

STATI UNITI



Flora e Fauna

Allo scopo di preservare e incrementare la fauna e la flora, in USA l'Assemblea nazionale di ogni Stato ha deliberato l'adozione di un uccello e di un fiore.

Consapevoli dell'opportunità e della necessità dell'incremento, i cittadini di comune accordo con le decisioni prese hanno installato nei propri giardini gabbie per uccelli e vasi per piante fiori, dando così grande esempio di civiltà e di amore verso gli animali e la natura.

In pochi anni hanno visto aumentare il numero degli uccelli e la qualità e la quantità dei fiori. Di conseguenza dai boschi si sono visti avvicinarsi molti animali che hanno avuto lo stesso amorevole trattamento: da mangiare, da bere e un ricovero sicuro.

I cittadini insomma hanno accresciuto l'amore verso la natura e lo Stato per sostenere e incoraggiare questa iniziativa di civiltà ha istituito numerosi parchi nazionali e orti botanici. Quello degli Stati Uniti è un esempio ammirevole rivolto soprattutto a quelle nazioni ove si continua ad uccidere gli animali e a distruggere le foreste a scopo di scempio e di profitto.

LA COLLEZIONE SI ARTICOLA:

1°:	PRESENTAZIONE E SVILUPPO	FOGLI №	1
2°:	ADOZIONE UCCELLI	"	28
3°:	AQUILA, UCCELLO DI STATO	"	2
4°:	ADOZIONE DEI FIORI	"	29
		TOTALE	60

VINCENZO
Via G.
70027 PALO I
Tel. 080 626 656



ALABAMA: UCCELLI



Alabama State Bird

ALABAMA, YELLOWHAMMER - ZIGOLO GIALLO - Lo Zigolo giallo è l'uccello ufficiale dell'Alabama (Atto legislativo del 6 settembre 1927 governatore DAVID Bill Graves). Lo Zigolo giallo (*Emberiza Citrinella*) ha corporatura slanciata ed elegante a coda forcuta. Ben visibile in volo, la femmina e il giovane sono meno gialli e più maculati. USA - ALABAMA, 1984. ANNULLO MONTGOMERY 20 MARZO 1984.

ALASCA. WILLOW PTARMIGAN - PERNICE BIANCA -

La Pernice bianca è stato designato l'uccello ufficiale dello Stato nel 1955.

la Pernice Bianca (*Lagopus Lagopus*), cambia colore dal marrone chiaro in estate al bianco della neve in inverno.

Ha i piedi piumati e nei mesi invernali mangia muschi, licheni, gemme e ramoscelli di salice, semi e frutti di bosco.

In estate la sua dieta comprende occasionalmente bruchi e scarafaggi.

USA - ALASCA 1994, ANNULLO 20 MARZO 1994



Alaska State Bird



Arizona State Bird

ARIZONA. CACTUS WREN –LO SCRICCIOLO CACTUS - L'uccello simbolo dello Stato dell'Arizona è stato ufficialmente riconosciuto nel 1931. Egli nidifica sulle piante di cactus e ravviva il deserto. La sua dieta comprende principalmente: formiche, coleotteri, cavallette, vespe e anche semi e frutta, piccoli rettili e rane. L'acqua viene ricavata dal cibo o succhia direttamente dal cactus.

USA ARIZONA 1984, ANN. PHOENIX 10 marzo 1984.

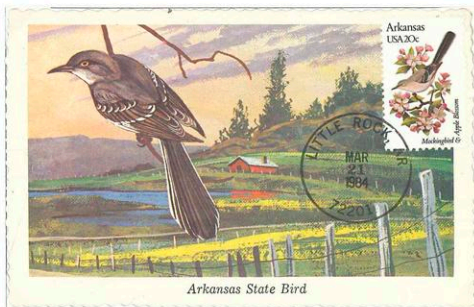

Arkansas State Bird

ARKANSAS. MOCKINGBIRD - IL TORDO BEFFARDO - È stato designato uccello ufficiale dello stato nel 1929. Esso è noto per l'abitudine di imitare il canto degli altri uccelli e i suoni di insetti e anfibi vari i Mockingbird costituiscono un gruppo di New World passerine, uccelli della famiglia MIMIDAE.

USA ARKANSAS 1984, ANN. LITTLE ROCK 21 marzo 1984.



CALIFORNIA. CALIFORNIA QUAIL - QUAGLIA DELLA CALIFORNIA - L'uccello divenne simbolo ufficiale dello stato nel 193. La Quaglia California (*Lophortyx californica*). Il segno più importante che distingue sono le piume graziosamente curve sulla sua testa. Il suo richiamo è fatto di tre note: KA - KA - KA. Nidifica in terra e depone da 12 a 13 uova di colore crema.
 USA - ALABAMA, 1984. ANNULO MONTGOMERY 20 marzo 1984.

COLORADO - LARK BUNTING.

- *Allodola Zigola* -

(*Calamospiza melanocorys*)

È stata riconosciuta come uccello di stato il 29 aprile 1931.

Essa appartiene alla famiglia Emberezidae.

Dieta: insetti, cavallette, erba e semi.

Voce: mentre vola cinguetta vari e piacevoli motivi.

habitat: vive nelle pianure e praterie.

Due sono le nidiate con 4 - 5 uova di colore azzurro o blu.

Incubazioni : 11 - 12 giorni .

Longevità: 4 anni.

USA - 1994,

ANNULO DENVER MAR. 20 1994

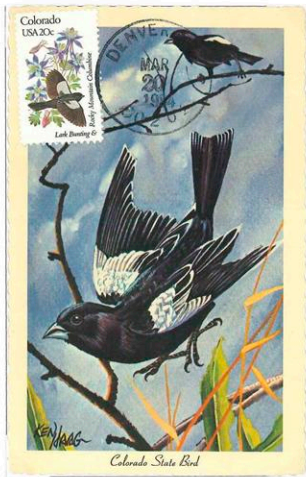



Connecticut State Bird

CONNECTICUT - TURDUS MIGRATORIUS. - Pettiroso americano - (Regulus calendula)

Questo uccello è stato adottato ufficialmente il 1943. È un uccello canoro migratorio (USA - CANADA) e fa parte della famiglia dei tordi. Dieta: insetti, vermi e bacche. Habitat: boschi e terreni agricoli. Uova 3 o 4 di colore blu. USA - 1984. HARTFORD - CT - mar.27 1984.

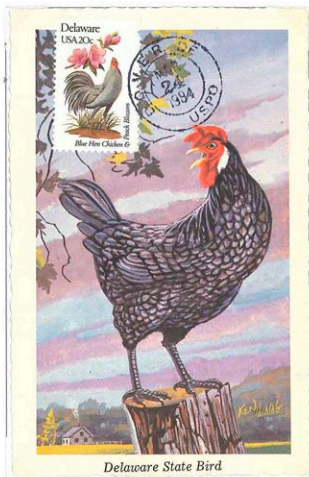

Delaware State Bird

DELAWARE - BLU HEN CHICKEN.

La gallina blu.

Nativa, del sud est asiatico, è stata dichiarata uccello dello stato il 14 aprile 1939.

Essa è stata utilizzata in combattimenti durante il periodo della guerra rivoluzionaria.

Dieta: grani di ogni specie.

Habitat: vive nelle aziende agricole. Nel pollaio domina il Gallo Mschio.

USA - 1984,

ANULLO DENVER MAR. 20 1984.

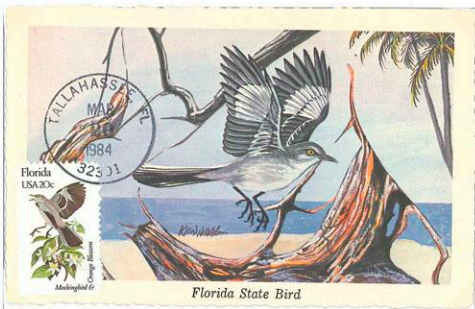

Florida State Bird

FLORIDA - MOCKING BIRD - TORDO BEFFARDO - (Mimus Polyclytos).
 L'uccello beffardo della Florida è stato adottato il 23 aprile 1927. È detto beffardo perché imita il canto degli altri uccelli. Dieta: semi e vermi. Habitat: sobborghi e terreni aperti. Nidiate: 3 o 5 uova di colore blu/verde.
 USA ARIZONA 1984, ANN. TALLAHASSEE, FL. Mar. 20 1984.



Georgia State Bird

GEORGIA - BROWN THRASHER - PAVONE DI MARE BRUNO - (Toxostoma rufum).
 Il 6 aprile 1935 l'uccello è stato ufficialmente adottato dalla Georgia.
 Dieta: mais, semi, grasso di rognone e frutta.
 Habitat: vive tra gli alberi e arbusti bassi con fitta vegetazione.
 Nidiate: 2 o 6 le uova, di colore dal bianco al blu pallido.
 Incubazione: 2 settimane.
 USA ARKANSAS 1984, ANN. ATLANTA marz. 20 1984.



Hawaii State Bird

**HAWAII - HAWAIIAN GOOSE -
- OCA HAWAIANA -**

(Branta Sandwicensis)
Dichiarato uccello ufficiale
dello stato il 7. 5. 1957 nella
29ª legislatura territoriale.

Gli ornitologi pensano che
l'oca si sia evoluta in natura
nelle isole di Mau'ì e Hawaì.
È stata oggetto di caccia da parte
di predatori introdotti, come le
manguste, i maiali e i gatti.
Ridotte in piccole esemplari,
ora le oche nidificano in cattività.

USA - 1984. ANN. HONOLULU
MAR. 18. 1984

**IDAHO - MOUNTAIN BLUE BIRD -
UCCELLO BLU DELLA MONTAGNA**

(Sialia actcia)

Questo uccello è stato
adottato dallo stato
il 28. 2. 1931.

fa parte della famiglia Turtidea.

Habitat: zona di montagna e
praterie dell'Arizona.

USA - 1984,

USA - 1980 ANN. BOISE - (ID) - 3. 7. 90.





ILLINOIS - CARDINAL - CARDINALE - (Cardinale Cardinalis).

Il cardinale è stato adottato come uccello di stato il 4 giugno del 1929. L'anno prima, ad iniziativa del Club delle donne professioniste, furono gli scolari a scegliere l'uccello "CARDINAL" da una lista di cinque uccelli. Questi uccelli sono fortemente territoriali e fischiano fortemente.
 USA 1984, ANN. SPRINGFIELD 30 Marzo 1984.



Comunemente conosciuto come "l'uccello rosso", il Cardinale fischietta per attirare la femmina. Ha una pronunciata cresta. Oggi questo uccello è presente tutto l'anno nel territorio. Nidifica nei cespugli e depone 4 o 5 uova maculate con striature scure. Mangia semi, insetti, cereali, frutti di bosco e semi comuni.
 USA 1984, ANN. AURORA jun. 22 1991.

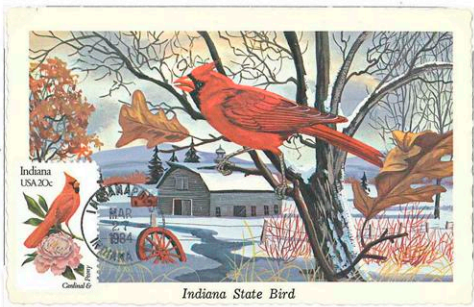

INDIANA - CARDINAL - CARDINALE -

È stato ufficialmente designato come uccello di stato nel 1933. Si dice spesso che gli uccelli belli sono poco canori, il nostro cardinale invece, ha un canto chiaro, i fischi sono rapidi con piacevoli suoni, noti che dispongono all'allegria.

USA 1984, ANN. INDIANAPOLIS Mar. 27 1984.



IOWA - EASTERN GOLDFING - CARDELLINO ORIENTALE - (carduelli tristis).

È stato scelto come uccello ufficiale di stato il 22 marzo 1933.

Dieta: semi di tarassaco, girasole e ambrosia. Habitat: vive in campi erbacei con arbusti e nei boschi aperti. Nidiate: la femmina depone 4 o 6 uova di colore azzurre, che incuba per 12 - 14 giorni. Durante l'inverno migra, ma ritorna a primavera.

USA 1984, ANN. DES MOINES mar. 20 1984.

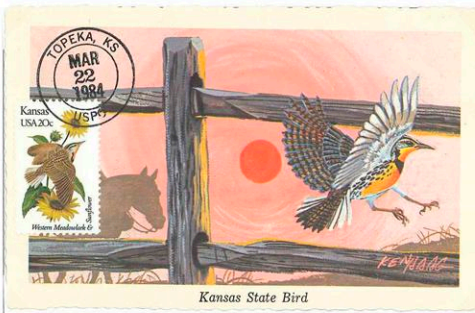

Kansas State Bird

KANSAS - WESTERN MEADOWLARK -

- ALLODOLA ORIENTALE -
(Stornella Negretta)

Venne scelto come uccello ufficiale di stato nel 1937. Appartiene alla famiglia di merli e rigogoli, infatti è un uccello cantatore e gorgheggia in modo spettacolare. Habitat: vive nelle praterie, nei pascoli e nei campi abbandonati. Nidiate: 4 o 5 uova dopo due settimane di incubazione. Dieta: si nutre di insetti, semi e frutti di bosco.

USA - 1984. ANN. TOPECA (KS)
MAR. 22. 1984

KENTUCKY - CARDINAL -
- CARDINALE -

In ragione della sua straordinaria bellezza e del suo molto diffuso habitat, il cardinale è stato scelto come emblema ufficiale di stato nel 1926.

Il maschio possiede vivido piumaggio rosso, mentre la femmina ha un colore marrone, come la cresta e coda.

USA - 1984. ANN. FRANKFORT (KR)
MAR. 19. 1984

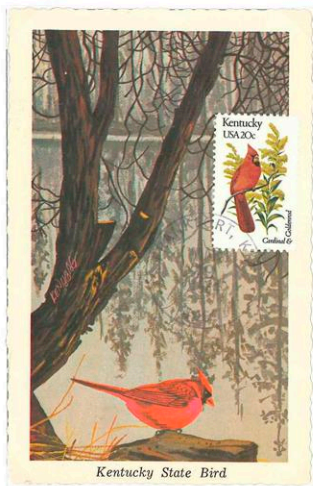

Kentucky State Bird



**LOUISIANA - EASTERN
BROWN PELICAN -**

Pellicano Bruno Orientale
(*Pelicanus occidentalis*).
È stato adottato ufficialmente
dallo stato della Louisiana
nel 1966.

Di colore marrone scuro,
nero, grigio, bianco,
giallo oppure rosso.

È l'unico uccello al mondo
che precipita dall'aria in picchiata
nell'acqua per catturare i pesci.
Vive lungo le rive dell'oceano.

USA - 1984. ANN. BATON ROUGE (LA)
APR. 5. 1984

-LOUISIANA - PELLICANO -

Il pellicano forse è
il più noto degli uccelli
con il becco molto lungo e
il caratteristico sacco.

I pellicani usano il sacco
soprattutto come una rete
per catturare i pesci.
Essi incontrano molta difficoltà
ad alzarsi in volo,
ma una volta in aria,
volano con forza,
abilità e grazia.

USA - 1985. ANN. PELLICAN
13 GIUGNO. 1985

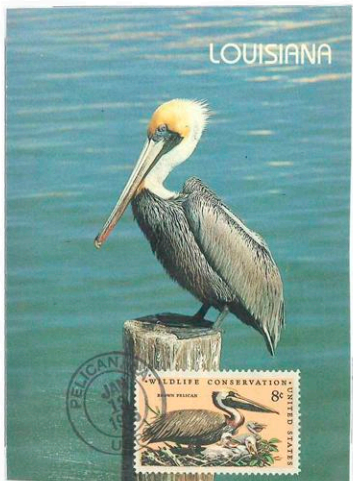

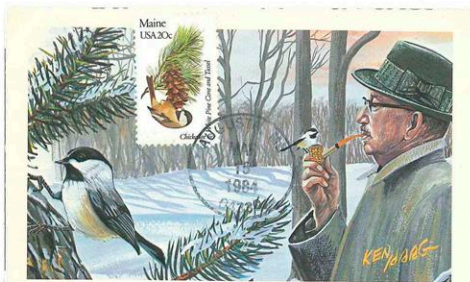

Maine State Bird

MAINE - KCHICKADEE -

-Cinciallegra -
(Parus Major).

Questo uccello è stato ufficialmente dichiarato emblema di stato il 1927.

È un minuscolo uccello allegramente socievole.

Appartiene alla famiglia cincia (paridae) e si trovano in profonde foreste e aree suburbane.

Dieta: è onnivoro, mangia piante e animali. È un uccello canoro ed emigra in Canada.

Nidiate: costruisce i nidi in cassette e cova 4 o 5 uova di color bianco-nero e blu-giallo.

USA - 1984. ANN. AUGUSTA MAR. 15. 1984

MARYLAND - BALTIMORE ORIOLE.

ORIOLO (Icterus galbula).

La legislatura del Maryland ha dichiarato ufficialmente uccello di stato nel 1947.

Dieta: insetti, nettare di frutta, ragni e lumache.

Voce: breve fischi con note di rilievo.

Habitat: terreno basso e aperto.

Nidiate: una all'anno sugli alberi e depone 4 o 5 uova di colore grigio bluastrò pallide.

USA - 1984. ANN. ANNAPOLIS
MAR. 20. 1984



Maryland State Bird



MASSACHUSETTS - BLAC CAPEL CHICHADEE - CINCIALLEGRA -(*Penthestes atricapillus*). È stato ufficialmente adottato come uccello di stato il 21 marzo 1941. È un uccello canterino. Habitat: boschi di conifere, parchi e aree urbane. Ha un cappuccio nero in testa, petto nero, lati bianchi e il dorso grigio. È un uccello che migra al nord ove nelle notti fredde la pressione corporea si abbassa.
 USA - 1984. ANN. BOSTON MAR. 20. 1984

**MINNESOTA - COMMON LOON -
 - STROLOGA MAGGIORE -**
 (Gavia immer).

La legislatura di stato ha adottato l'uccello il 13 marzo 1961.

Elegante, di colore bianco-nero e occhio rosso.
 Dieta: pesci, rane, sanguisuga e gamberi.

Habitat: vive quasi sull'acqua.
 Nidiate: depone 1 o 2 uova di colore di colore nerastro che si schiudono dopo 28-30 giorni grigio bluastro pallide.

USA - 1984. ANN. ST. PAUL
 MAR. 19. 1984.





Michigan State Bird

MICHIGAN ROBIN - PETTIROSSO - (Erithacus Rubecula).

Fu designato come uccello di stato con delibera del senato l'8 aprile 1931. L'uccello ha di colore grigio marrone, il petto rosso arugginito e bianco, con le punte da timoniere. Dieta: lombrichi, insetti e bacche. Habitat: arbusti, pascoli, campi, giardini e anche la città. Nicdiate: la femmina depone 4-6 uova che vanno a schiudersi dopo 15 giorni.

USA 1984, ANN. LANSING apr. 2. 1984.



Mississippi State Bird

MISSISSIPPI - MOCHING BIRD - TORDO BEFFARDO; come quelli della florida. Il tordo beffardo è stato dichiarato ufficialmente dal senato come uccello di stato il 23 febbraio 1944. È un uccello canterino che imita brani di canto di giorno e di notte. Habitat: vive ai margini dei boschi, dei parchi e dei campi aperti. Dieta: si nutre di frutta, ragni e insetti. La femmina depone da 2 a 4 uova. I suoi nemici sono i corvi e i falchi.

USA 1984, ANN. JACKSON (MS) mar. 23. 1984.



MISSOURI-EASTERN BLUEBIRD ORIENTALE - UCCELLO BLU - (*Sialia sialis*).

È stato ufficialmente designato come uccello di stato il 30 marzo 1927. È un uccello canoro, un fischio melodioso, ricco e suddiviso in brevi frasi. Dieta: insetti e piccoli frutti. Habitat: in luoghi aperti, parchi e prati, Nidiate: nelle cavità degli alberi; una covata all'anno.

USA 1984, ANN. JEFFERSON (MO) mar. 19. 1984.



MONTANA-WESTERN MEADOWLARK - ALLODOLA OCCIDENTALE -

È stato scelto come uccello di stato ufficialmente il 14 marzo 1931. È un uccello cantantino familiare in aperta campagna che si conclude con tre note discendenti. La dieta consiste in insetti, bruchi, cavallette e ragni. Si tratta di uccelli migratori per il cibo e l'habitat. Essi vivono a terra nelle praterie e nelle aree agricole.

USA 1984, ANN. MELENA (MT) mar. 19. 1984.



Nevada State Bird

NEVADA-MONTAIN BLUBIRDS - UCCELLO BLU DI MONTAGNA - È stato dichiarato ufficialmente uccello di stato il 1931. Habitat: Nord America; si identifica facilmente a causa del suo colore magnifico cielo blu. Predilige ambienti aperti, campi agricoli e pascoli. A volte si riproduce nei prati di alta montagna.

USA 1984. ANN. CARSON CITY (NV) APR 2. 1984

UCCELLO BLU DI MONTAGNA

(Currocoides sialia).

È un uccello migratorio
che si ciba di insetti e frutta.

Seleziona le cavità
degli alberi
e le fessure
delle rocce per nidificare.

La femmina depone da
4 a 7 uova bianche che
si schiudono dopo
tredici giorni.

USA - 1984. ANN. KISTLAND WARBLER FESTIVAL
MAJ 20. 2000 (tripla concordanza).

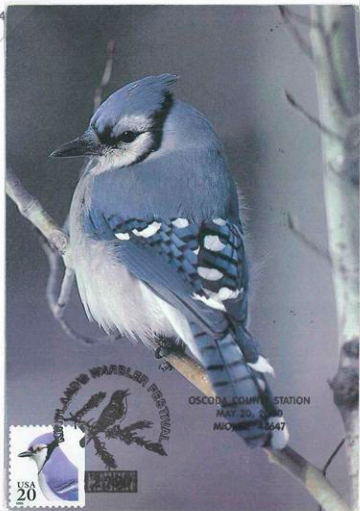



NEWHAMPSHIRE-PURPLE FINCH - FRINGUELLO - (*Purpureus Haemorhouse*).
 Divenne uccello di stato con la normativa firmata dal governatore **DWINELL LANE**, il 25 aprile 1957. Questa specie si identifica per una breve coda biforcuta e ali marrone. Sono uccelli migratori e nidificano su un ramo orizzontale. Si nutrono soprattutto di semi, bacche, insetti, miglio e cardo. I maschi adulti sono di color lampone, rosso sulla testa, petto, schiena e groppa striata.
 USA 1984, ANN. CONCORD (NH) 28. marzo 1984.



NEW JERSEY-AMERICAN GOLDFINCH - CARDELLINO ORIENTALE -

Questo uccello è stato adottato ufficialmente nel 1913. Fa parte della famiglia dei fringillidae il suo nome scientifico è *Carduelis Tristis*. Dieta: preferisce insetti, semi, germogli e frutti di bosco. Fischia ed emette note musicali con grande effusione. La femmina depone 4-6 uova di colore azzurro o bianco-bluaastro; incubazione 10-17 giorni. Vive sino a 10 anni.
 USA 1984, ANN. TRENTON (NJ) 24 marzo 1984.



NEW MEXICO-ROADRUNNER - UCCELLO CORRIDORE

(*Californianus geococcyx*) questo uccello è stato adottato ufficialmente il 16 marzo 1949; appartiene alla famiglia dei galliformi. È detto uccello corridore perché si dedica alla cattura dei serpenti a sonagli e delle lucertole. I suoi nemici sono i procioni, i gatti selvatici, i falchi e i coyote.
 USA 1984. ANN. SANTA FE (NV) 20 MARZO 1984.

UCCELLO CORRIDORE

Dieta: mangia piccoli animali, ossia uccelletti, serpenti, insetti, roditori, frutti e semi.

Habitat: vive in diversi stati specialmente nel deserto di Sonora e nelle foreste.

Non vola facilmente, ma può correre fino a raggiungere 17 miglia all'ora.

Nidiate: la femmina depone da 2 a 12 uova.

Longevità: sino a 7-8 anni. si schiudono dopo tredici giorni.

USA - 1984. ANN. RENO (NM)
 JUN 26. 1981



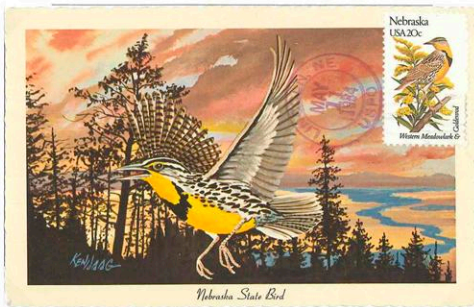

Nebraska State Bird

NEBRASCA-WESTERN MEADOWLARK - STORNELLA NEGLETTA -

Questo uccello è stato adottato dallo stato del Nebraska il 22 marzo 1929. È un uccello canterino noto per le sue note gioiose. Dieta: si nutre di insetti e semi vari. Habitat: si arrocca nelle praterie e aree agricole e nidifica a terra nei campi erbosi o nei prati. Appartiene alla famiglia dei merli e rigogoli.
 USA 1984. ANN. LINCOLN (NE) MAY 11 1984.



New York State Bird

NEW YORK-BLUE BIRD - UCCELLO BLU ORIENTALE (SIALIA SIALIS)

È stato designato uccello ufficiale di stato nel 1970. È un uccello canoro, emette fischi melodiosi suddivisi in frasetti brevi o vibrazioni asciutte. Dieta: insetti, e frutti. Habitat: preferisce luoghi aperti, parchi e prati di grande dimensioni. Colore: blu le ali, la coda e la testa, il petto rossastro. Nidiate: il nido viene approntato sugli alberi; una covata ogni anno
 Usa 1984, ANN. NASHVILLE (NY) 20 mar. 1984.



North Carolina State Bird

NORTH DACKOTA-WESTERN MEADOWALARC
ALLODOLA OCCIDENTALE (Sturnella Neglecta).

È stato adottato
 uccello di stato ufficialmente
 il 10 marzo 1947.

È un uccello ballerino,
 giallo appartenente all'ordine
 dei passeriformi, famiglia Icteriidae.

Habitat: vive in ambienti aperti,
 spesso vicino all'acqua,
 in campagna e nei boschi montani.

Dieta: si ciba di semi e sostanze vegetali
 e anche di insetti.

Nidiate: cova due volte all'anno
 e depone 3 o 5 uova biancastre o
 di giallo verdastro.

USA - 1984. ANN. BISMARCK
 MAR. 19. 1984.

NORTH CAROLINA-CARDINAL - CARDINALE -

(Cardinalis Cardinalis).

È stato adottato come uccello
 ufficiale di stato il 4 marzo 1943
 emblema di stato il 1927.

È un uccello canoro c
 on note di allegria.

I maschi sono di un brillante rosso scarlatto,
 la femmina invece un marrone paglierino.

Habitat: preferisce i cortili.

Nidiate: 2 o 3 volte ogni stagione.

USA - 1984. ANN. RALEIGH (NC) MAR. 19. 1984.

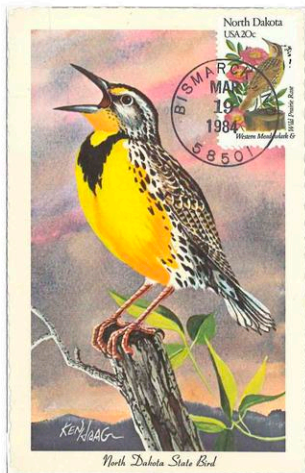

North Dakota State Bird



OHIO-CARDINAL - CARDINALE - Fu designato come uccello ufficiale dello stato dell'OHIO il 2 marzo 1933. È un uccello canoro dal suono forte con un pronunciato plumaggio rosso scarlatto e la cresta alta.
 Dieta: soprattutto i semi, bacche, insetti e ragni.
 Habitat: vive nei boschi, parchi, giardini e siepi.
 Nidiate: 2 volte l'anno, depone 4 o 5 uova di colore azzurro grigiastro.
 USA 1984, ANN. COLUMBUS MAR 1 1984.



OKLAHOMA-SCISSOR TAILED FLICATCHER - UCCELLO PIGLIAMOSCHE

Questo uccello è stato adottato ufficialmente dallo stato il 26 marzo 1951. Ha uno stile calmo e decoroso col suo plumaggio bello, lungo e con la coda lucente e biforcuto con cui acchiappa le mosche. Dieta: divora insetti, cavallette, mosche, libellule e frutti di bosco. Habitat: aperta campagna con alberi sparsi. Nidiate: la femmina depone da 3 a 6 uova. È un uccello migratore.
 USA 1984, ANN. OKLAHOMA CITY mar.19 1984.



Oregon State Bird

OREGON-WESTERN MEADOWLARK - ALLODOLA OCCIDENTALE - (Stomella Neglecta).
 Nel mese di luglio 1927 il governatore Patterson la proclamò uccello di stato. Ballerina dalla gola gialla. Dieta: si nutre di piccoli invertebrati. Soprattutto di insetti e larve. Abita: vive in ambienti aperti, vicino ai fiumi. Si esibisce in parata davanti alla compagna femmina. Nidiate: 2 volte all'anno, depone 4 o 6 uova di colore bianco-azzurro.
 USA 1984. ANN. SALEM (NV) MARZO 26 1984.

PENNSYLVANIA-RUFFED GROUSE
UROGALLO DAL COLLARE O
GALLO CEDRONE (Bonasa umbellus)
 È stato adottato come uccello
 ufficiale di stato il 22 giugno 1931.

È un uccello Nordamericano
 che frequenta le foreste di
 conifere e di latifoglie.

Fa molto rumore sbattendo le ali
 Per pubblicizzare la sua posizione
 in cerca di una femmina.

Dieta: si nutre di frammenti
 di alberi di pino, betulle, ciliegie,
 foglie, insetti serpenti,
 rane e salamandre.

USA - 1984. ANN. HARBISBURG (PA)
 MAR 23. 1984.

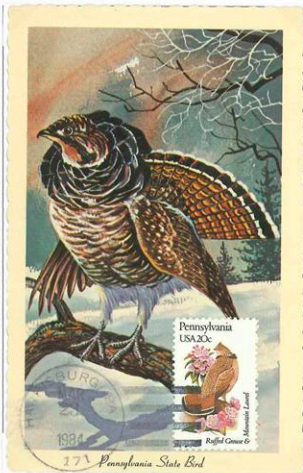

17 Pennsylvania State Bird

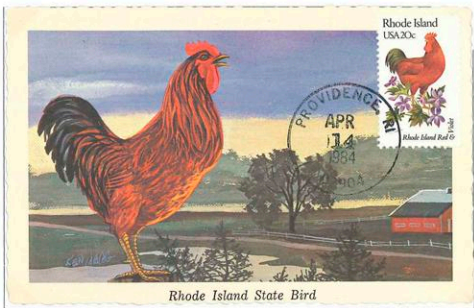

Rhode Island State Bird

RHODE ISLAND-RHODE ISLAND RED HEN - GALLINA ROSSA -

IL Governatore Tennis Robert proclamò il 3 maggio 1954 la gallina rossa come uccello ufficiale di stato dell'OHIO il 2 marzo 1933. Ha un colore di un rosso profondo che si identifica con questa sacca iconica. La gallina rossa è bella e grande. Viene allevata a duplice scopo come nutrimento familiare (produce molte uova) e a scopo commerciale.
USA 1984. ANN. PROVIDENCE APR. 14 1984.

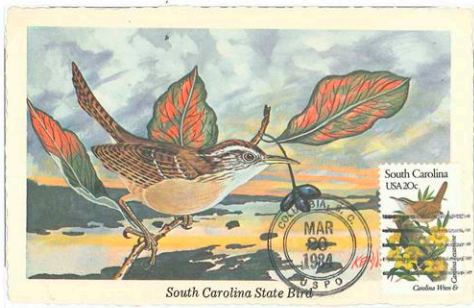

South Carolina State Bird

SOUTH CAROLINA-CAROLINA WERN - SCRICCIOLO.

Questo uccello venne dichiarato ufficialmente di stato il 1939. È noto come uccello canoro. Dieta: divora insetti, coleotteri, bruchi, falene e semi vari. Habitat: vive nel sottobosco e costruisce il nido nelle cavità e fessure.
USA 1984, ANN. COLUMBIA mar.20 1984.



SOUTH DAKOTA-RING NECKET PREASANT - FAGIANO DAL COLLO CERCHIATO - (*Fasianus colchicus*), Originario della Cina, è stato adottato come uccello ufficiale dello stato il 13. 2. 1943. La principale caratteristica dei maschi è la livrea estremamente vistosa. È stato introdotto in USA nel 1857. Habitat: aperto altopiano, campi agricoli, pascoli, bordi di bosco e siepi. Dieta: è onnivoro perché si nutre di cereali, semi, radici, topi, serpenti e rane. Nidiate: nidifica a terra e la femmina depone 4 o 7 uova.
USA 1984. ANN. PIERRE (SD) MAR. 26 1984.



FAGIANO DAL COLLO CERCHIATO.

Genere di galliformi, famiglia fasianidi, e comprende varie specie per lo più di grande dimensioni, con piumaggio splendido, specialmente nei maschi che si distingue dal collare bianco. È un uccello sedentario; vive nelle brughiere e si nutre di vegetali e animalietti. Depone da 8 a 12 uova che vengono covate dalla femmina e si schiudono entro 25 giorni.
USA 1983, ANN, RAPID CITY (SD) apr. 29 1983.



Tennessee State Bird

TENNESSEE-MOCKING BIRD - TORDO BEFFARDO
(Mimus Polyglottos).

È stato adottato come uccello di stato il 19 aprile 1933. Questo famoso e versatile uccello canterino è come l'usignolo in Europa. In primavera è un imitatore eccellente e canta anche di notte.

Va in cerca di formiche, utilizzando un ramoscello tenuto nel becco, quindi si sfrega il piumaggio con gli insetti raccolti in modo che lo loro acido formico lo liberano dai fastidiosi parassiti.
USA 1984. ANN. NASHVILLE MAR. 19 1984.



Texas State Bird

TEXAS-MOCKING BIRD - TORDO BEFFARDO - Questo uccello ha come singolare successo, l'adattamento della sua vita sulle vie della civiltà. Rallegra la zona con le sue note melodiose. È diffuso da Nord America fino al Messico e predilige come habitat naturale le foreste di conifere fino a 3700 metri di quota.
USA 1984, ANN. AUSTIN (TX) apr. 6 1984.

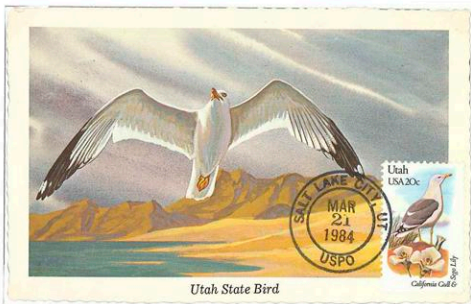

UTAH-CALIFORNIA GULL - IL GABBIANO - (*Larus Californicus*). Il gabbiano è stato adottato come emblema dal governatore Bracker J. Lee il 14. 2. 1955. I gabbiani appartengono all'ordine caradriformi, della famiglia dei Laridi. Nel 1948 salvarono i raccolti dei campi dalle orde dei grilli pertanto fu varata una legge che proibì di uccidere i gabbiani, perché in molti altri casi hanno protetto i campi dalla distruzione. USA 1984. SALT LAKE CITY (UT) MAR. 21 1984.



IL GABBIANO - Habitat: vive sulle coste sabbiose e rocciose delle lagune e campi aperti. **Dieta:** si ciba esclusivamente di insetti, pesci e crostacei. La femmina cova 2 o 3 uova, di colore bianco-crema e giallo-verdastro. È un uccello che preferisce di dedicarsi al volo, cimentandosi in picchiate, virate e planate sempre più audaci.

USA 1984, AS. YACHATS OREGON, MARCH 30. 1984.



Vermont State Bird

VERMONT-HERMINT THRUSH - TORDO EREMITA - (Hyalocicla gutta pallasi). È stato adottato come uccello di stato con atto legislativo il 1° giugno 1941. È di taglia piccola sul petto ha macchie scure con punti neri e il dorso sino alla testa di color ruggine. Habitat: preferisce la foresta di conifere; in inverno ama trascorrere negli Stati del sud. Dieta: si nutre di insetti, ragni, bacche e semi vari. Nidiate: la femmina cova 3 o 4 uova che su schiudono entro 12 giorni.
 USA 1984. ANN. MONTPELIER (VT) MAR. 4. 1984.

**VIRGINIA-CARDINAL
 - CARDINALE -**

È stato adottato come uccello ufficiale di stato il 25 gennaio 1930.
 Il Cardinale rosso, vive in diversi Stati d'America ed è molto amato e molti infatti li proteggono nei loro giardini. Si nutre sul terreno e raramente lascia i suoi nascondigli.

USA - 1984. ANN. RICHMOND (VA)
 APR. 5. 1984

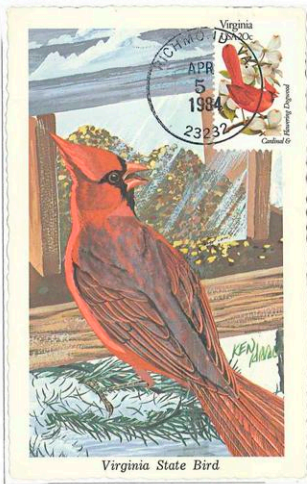

Virginia State Bird



Washington State Bird

**WASHINGTON-AMERICAN GOLDFINCH -
- CARDELLINO BATTITORE (Carduells tristis).**

È stato adottato come
uccello di stato nel 1951.

Famiglia: Fringillidae

Dieta: insetti, semi di cardo,
germogli e frutti di bosco.

Voce: alta, musicale con frasi ripetute.

Habitat: campi aperti,
boschi sui cardì e gjasoli.

Nidiate: una all'anno

con 4 o 6 uova di colore azzurro,
che si schiudono entro 12 giorni.

Longevità: 10 anni, un record.

USA 1984, ANN. OLIMPIA (WA) MAR. 30. 1984.



West Virginia State Bird

WEST VIRGINIA-CARDINAL - CARDINALE - È stato adottato ufficialmente come uccello di statoli 7 marzo 1949. come si nota nella cartolina, il maschio porta un rosso scarlatto mentre la femmina un nero con becco rosso. Frequenta parchi e giardini urbani, lo si trova anche nei boschetti e nelle paludi. Si ciba di frutti, semi, gemme, residui vegetali e insetti.

USA 1984, ANN, CHARLESTON (WA) mar. 20. 1984.



WISCONSIN-ROBIN TURDUS MIGRATORIS - TORDO ROSSO MIGRATORIO - (*Turdus migratorius*). È stato adottato come uccello ufficiale dello stato il 4 giugno 1949. È un pettirosso americano. È un uccello canoro, preferito dagli americani come l'araldo della primavera. I tordi sono uccelli famigliari e nidificano e vengono curati sul cibo e altro.
 USA 1984. MADISON (MAR. 25 1984).



WYOMING-WESTERN MEADOWLARK - ALLODOLA OCCIDENTALE - È stato adottato come uccello ufficiale di stato il 5 febbraio 1927. l'ido-
 lo diurno della famiglia, l'allodola, infatti è un esibizionista del canto con
 almeno sei note. La sua livrea : petto e gola di colore giallo, coda, dorso
 e testa di colore marroncino macchiato.
 USA 1984, AS. GHEYENNE (WY) MAR. 19. 1984.

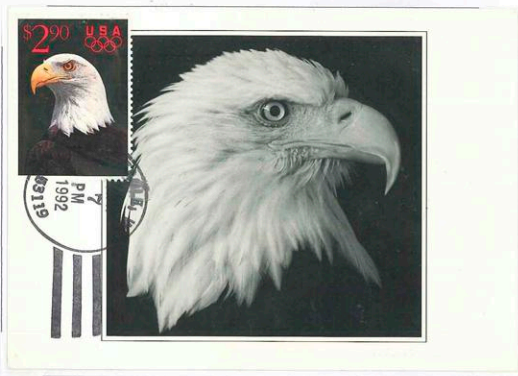

U.S.A. IL BALD EAGLE - AQUILA DALLA TESTA BIANCA - L'aquila dalla testa bianca è l'Emblema Nazionale degli Stati Uniti. È stato scelto il 20 giugno 1782 a causa della sua longevità, grande forza e sguardo maestoso. In passato si è creduto che esistesse solo in questo continente. L'aquila rappresenta la libertà, vive sulle cime alte delle montagne nella grandiosità della natura, spazia nelle valli sottostanti o verso l'alto negli spazi sconfinati del cielo. USA 1981. ANN. EAGLE (AK) MAY. 7 1992.

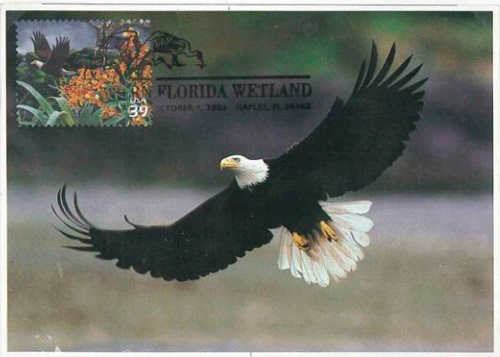

AQUILA DALLA TESTA E CODA BIANCA - viene detta anche "aquila di mare". Nella veduta simboleggia il volo sulla zona del Parco Nazionale della Florida. Per la sua eleganza di volo non può sopportare disturbi specifici quando nidifica. L'aquila ha la testa. La coda e il collo bianco.

USA 2006, AS. FLORIDA WETLAND NAPLES 4 OTT. 2006.

Bald Eagle



AQUILA DALLA TESTA BIANCA-

Come mostra la C.M.

l'aquila è l'emblema Nazionale degli Stati Uniti d'America.

È piena dello spirito di una sconfinata libertà,

vive al disopra delle valli è potente nella sua forza,

emblema di una grande Nazione che offre libertà di parole e

di pensiero, per una vita piena e libera.

USA 1970. A.S. A TARGHETTA. FDC NEW YORK MAY. 6 1970.



L'AQUILA - è rappresentata in volo è simbolo di supremo potere, di libertà e autorità. New York ne ha fatto il sigillo ufficiale. Sorvola per sorprendere le prede utili alla sua sopravvivenza. Nidifica nelle aree della costa in terreni paludosi. USA 1957, AS. A TARGHETTA NEW YORK 15 MAR. 1960.



ALABAMA - "CAMELIA".

Fiore adottato dallo Stato di Alabama il 6 sett. 1927. La Camelia è della famiglia delle Teacee e, originaria del Giappone. Ha foglie ovali e coriacee e fiori bianchi, rossi o rosa, la camelia è coltivata in molte varietà.

USA 1982, ANN. MONTGOMERY 14 APRILE 1982.



ALASKA - FORGET ME NOT - "NON TI SCORDAR DI ME". (*Myosotis alpestris*) È stato scelto come fiore ufficiale dello Stato il 28 aprile 1917. Il genere è miosotide della famiglia delle boraginacee. La selvaggia pianta vive nelle zone temperate nei prati alpini. I piccoli fiori hanno 5 petali di colore blu. Viene presentato da botanici nei Parchi Nazionali.

USA 1982, ANN. JUNEAU AK 14 APRILE 1982.



ARIZONA - "FIORE DEL CACTUS SAGUARO".

Il fiore del Saguaro è stato adottato ufficialmente dallo stato dell'Arizona nel 1931. È l'unica specie della famiglia carnaginzia. I fiori saguaro di colore bianco hanno una vita breve, fioriscono sulla sommità dei lunghi rami della piante. I saguari possono vivere fino a trecento anni.

USA 1982, ANN. PHOENIX - AZ - 14 APRILE 1982.



ARKANSAS - APPLE BLOSSOM "FIORE DEL MELO"

Questo fiore è stato adottato dallo Stato dell'Arkansas il 1901. Il melo è una delle piante coltivate e diffuse. I fiori del melo sono emafroditi e si sviluppano riuniti in infiorescenze; cinque i petali di colore bianco rosa pallido. L'impollinazione avviene tramite insetti.

USA 1982, ANN. LITTLE ROCK (AR) 14 APRILE 1982.

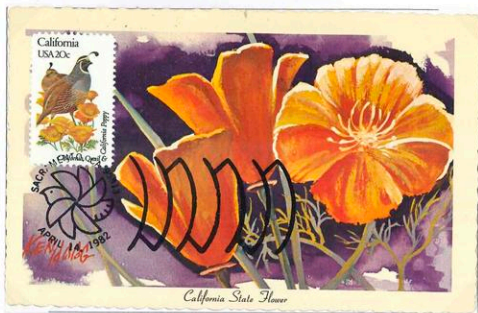

CALIFORNIA - CALIFORNIA POPPY "PAPAVERO D'ORO".

Questo fiore è stato adottato ufficialmente al 1903, appartiene alla famiglia delle papaveracee. Originario degli Stati Uniti, viene festeggiato in occasione del "California Poppy Day".

USA 1982. ANN. SACRAMENTO (CA) 14 APRILE 1982.

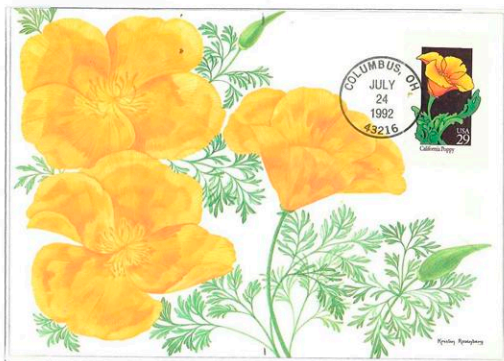

PAPAVERO D'ORO - Un giusto fiore per il "Golden State". Per il suo colore Arancio-oro. Il papavero fu battezzato "Coppa d'Oro". I papaveri sono stati piantati estesamente nella parte nord-ovest del Pacifico. Ben apprezzato dai giardinieri per loro la sua chiara esposizione.

USA 1992, ANN. COLUMBUS 24 JULY 1992.



**COLORADO, ROCKI MOUNTAIN COLOMBINE
"AQUILEGIA DELLE MONTAGNE ROCCIOSE".**

Questo fiore è stato designato ufficialmente
dello Stato il 4 aprile 1899.

Scoperto nel 1820 sul Picco Pike
dall'alpinista Edwin James.

Esso fiorisce in tonalità pastello blu,
viola, rosso, giallo e bianco.

Il blu è il simbolo del cielo,
il bianco della neve e

il giallo simboleggia la storia
dell'estrazione dell'oro.

USA 1982. ANN. DENVER 14 APRILE 1982.



AQUILEGIA DELLE MONTAGNE ROCCIOSE - (Aquilegia cerulea colombine). È un fiore con un ricco profumo
che attira api, farfalle e colibrì. Gli speroni alla base del fiore assomigliano agli artigli dell' aquila, perciò il no-
me "Aquilegia". USA 1978, AS. ANN DENVER 13 AGOSTO 1978.

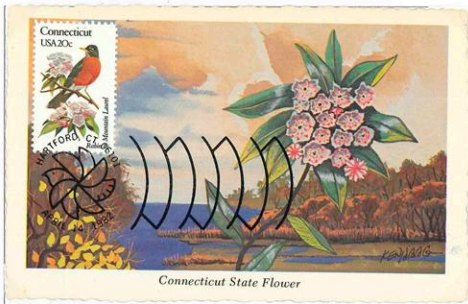

Connecticut State Flower

CONNECTICUT - MONTAIN LAUREL - "ALLORO DI MONTAGNA".

L'alloro di montagna è stato dichiarato fiore di stato del Connecticut il 17 aprile 1907. si tratta di un arbusto sempre-verde, i cui fiori sono rotondi di color rosa chiaro tendenti al bianco. Fiorisce tra maggio e giugno, alcune parti della pianta sono velenose

USA 1982. ANN. HARTFORD - CT - 14 APRILE 1982.

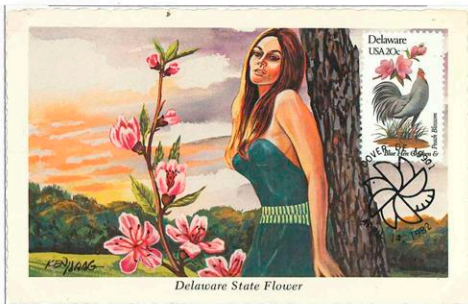

Delaware State Flower

DELAWARE- PEACK BLOSSOM "FIORE DI PESCO"

Il fiore di pesco è stato adottato come emblema floreale del Delaware il 9 marzo 1875. Il pesco originario della Cina, porta un frutto carnoso commestibile rosato. I fiori del pesco sono prodotti in primavera; alcuni sono coltivati nei giardini come piante ornamentali.

USA 1982, ANN. DOVER (DE) 14 APRILE 1982.



FLORIDA - ORANGE BLOSSOM - "FIORE DI ARANCIO".

Il fiore d'arancio è stato designato fiore della California il 15 nov. 1909. È uno dei fiori più profumati cui la fioritura da luogo a una delle scene più graziose e fragranti. Uno ovaio globulare su steli sottili termina in un pronunciato color bianco.

USA 1982, ANN. TALLAHASSEE - FL - 14 APRILE 1982.



GIORGIA - CHEROKEE ROSE "ROSA CHEROKEE"

La cherokee rosa è stata adottata come emblema floreale dello Stato il 28 agosto 1916. È originaria del sud della Cina e di Taiwan, coltivata ovunque per ornamento, ha colore rosa e bianco cereo con il centro dorato ed i petali di squisito tessuto vellutato.

USA 1982, ANN. ATLANTA (GA) 14 APRILE 1982.

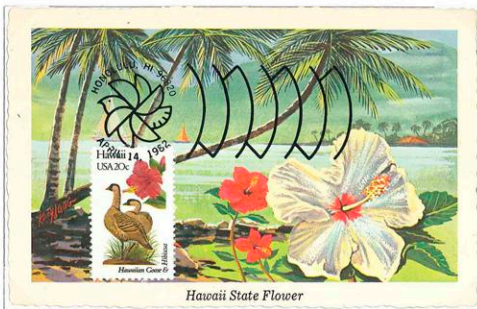

Hawaii State Flower

HAWAII - HIBISCUS O PUA ALOALO - "HIBISCO HAWAIANO".

L'ibisco, esistente nel territorio con varietà di colori, è stato adottato come fiore ufficiale nel 1923. Successivamente il 6 giugno 1998 Hawaii ha sostituito l'antico Hibiscus Kokio con l'Hibiscus hawaliano di colore giallo. Il fiore spunta in primavera e fiorisce per tutta l'estate.

USA 1982, ANN. HONOLULU - HI - 14. 4. 1982.

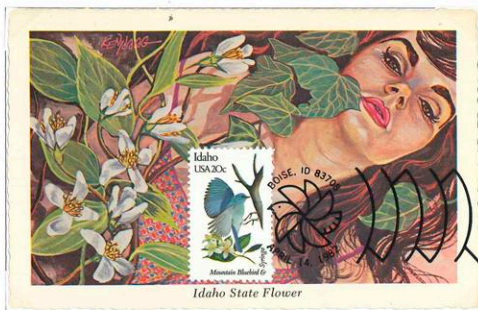

Idaho State Flower

IDAHO - PHILADELPHUS IEWISII "SIRINGA FILADELFO"

Questo fiore è stato designato fiore dello Stato nel 1931. Si tratta di un arbusto ramificato con grappoli di fiori bianchi profumati simili a quelli dell'arancio. Hanno quattro petali e i fiori all'estremità di brevi rami frondosi. Gli indiani nativi fanno molto uso dei fiori.

USA 1982, ANN. BOISE (ID) 14 APRILE 1982.



ILLINOIS - VIOLET - VIOLA

Il legislatore ha dichiarato "la viola Sorania" fiore dello stato il 21. 2. 1903. I fiori sono grandi e vistosi, nel centro si forma, un altro fiore piccolo e chiuso in cui si producono i semi. La gente associa la viola con le altre piante di primavera.

USA 1982. SPRINGFIELD - (IL) - 14. APRILE 1982.



LA DOLCE "VIOLA BIANCA" -

È una delle più piccole e fragranti specie apprezzata per il suo profumo intenso. Le violette sono state usate sempre per produrre acqua di colonia con varietà di profumi. La farfalle e le api aiutano a fertilizzare i fiori specie

USA 1992, ANN. COLUMBUS YULI (IL) 24 LUGLIO 1992.



INDIANA - PEONY - "PEONIA".

La peonia è stata adottata come il fiore dello Stato il 1957. Questo fiore è ampiamente coltivato come pianta ornamentale, anche perché diffonde un intenso profumo. È molto popolare per la decorazione dei luoghi di sepoltura specialmente per il memorial Day.

USA 1982, ANN. INDIANAPOLIS - (IN) - 14. APRILE. 1982.



IOWA - THE WILD ROSE - "LA ROSA SELVATICA"

È stato adottato come fiore dello stato il 7 maggio 1987. La rosa viene coltivata ovunque per ornamento da millenni e cresce spontaneamente in tutto il nord America. I petali di rosa sono commestibili e sono stati utilizzati in medicina fin dai tempi antichi.

USA 1982, ANN. DES MOINES (IA) 14 APRILE 1982.

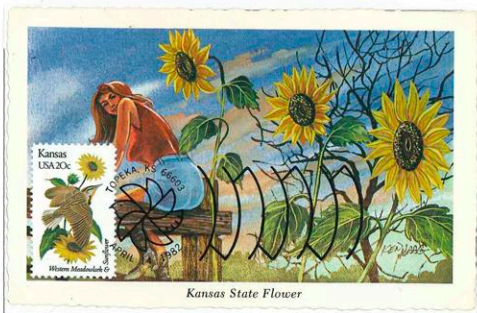

KANSAS - SUN FLOWER - "GIRASOLE".

Il girasole è stato eletto fiore ufficiale dello Stato il 1903. A settembre i campi delle grandi pianure esplodono in un fulgore di giallo e gli insetti impollinatori fanno da padroni. Quasi 3000 anni fa il girasole è stato utilizzato dai nativi americani per la produzione alimentare
 USA 1982. ANN. TOPEKA - (KS) - 14. APRILE. 1982.



IL GIRASOLE. Cresce rigoglioso in aperte e soleggiate praterie. Il nome deriva dal genere *HELIOS* (Sole) ed *Anthos* (Fiore). Utilizzato per uso alimentare, medicinale e altri prodotti, il girasole ha proprietà curative per dolori al petto, per abbassare le febbri e curare morsi di serpenti a sonagli.
 USA 1992, ANN. COLUMBUS (OH) 24 LUGLIO 1992.



Kentucky State Flower

KENTUCKY - GOLDENROD - "VERGA D'ORO".

Il 16 marzo 1926 l'Assemblea Generale del Kentucky con provvedimento legislativo designò la "verga d'oro come fiore dello Stato. Detto fiore appartiene alla famiglia delle compositae. Sono fiori autunnali di colore giallo tipici degli Stati Uniti in quanto crescono nei boschi, prati e colline. I fiori presentano lungo la parte superiore di ogni stelo una fioritura gialla, alcuni sono profumati.

USA 1982, ANN. FRANKFORT - (KY) - 14. APRILE 1982.

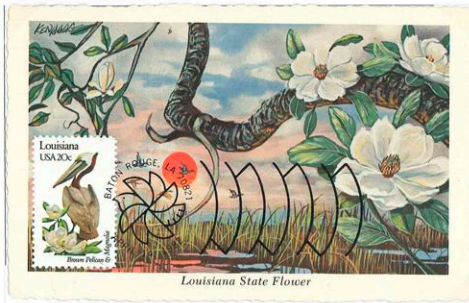

Louisiana State Flower

LOUISIANA - MAGNOLIA - "MAGNOLIA GRANDIFLORA"

È il fiore di Stato della Louisiana adottato ufficialmente nel 1900. Appartiene alla famiglia delle magnoliaceae d'origine orientale del Nord e Centro America e viene coltivata come pianta ornamentale. La magnolia cresce sugli alberi sempre verdi, ha foglie ovali caduche e grandi fiori spesso profumati di colore bianco, rosa, viola, verde e giallo.

USA 1982, ANN. BATON ROUGE (LA) 14 APRILE 1982.



Maine State Flower

MAINE - WHITE PINE TASSEL - "PINO BIANCO E PENNACCHIO".

Il cono di pino è Stato adottato come emblema floreale il 21 luglio 1945. Il Maine è l'unico stato che ha scelto come emblema floreale una pianta con foglie aghiformi e fiori unisessuali, da quelli femminili si formano i coni. I pini sono alberi eccellenti per progetti di forestazione e paesaggio. USA 1982, ANN. AUGUSTA - (ME) - 14. APRILE, 1982.

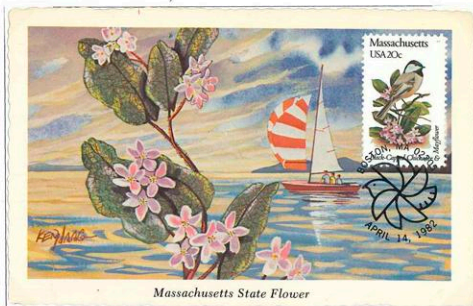

Massachusetts State Flower

MASSACHUSETTS - MAYFLOWER - "FIORE DI MAGGIO"

Il tribunale del Commonwealth il 1° maggio 1918 ha adottato il "fiore di maggio" come emblema dello Stato. Esso è comunemente noto come corbezzolo o alloro di terra con fiori a grappoli terminali che producono fragranti profumi. Ogni "fiore di maggio" ha un piccolo arbusto con 5 lobi svasati.

USA 1982, ANN. BOSTON (MA) 14 APRILE 1982.



**MARYLAND - BLACK EYED SUSAN -
"SUSANNA DAGLI OCCHI NERI".**

È il fiore emblematico dello Stato del Maryland così designato nel 1918. Trattasi di una margherita come fiore di campo con petali gialli e un centro marrone oscuro. Cresce in luoghi asciutti e fiorisce da maggio sino ad agosto. La radice è usata come rimedio tradizionale e popolare per il trattamento del raffreddore.
USA 1982, ANN. ANNAPOLIS 14. 4. 1982.

**MICHIGAN - APPLE BLOSSOM -
"FIORE DEL MELO"**

Il Michigan ha adottato il "fiore del melo" con atto legislativo il 28. 4. 1897. L'albero e i suoi fiori, sono di una bellezza naturale e di colore bianco-rosa, che danno un intenso profumo.

La fragranza dolce attira le api per la impollinazione.

Il frutto in gran parte ornamentale viene utilizzato in conservanti e gelatine.

USA 1982, ANN. LANSING 14 APRILE 1982.





**MINNESOTA - CYPRIPEDIUM REGINAE - ossia
"LA PIANELLA DI VENERE O DELLA MADONNA".**
**Il 25 aprile 1925 il legislatore elevò
 la "pianella" a fiore dello Stato.**
**La pianta con fiori grandi e
 solitari cresce meglio in posti
 ombreggiati come pantani
 tra larici e abeti rossi.**
**Le radici devono crescere
 tra la frescura d'un minuscolo fungo
 che l'aiuta a prelevare cibo dalla terra .**
 USA 1982. ANN. ST. PAUL (MN) 14 APRILE 1982.

La pianella detta anche
**LA PANTOFOLA DELLA
 SIGNORA VISTOSA**
 La "pantofola" o cipripedio
 è un genere di piante
 cosmopolite delle orchidacee
 con fiori grandi e solitari.
 In Italia, così come
 nelle Americhe
 la "pantofola" è
 una pianta spontanea

USA 1992, ANN. COLUMBUS
 24 LUGLIO 1992.

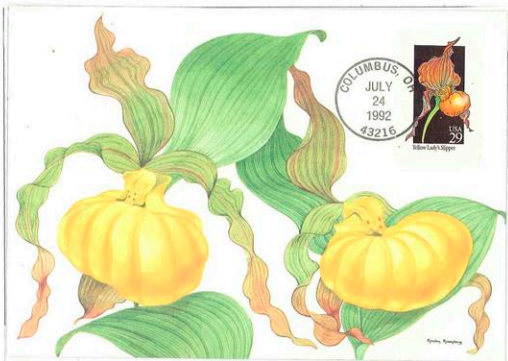



MISSISSIPPI - "MAGNOLIA" - (GRANDI FLORA)

Il fiore è stato adottato ufficialmente come fiore di Stato nel 1952. È un genere di piante arboree arbustive di origine americana e asiatica, spesso coltivata a scopo ornamentale. Esistono due tipi di magnolie, la "magnolia stellata" a foglie caduche con strettipetali bianchi e la "magnolia grandi flora" con foglie verde scuro e fiori bianchi solitari.

USA 1982, ANN. JACKSON - (MS) - 14. APRILE, 1982.



MISSOURI - THE HAWTHORNE - "BIANCOSPINO"

È stato dichiarato Emblema Floreale ufficialmente con atto del 16 marzo 1923. Arbusto spinoso delle rosacee, spontaneo nei boschi e nelle siepi; ha abbondanti fiori bianchi oppure rosa o rossi e frutti rossi, sono commestibili che è meglio lasciarli agli uccelli.

USA 1982, ANN. BOSTON (MS) 14 APRILE 1982.

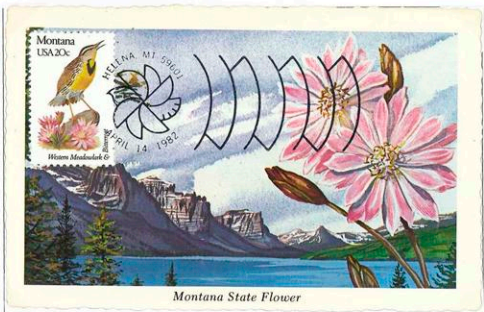

Montana State Flower

MONTANA - BITTERROOT - "RADICE AMARA"

È stata adottata come fiore di Stato del Montana il 27 febbraio 1895. La bitterroot ha bei fiori rosa che crescono in prossimità del suolo le cui sfumature offrono agli occhi fiori di campo. La radice o "scorzanera" è stata coltivata dai nativi americani, che l'hanno usata a scopo alimentare. Le donne indiane bollivano le radici, che mescolavano con la carne e frutti di bosco.
 USA 1982. ANN. HELENA - (MT) - 14. 4. 1982.



Nevada State Flower

NEVADA - SAGEBRUSH - "ARTEMISIA"

È stato adottato come emblema dello Stato con delibera del 20 marzo 1917. Gli arbusti bassi e legnosi con fiori gialli danno un tocco di colore dalla tarda estate all'autunno. L'Artemisia è una fonte alimentare importante di cibo nell'inverno per gli ovini e bovini. Le tribù native hanno usato le sue foglie aromatiche come medicina e la sua corteccia veniva usata come tessuto di stuoie.
 USA 1982, ANN. CARSON CITY 14 APRILE 1982.



NEW HAMPSHIRE - THE PURPLE LILAC - "VIOLA LILLA"

Questo fiore è stato adottato come fiore di Stato il 28 maggio 1919. Sono arbusti più versatili coltivati che offrono molte opportunità per il disegno di un giardino. Oggi questi bei fiori profumati continuano a fiorire nella città, nei villaggi e nelle aziende agricole, anche se i fiori sono tra i più delicatissimi tra le piante ornamentali.

USA 1982, ANN. CONCORD - (NH) - 14. 4. 1982.



NEW JERSEY - PURPLE VIOLET - "LA VIOLETTA PORPORA"

È stato adottato come fiore ufficiale di Stato nel 1971. Ci sono molte specie di violette. La porpora ha foglie che nascono dalla base della pianta. I fiori sono composti da cinque petaliche sfumate al giallo chiaro su steli corti e chiusi, di colore viola che producono la maggior parte dei semi.

USA 1982, ANN. TRENTON (NJ) 14 APRILE 1982.

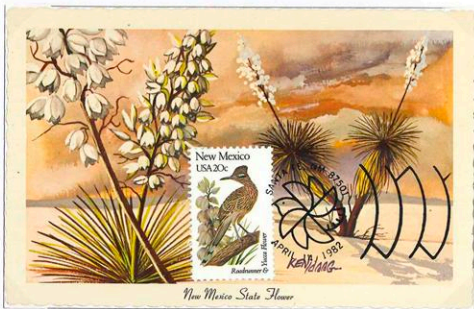

NEW MEXICO - YUCCA FLOWER - "YUCCA"

È stato adottato come fiore di Stato il 14 marzo 1927. Pianta perenne, arbustiva delle liliacee. La Yucca caratteristica ha rosette sempre verdi a forma di gladio, foglie e grappoli terminali con grandi fiori biancastri. La pianta viene coltivata come ornamento nei giardini e produce fiori bianchi e violacei.
 USA 1982, ANN. SANTA FÉ - (NM) - 14. APRILE 1982.



NEBRASCA - GOLDENROD - "FIORDOROPOLI"

È stato adottato come fiore ufficiale di Stato il 4 aprile 1895. La pianta vive in secca umidità nei boschi, prati e praterie. Il *Solidago*, nome derivante dal latino che significa fare tutto e guarire, fa riferimento alle presunte proprietà medicinali, i fiori giallo carico sono spesso raggruppati sul bordo superiore dei rami.
 USA 1982, ANN. LINCOLN (NE) 14 APRILE 1982.



NEW YORK - ROSE - "ROSA"

È stato adottato ufficialmente come fiore dello Stato il 1955. Le rose hanno una lunga storia. I fossili delle rose si fanno risalire a 15 milioni di anni fa. Il frutto della pianta delle rose costituisce una delle fonti più concentrate per la vitamina "C". La pianta arbustiva è storicamente uno dei fiori più intensamente coltivati nei giardini, nei parchi e nei poderi privati.

USA 1982, ANN. ALBANY - (NY) - 14, APRILE 1982.



NORTH CAROLINA - FLOWERING - "SANGUINELLA"

Il 15 marzo 1941 la Carolina del Nord ha adottato la Sanguinella fiore di Stato. Elemento caratteristico del "dogwood" è la fioritura vistosa con fiori che sbocciano a primavera, di color bianco. Alberi di color rosso brillante, foglie arancio e frutti rosso scalatti dai si ricava un medicinale per il mal di denti, nevralgie e pertosse.

USA 1982, ANN. RALEIGH (NC) 14 APRILE 1982.



**NORTH DAKOTA - THE WILD PRATRIE ROSE -
"ROSA SELVATICA DELLA PRATERIA".**

*L'Assemblea Legislativa il 7 marzo 1907
ha approvato la "rosa selvatica"
come fiore di Stato.*

*La rosa possiede cinque petali r
osa-brillanti con un gruppo stretto
di stami gialli al centro.*

*Cresce ai bordi delle strade,
nei pascoli, nei prati e fiorisce
in gruppi alle estremità dei rami
che sono armati di spine.*

USA 1982, ANN. BISMARCK (ND) 14. 4. 1982.

**OHIO - SCARLET CARNATION
"GAROFANO SCARLATTO"**

*Il Garofano rosso è stato
adottato come fiore di Stato
in data 3 febbraio 1904.*

*Originario dell'Eurasia,
poi importato in USA,
di garofani esistono
di vari colori,
ma il più popolare
è di colore rosso.*

*Fortemente profumato,
molti lo usano mettendolo
all'occhiello della giacca.*

*Il garofano non resiste
ai climi freddi.*

USA 1982, ANN. COLUMBUS (OH)
14 APRILE 1982.

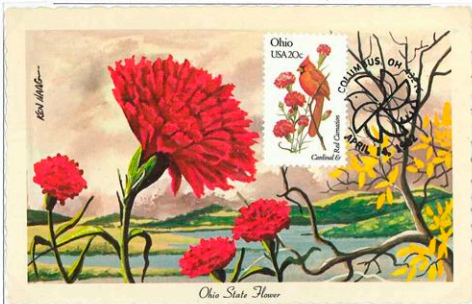



Oklahoma State Flower

OKLAHOMA - MISTLETOE - "VISCHIO"

È il vischio è stato adottato ufficialmente dallo Stato nel 1833. È una fiore la cui tradizione natalizia risale da secoli; si ritiene che porti fortuna. I fiori del vischio vengono fuori solitari o in gruppo, i semi sono tossici per il bestiame e fatali per i bambini; è impiegato in farmacia per le proprietà cardiotoniche e vaso dilatatore.

USA 1982, ANN. OKLAHOMA CITY - (OK) - 14. 4. 1982.



Oregon State Flower

OREGON - THE OREGON GRAPE - "UVA OREGON"

È diventato il fiore di Stato dell'Oregon nel 1883. È una pianta nativa bassa utilizzata nel paesaggio. I fiori dell'Uva Oregon sono di colore giallo-verde e fioriscono in primavera. L'arbusto è sempre verde, i fiori, profumati e ermafroditi, vengono impollinati dagli insetti. Il frutto consiste in bacche blu con polpa acida e contenente olio volatile e alcaloide.

USA 1982, ANN. SALEM (OR) 14 APRILE 1982.

**PENNSYLVANIA - MOUNTAIN LAUREL -
"ALLORO DI MONTAGNA".**

*L'alloro fiore di Stato
è stato sancito dall'assemblea
generale il 5 giugno 1933.
La fioritura avviene a metà giugno
e i fiori sono di colore rosa;
forse è il più bel arbusto nativo americano.
È ampiamente coltivato per i fiori attraenti a
forma di stelle di colore variabile
dal rosso, al rosa e al bianco .
I fiori sono predisposti a grappolo.
Le foglie sono velenose per i bovini.
USA 1982. ANN. HARRISBURG (PA) 14. 4. 1982.*



Pennsylvania State Flower

**RHODE ISLAND - VIOLET -
"VIOLETTA"**

*La violetta scelta dagli scolari,
fu adottato nel 1897
come fiore di Stato.
È un fiore arditto,
perenne che cresce
spontaneamente nei campi e
prati a primavera .
Le foglie nascono alla
base della pianta.
Piccoli fiori inferiori alle foglie,
arrotondati all'apice,
producono la maggior
parte dei semi.
USA 1982, PROVIDENCE (RI)
14 APRILE 1982.*



Rhode Island State Flower



South Carolina State Flower

SOUTH CAROLINA - YELLOW OR CAROLINA JESSAMINE - "GELSOMINO DELLA CAROLINA"

Questo fiore venne adottato ufficialmente dall'Assemblea Generale il 1° febbraio 1924. È un vitigno sempreverde con bellissimi fiori di colore giallo-oro. Ha una dolce fragranza ed è coltivato come pianta ornamentale. Cresce bene in contenitori, è facile da coltivare e disponibile a primavera ed è resistente alla siccità come al freddo.

USA 1982, ANN. COLUMBIA - (SC) - 14. 4. 1982.



South Dakota State Flower

SOUTH DAKOTA - PASQUE FLOWER - "PULSATILLA"

È stato designato fiore di Stato ufficialmente nel 1903. È uno dei primi a fiorire in primavera; cresce spontaneamente nelle praterie ed è altamente tossico. È un fiore solitario a forma di capana con un peduncolo peloso sopra le foglie. È una pianta perenne utile in medicina nel trattamento di malattie dell'occhio come la cataratta.

USA 1982, ANN. PIERRE (OR) 14 APRILE 1982.

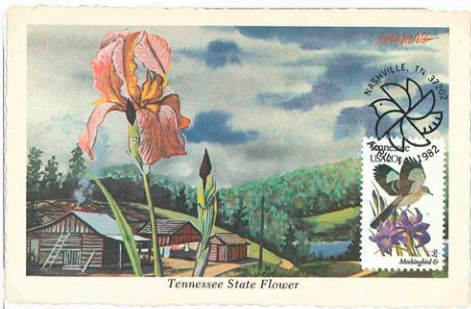

Tennessee State Flower

TENNESSEE - THE IRIS - "IRIS". È stato designato fiore di Stato ufficialmente dalla legislatura il 19 aprile 1933. È un grande fiore viola o bianco brillante. Le piante da giardino sono coltivate ed amate, hanno lunghi steli e sei lobi con tre petali e sepalì. I fiori dell'iris orchidea portano la fioritura l'estate e sono molto fragranti.
 USA 1982, ANN. NASHVILLE - (TN) - 14, aprile 1982.

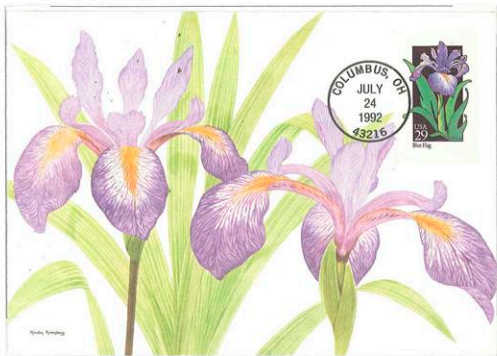

- IRIS = ORCHIDEA - Fiorisce tra maggio e agosto. Dopo la fioritura che può essere multicolore ed il frutto a forma di una capsula di semi a tre lobi. In Europa i Sovrani li tenevano come simbolo di potere. Luigi VII di Francia accolse il fiore come favorito. È stato usato dalle foglie come tonico per gravidanza, crampi e febbre. Il rizoma astringente di Iris ha proprietà diuretiche, purgative e emetico.

USA 1992, ANN. COLUMBUS (OH) 24 luglio 1992.

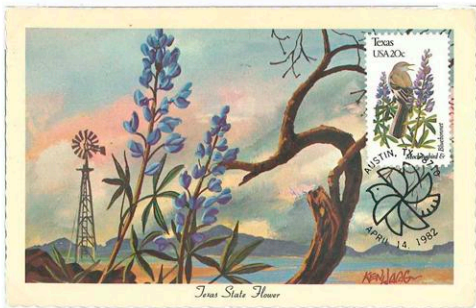

TEXAS - BLUEBONNETT - "BERRETTO BLU"

È stato designato quale fiore di stato del Texas nel 1901. È un fiore nativo resistente al freddo; cresce ai bordi delle strade e nei pascoli incolti. I fiori di colore blu sono densamente disposti su un picco con una punta terminale di colore bianco. Richiede molto sole. La pianta è un lupino, detto berretto blu dal quale la popolazione del Texas è orgogliosa.

USA 1982, ANN. COLUMBIA - (sc) - 14. 4. 1982.

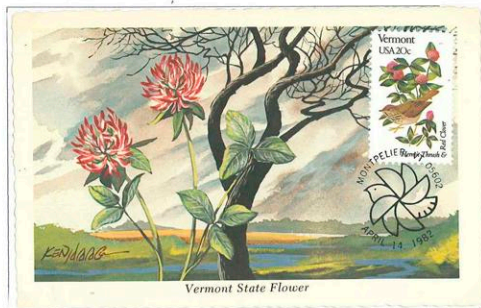

VERMONT - RED CLOVER - "TRIFOGLIO ROSSO"

In data 1° febbraio 1895 è stato designato come fiore ufficiale di Stato. Il trifoglio rosso è simbolo in generale del Vermont e delle aziende casearie, cresce nei prati, i fiori del trifoglio sono di colore rosso in cima a degli steli e sono ritenuti fonte di proprietà medicinale di solito per uso terapeutico.

USA 1982, ANN. MONTPELLIER (VT) 14 APRILE 1982.

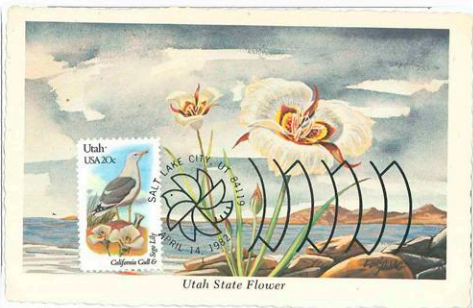

Utah State Flower

UTAH - SEGO LILY - "GIGLIO SEGO" Il giglio sego è stato dichiarato Emblema floreale dello Stato il 18 marzo 1911. le piante del fiore crescono in zone aride, nelle pinete aperte e sulle colline tra i 5000-8000 m. di altitudine. Il giglio sego sembra un tulipano, la cui fioritura è vistosa in molti colori; cresce da un bulbo sotterraneo commestibile.

USA 1982. ANN. SALT LAKE - (UT) - 14. aprile 1982.

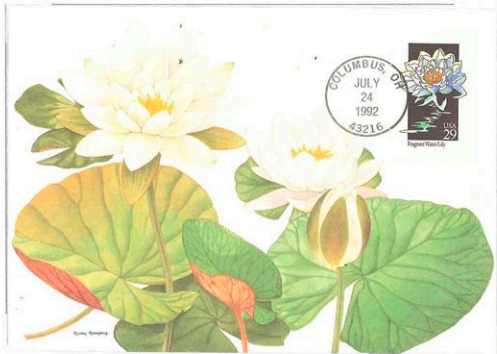

GIGLIO SEGO - Questa fragile pianta si adatta bene alle aspre condizioni delle pianure, di terreni bassi, coperti di mucchi di salvia e di ampie foreste di pini. I fiori variano di colore, dal bianco al giallo e al rosa. L'impianto sego emette tulipani; ogni fiore ha tre petali di colore verde chiaro a forma di lancia, con la punta acuta.

. USA 1992, ANN. COLUMBUS (HO) 24 luglio 1992.

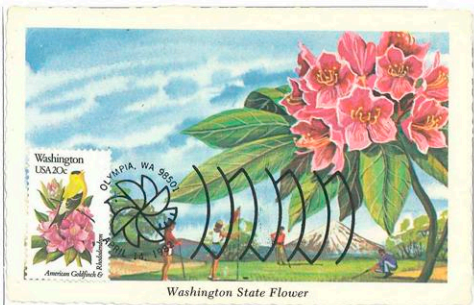

WASHINGTON - RHODODENDRON - "RODODENTRO" Il Senato di Washington ha approvato un rododentro come fiore di Stato il 10. 2. 1893. Esso viene indicato come il re degli arbusti e costituisce la migliore pianta da fiore, sempre verde per il paesaggio temperato. I fiori di colore rosa porpora sono uniti a formare un complesso a forma di campana. Gli stami, coperti di rosso e a grappoli, possono contenere venti o più fiori.

USA 1982, ANN. OLIMPIA - (WA) - 14. aprile 1982.

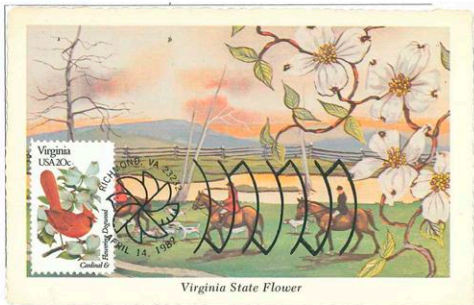

VIRGINIA - FLOWERING DOGWOOD - "SANGUINELLA AMERICANA". Con atto dell'assemblea a questo fiore venne adottato come Emblema Floreale di stato il 1918. La sanguinella è una splendida pianta diffusa nei boschi e fiorisce a primavera. Le sue dense coperture di fiori bianchi e i suoi rotondi contorni lo rendono simile ad un enorme mazzo di fiori.

USA 1982, ANN. RICHMOND (VA) 24 aprile 1982.



**WEST VIRGINIA - BIG LAUREL -
"RODODENTRO"**

Il fiore è stato approvato ufficialmente come Emblema di Stato il 29 gennaio 1903.

Il grande lauro è un arbusto della famiglia Ericaceae molto popolare nell'est USA.

I fiori sono monici e vistosi dal colore rosa pallido o rosa intenso al rosso.

Il frutto, o capsula, ovoidale di colore rosa marrone ha foglie velenose per gli ovini e i bovini.

USA 1982. ANN. CHARLESTON (WV)
14 aprile 1982.

**WISCONSIN - WOOD VIOLET -
"VIOLA"**

Il fiore è stato adottato ufficialmente quale Emblema di Stato il 4 giugno 1949.

La Viola è un piccolo fiore che cresce nei prati, ai bordi delle strade ma soprattutto nei boschi.

L'impianto di legno viola, fioritura che emerge dai rizomi formando una rosetta basale.

Le foglie contengono vitamine A e C,

mentre i fiori forniscono

un'essenza usata in profumeria

USA 1982, MADISON (MI) 14 aprile 1982.





WYOMING - THE INDIAN PAINT BRUSH - "IL PENNELLO INDIANO".

Questo bellissimo fiore è stato coltivato come Emblema di Stato il 31 gennaio 1917. I fiori a forma di pennello indiano sono poco appariscenti, la funzione caratteristica è il fiore rosso che sembra immerso nella brillante vernice rosa e le foglie superiori lunghe e strette e a punta senza denti. Hanno tre lobi e sono pelose. USA 1982. ANN. CHEIENNE - (WY) - 14. aprile 1982.



SPAZZOLA DIPINTA INDIANA. Questo fiore si trova in tutto il Nord America in abbondanza. Fiorisce in primavera e vive in luoghi asciutti con terreni umidi, nelle praterie, sulle montagne ombrose e nelle foreste. I suoi colori aiutano ad attirare i pollinatori, ossia le api ronzanti e uccelli. La spazzola dipinta nasce e si attacca alle radici di una folta pianta e forma un arbusto pieno di fiori.

. USA 1992, ANN. COLUMBUS (HO) 24 luglio 1992.