



## REPUBBLICA ITALIANA

CORRISPONDENZA POSTALE AFFRANCATA CON I VALORI CASTELLI D'ITALIA, FORMATO BOBINE.

La serie Castelli o serie Castelli d'Italia è una serie di francobolli emessa in Italia negli anni ottanta, rimasta in produzione fino al 1998.

I francobolli di questa serie ordinaria vanno così a sostituire la Serie Siracusana in corso dal 1953 e hanno forma quadrata. La serie viene chiamata "CASTELLI D'ITALIA" perché tutti i francobolli hanno l'effigie di un castello italiano degno di nota.

Impostata dal pittore Egidio Vangelli, ma con soggetti disegnati da vari autori, tra cui Tommaso Mele ed Eros Donnini, è caratterizzata dalla scelta di soggetti appartenenti ad un soggetto tematico, sulla falsariga della serie Italia al Lavoro del 1950, ma senza i problemi che questa aveva avuto per i soggetti relativi a valori complementari.

Vengono così scelti i Castelli d'Italia non solo in quanto rappresentativi sia sul piano culturale che turistico dell'Italia, ma anche perché consentono di attuare un'equa distribuzione regionale senza correre il rischio di esaurire i soggetti, nell'ipotesi di dovere stampare ulteriori valori.

I primi ventisette castelli appaiono contemporaneamente il 22 settembre 1980; pur essendo opera di artisti diversi, vengono incorniciati in modo omogeneo con un cerchio su fondo colorato, a seconda della valuta impressa nel francobollo e da cui debordano lievemente in modi diversi. Anche l'effigie del castello varia a seconda della valuta ed è compresa tra il 5L e il 1.400L. I valori sono stati stampati sia su fogli (in rotocalco, offset e calcografia), sia su bobine, in formato più piccolo e dentellati solo verticalmente, per rifornire i distributori automatici. Successivamente vengono emesse anche delle Cartoline Postali e dei Biglietti Postali con impronta di valore riproducenti francobolli della serie, anche se con soggetto diverso dal corrispondente valore tradizionale.

La serie, sebbene tuttora in corso di validità, viene sostituita nel 1998 con la serie: "LA DONNA NELL'ARTE".

In questa carrellata di documenti postali desideriamo proporre all'attenzione dell'appassionato filatelico, l'utilizzo dei quattordici valori stampati in formato più piccolo su bobine e dentellati solo verticalmente.

Il 22 settembre 1980 vengono emessi il 30L, il 120L e il 170L:

Il 30 settembre 1981 vengono emessi il 200L e il 300L:

Nel giugno/luglio del 1983 viene emesso il 400L:

Il 25 luglio 1985 vengono emessi il 50L e il 450L:

Il 1° Marzo 1988 vengono emessi il 100L, il 500L, il 650L e il 750L:

Il 23 marzo 1991 vengono emessi il 600L e l'800L:





REPUBBLICA ITALIANA



Cartolina spedita da un paesino del mantovano, non decifrabile per il timbro poco nitido, con codice di avviamento postale 46030 che comprende altri sei comuni, in data 21.12.1981 a Gazzo Veronese in tariffa dell'epoca.  
Cartolina spedita da Fidenza il 13.11.82 e diretta a Solothurn(Svizzera) con la dizione:Stampe, anch'essa in tariffa dell'epoca.





REPUBBLICA ITALIANA

630/99

28/10/11/10/13

Servizio delle riscossioni (Service des recouvrements)

AMMINISTRAZIONE DELLE POSTE E DELLE TELECOMUNICAZIONI D'ITALIA

(ADMINISTRATION DES POSTES ET DES TÉLÉCOMMUNICATIONS D'ITALIE)



Titoli (Valeurs) (1) DA RISC. Quantità (Nombre) 5

Importo (Montant) 20000

FRANCOBOLLI 594

All'Ufficio Postale (Au Bureau de Poste)

Mittente (Expéditeur) 22671803 CACACE CRESCENZO

Via Libertà, 205

80055 PORTICISTIA

di (de) ... Stato (Etat) ... Provincia o Dipartimento (Province ou Département) ...

Mod. 490 (medio) 1981 (2311174) Rich. 252 - I.P.Z.S. (c. 1.000.000) 422/064700 f.to 13 X 19

(1) Da riscuotere (à recouvrer) oppure riscossi (recouvrés) oppure non riscossi (non recouvrés). (2) Bollo e numero di raccomandazione o di assicurazione (Timbre et numéro de recommandation ou d'assurance).

Busta viaggiata spedita da Bellavista(NA) il 21.1.82 e indirizzata a Cardito (NA) contenente titoli da riscuotere per un importo di L.220.000 - affrancata come assicurata per L. 1.200. Cartolina Lotteria di Merano spedita da Sant'agata Mugello a Roma in tariffa dell'epoca di L.300

ATTENZIONE: INDICARE SUL RETRO LE GENERALITÀ DEL MITTENTE

LOTTERIA di MERANO ESTRAZIONE 25 SETTEMBRE 1983 TAGLIANDO per la partecipazione ai premi settimanali

9 ESTRAZIONI SETTIMANALI PER UN TOTALE DI 207 MILIONI

- Premi settimanali: 1° premio L. 10.000.000, 2° premio L. 6.000.000, 3° premio L. 4.000.000, 4° premio L. 3.000.000

Spedite subito la cartolina!

I premi verranno corrisposti direttamente ai vincitori, a cura del Ministero delle Finanze, Direzione Generale Entrate Speciali. I nomi dei vincitori saranno resi noti a mezzo di comunicati letti alla Radio ogni giovedì successivo alla estrazione e a mezzo di Bollettini Ufficiali esposti dai rivenditori.



Spett.

S. F. I. M. I. S.p.A.

GESTIONE LOTTERIE NAZIONALI

Via Calabria, 35 0305572

00187 ROMA



REPUBBLICA ITALIANA



SAN S - EGAL

CASELLA - POSTALE - 12063

00136 - ROMA

Busta spedita da Solferino(MN) il 22.4.83 e indirizzata a Roma affrancata con coppia del 200L. in tariffa dell'epoca.

Busta spedita da Cannobio(NO) il 9.4.83 con timbro meccanico e indirizzata a Roma affrancata con il 300L e il 120L. Siracusana con tariffa sbordante di L.20.

Safariland SPA

Roma - e. s. Vittorio Emanuele

TLX 68011.



349



REPUBBLICA ITALIANA

ATTENZIONE: INDICARE SUL RETRO LE GENERALITÀ DEL MITTENTE



9 ESTRAZIONI SETTIMANALI PER UN TOTALE DI 207 MILIONI

- Premi settimanali: 1° premio L. 10.000.000
- 2° premio L. 6.000.000
- 3° premio L. 4.000.000
- 4° premio L. 3.000.000

Spedite subito la cartolina!

I premi verranno corrisposti direttamente ai vincitori, a cura del Ministero delle Finanze, Direzione Generale Entrate Speciali. I nomi dei vincitori saranno resi noti a mezzo di comunicati letti alla Radio ogni giovedì successivo alla estrazione e a mezzo di Bollettini Ufficiali esposti dai rivenditori.

Spett.

S.F.I.M.I. s.p.A.

GESTIONE LOTTERIE NAZIONALI 0038322

Via Calabria, 35

00187 ROMA

Cartolina Lotteria di Agnano spedita da Catanzaro il 22.1.84 affrancata in tariffa dell'epoca con due valori 120L Castelli bobina e 60L Siracusa.  
Cartolina Lotteria Agnano spedita da Napoli il 18.2.84 affrancata in tariffa con il valore di 170L e 30L Castelli bobina e due valori 20L e 70L Siracusana.

ATTENZIONE: INDICARE SUL RETRO LE GENERALITÀ DEL MITTENTE



9 ESTRAZIONI SETTIMANALI PER UN TOTALE DI 207 MILIONI

- Premi settimanali: 1° premio L. 10.000.000
- 2° premio L. 6.000.000
- 3° premio L. 4.000.000
- 4° premio L. 3.000.000

Spedite subito la cartolina!

I premi verranno corrisposti direttamente ai vincitori, a cura del Ministero delle Finanze, Direzione Generale Entrate Speciali. I nomi dei vincitori saranno resi noti a mezzo di comunicati letti alla Radio ogni giovedì successivo alla estrazione e a mezzo di Bollettini Ufficiali esposti dai rivenditori.

Spett.

S.F.I.M.I. s.p.A.

GESTIONE LOTTERIE NAZIONALI 0038322

Via Calabria, 35

00187 ROMA



# REPUBBLICA ITALIANA

ATTENZIONE: INDICARE SUL RETRO LE GENERALITÀ DEL MITTENTE



## 9 ESTRAZIONI SETTIMANALI PER UN TOTALE DI 207 MILIONI

**Premi settimanali:**

- 1° premio L. 10.000.000
- 2° premio L. 6.000.000
- 3° premio L. 4.000.000
- 4° premio L. 3.000.000

**Spett.**

**S.F.I.M.I. S.p.A.**

**GESTIONE LOTTERIE NAZIONALI**

**Via Calabria, 35**

**00187 ROMA**

### Spedite subito la cartolina!

I premi verranno corrisposti direttamente ai vincitori, a cura del Ministero delle Finanze, Direzione Generale Entrate Speciali. I nomi dei vincitori saranno resi noti a mezzo di comunicati letti alla Radio ogni giovedì successivo alla estrazione e a mezzo di Bollettini Ufficiali esposti dai rivenditori.

Cartolina Lotteria di Agnano spedita presubilmente da Bologna con affrancatura 300L bobina in tariffa dell'epoca (1984).

Cartolina spedita da Verona con timbro meccanico 5.5.86 affrancata con due valori 120L, un valore del 170L ; duevalori: sempre bobina, per un importo complessivo di 470L contro la tariffa di 450L tariffa dell'epoca.

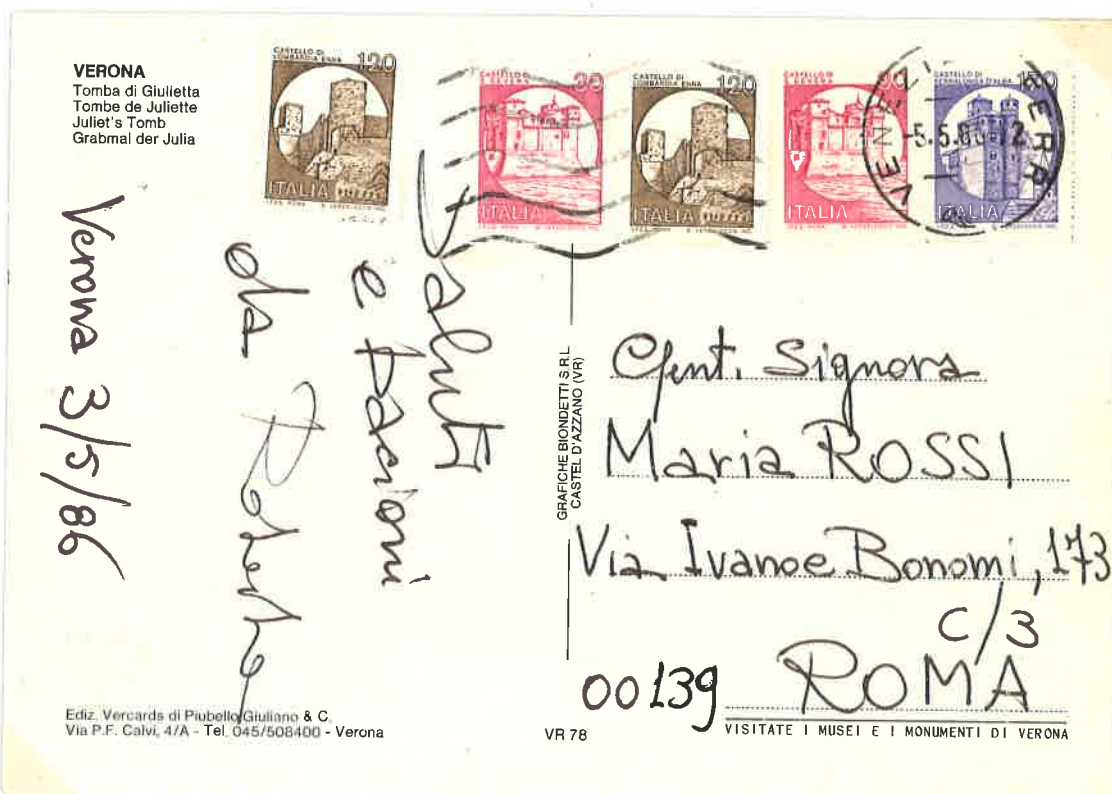



REPUBBLICA ITALIANA



Busta spedita da Ventimiglia il 3.3.86 e indirizzata a CAEN affrancata con valori Castelli 5L e 10L oltre 30L , 50L e 450L tassata in arrivo in Francia.

Busta viaggiata spedita da Trieste il 24.5.86 e indirizzata a Roma affrancata con valori Castelli 5L(quattro valori) 40L , 40L Siracusana e 30L e 120L Castelli Bobina con un valore da 30L tagliato . in tariffa dell'epoca.





REPUBBLICA ITALIANA

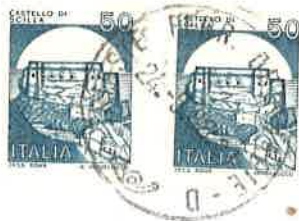

TAGLIO  
FUORI



SPETT.

LIBRERIA SFORZINI

VIA DELLA VITE 43

OOI87 ROMA

Busta spedita da Trieste il 24.5.86 e indirizzata a Roma affrancata con valori bobina del 50L, tre valori bobina del 30L e tre valori del 120L. di cui due valori tagliati in tariffa Busta spedita Roma in data 25.7.86 per l'estero affrancata con quattro valori del 180L ca stelli, un valore da 450L, un valore da 120L e un valore da 30L bobine, restituita al mittente.

WONER



PROF. JOHN S. GRIONI

~~HOTEL DO SEVANTE~~

~~ARRABAO DE PERA~~

~~8365 ALGARVE PORTUGAL~~

(ALGARVE PORTUGAL)

(EN CAS DE NON RECEPTION, RENVOYER A L'EXPEDITEUR.)

RETOUR







REPUBBLICA ITALIANA



OLLI VALE

VERINA FERROVIA - S  
24.11.86.20  
LE

Mod. 24  
**ESPRESSO**  
(EXPRES)

MARIA ROSSI  
V. IVANOE BONOMI 173  
00139 ROMA

Busta viaggiata del 24.11.86 da Roma per città con affrancatura dei due valori del 300L oltre a quattro valori del 400L della Siracusana "Via Espresso" non in tariffa: sbordo di L.200  
Busta viaggiata dell'aprile '88 come si evince dal timbro sul retro affrancata con quattro valori del 750L, due valori del 100L e un valore da 50L castelli bobine non in tariffa: 1200 IN PIU



Mod. 24  
**ESPRESSO**  
(EXPRES)

GENT. SIG. RA M. ROSSI  
V. I. BONOMI 173  
00139 ROMA

PER POSTA



REPUBBLICA ITALIANA

3613

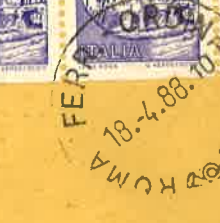

PER VIA AEREA  
PAR AVION  
Mod. 24-R

ESPRESSO  
(EXPRES)

IF NON CONSIGNABLE,  
PLEASE RETURN TO SENDER.

MR. RICCARDO ROSETTI  
PARK HOTEL

~~AALIKKEG 2.500~~  
~~ODENSE C~~  
~~(DANMARK) DANIMARCA~~

2

Buste viaggiate spedite da Roma e da Acilia il 18.4.88 e il 4.5.88 con destinazione estero per via Aerea -espresso affrancate con 750L, 450L, 100L e 50L castelli bobine, tutte e due restituite al mittente per mancato recapito, con timbro di arrivo sul retro di ODENSE e di HELSINKI, nessuno delle due in tariffa.

11 233

PER VIA AEREA  
PAR AVION  
Mod. 24-R

ESPRESSO  
(EXPRES)



RETURN

MARIA ROSSI  
VIA VANOC  
BONORI 173

Retour de  
Helsinki

MR. RICCARDO ROSETTI  
HELSINKI HOTEL  
REGERINGSG. 12 00 100 00139 ROMA  
HELSINKI 10  
(FINLAND) RINLANDIA  
LIANT

IF NON CONSIGNABLE,  
PLEASE RETURN TO SENDER.

3.950

1528A + 1530B + 1530 C

810



REPUBBLICA ITALIANA

contemporanea  
emporanea gioielli

FRANCHI

TE, 65

MA



GENT. SIG. RA M. ROSSI  
V. I BONOMI 173  
00139 ROMA

1528A

Busta viaggiata da Roma per città del 284.88 affrancata con tredici valori del 50L castelli bobina in perfetta tariffa dell'epoca.

Busta viaggiata da Roma per città con affrancatura per espresso del 7.4.88 affrancata con dieci valori del 100L, quattro valori del 500L e un valore del 50L in perfetta tariffa dell'epoca.

fa contemporanea - gioielli scult  
emporanea gioielli - sculture art

FRANCHI

TE, 65

MA

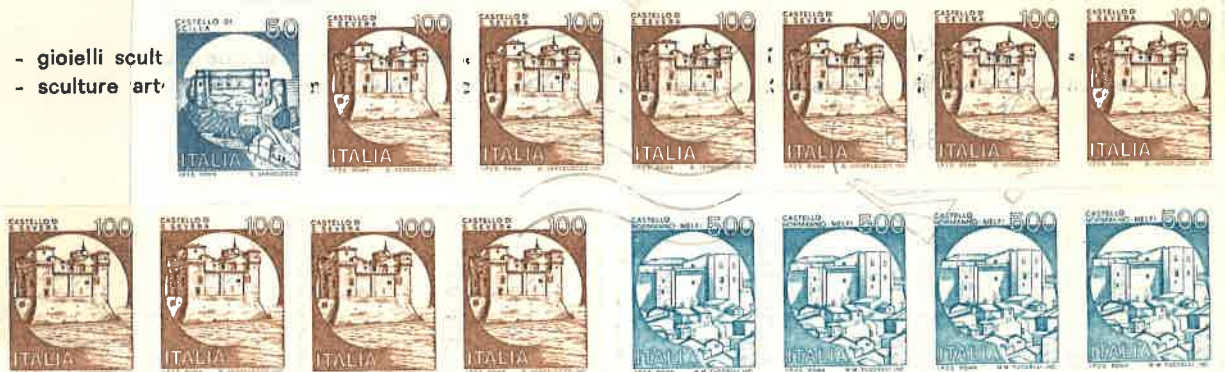

**ESPRESSO**  
(EXPRES)

GENT. SIG. RA M. ROSSI  
V. I BONOMI 173  
00139 ROMA

3050

64



REPUBBLICA ITALIANA



Busta viaggiata da Napoli per città con servizio postacelere urbano dell'8.4.88 affrancata con cinque valori del 500L, due valori del 450L, due valori del 100L e un valore del 50L in perfetta tariffa dell'epoca:(L. 650 lettera + L.3.000 posta celere urbano).

Busta viaggiata da Roma per città ed affrancata con cinque valori del 50L, un valore del 100L ed un valore del 300L in perfetta tariffa, spedita il 24.2.89.



Lettera 2.650

00139 - ROMA -



REPUBBLICA ITALIANA



EGR. SIGNOR  
ANSEMI ALESSANDRO  
VIA AMBARAGA 21  
25060 MOMPIANO (BRESCIA)

Busta viaggiata da Bardolino a Mompiano del 2.2.81 regolarmente affrancata con il valore del 30L e del 170L in tariffa dell'epoca, con timbro di arrivo di Mompiano sul retro del 5.2.81.

Ricevuta di ritorno spedita da Reggio Emilia il 25.5.88 per avvenuto ricevimento della raccomandata spedita a suo tempo da Roma il 23.5.88, affrancata con un valore del 500L, un valore del 100L e un valore del 50L, in perfetta tariffa dell'epoca.



Mod. 23-1 (per l'interno) (1986) - C 008400

AMMINISTRAZIONE P. T.

AVVISO DI RICEVIMENTO  
O DI RISCOSSIONE



DA RESTITUIRE A:

DIOMISIO ROBERTO

N. B. - Il mittente è pregato di  
apporre chiaramente su entrambe  
le facciate le indicazioni richieste

VIA IVANO E BONOMI 173 e/3

00139

ROMA

RM

*Conto  
A.R.  
8620*



REPUBBLICA ITALIANA



3216 6273 RR

14. Mai 1991



SIEGFRIED GLAS

RUMELIN STR 9

7980 RAVENSBURG

germania

Lettere raccomandate 3216

Lettere viaggiate da Spoleto e indirizzate in Germania del 30.4.91 e del 22.5.91 con supplemento "raccomandata" affrancate con cinque valori dell'800L castelli bobine, non in perfetta tariffa, in quanto superiore di L.50 alla tariffa del momento.

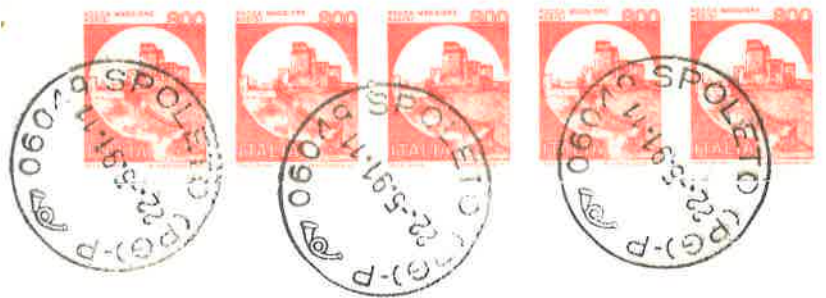

3216 9665 RR

13. JUNI 1991



SIEGFRIED GLAS

RUMELIN STR 9

7980 RAVENSBURG

GERMANIA - occ



REPUBBLICA ITALIANA

RACCOMANDATA

R N° 2507 MILANO (C. P. C.)



Gen. Leo Sp. DI CECIO GIOVANNI Via Marinuzzi, 80 90129 - PALERMO

278

Busta filatelica raccomandata spedita da Milano Centro il 14.12.1982 con annullo postale commemorativo della 10^ Mostra Filatelica Compart. Ferroviaria, con l'utilizzo di valori commemorativi quale Italia Campione del Mondo di Calcio 1982 - L.1.000 - e i valori dei castelli L. 100 , L30 e L.170 bobine.Sul retro timbro di arrivo a Palermo del 17.12.82. Busta filatelica commemorativa della mostra filatelica tematica "UNO DEI MILLE" svoltasi a Cermenate(CO) il 22.4.1995 , con l'utilizzo del 300L e del 100L castelli bobine, oltre al 30L castelli e ai due valori Garibaldi a Digione emessi nel 1970.



CENTENARIO della difesa di DIGIONE da parte di GARIBALDI



BERNARDIS GIANNI Casella Postale 756 20100 MILANO MI



REPUBBLICA ITALIANA

Palermo 1 Maggio 2001  
Festa del Lavoro  
PALESMO 1.5.2001 C.P.  
FESTA DEL LAVORO  
CASTELLO MILITARE 500L

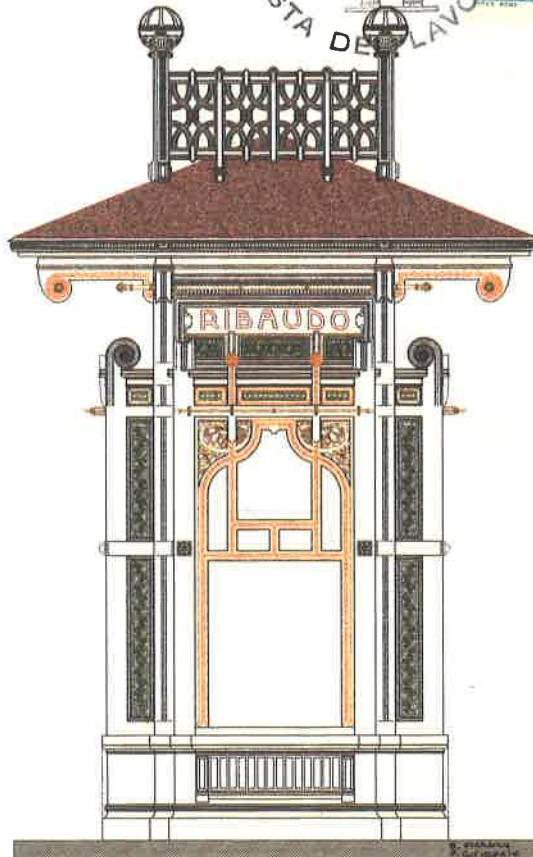

Chiosco Ribaudò E. Basile 1916

Cartolina commemorativa con annullo postale ideato in occasione della Festa del Lavoro, svoltasi a Palermo il 1° Maggio 2001, con lo utilizzo del valore da 500L castelli bobine.

Frammento di busta raccomandata spedita da Genova ferrovia - Stazione Brignole il 7.7.2000 con i francobolli utilizzati, tra i quali il 750L castelli bobine, annullati con macchina affrancatrice meccanica. IL timbro porta anche la differenza di L.650 quale somma mancante per l'accettazione della raccomandata.

