

La serie ordinaria

Le donne nell'arte

PREMESSA

La serie delle donne nell'arte è nata nel 1998, in seguito all'esigenza di disporre di nuovi francobolli da sostituire alla serie dei castelli d'Italia, nata 18 anni prima con la lunga emissione del 1980, poi integrata negli anni fino al 1992. La decisione ufficiale per la nuova emissione è stata pubblicata nella gazzetta ufficiale n.157 del 8 luglio 1998. La prima serie è composta da 5 francobolli, con facciale da 100 l., 450 l., 650 l., 800 l. e 1000 l., pensati per coprire la tariffa standard per l'interno (800 l.), per l'estero (900 l. con due pezzi da 450 l.) e per offrire complementi di affrancatura. Nel 1998 veniva definito il valore di cambio tra la lira e la nuova moneta, che sarebbe entrata in uso nel 2002, perciò le poste ristamparono, a partire dal gennaio 1999, la serie delle donne nell'arte, aggiungendo il valore in euro, e da quel momento anche tutti gli altri francobolli ebbero il facciale espresso nelle due valute. Il 2 gennaio 2002, vennero riemessi i precedenti francobolli e dei nuovi tagli, tutti in euro, a cui è seguita la ristampa con l'introduzione della sigla Spa IPZS a margine delle vignette nel 2003; nel medesimo anno e, successivamente nel 2004, vennero emessi nuovi valori per assolvere all'affrancatura di lettere per l'interno e per l'estero delle tariffe più comuni, in quanto nel frattempo erano cambiate le tariffe, unitamente ad una nuova serie di piccoli valori per permettere lo smaltimento delle giacenze di francobolli di questa serie e di commemorativi.

SCOPO DELLA PRESENTAZIONE

La presente collezione intende illustrare tutti i valori delle serie, presentati secondo la cronologia di emissione, nelle sue tipiche varietà di stampa, di dentellatura ed i falsi; oltre naturalmente al loro uso isolato, multiplo o combinato con altri valori della serie e con valori gemelli con differente valuta nominale (Lira, doppia valuta Lire/€ ed in €). Si è cercato di selezionare il materiale in modo da presentare la più ampia varietà di servizi ed oggetti postali per l'interno e verso destinazioni non comuni.

INDICAZIONI DELLA PRESENZA DI RARITA'

Si tratta di una serie relativamente recente, ma nonostante questo l'autore ha potuto nel corso degli anni recuperare e catalogare praticamente tutte le varietà ed i falsi che negli anni sono arrivati sul mercato che sono state inserite sulle Specializzato Sassone in quanto collaboratore al Catalogo.

Si segnalano alcuni bozzetti e prove di stampa (pag. 5 e 52), il raro Non Emesso (pag. 4) e le rare varietà di colore Donna Blu, Verde e Grigia (pag. 51, 53, 102) oltre naturalmente ai falsi (pag. 26 e 105).

INTRODUZIONE E PIANO DELLA COLLEZIONE

	1
Cap. 1 - 1998 - Emissione in lire: 100 l., 450 l., 650 l., 800 l. e 1.000 l.	2 - 24
Cap. 2 - 1999 - Emissione in doppia valuta lira/euro	25 - 48
Cap. 3 - 2002 - Emissione in euro: 2 c., 5 c., 10 c., 23 c., 41 c., 50 c. e 77 c.	49 - 72
Cap. 4 - 2002 - Emissione in euro: 1 c., 3 c. e 20 c.	73 - 84
Cap. 5 - 2003 - Emissione in euro con dicitura S.p.a.: 1 c., 2 c., 3 c., 5 c., 41 c. e 50 c.	85 - 100
Cap. 6 - 2004 - Emissione in euro con dicitura S.p.a.: 10 c., 20 c., 45 c., 65 c., 70 c., 85 c. e 90 c.	101 - 116
Cap. 7 - Cartolina postale da 800 l., 800 l./41 c. e 41 c.	117- 120

BIBLIOGRAFIA

(i) *Seminario di Studio sui Servizi Postali dal 1997 al 2002 in Italia nel periodo di transizione da Pubblico a Privato e le sue ricadute collezionistiche* (Lavagna - Ottobre 2003) Claudio Ernesto Manzati correlatore di Giovanni Riggi di Numana†.

(ii) *Serie Ordinarie d'Italia: note storico postali e di specializzazione* - (2010 CIFO Editore) Claudio Ernesto Manzati ed altri

(iii) *Donne in Posta- Colloqui presso Istituto Studi Storici Postali di Prato* (2015) Claudio Ernesto Manzati

(iv) Numerosi articoli su "Il Francobollo Incatenato" notiziario del CIFO Claudio Ernesto Manzati

1. 1998 - Emissione in lire: 100 l., 450 l., 650 l., 800 l. e 1.000 l.

Il dibattito sull'allestimento di una nuova ordinaria che andasse a sostituire i "Castelli" era iniziato alla fine del 1995, ma il progetto si concretizzò nella riunione della Consulta per la filatelia del 18 novembre 1996. Il 21 aprile 1997 la Giunta d'arte approvò il progetto e nominò una commissione ristretta per realizzarlo. La commissione selezionò le opere da riprodurre e la serie, come risulta nella sua versione definitiva, appare curata, elegante e graficamente ben riuscita e coerente.

I francobolli sono stampati su carta fluorescente non filigranata, per i valori di L. 100, L. 450 e L. 650; su carta fluorescente, filigranata con stelline a cinque punte disposte a tappeto su tutto il foglio, per i valori da L. 800 e L. 1000; formato carta: mm 25,4 x 30; formato stampa: mm 21,4 x 26; dentellatura: 14 x 13.» La dentellatura era applicata con un perforatore a pettine verticale che si muoveva dall'alto verso il basso.

«I fogli sono composti ciascuno di cento esemplari. Sulla cimosa, lungo tutto il lato superiore e inferiore del foglio e sul lato sinistro in corrispondenza del francobollo posto sulla prima, seconda, nona e decima fila, è riprodotta la stessa cornice decorativa che figura sul francobollo raccolto nel foglio.»

Tale cornice, proveniente dall'ornato posto sul bordo superiore del foglio, è riprodotta sopra il titolo di questa pagina. Il valore facciale e la legenda "Italia" sono posti in basso, rispettivamente a destra e a sinistra della vignetta, e riprodotti in colore nero, utilizzando il carattere "lapidario" con il quale tale legenda è incisa su una tavola bronzea romana, nota come "iscrizione di Ferentino" (101-102 d.C.). Nei valori facciali bassi, fino a L. 800 escluso, oltre i colori variabili dichiarati, è utilizzata la vernice "interferenziale", con dei pigmenti di recente introduzione, con una tecnologia fortemente innovativa, invisibile e con effetto cangiante verso l'oro a seconda dell'angolo di osservazione.»



Serie nuova



Prova di stampa del 100 l. demonetizzata

900 l. non emesso



900 l. su carta fluorescente con filigrana stelle del 4° tipo, non emesso (e)



900 l. demonetizzato (e)



Prove definitive dell'800 e 1.000 l. applicate su supporto dentellato e a sua volta applicati su cartoncino rettangolare con data 24 febbraio 1998, non gommato (e)

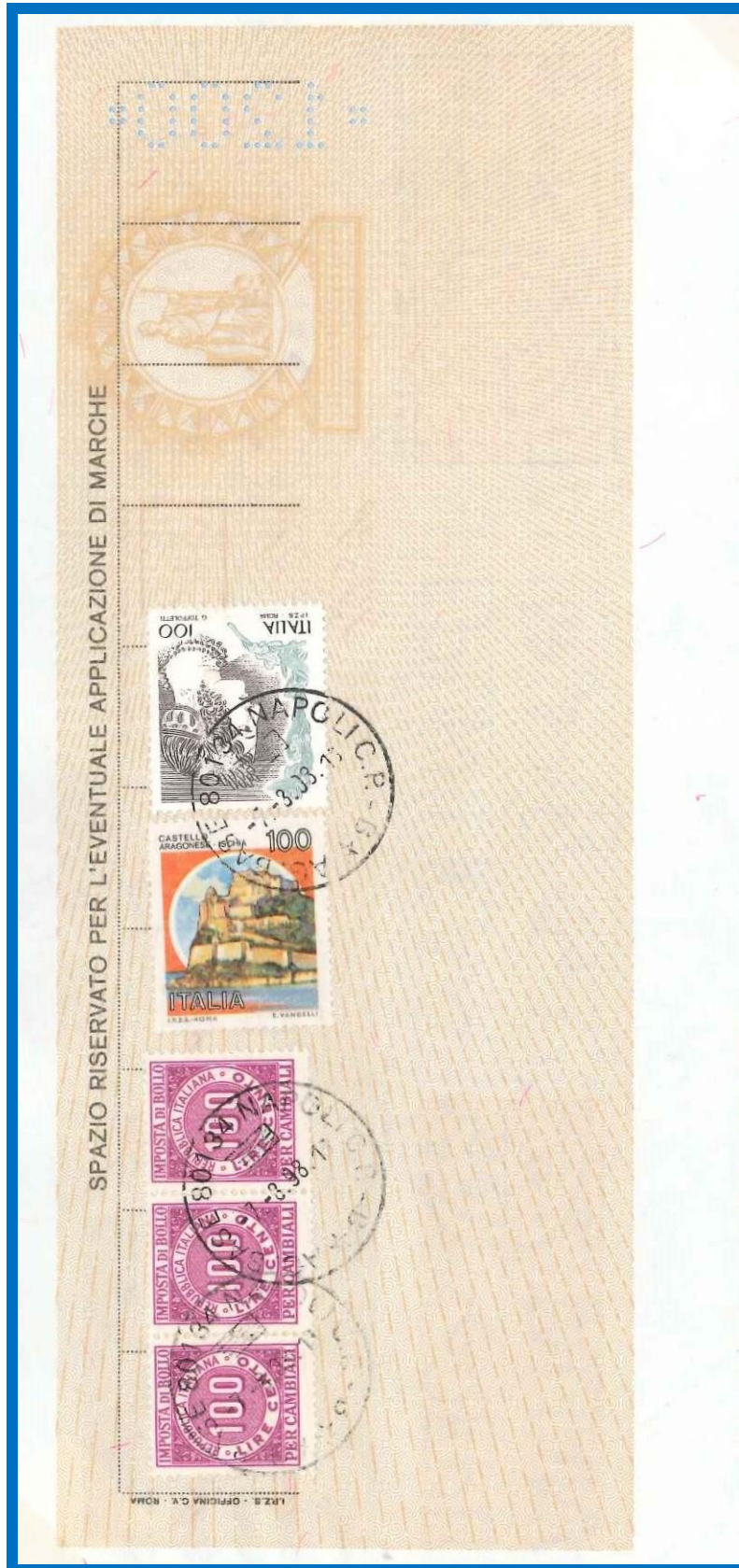

100 l. e 100 l. Castelli su cambiale in data 7.8.1998
Tariffa: 200 l. annullamento marche cambiali
VALORI GEMELLI

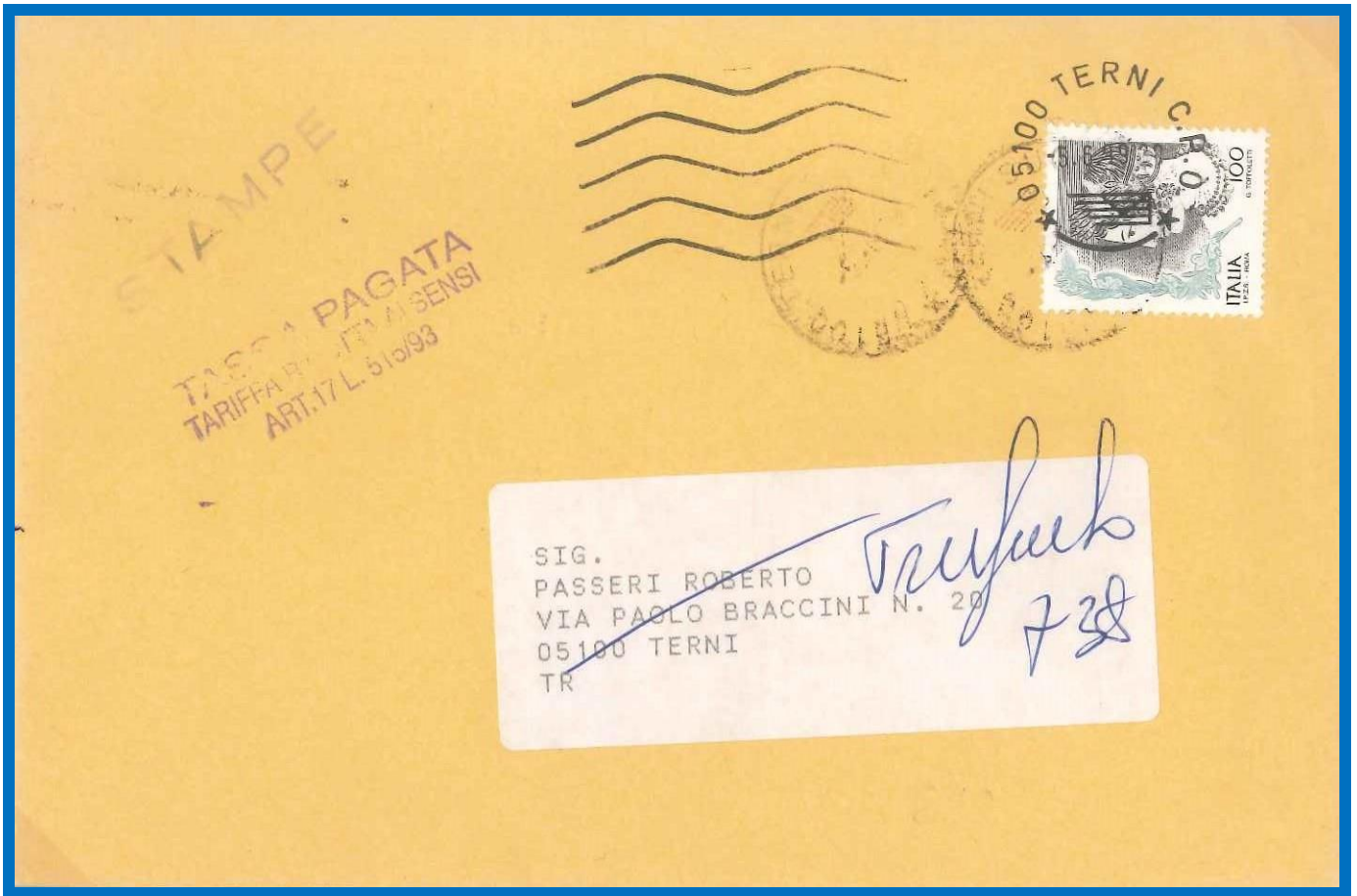

100 l. isolato su stampe elettorali per l'interno in data 5.6.1999
 Tariffa: 70 l. stampe elettorali. Eccesso di 30 l.

3 esemplari da 100 l. su lettera fermo posta per l'interno in data 31.12.1999
 Tariffa: 300 l. diritto di fermo posta



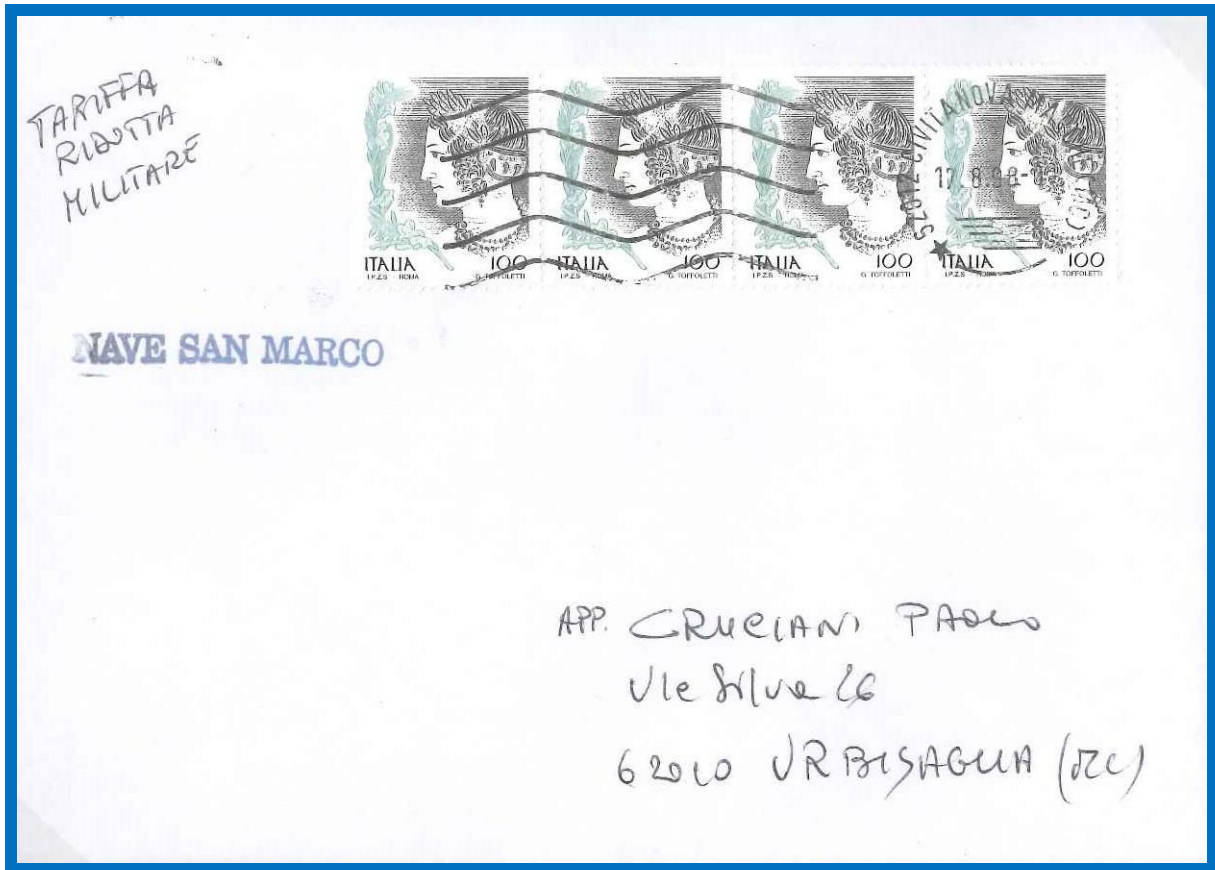

4 esemplari da 100 l. su lettera per militare per l'interno in data 17.8.1998
Tariffa: 400 l. lettera diretta a militare

8 esemplari da 100 l. su lettera per l'interno in data 30.7.1998
Tariffa: 800 l. lettera



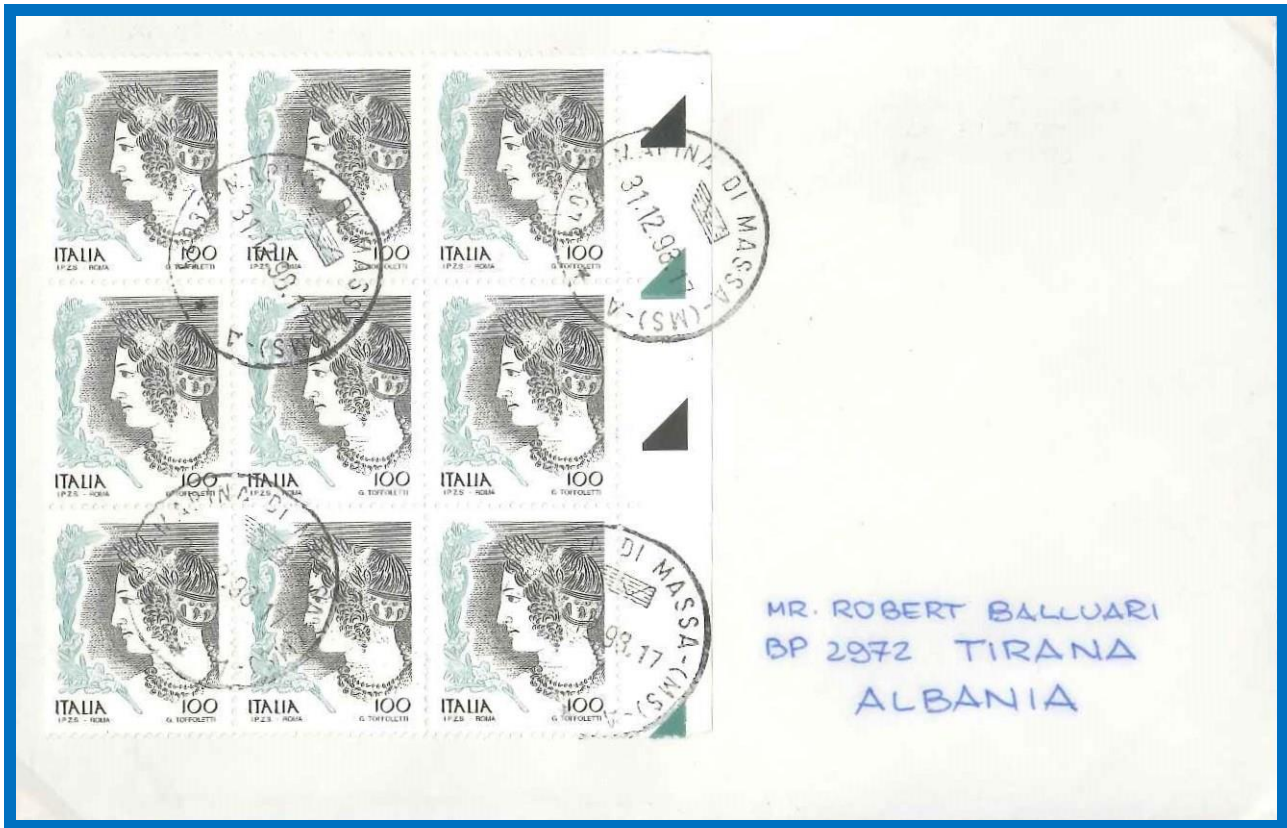

9 esemplari da 100 l. su lettera per l'Albania in data 31.12.1998
 Tariffa: 900 l. lettera

9 esemplari da 100 l. su lettera per la Thailandia in data 29.7.1998
 Tariffa: 900 l. lettera





11 esemplari da 100 l. su lettera fermo posta per l'interno in data 1.12.1998
 Tariffa: 800 l. lettera e 300 l. diritto di fermo posta

13 esemplari da 100 l. su lettera per la Thailandia in data 29.7.1998
 Tariffa: 900 l. lettera e 400 l. soprattassa aerea per l'Asia





18 esemplari da 100 l. su lettera per l'interno in data 29.7.1998

Tariffa: 1.800 l. lettera da 20 a 50 gr



450 l. isolato su stampe in data 23.11.1998

Tariffa: 450 l. stampe per città

2 esemplari da 450 l. su lettera per gli USA in data 22.7.1998

Tariffa: 900 l. lettera





4 es. da 100 l. e 14 es. da 450 l. su lettera racc. via aerea per l'India in data 10.9.1999
Tariffa: 1.900 l. lettera 20/50 gr., 4.000 l. racc. e 1.200 l. 3 porti aerei per l'Asia

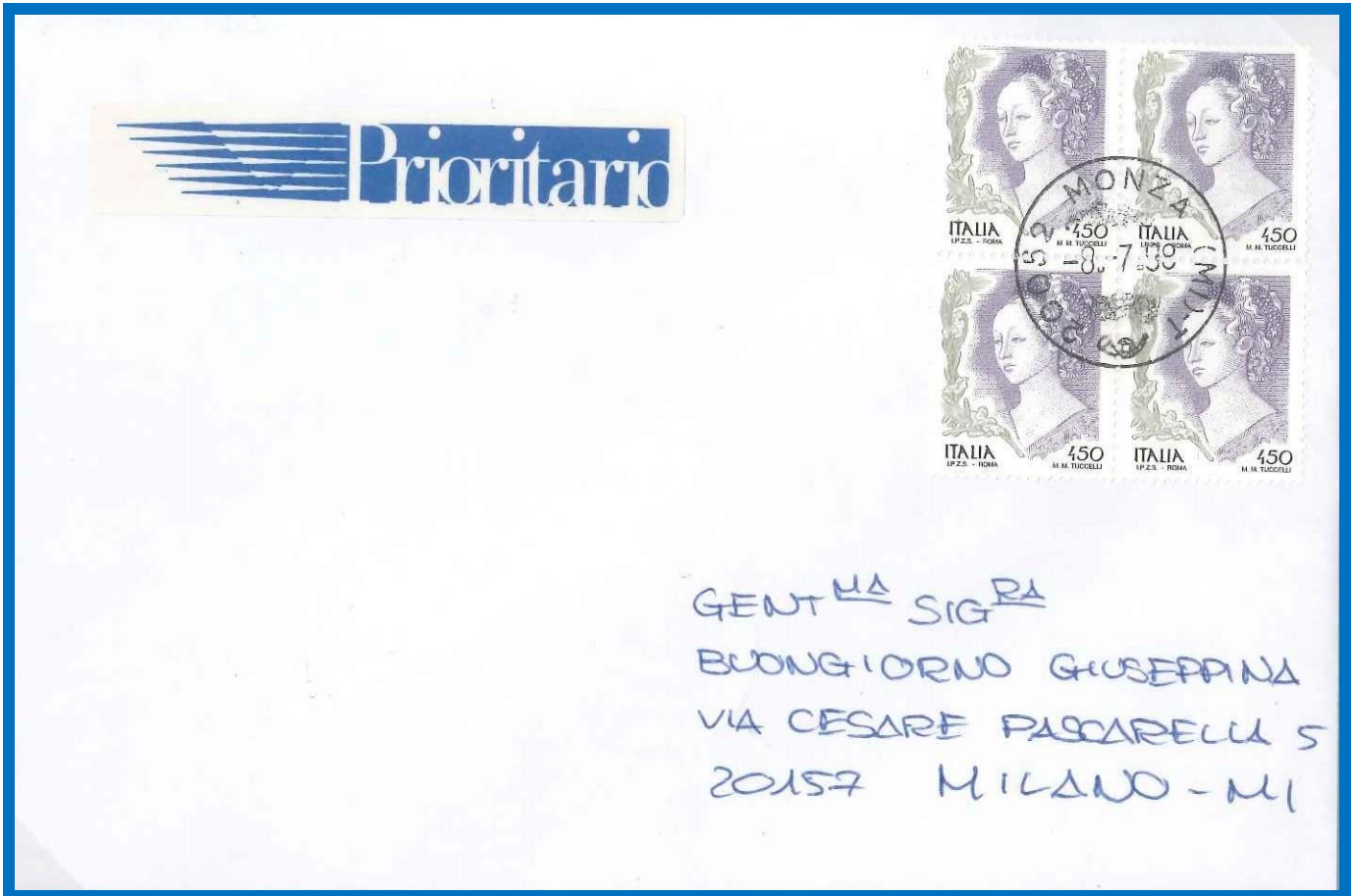

4 esemplari da 450 l. su lettera per l'interno in data 8.7.1998

Tariffa: 1.800 l. lettera da 20 a 50 gr
PRIMO GIORNO DI EMISSIONE

650 l. isolato su stampe per l'interno in data 8.7.1998

Tariffa: 650 l. stampe
PRIMO GIORNO DI EMISSIONE

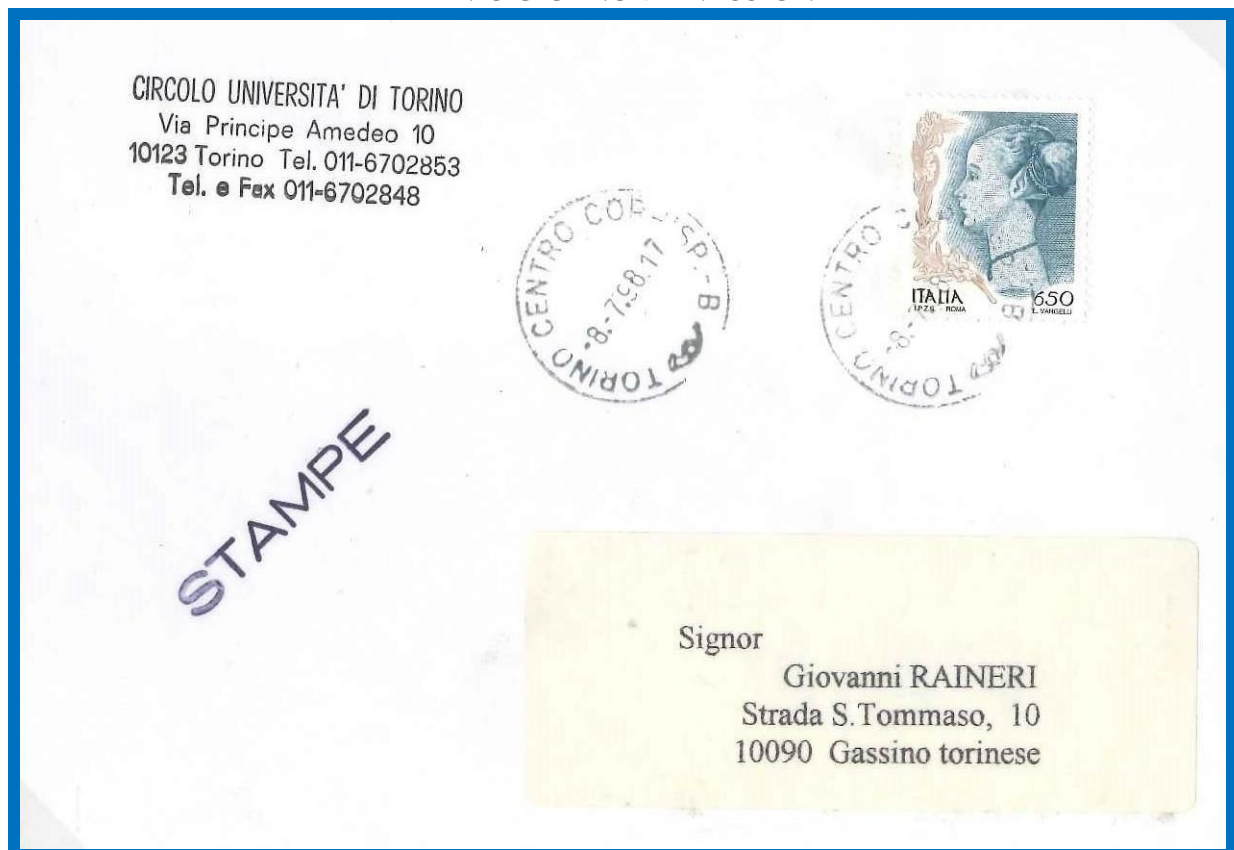



650 l. isolato su fattura commerciale aperta per l'interno in data 8.7.1998

Tariffa: 650 l. fattura commerciale aperta

PRIMO GIORNO DI EMISSIONE

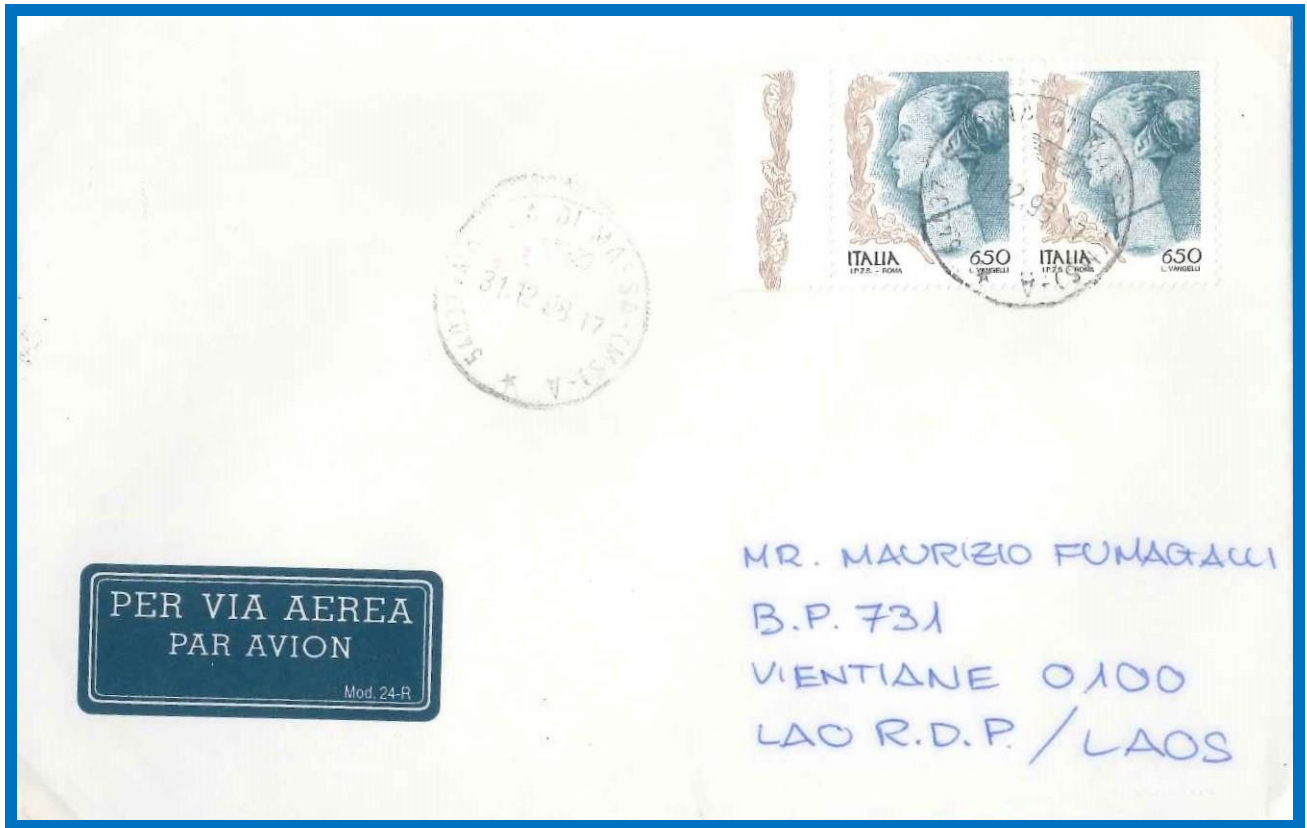

2 esemplari da 650 l. su lettera via aerea per il Laos in data 31.12.1998
 Tariffa: 900 l. lettera e 400 l. sopratassa aerea per l'Asia

2 esemplari da 650 l. su lettera via aerea per gli USA in data 22.7.1998
 Tariffa: 900 l. lettera e 400 l. sopratassa aerea per le Americhe





800 l. isolato su lettera per l'interno in data 8.7.1998

Tariffa: 800 l. lettera

PRIMO GIORNO DI EMISSIONE

800 l. isolato su cartolina illustrata per l'interno in data 8.7.1998

Tariffa: 800 l. cartolina illustrata

PRIMO GIORNO DI EMISSIONE

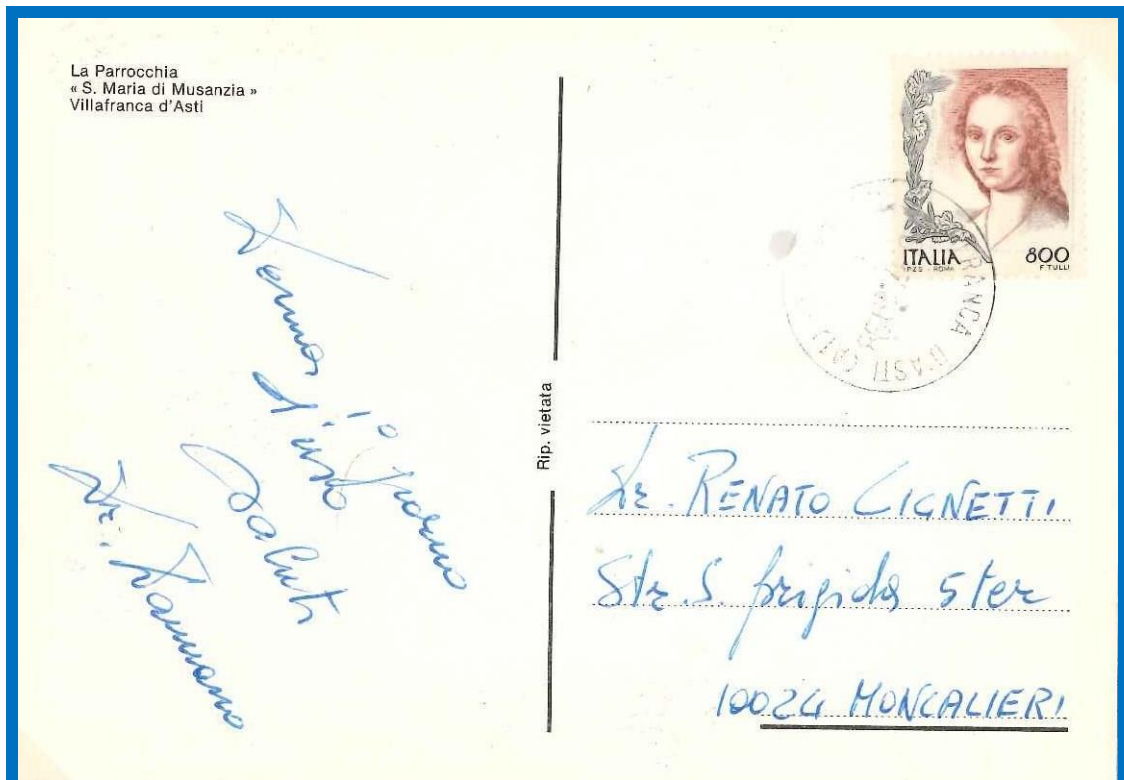



800 l. isolato su partecipazioni per l'interno in data 21.12.1998
 Tariffa: 800 l. partecipazioni

800 l. isolato su per l'interno in data 22.7.1998
 Tariffa: 800 l. avviso di ricevimento



Mod. 77 - Cod. 024400

N. d'ordine per esercizio 131

12.11.98
PARTE 2°

Filiale di Salemno

L'Agenzia di Esse'



dichiara di aver ricevuto da quella di
 (Fil. di CECILIA DI EBOLI)

N. (1) 1 lett. N. N.

agli indirizzi qui retro descritti e accorda l'abbuono dei segnatasse applicati sui singoli oggetti per lire (2) ottocento Lire

Lire (3) 800

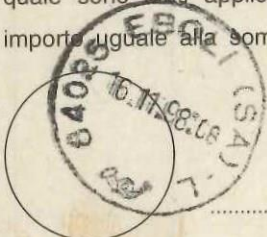
Restituisce la presente bolletta sulla quale sono stati applicati segnatasse per importo uguale alla somma sopra indicata.

 IL TITOLARE

Bollo dell'Agenzia ricevente con la data dell'abbuono

800 tasse da applicarsi dalle Agen-
 zioni per le corrispondenze
 da annullarsi nel giorno in cui



ITALIA

Le Agenzie che ricevono la presente ne accertano la regolarità ed emettono una bolletta Mod. 45 per l'importo di esso. Per più Mod. 77 può emettersi una sola bolletta Mod. 45 indicando a tergo di essa, o in separato elenco, l'importo di ciascun Mod. 77.

800 l. isolato come segnatasse su Mod. 77 conti d'ordine in data 16.11.1998

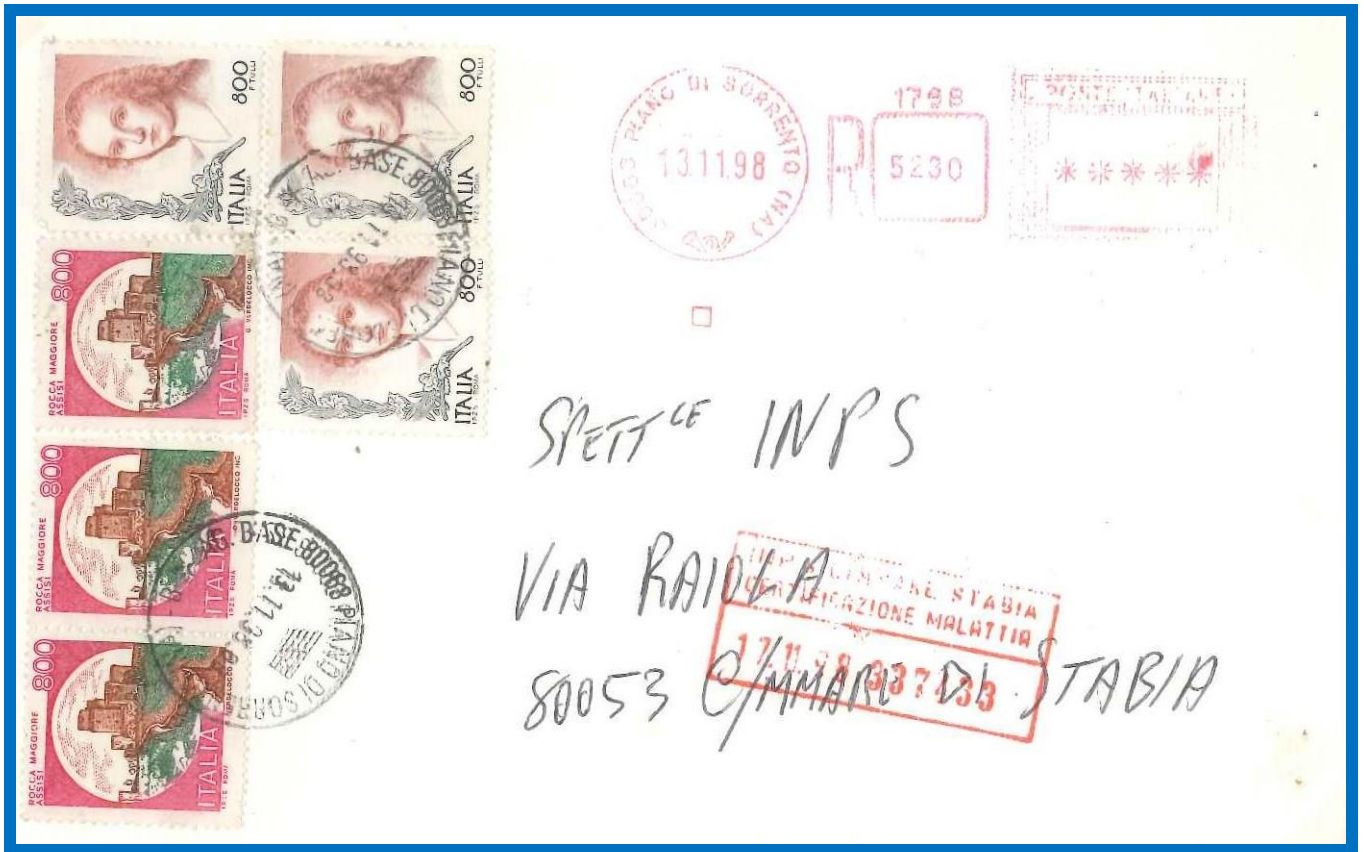

6 esemplari da 800 l. su raccomandata per l'interno in data 13.12.1998

Tariffa: 800 l. lettera e 4.000 l. raccomandazione

VALORI GEMELLI

8 esemplari da 800 l. su assicurata convenzionale per l'interno in data 22.7.1998

Tariffa: 800 l. lettera, 4.000 l. raccomandazione e 1.600 l. assicurazione





15 esemplari da 800 l. su postacelere interno in data 30.12.1998
 Tariffa: 12.000 l. postacelere interno

1.000 l. isolato su lettera per la Thailandia in data 4.5.2000
 Tariffa: 1.000 l. lettera per l'Oceania

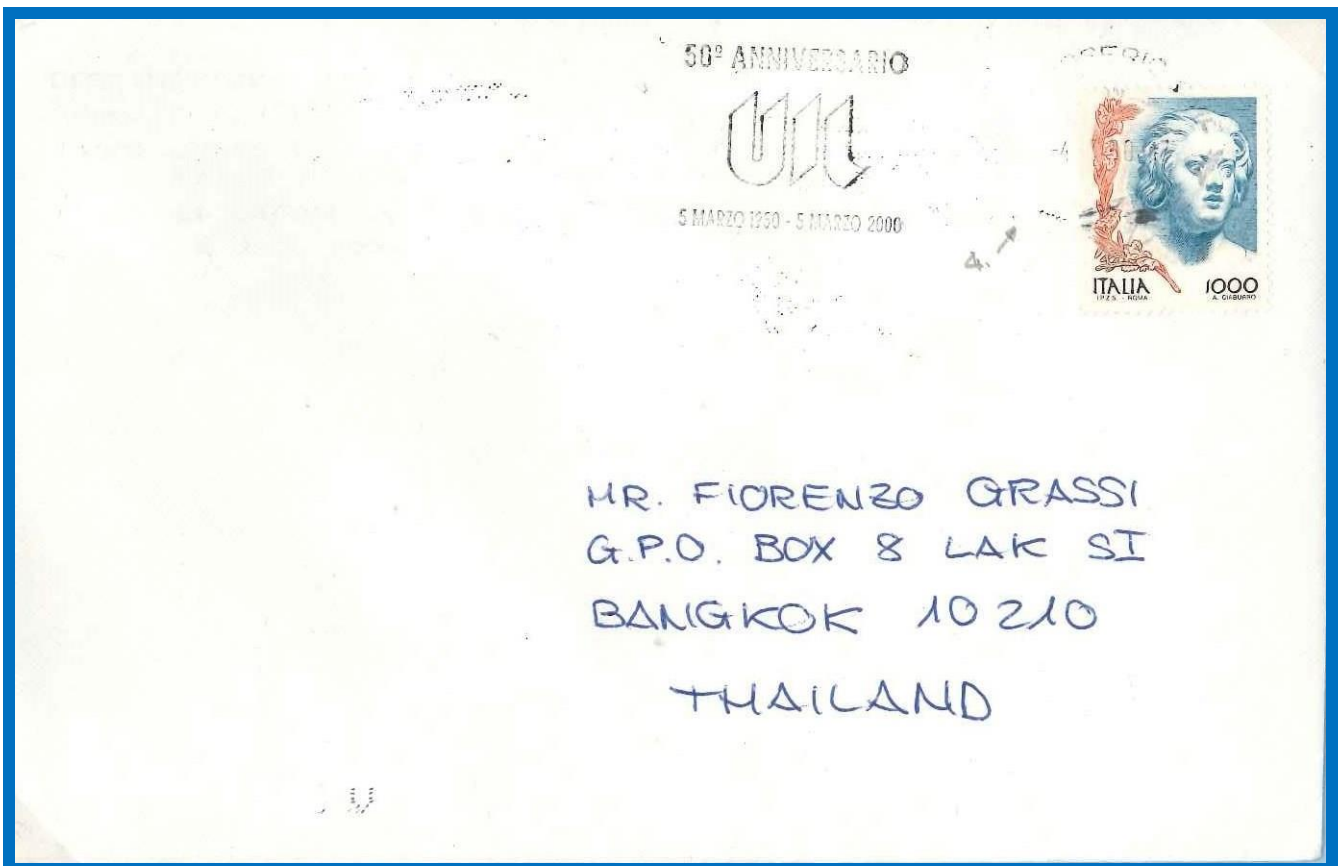



1.000 isolato su stampe via aerea per la Russia in data 3.11.2001
 Tariffa: 850 l. stampe da 20 a 50 gr e 150 l. soprattassa A.O.



5 esemplari da 1.000 l. su postacelere urbano in data 8.7.1998
 Tariffa: 5.000 l. postacelere urbano
PRIMO GIORNO DI EMISSIONE



5 esemplari da 1.000 l. su bollettino pacchi per l'interno in data 17.5.1999
 Tariffa: 5.000 l. pacco ordinario 540 gr.

13 esemplari da 1.000 l. su bollettino pacchi per l'interno in data 18.12.1998
 Tariffa: 13.000 l. pacco ordinario 16.800 gr.





800 l. e 1.000 l. su bollettino pacchi per l'interno in data 1.6.1999
 Tariffa: 1.800 l. pacco ordinario 500 gr.

10 esemplari da 1.000 l. e compl. su notificazione atti giudiziari in data 8.4.2000
 Tariffa: 800 l. lettera, 4.000 l. racc. e 4.800 l. AR racc..



IMPORTANTE PER GLI UFFICI POSTALI: Legge 20 novembre 1982, n. 890.
 Articolo 7, ...omissis.
 Articolo 8, ...Se le persone abilitate a ricevere il piego, in luogo del destinatario, rifiutano di riceverlo o di firmare il registro di consegna, il luogo del destinatario, rifiutano di ricevere il piego, e non può recapitarlo in assenza delle persone abilitate, l'ufficio postale rilascia l'avviso di mancato recapito, avante immissione nella corrispondenza, e tutte le formalità esenzione sull'avviso di mancato recapito.
 Il pacco postale senza che sia datato e sottoscritto, non può essere recapitato all'avviso di ricevi-



2 es. da 450 l. e 11 es. da 1.000 l. su lettera assicurata per la Svizzera in data 8.7.1999
Tariffa: 1.900 l. lettera 20/50 gr. e 10.000 l. assic. per 65 DTS.

2. 1999 - Emissione in doppia valuta lira/euro

Il 28 gennaio 1999, nell'ambito del processo di integrazione monetaria europea, viene riemessa la stessa tipologia di valori, con l'indicazione delle due monete, Lira ed Euro. A stabilirlo un po' tardivamente è il decreto ministeriale 6 maggio 1999, pubblicato nella Gazzetta Ufficiale n. 139 del 16 giugno 1999 (quattro mesi e mezzo dopo l'emissione dei francobolli). Il decreto ministeriale 6 maggio 1999 stabilisce che «le caratteristiche di cui al decreto 2 luglio 1998, citato nelle premesse, di cinque francobolli e di una cartolina postale per l'interno appartenenti alla serie ordinaria "La donna nell'arte", stampati dopo il 1 gennaio 1999 sono integrate con l'indicazione del controvalore in euro: L. 100/euro 0,05; L. 450/euro 0,23; L. 650/euro 0,34; L. 800/euro 0,41; L. 1.000/euro 0,52.»

Il decreto si preoccupa non solo dei francobolli, ma anche di quello che accade ai bordi dei fogli: «Sul lato sinistro della cimosà di ciascun foglio che raccoglie i francobolli è riportato il valore del foglio con l'indicazione del controvalore in euro e precisamente: per il valore di L. 10.000 - euro 5,15; per il valore di L. 45.000 - euro 23,24; per il valore di L. 65.000 - euro 33,57; per il valore di L. 80.000 - euro 41,32 e per il valore di L. 100.000 - euro 51,65.»

Sul bordo di sinistra del foglio che racchiude i cento francobolli (che il decreto ministeriale chiama "cimosà") al posto del valore in Lire (sopra) compare l'indicazione del valore in doppia valuta.

E' curioso notare che per effetto delle regole sugli arrotondamenti nella conversione Lira/Euro, dopo il 1° gennaio 2002 (di fatto dopo il 2 gennaio, considerando che il giorno 1 era festivo), a volte risultava più conveniente acquistare cento francobolli separatamente piuttosto che un foglio intero di cento: in particolare era più conveniente acquistare singolarmente cento francobolli da L. 100/euro 0,05, L. 450/euro 0,23 e L. 800/euro 0,41 (che venivano a costare rispettivamente € 5, € 23 e € 41 contro gli € 5,15, € 23,24 e € 41,32 indicati sul bordo del foglio). Dovendo acquistare invece i francobolli da L. 650/euro 0,34 e da L. 1.000/euro 0,52 era più conveniente acquistare i fogli a € 33,57 e € 51,65 rispetto a cento francobolli separati (che venivano a costare € 34 e € 52).



Serie nuova



Quartine con vernice interferenziale mancante



Dentellatura orizzontale
fortemente spostata
verticalmente e privo del valore
nominale



Coppia con dentellatura
orizzontale
spostata verticalmente



Coppia di esemplari falsi



Striscia di 10 con dentellatura orizzontale fortemente spostata verticalmente e stampa del verde evanescente



Cartolina ufficiali dell poste con annullo figurato primo giorno



Cartolina ufficiali dell poste con annullo figurato primo giorno



Cartolina ufficiali delle poste con annullo figurato primo giorno



5 esemplari da 0,05 €/100 l. su cecogramma via aerea per il Camerun in data 30.7.2001
 Tariffa: 500 l. soprattassa aerea per l’Africa

5 esemplari da 0,05 €/100 l. e 100 l. su lettera fermo posta dall’estero in data 5.2.2003
 Tariffa: 500 l. diritto di fermo posta
VALORI GEMELLI





8 esemplari da 0,05 €/100 l. su lettera per l'interno in data 13.1.2001

Tariffa: 800 l. lettera

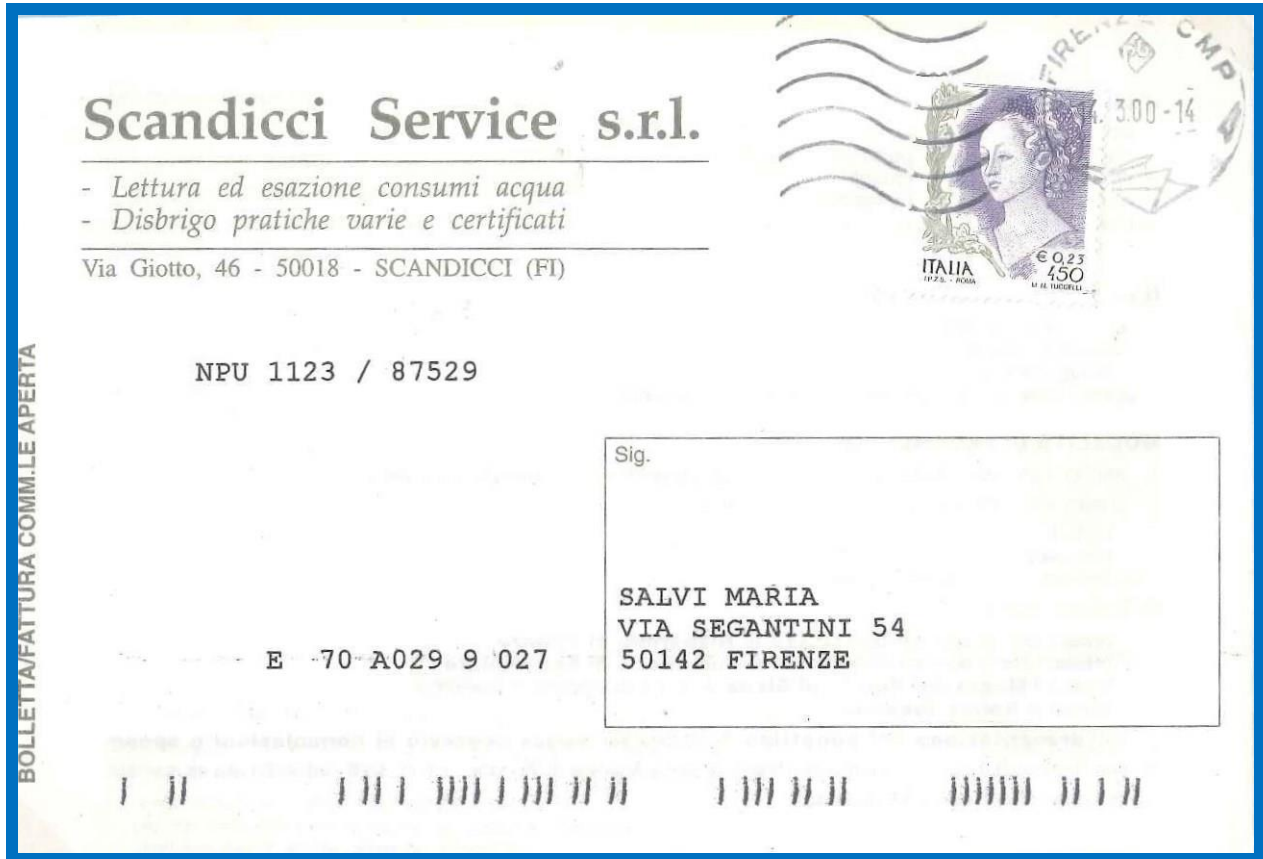

Scandicci Service s.r.l.

- Lettura ed esazione consumi acqua
- Disbrigo pratiche varie e certificati

Via Giotto, 46 - 50018 - SCANDICCI (FI)

NPU 1123 / 87529

Sig.

SALVI MARIA
VIA SEGANTINI 54
50142 FIRENZE

E 70 A029 9 027

BOLLETTA/FATTURA COMM.LE APERTA

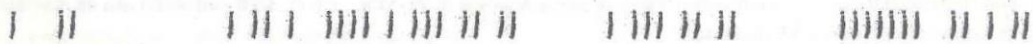

0,23 €/450 l. isolato su stampe per l'interno in data 14.3.2000
Tariffa: 450 l. stampe per città

0,23 €/450 l. e 450 l. su lettera per l'estero in data 8.4.1999
Tariffa: 900 l. lettera

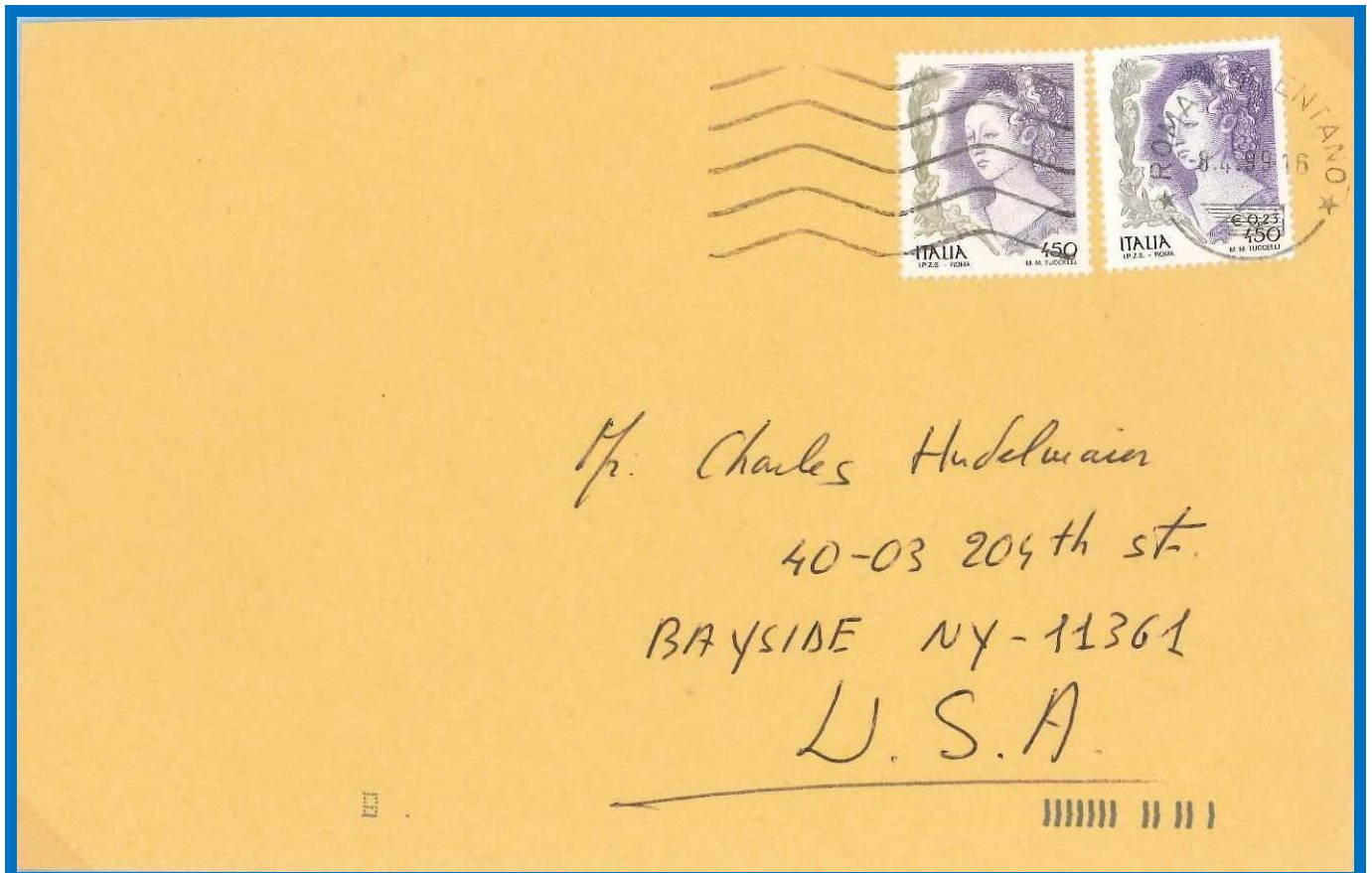

Mr. Charles Hudelwain
40-03 204th st.
BAYSIDE NY-11361
U.S.A.

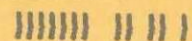



0,23 €/450 l. e 450 l. su stampe per l'interno in data 20.1.1999

Tariffa: 900 l. lettera

VALORI GEMELLI

13 esemplari da 0,23 €/450 l. su lettera raccomandata AR per l'interno in data 23.7.2002

Tariffa: 0,41 € lettera, 2,17 € raccomandazione e 0,41 € AR





MITTENTE:
 Dr. CLAUDIO MANZATI
 Via C. Pascarella, 5
 20157 MILANO

PREG. MO DR.
 GIOVANNI RIGGI
 VIA GIACOSA 21 BIS
 10125 TORINO-TO

AC ASSICURATA LIRE
 DIECIMILA

12 esemplari da 0,23 €/450 l. e 5 da 450 l. su lettera assicurata per l'interno in data 30.1.1999
 Tariffa: 2.000 l. lettera da 50 a 100 gr., 4.000 l. raccomandazione e 1.600 l. assicurata. Eccesso di 50 l.

Adorante Antonello
 RIC Lotto N. 680 / RM 666
 Via Roma N. 139
 66016 GUARDIAGRELE - CE

ESTRAZIONE DEL 10/12/2000

ASSICURATA £. 100.000



Spett.le
 Ispettorato Compartimentale dei
 Monopoli di Stato
 - SERVIZIO LOTTO -
 Via Quarto dei Mille N. 4
 65122 PESCARA





10 esemplari da 0,34 €/650 l. su lettera raccomandata
AR per l'interno in data 23.7.2002
Tariffa: 0,77 € lettera 20/50 gr., 2,17 € racc.e 0,41 € AR.
Eccesso di 0,05 €

0,34 €/650 l. isolato su stampe per l'estero in data
20.1.2000
Tariffa: 650 l. stampe



il Pane di S. Antonie

OPERA FRANCISCANA DELLA CARITÀ
40123 BOLOGNA - Via D'Azeglio, 84
Conto Corrente Postale N. 6486
Telefono 58.24.24

654558
BELLINI GIANFRANCO
VIA RONCHETTO, 12
6900 LUGANO TI
SVIZZERA

Benedizione di S. Francesco

IL	SIGNOTE
ti guardi	e benedica
e volti	la sua faccia
verso	di te
IL	SIGNOTE
abbia di te	misericordia
e ti dia	pace
IL	SIGNOTE
ti dia	la sua
santia	benedizione

STAMPE



8 es. da 1.000 l./0,52 € su lettera racc. per l'interno in data 22.9.2001
 Tariffa: 3.600 l. lettera 100/350 gr. e 4.200 l. racc.Eccesso di 200 l.



20 esemplari da 0,34 €/650 l. su pacco ordinario J3 per l'interno in data 12.11.2001
Tariffa: 13.000 l. pacco J3



0,41 €/800 l. isolato su lettera per l'interno in data 28.1.1999
 Tariffa: 800 l. lettera

PRIMO GIORNO DI EMISSIONE

0,41 €/800 l. isolato su avviso di ricevimento per l'interno in data 28.1.1999
PRIMO GIORNO DI EMISSIONE



SPETT. I.N.P.S. VIA CAPELLUCCI (N. 1)
75100 MATERA



TARIFFA PAGATA
CERTIFICATA
RECAPITI ITALIA
Posto Privato

2/4

Mod. 77 (1975)
(formato cm. 14 x 19,8)

N. d'ordine per esercizio 7

PARTE 2*

PROVINCIA di TERAMO

L'Ufficio di TERAMO PPO

dichiara di aver ricevuto da quello di CAMPLI (TERAMO)
(provincia di TERAMO)

N. (1) 1 lettera N.

agli indirizzi qui retro descritti e accorda l'abbuono
dei segnatasse applicati sui singoli oggetti per lire

(2) Otto euro

Lire (3) 800

Restituisce la presente bolletta sulla quale sono stati applicati segnatasse per importo uguale alla somma sopra indicata.

IL TITOLARE



Bollo dell'Ufficio ricevente colla data dell'abbuono



Gli uffici che ricevono la presente ne accertano la regolarità ed emettono una bolletta Mod. 45 per l'importo di esso. Per più Mod. 77 può emettersi una sola bolletta Mod. 45 indicando a tergo di essa, o in separato elenco l'importo di ciascun Mod. 77.

800 l./0,41€ isolato su lettera in recapito autorizzato in data 28.12.1999
Tariffa: 800 l. lettera

800 l./0,41€ isolato su mod. 77 in data 21.4.1999



2 esemplari da 0,41 €/800 l. su lettera via aerea per l'Ecuador in data 19.2.2001
Tariffa: 0,77 € lettera per le Americhe. Eccesso di 0,05 €

6 esemplari da 0,41 €/800 l. su lettera raccomandata per l'interno in data 10.2.2000
Tariffa: 800 l. lettera e 4.000 l. raccomandazione





6 esemplari da 0,41 €/800 l. su lettera raccomandata per la Germania in data 10.2.2000
 Tariffa: 900 l. lettera e 4.000 l. raccomandazione. Difetto di 100 l.

9 esemplari da 0,41 €/800 l. su lettera raccomandata AR per l'interno in data 11.3.2002
 Tariffa: 0,41 € l. lettera, 2,17 € raccomandazione. Eccesso di 0,03 €
PRIMO GIORNO DI EMISSIONE



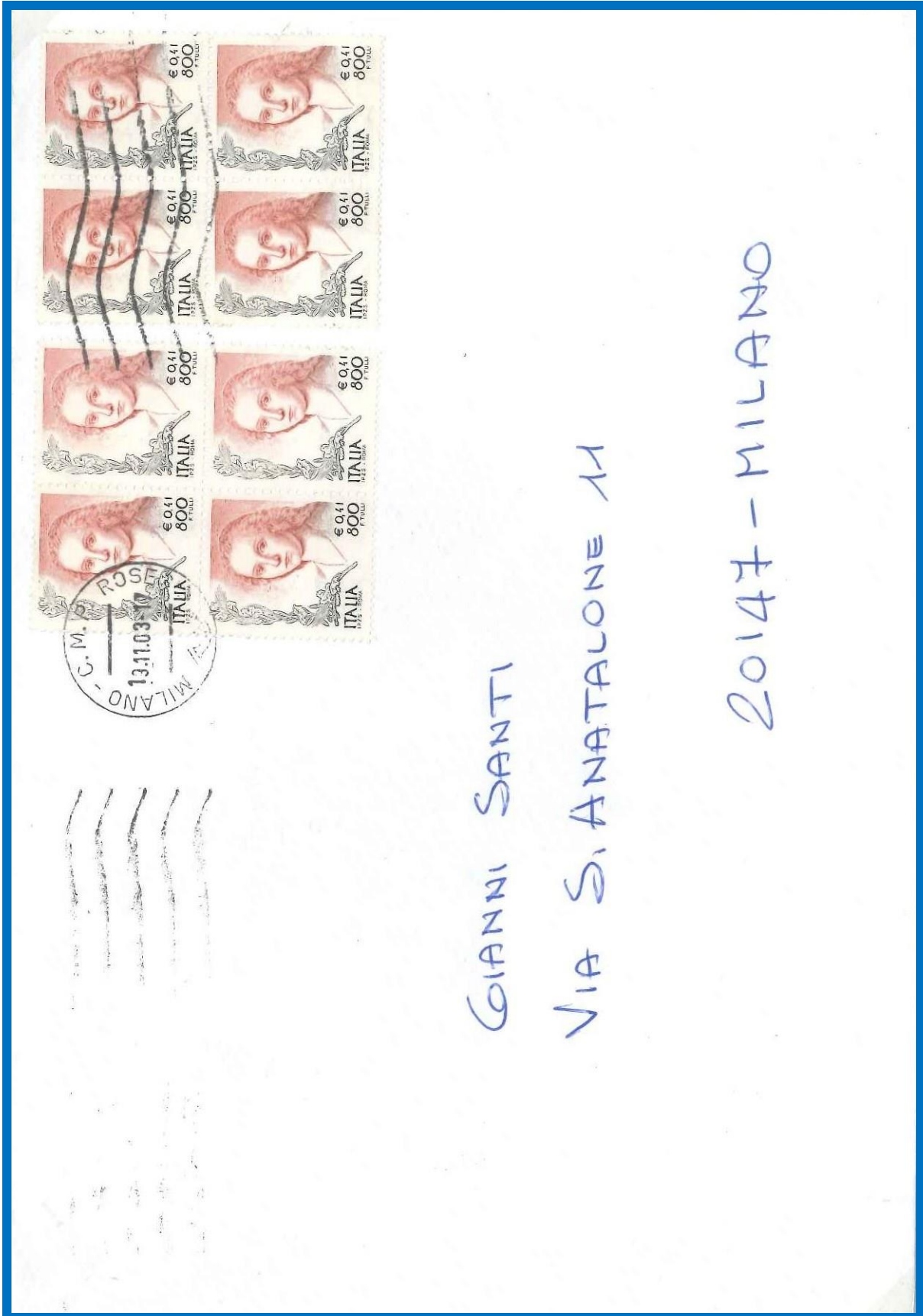

8 esemplari da 0,41 € / 800 l. su lettera per l'interno in data 19.11.2003
Tariffa: 3,62 € l. lettera 350/1.000 gr. Difetto di 0,34 €



12 esemplari da 0,41 €/800 l. su postacelere per l'interno in data 28.1.1999

Tariffa: 12.000 l. postacelere per l'interno

PRIMO GIORNO DI EMISSIONE

12 esemplari da 0,41 €/800 l. su avviso di ricevimento atti giudiziari per l'interno in data 11.8.1999

Tariffa: 9.600 l. AR di atti giudiziari

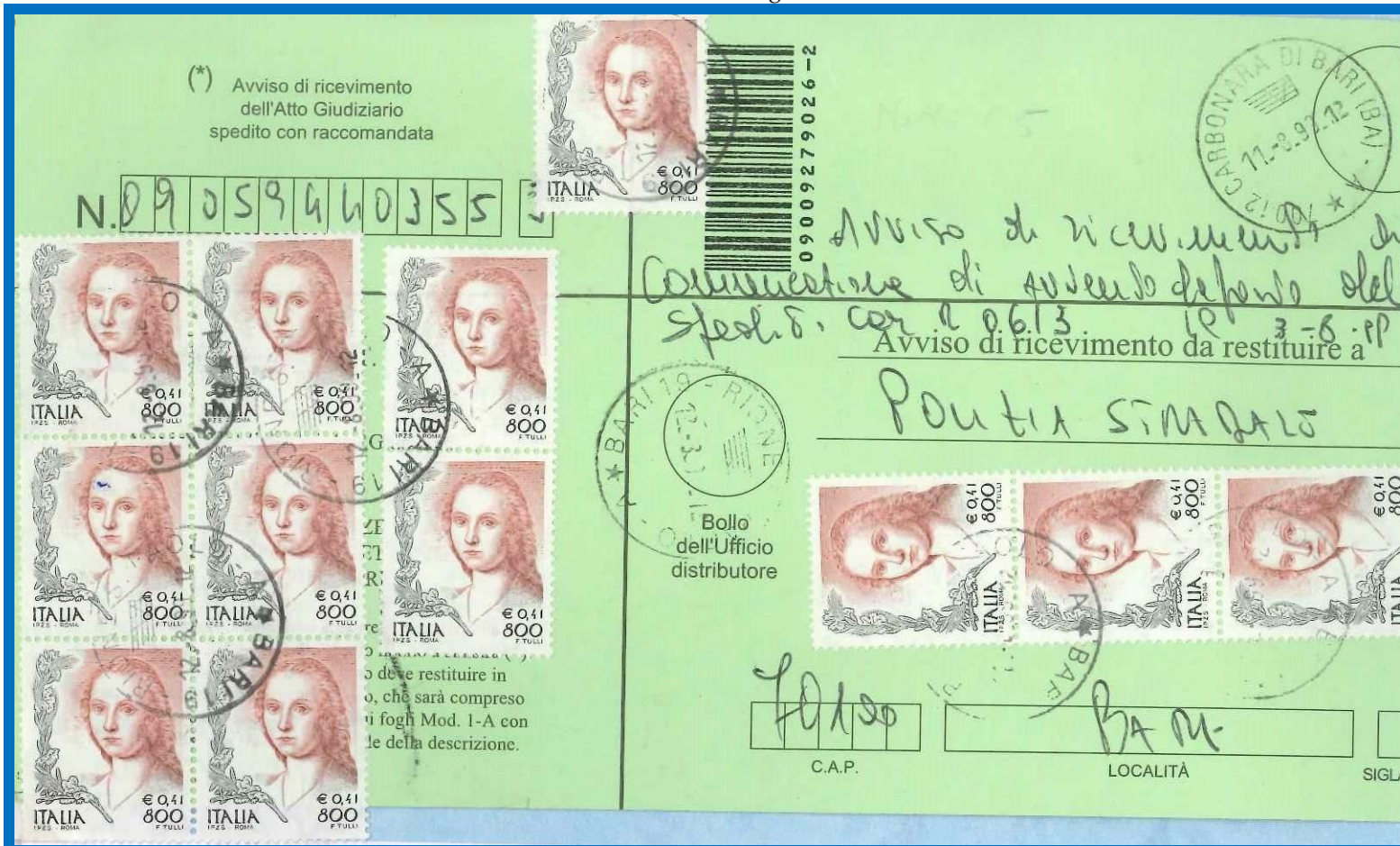



Mod. 25 (1988) - Cod. 010400

AMMINISTRAZIONE P. T.

NOT 2x/00/PR

Mittente Sig. LOMBARDI CAROLA
Abitante in VIA MADONNELLO nel 23 NAPOLI

RECLAMO per oggetti raccomandati od assicurati o per scatolette con valore dichiarato, o per vaglia che non sarebbero giunti a destinazione

L'ufficio di NAPOLI 75

Provincia di NA

inoltrò a quello di CTR NAPOLI CENTRO

con la 6-5-000 spedizione del 6-5-000

un (a) TELEGRAMMA di L. 6-5-000 con valore

dichiarato per L. 6-5-000, con assegno per L. 6-5-000

formato con (b) 6-5-000 del peso di grammi 6-5-000

contenente COMUNICAZIONI

distinto col N. 06918 all'indirizzo del Sig. 'I FENICOTIERI'

TRAVEL SELLING SRL - LEGALE RAPP. P.T.

a (c) VIA TURATI (d) BRUCIATO NA

Non risultando che sia pervenuto a destinazione, si prega di seguirne le tracce, segnando qui retro l'avviamento dato all'oggetto stesso ed il suo esito; dopo di che il presente modello dovrà essere restituito a quest'ufficio.

NA, addì 11-5-000

Spazio per i francobolli quando occorrono da annullarsi col timbro a data, oppure per la sola impressione del fittro e data.



L'Ufficiale di posta

curati o vaglia per l'interno, il presente
re poi restituito dall'Ufficio di destina-
ette per l'estero, dove invece essere tra-
Poste e dei Telegrafi: Servizio 3°, Div. 3°,
ti di avviamento.



27 esemplari da 0,41 €/800 l. su bollettino pacchi contrassegno per l'interno in data 6.9.2001
 Tariffa: 21.600 l. pacco contrassegno



0,52 €/1.000 l. isolato su stampe via aerea per la Russia in data 5.11.2001
 Tariffa: 850 l. stampe da 20 a 50 gr. e 150 l. soprattassa aerea A.O. per l'Europa

0,52 €/1.000 l. isolato su lettera per l'Australia in data 30.9.2002
 Tariffa: 0,52 € lettera per l'Oceania

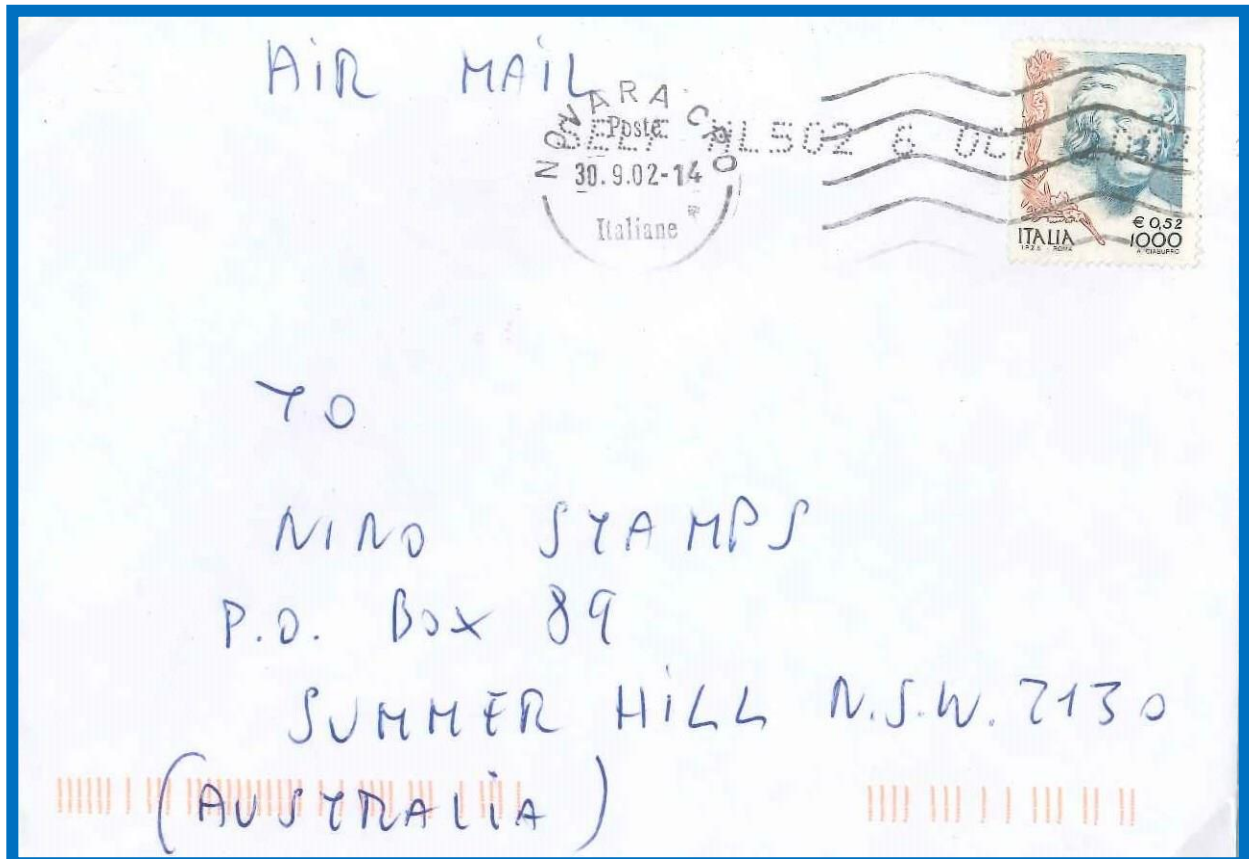

ASSICURATA LIRE TRECENTOMILA (€ 300.000)



A N. 0599
 M. I. Solmi

PREG. MR
 DR. GIOVANNI RIGGI di NUMANA
 VIA GIACOSA 21 BIS
 10125 TORINO - TO

VALORE DICHIARATO
 (VALEUR DECLARÉE)
 Mod. 283

20 esemplari da 0,52 €/1.000 l. su lettera assicurata per 30.000 l. l'interno in data 28.1.1999
 Tariffa: 2.000 l. lettera da 50 a 100 gr., 4.000 l. raccomandazione e 14.000 l. assicurazione

3 . 2002 - Emissione in euro: 2 c., 5 c., 10 c., 23 c., 41 c., 50 c. e 77 c.

Il **2 gennaio 2002** la serie "La donna nell'arte" completa il passaggio dell'Italia alla nuova moneta unica europea con l'emissione di sette valori e di una cartolina postale per l'interno. Non tutti i tagli vengono aggiornati (mancano infatti quello da L.650/euro 0,34 e da L. 1.000/euro 0,52) perché non ritenuti più rispondenti alle necessità delle tariffe in vigore, e se ne aggiungono di nuovi. La nuova emissione del 2 gennaio viene decretata dal decreto ministeriale 4 febbraio 2002, pubblicato nella Gazzetta Ufficiale n. 91 del 18 aprile 2002, intitolato «Determinazione del valore e delle caratteristiche tecniche di sette francobolli e una cartolina postale per l'interno appartenenti alla serie ordinaria "La donna nell'arte", nei rispettivi valori di Euro 0,02 - Euro 0,05 - Euro 0,10 - Euro 0,23 - Euro 0,41 - Euro 0,50 - Euro 0,77 per i francobolli e Euro 0,41 per la cartolina postale.»



Serie nuova



Esemplare con la stampa del bruno mancante
Uno dei pochi noti (e)



Prova calcografica in nero su cartoncino crema raffigurante la "Primavera" di Botticelli in un ovale a firma di "Tullio Mele 61" incisore (e)



Striscia di 3 con il primo valore con la € in rosso



Quartina con dentellatura orizzontale fortemente spostata verticalmente



Quartina con dentellatura orizzontale fortemente spostata verticalmente e colore rosso sbiadito
 Blocco di 8 esemplari con dentellatura orizzontale fortemente spostata verticalmente su carta ricongiunta e valori demonetizzati



Striscia verticale di 5 con dentellatura orizzontale fortemente spostata verticalmente e stampa evanescente



Striscia verticale di 5 con stampa del nero sbiadita



Coppia verticale con l'esemplare in alto con ritocco sulle labbra a "cuore"



Quartina con colore nero in basso



Coppia orizzontale con l'esemplare di destra privo della stampa del bruno
Uno dei pochi noti (e)

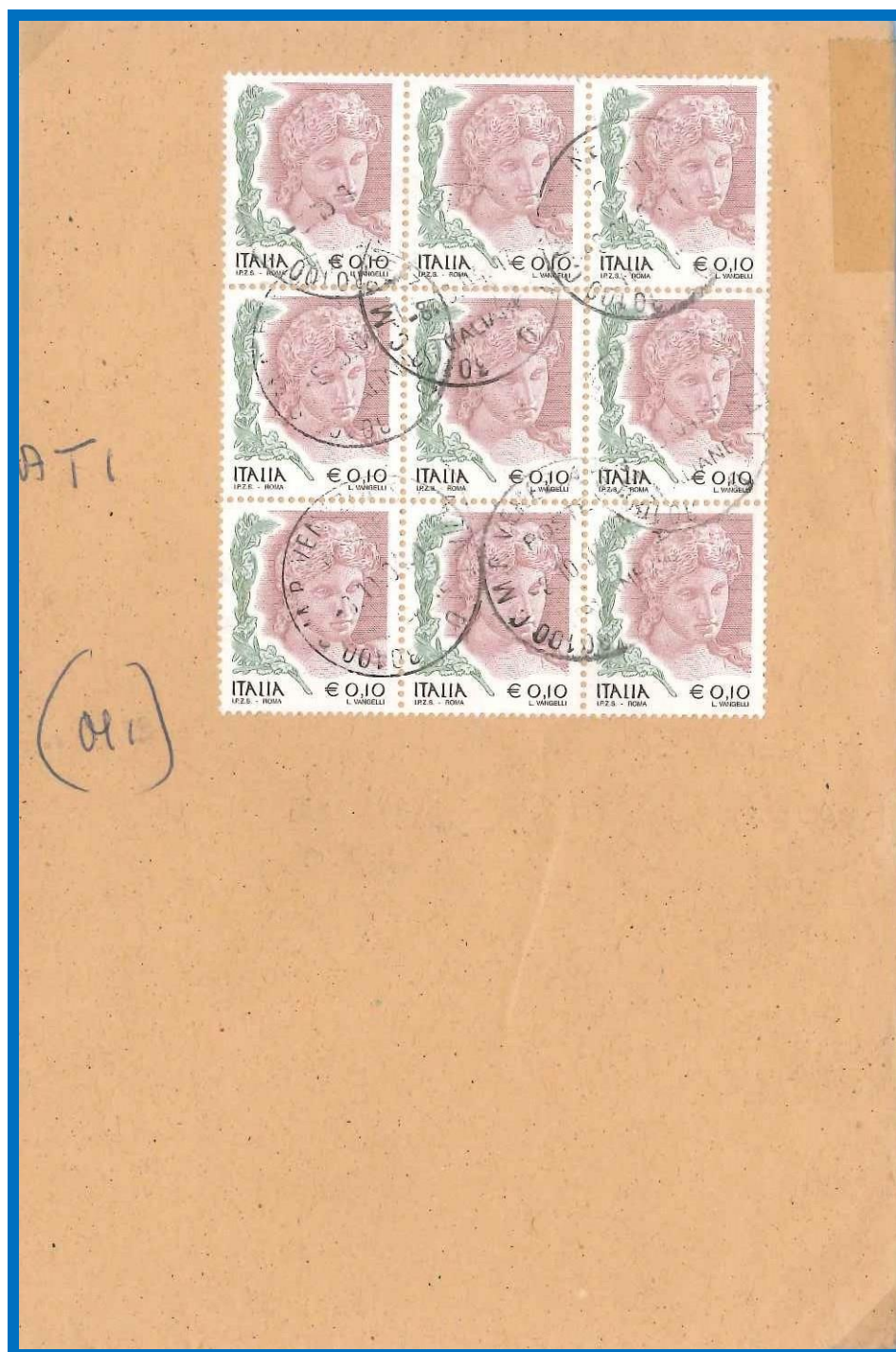

9 esemplari da 0,10 € su lettera per l'interno in data 8.10.2004
Tariffa: 0.90 € lettera 50/100 gr.



11 esemplari da 0,23 € su lettera raccomandata per l'interno in data 11.2.2002
Tariffa: 0,41 € lettera e 2,17 € racc. Difetto di 0,05 €



2 esemplari da 0,50 € su lettera fermo posta per l'interno in data 2.1.2002

Tariffa: 0,41 € lettera e 0,26 € diritto di fermo posta. Eccesso di 0,23 €

PRIMO GIORNO DI EMISSIONE

6 esemplari da 0,50 € su lettera raccomandata AR per l'interno in data 2.1.2002

Tariffa: 0,41 € lettera, 2,17 € raccomandazione e 0,41 € AR

PRIMO GIORNO DI EMISSIONE





0,41 € isolato su lettera per l'interno in data 2.1.2002

Tariffa: 0,41 € lettera

PRIMO GIORNO DI EMISSIONE

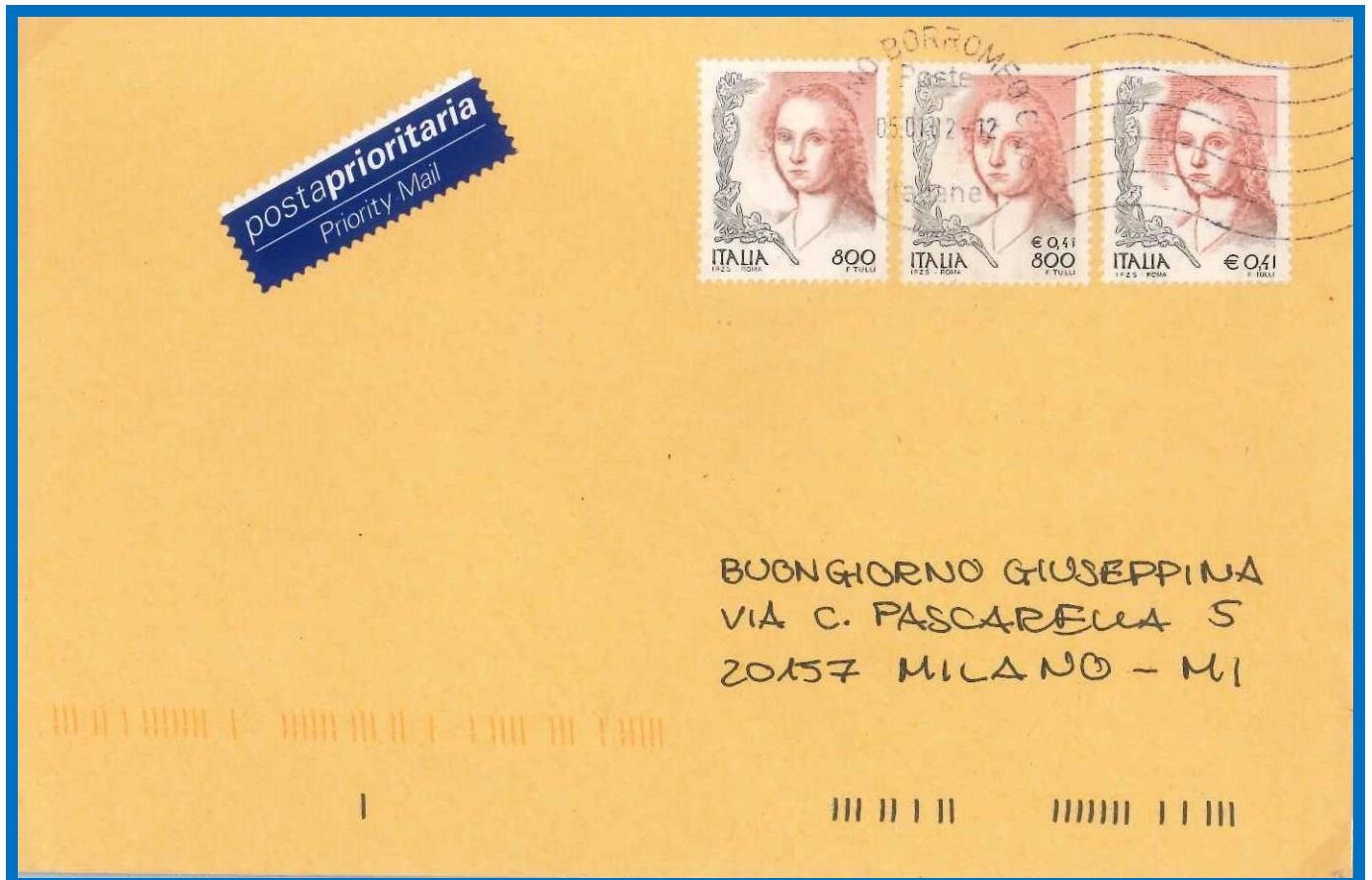

0,41 € e complementari su lettera prioritaria per l'interno in data 5.1.2002

Tariffa: 1,24 € lettera 20/100 gr. in difetto di 0,01 €

VALORI GEMELLI



16 es. da 0,41 € con dentellatura fortemente spostata su lettera assicurata AR per l'interno in data 2.7.2008

Tariffa: 5,75 € assicurata fino a 100 gr. e 0,60 € AR. Eccesso di 0,21 €

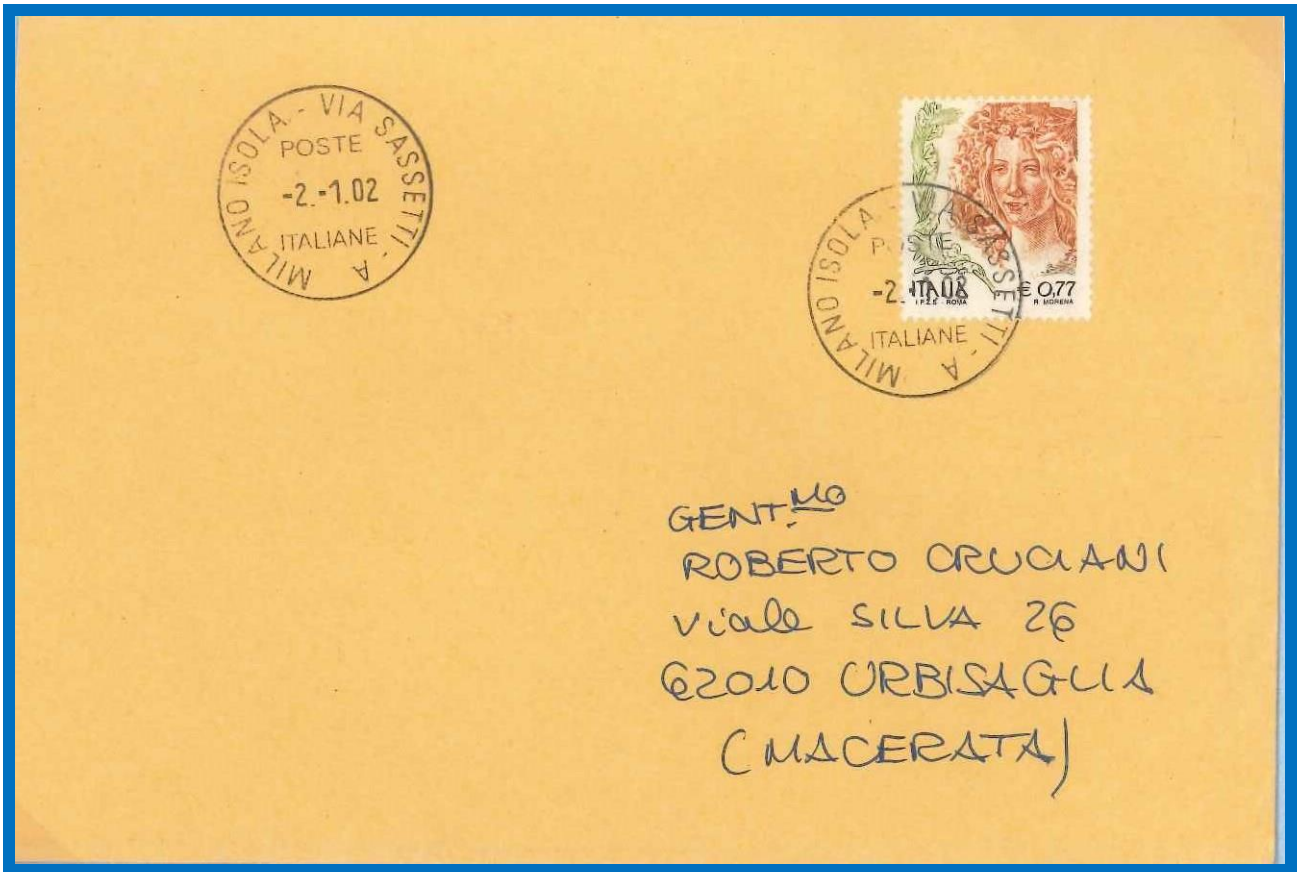

0,77 € isolato su lettera per l'interno in data 2.1.2002

Tariffa: 0,77 € lettera

PRIMO GIORNO DI EMISSIONE

0,77 € isolato su cartolina per il Brasile in data 29.4.2002

Tariffa: 0,77 € cartolina per l'estero

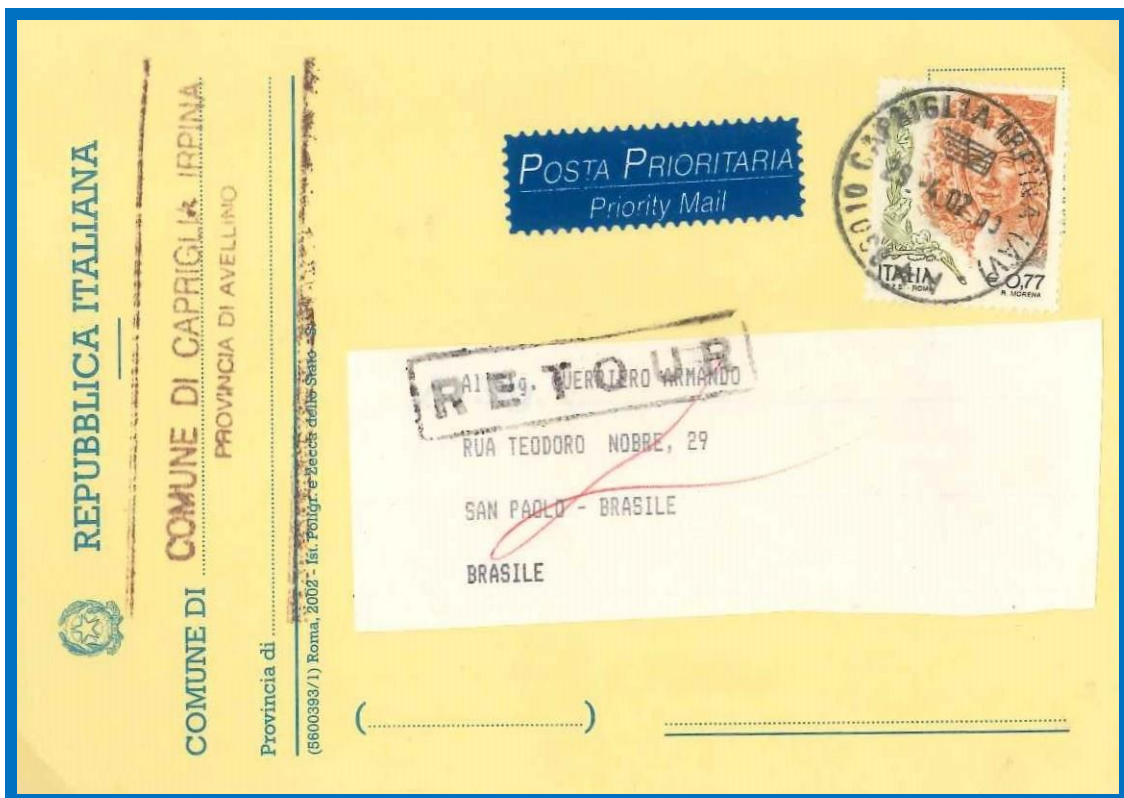

(nuovo indirizzo) a Via Caserta di

Con la presente richiedo che tutti gli og
recapitati al nuovo indirizzo.

La presente richiesta ha carattere temporaneo
ed al termine di tale periodo, se non verrà pre
corrispondenza verrà nuovamente recapitata.

ITALIA € 0,77
5.2.02
VERA

*** Si consiglia di togliere il nominativo dalla

0,77 € isolato su modello di richiesta cambio
indirizzo in data 5.2.2002

Mod. 489 (bianco) 199 - Cod. 064300
AMMINISTRAZIONE P. T.
SERVIZIO DELLE RISCOSSIONI

Bollo dell'Ufficio di partenza

Il sottoscritto (1) MOLLO CIRIO
abitante in Vico S. Rocco n. 12 N. 80026 CASORIA (NA)
consegna all'Ufficio postale di 80040 CERROCA ai titoli retro elencati
affinché siano spediti per l'incasso a (2) e chiede che
l'invio sia fatto con raccomandata o assicurata di € (3)

Chiede inoltre che i titoli, se non pagati, siano ritornati **senza
spese** che (4) NON si accettino pagamenti in conto, che (4)
NON si accettino pagamenti anticipati e che le somme riscosse gli



2 esemplari da 0,77 € su lettera prioritaria in data 5.12.2003
 Tariffa: 1,24 € lettera prioritaria 20/100 gr. In eccesso di 0,30 €
DENTELLATURE DIFFERENTI 14.15 E 13,15

3 esemplari da 0,77 € e TP label su notificazione atti giudiziari in data 20.3.2004
 Tariffa: 5,60 € atti giudiziari



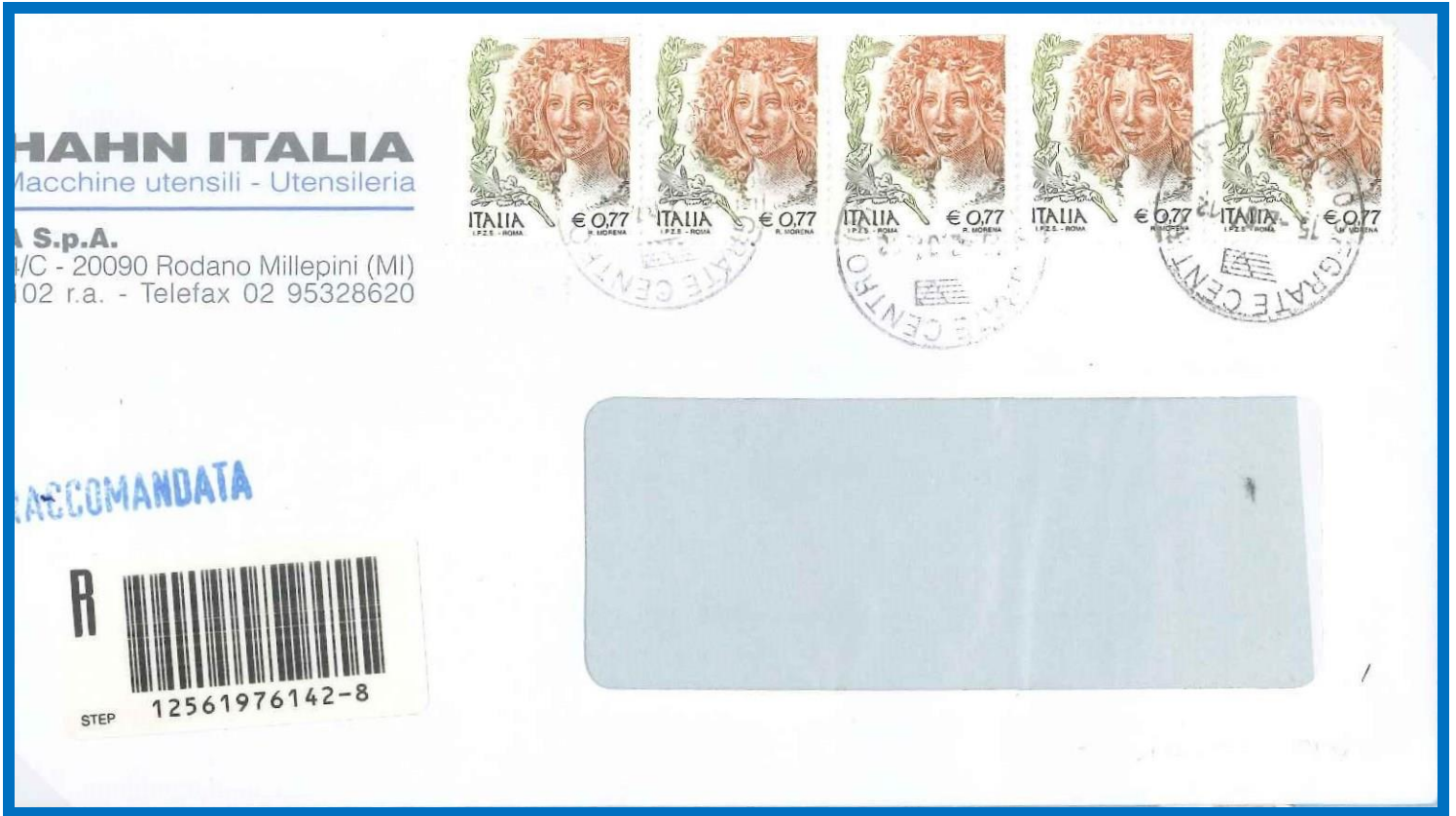

5 esemplari da 0,77 € su lettera raccomandata AR in data 15.2.2007
Tariffa: 3,25 e lettera racc. 50/100 gr. e 0,60 € AR

0,02 € e complementari su lettera per l'interno in data 19.1.2002
Tariffa: 0,41 € lettera

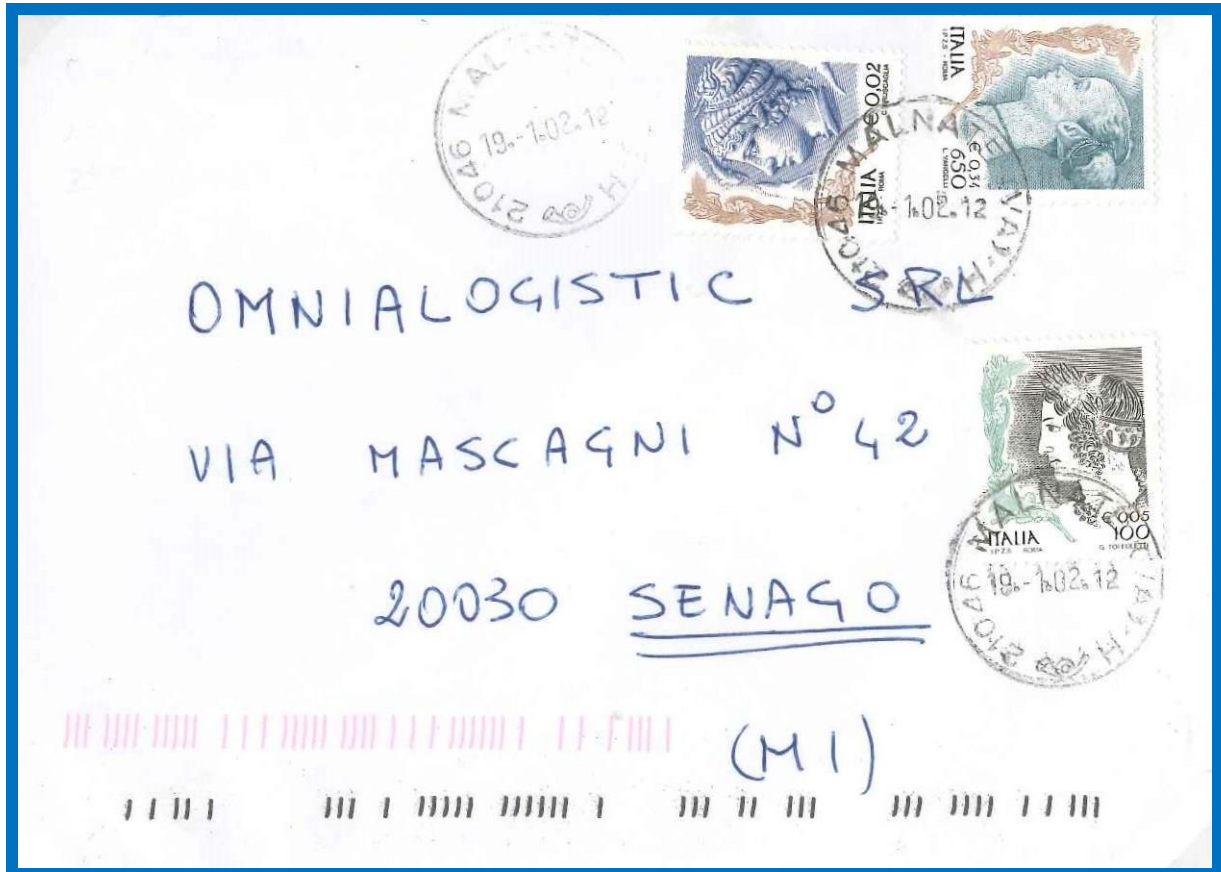



3 esemplari da 0,02 € e 7 da 0,05 € su lettera per l'interno in data 2.1.2002

Tariffa: 0,41 € lettera

PRIMO GIORNO DI EMISSIONE

0,05 € e 11 esemplari da 0,10 € su Mod. 489 Servizio riscossioni in data 18.10.2003

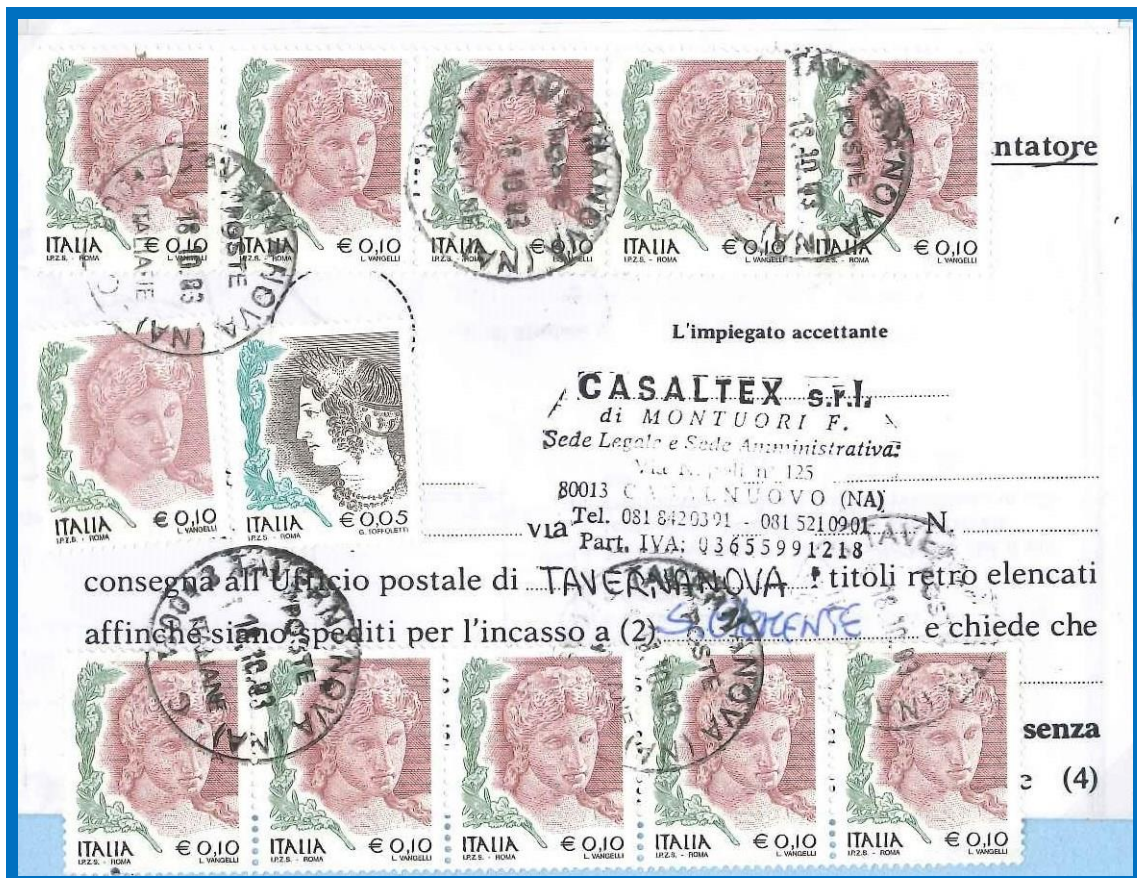

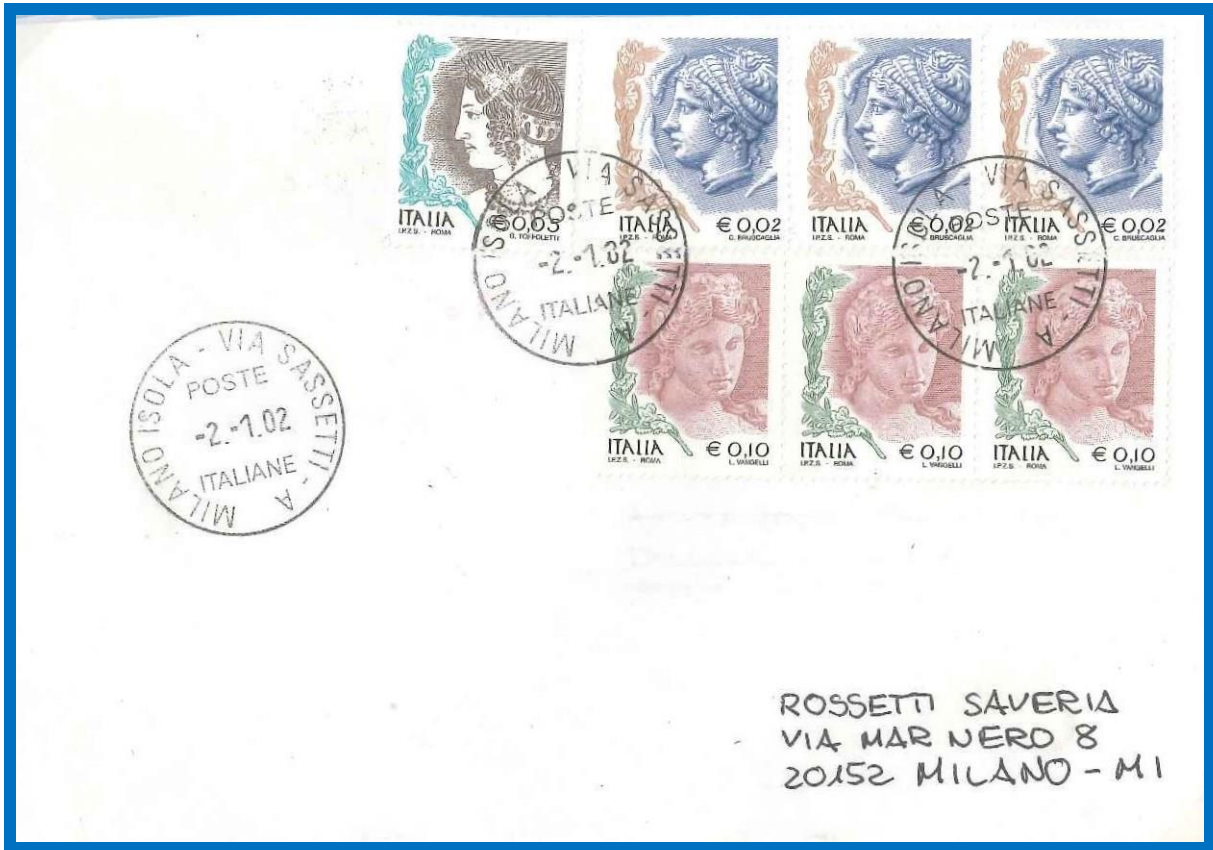

3 esemplari da 0,02 €, 0,05 € e 3 da 0,10 € su lettera per l'interno in data 2.1.2002

Tariffa: 0,41 € lettera

PRIMO GIORNO DI EMISSIONE

4 esemplari da 0,02 € e 3 da 0,23 € su lettera per l'interno in data 2.1.2002

Tariffa: 0,77 € lettera 20/100 gr.

PRIMO GIORNO DI EMISSIONE





4 esemplari da 0,02 € e 3 da 0,23 € su lettera per l'interno in data 16.2.2002

Tariffa: 0,77 € lettera 20/50 gr.

4 esemplari da 0,05 €, 6 da 0,10 € e 2,33 € su lettera per la Thailandia in data 2.1.2002

Tariffa: 1,03 € lettera 20/100 gr. per l'Asia

PRIMO GIORNO DI EMISSIONE





6 esemplari da 0,41 € e complementari su lettera raccomandata per la Svezia in data 28.10.2002

Tariffa: 0,41 € e 2,17 € racc. Eccesso di 0,03 €

0,05 € e 3 esemplari da 0,50 € su lettera prioritaria per gli USA in data 18.2.2002

Tariffa: 1,55 € lettera 20/100 gr. per l'America





3 esemplari da 0,23 e 4 da 0,50 € su lettera raccomandata per gli USA in data 19.1.2002
 Tariffa: 0,52 lettera per l'America e 2,17 € racc.

4 esemplari da 0,02 € e 5 da 0,50 € su lettera raccomandata per l'Estonia in data 2.1.2002
 Tariffa: 0,41 € lettera e 2,17 € racc.
PRIMO GIORNO DI EMISSIONE





0,02 €, 0,05 €, 0,10 €, 0,23 €, 0,41 €, 2es. da 0,50 € e 0,77 € su racc per l'interno in data 2.1.2002

Tariffa: 0,41 € lettera e 2,17 € racc.

PRIMO GIORNO DI EMISSIONE

3 es. da 0,23 e, 3 da 0,41 € e 0,77 € su lettera racc. per l'India in data 2.1.2002

Tariffa: 0,52 € lettera per l'Asia e 2,17 € racc.

PRIMO GIORNO DI EMISSIONE

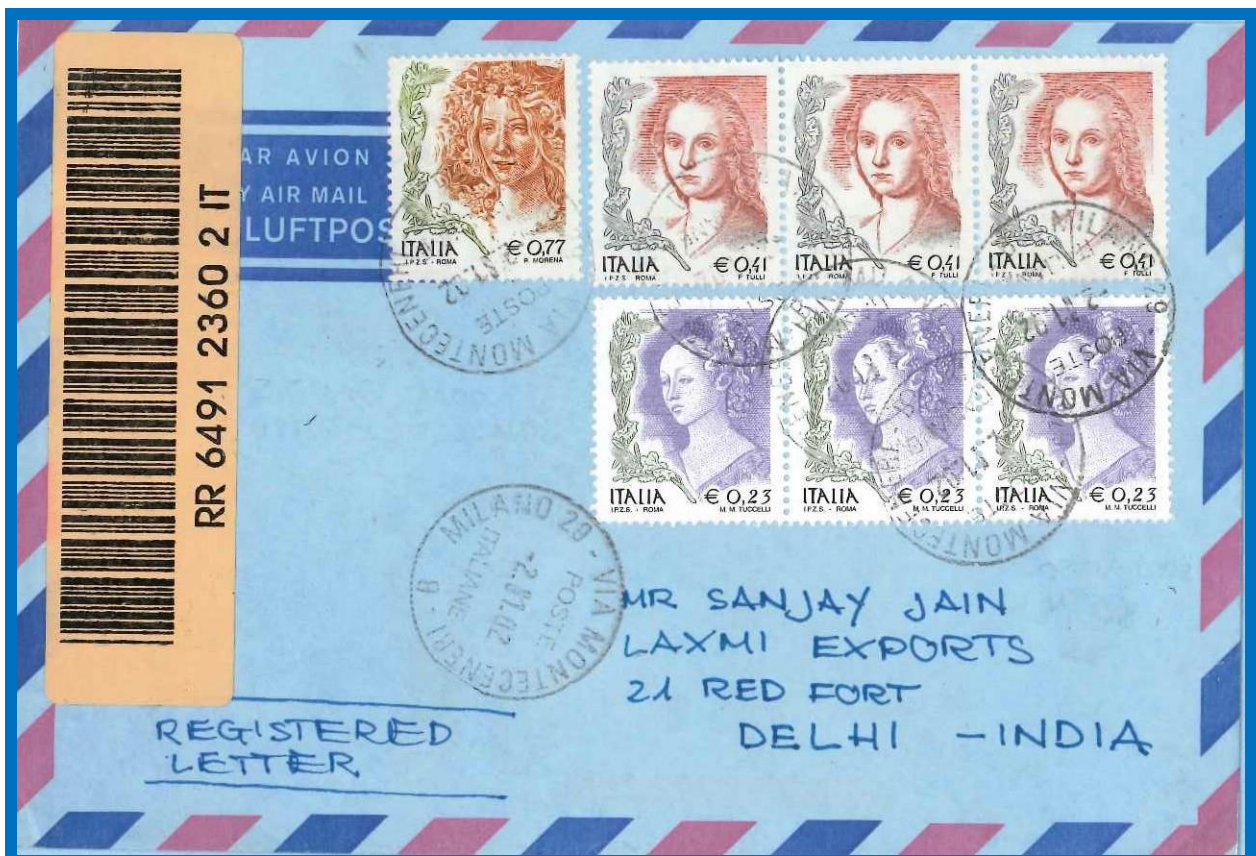



Serie completa su lettera raccomandata per la Germania in data 2.1.2002
 Tariffa: 0,41 € lettera e 2,17 € racc.

Valori diversi su lettera raccomandata per il Laos in data 2.1.2002
 Tariffa: 1,03 € lettera 20/100 gr. per l'Asia e 2,17 € racc.
PRIMO GIORNO DI EMISSIONE





2 esemplari da 0,02 €, 2 da 0,50 € e 2 da 0,77 € su lettera raccomandata per l'interno in data 12.1.2002
Tariffa: 0,41 € lettera e 2,17 € racc.

PRIMO GIORNO DI EMISSIONE

2 esemplari da 0,10 €, 0,23 €, 0,50 € e 0,77 € su lettera raccomandata per gli USA in data 21.1.2002
Tariffa: 1,03 € lettera 20/100 gr. per l'America e 2,17 € racc.





Valori diversi su lettera raccomandata AR per l'interno in data 21.1.2002

Tariffa: 0,77 € lettera 20/100 gr., 2,17 € racc. e 0,41 € AR

2 esemplari da 0,50 € e 6 ad 0,77 € su notificazione atti giudiziari in data 12.2.2004

Tariffa: 5,62 € tti giudiziari





0,41 €/800 l. e 5 esemplari da 1.000 l. su lettera raccomandata per l'interno in data 13.10.1999
 Tariffa: 800l. lettera e 4.000 l. racc.

2 esemplari da 0,41 €/800 l. e 4 da 1.000 l. su lettera raccomandata AR per l'interno in data 1.9.1999
 Tariffa: 800 l. lettera, 4.000 l. racc. e 800 l. AR



4. 2002 - Emissione in euro: 1 c., 3 c. e 20 c.

Solo due mesi dopo l'emissione della prima "tranche" di "Donne nell'arte" nella versione in Euro, il **1° marzo 2002** sono approntati tre nuovi valori con altrettanti nuovi soggetti.

Il decreto ministeriale che li autorizza è del 13 marzo 2002, pubblicato nella Gazzetta Ufficiale n. 91 del 18 aprile 2002: «Determinazione del valore e delle caratteristiche tecniche di tre francobolli appartenenti alla serie ordinaria "La donna nell'arte", nei rispettivi valori di Euro 0,01 - Euro 0,03 - Euro 0,20.»

I francobolli sono stampati in rotocalcografia, su carta fluorescente non filigranata; formato carta: mm 25,4 x 30; formato stampa: mm 21,4 x 26; dentellatura: 14¼ x 13¼.



Serie nuova



Quartina su carta non fluorescente (e)



Quartina con doppia dentellatura



4 esemplari da 0,01 € su stampe elettorali per l'interno in data 21.5.2004
Tariffa: 0,04 € tariffa ridotta elezioni

20 esemplari da 0,01 € su cambiale in data 15.5.2003





Egr. Dr.
A.M. FERRI
P.za Matteotti 6B
80133 NAPOLI

01995 990
PROGETTEC S.r.l.
Via De Gasperi, 35 - 42100 REGGIO EMILIA
Tel. (0522) 333629 - 333635
Reg. Soc. Trib. RE 1587 - CCIAA 181371
Codice Fiscale e Partita IVA 01381520350

LIBRI - LIBRI

20 es. da 0,03 € su piego di libri per l'interno in data 80.8.2002
Tariffa: 0,69 € piego di libri



7 esemplari da 0,20 € su lettera per l'interno in data 1.12.2007
Tariffa: 1,40 € lettera prioritaria 20/50 gr.



0,03 e 2 es. da 0,50 € su lettera per la Cina in data 25.3.2002

Tariffa: 1,03 € lettera 20/100 gr. per l'Asia

0,01 €, 2 es. da 0,03 €, 2 da 0,05 €, 2 da 0,10 € e 3 da 0,77 € su lettera racc. per gli USA in data 4.11.2002

Tariffa: 0,52 € lettera per l'America e 2,17 € racc.





0,01 €, 0,10 € e complementare su lettera raccomandata per gli USA in data 21.10.2002
Tariffa: 0,52 € lettera per l’America e 2,17 € racc.

0,01 €, 0,41 € e complementari su lettera prioritaria per l’interno in data 15.3.2002
Tariffa: 1,24 € lettera 20/100 gr.





3 esemplari da 0,01 €, 2 da 0,03 €, 3 da 0,20 € e 4 da 0,50 € su lettera racc. per il Canada in data 28.3.2002
 Tariffa: 0,52 € lettera per l'America e 2,17 € racc.

2 esemplari da 0,01 €, 3 da 0,03 € e 3 da 0,20 € su lettera per l'interno in data 11.3.2002
 Tariffa: 0,77 € lettera 20/100 gr. Difetto di 0,06 €



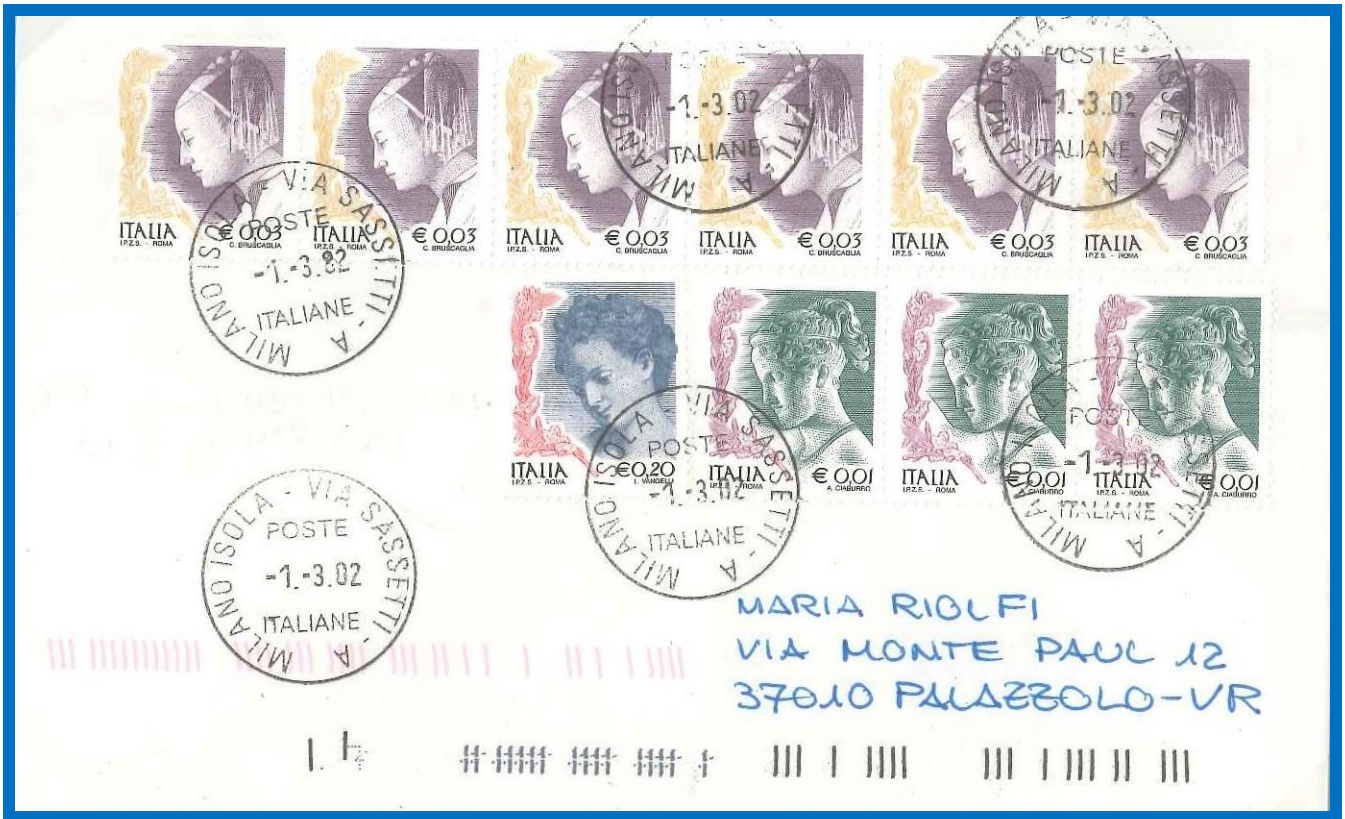

6 esemplari da 0,03 €, 3 da 0,01 € e 0,20 € su lettera per l'interno in data 1.3.2002

Tariffa: 0,41 € lettera

PRIMO GIORNO DI EMISSIONE

Valori diversi su Mod. 489 Servizio Riscossione in data 11.10.2004

ITALIANE
SERVIZIO DELLE RISCOSSIONI

Da riempirsi dal presentatore

Bollo dell'agenzia di partenza

L'impiegato accettante

Il sottoscritto (1) Cilento Alfredo

abitante in S. Giorgio a Cremano via Galante N. 80

consegna all'agenzia postale di S. Giorgio a Cremano i titoli retro elencati

affinchè siano spediti per l'incasso a (2) Luisi e chiede che

l'invio sia fatto con raccomandata o assicurata di € (3) _____

Chiede inoltre che i titoli _____ non pagati siano ritornati _____



12 esemplari da 0,03 € e complementare su lettera raccomandata per l'interno in data 21.6.2002
Tariffa: 0,77 € lettera 20/100 gr. e 2,17 € racc.



0,01 €, 0,77 € e complementari su lettera assicurata per l'interno in data 21.10.2002
Tariffa: 0,41 € lettera, 2,58 € racc. e 2,58 € assicurazione



0,02 €, 2 esemplari da 0,03 €, 3 da 0,41 € e 3 da 0,77 € su lettera per l'interno in data 8.10.2003
Tariffa: 3,62 € lettera 350/1.000 gr.



15 es. da 0,03 e compl. su notificazione atti giudiziari in data 5.10.2007
Tariffa: 5,60 € atti giudiziari

11 es. da 0,01 € e 15 es. da 0,02 € su lettera per l'interno in data 11.11.2003
Tariffa: 0,41 € lettera



5. 2003 - Emissione in euro con dicitura S.p.a.: 1 c., 2 c., 3 c., 5 c., 41 c. e 50 c.

Intanto, a partire dal **1° gennaio 2003**, con la trasformazione del Poligrafico in società per azioni, tutti i francobolli italiani recano l'indicazione "I.P.Z.S. S.p.A." al piede della vignetta (la cosiddetta scritta "in ditta").

Naturalmente anche le nuove tirature dei francobolli della serie ordinaria "La donna nell'arte" subiscono questo aggiornamento, che non è preannunciato da alcun comunicato e tanto meno previsto in qualche decreto: d'altra parte si tratta di aggiornamenti che non interessano le caratteristiche tecniche del francobollo o della vignetta.

Succede così che siano gli stessi collezionisti ad accorgersene e a segnalarlo alla stampa specializzata.

Tra il 2003 e il 2004 subiscono questa modifica tutti i valori in euro (compresa la cartolina posta ad eccezione del 0,23 euro e del 0,77 euro. I valori emessi successivamente avranno tutti la sigla s.p.a.



Serie nuova



Blocco di 6 con dentellatura cieca su lato destro



Quartina priva della vernice interferenziale

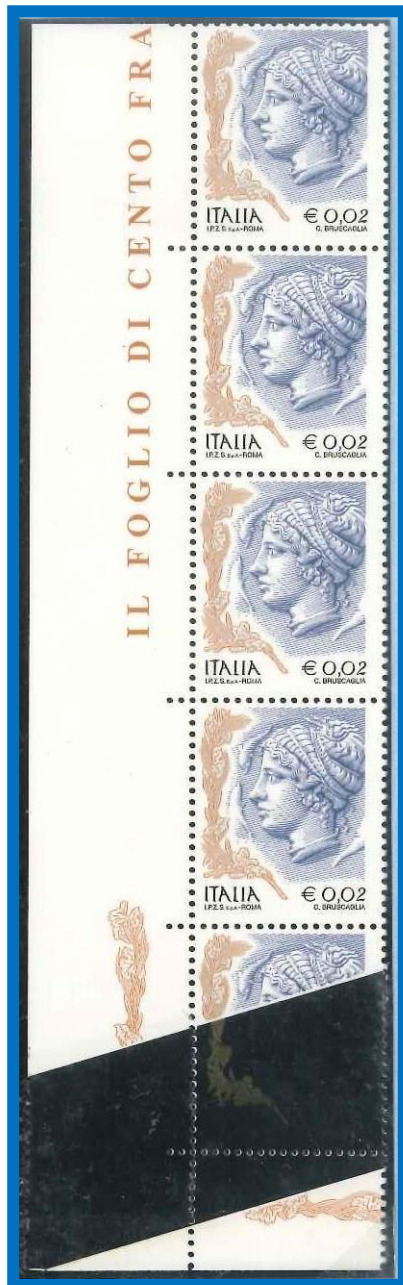

Striscia verticale di 5 con l'esemplare in basso su carta ricongiunta



Striscia verticale di 5 con taglio chirurgico



Quartina priva della stampa in basso del colore nero



Quartina con dentellatura orizzontale fortemente spostata verticalmente



Quartina con dentellatura orizzontale fortemente spostata verticalmente

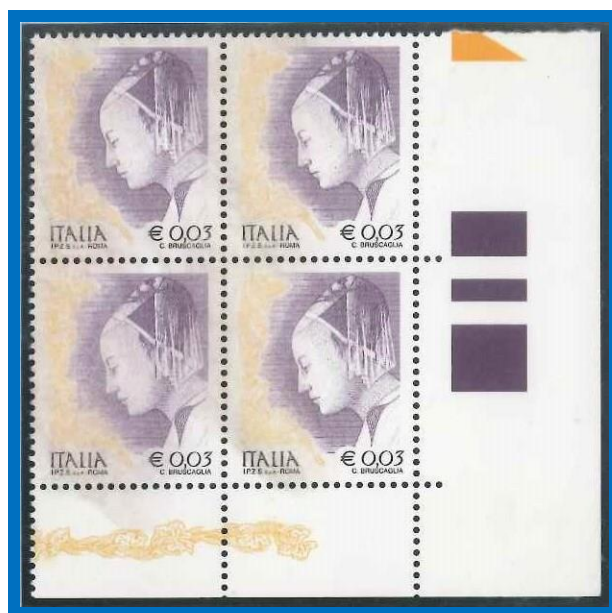

Quartina priva della stampa della cornice interferenziale



Quartina priva della stampa della cornice interferenziale



Striscia verticale di 4 con stampa sul bordo di pallini neri



Esemplare con stampa del verde spostata in alto e vernice interferenziale spostata in basso



Dentellatura orizzontale fortemente spostata verticalmente, con doppia stampa parziale in basso della vignetta (e)



Coppia orizzontale con stampa del verde spostata in alto

Blocco di 16 con stampa del codice a barra sui francobolli

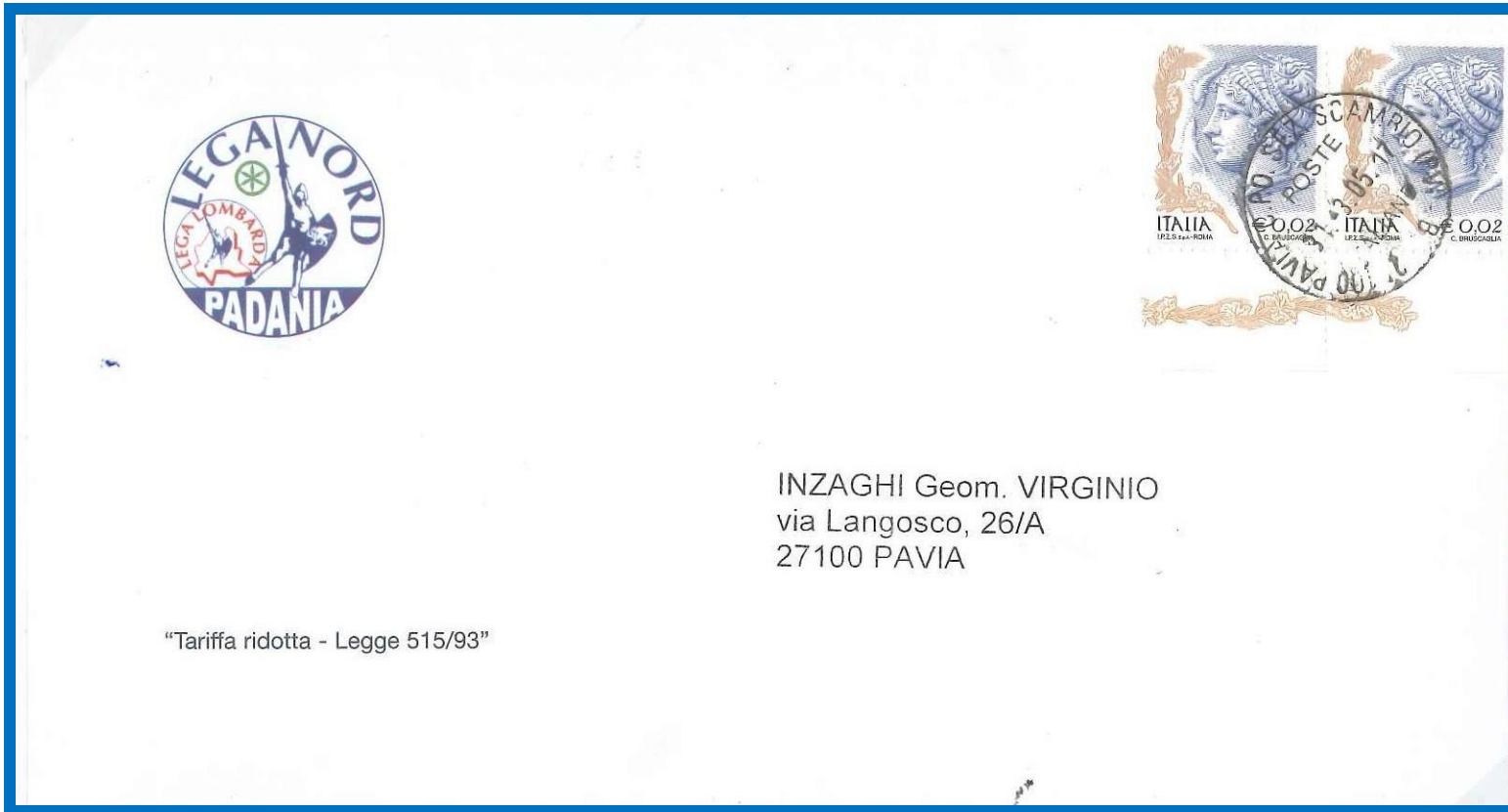

2 esemplari da 0,02 € su stampe elettorali per l'interno in data 31.3.2005
Tariffa: 0,04 € tariffa ridotta elezioni

10 esemplari da 0,02 € su cambiale in data 15.5.2003



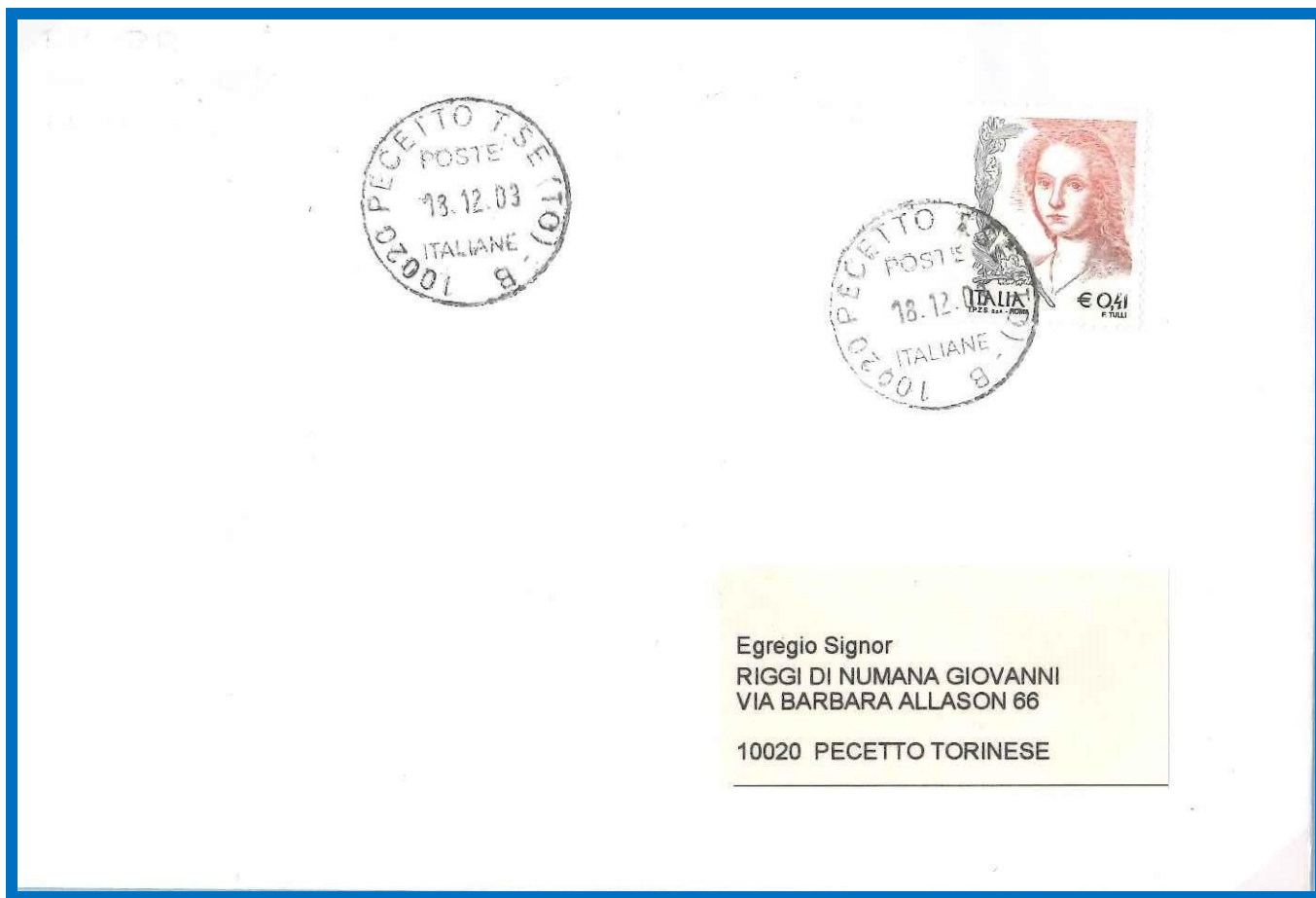

0,41 € dentellato 13 ¼ x 13 ¼ isolato su lettera per l'interno in data 18.12.2003
Tariffa: 0,41 € lettera

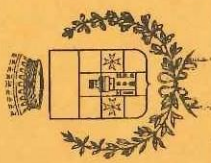
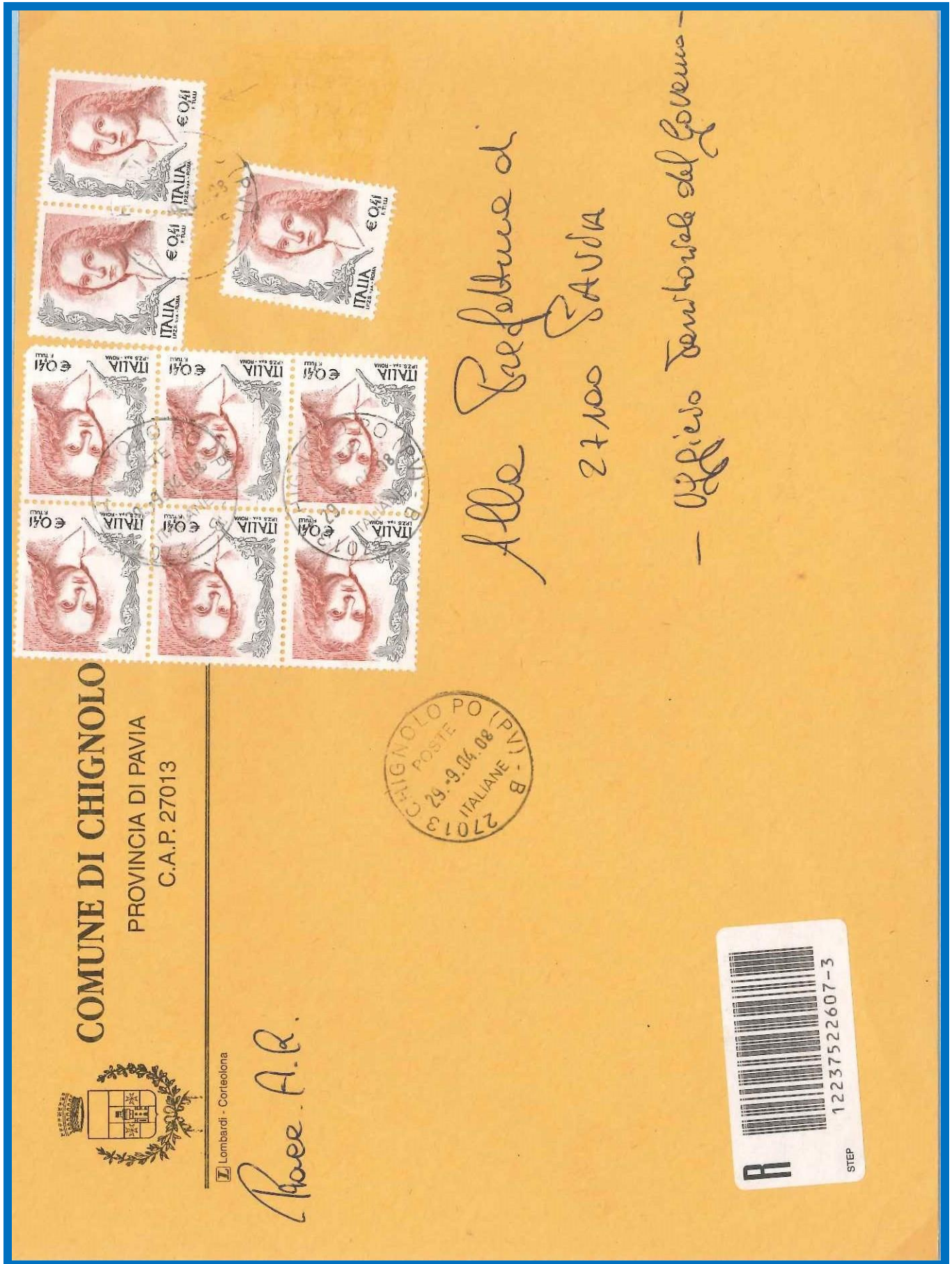

COMUNE DI CHIGNOLO
 PROVINCIA DI PAVIA
 C.A.P. 27013

Lombardi - Cortesolona

Racc. A.R.



*Alle Prefetture di
 SAUDA
 27100*

— Ufficio Demografico del Comune —



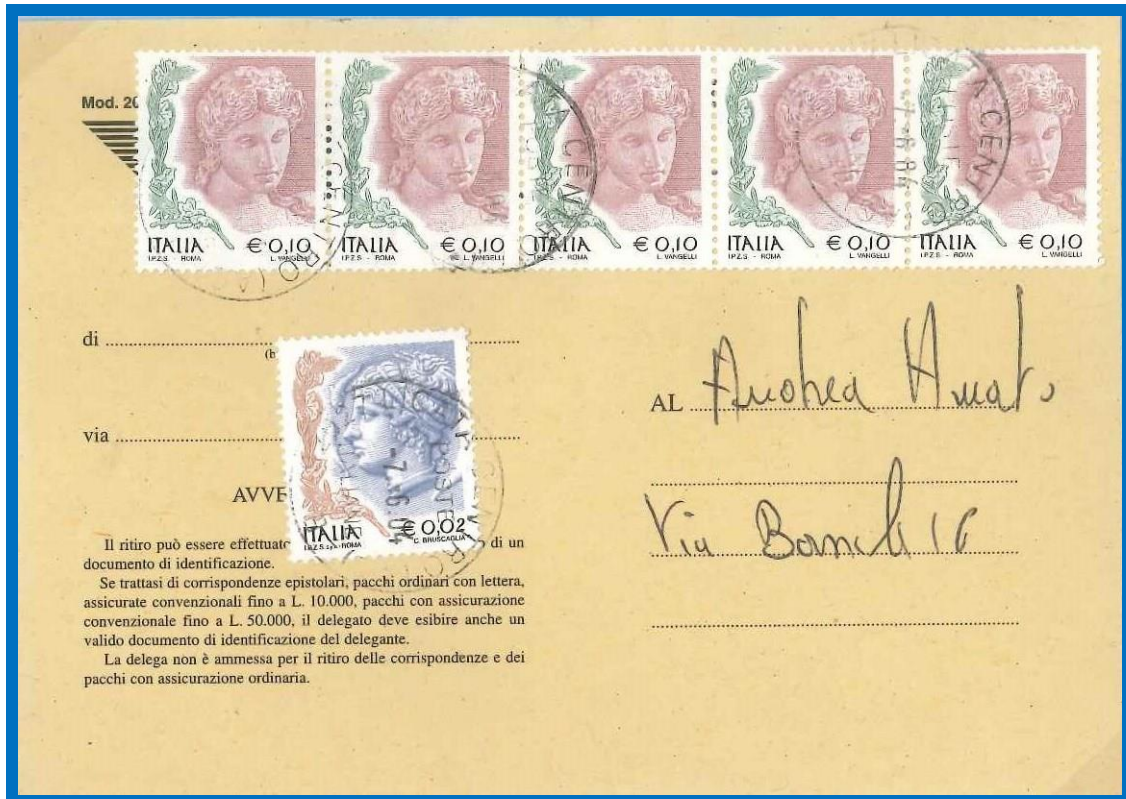

0,02 € e 5 esemplari da 0,10 € su avviso di giacenza in data 7.6.2004

Tariffa: 0,52 € diritto di giacenza

0,01 €, 0,02 €, 0,05 € e 0,77 € su lettera per l'interno in data 27.1.2004 Tariffa:

Tariffa: 0,85 € lettera 20/50 gr.



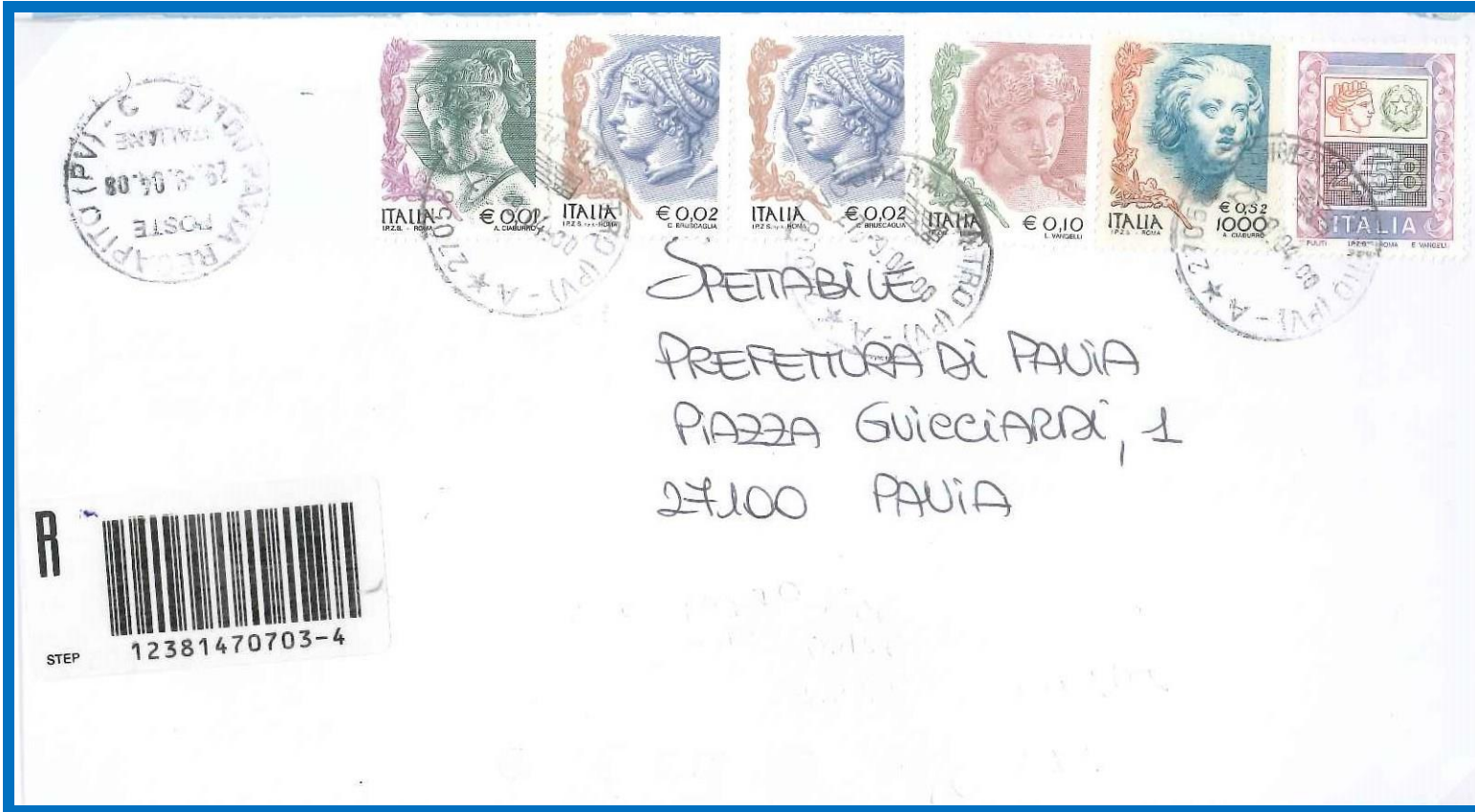

0,01 €, 2 es. da 0,02 €, 0,10 € e compl. su lettera racc. per l'interno in data 29.4.2004
 Tariffa: 0,90 € lettera 50/100 gr. e 2,35 € racc.

0,02 €, 2 esemplari da 0,03 € e 0,77 € su lettera per l'interno in data 9.2.2004
 Tariffa: 0,85 € lettera 20/50 gr.



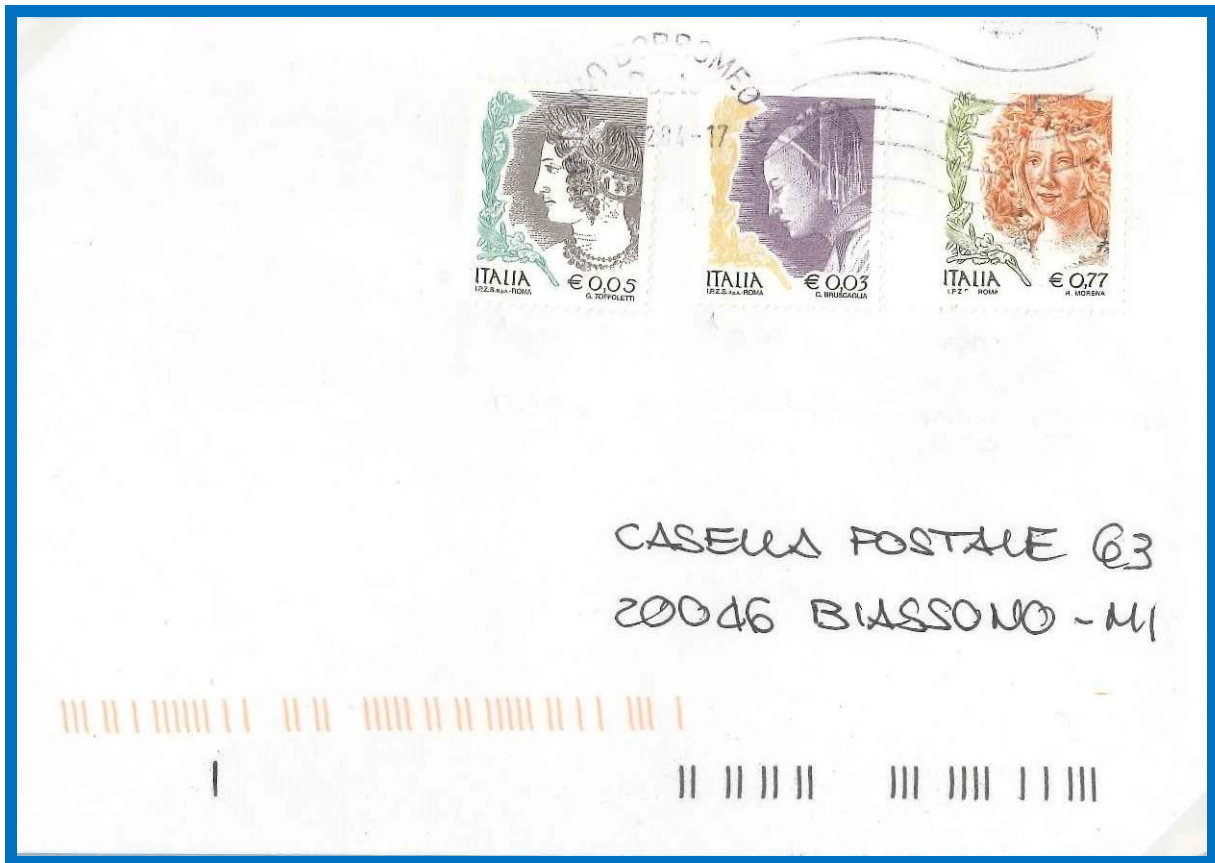

0,03 €, 0,05 € e 0,77 € su lettera per l'interno in data 9.2.2004
 Tariffa: 0,85 € lettera 20/50 gr.

2 esemplari da 0,05 € e 0,50 € su lettera per l'interno in data 25.8.2008
 Tariffa: 0,60 € lettera prioritaria

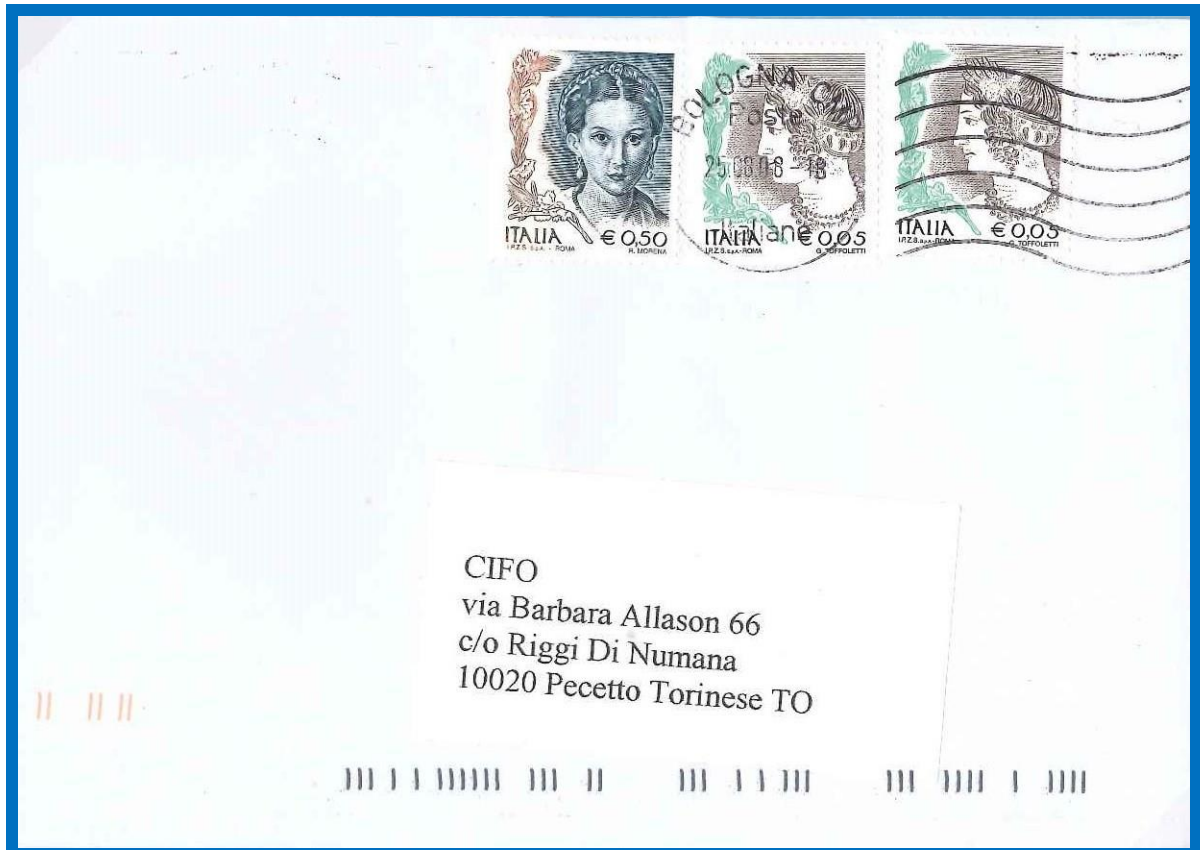



0,01 €, 0,03 € e 0,41 € su lettera per l'interno in data 22.1.2004
 Tariffa: 0,45 € lettera

2 esemplari da 0,02 € e 0,41 € su lettera per l'interno in data 13.1.2004
 Tariffa: 0,45 € lettera





4 esemplari da 0,01 € e 0,41 € su lettera per l'interno in data 5.2.2004
 Tariffa: 0,45 € lettera

0,01 €, 0,10 € e 0,41 € su avviso di giacenza in data 16.6.2004
 Tariffa: 0,52 € diritto di giacenza





0,02 €, 0,10 € e 6 esemplari da 0,41 € su lettera raccomandata per l'interno in data 30.12.2003

Tariffa: 0,41 € lettera e 2,17 € racc.

BORDO DI FOGLIO DELLA NUOVA EMISSIONE



0,02 €, 0,10 € e 6 esemplari da 0,41 € su lettera raccomandata per l'interno in data 26.12.2003
 Tariffa: 0,41 € lettera e 2,17 € racc.

2 esemplari da 0,05 € e 6 da 0,41 € su lettera raccomandata per l'Estonia in data 12.5.2003
 Tariffa: 0,41 € lettera e 2,17 € rsc.





I.I.S. "LEONARDO DA VINCI"
64028 VILLAFRANCA LUNIGIANA (MS) - Via S. Francesco, 1
Tel. 0187/493092 - Fax 0187/494276
LICEO SCIENTIFICO VILLAFRANCA LUNIGIANA
LICEO LINGUISTICO e SOCIO-PSICO-PEDAGOGICO PONTREMOLI
LICEO CLASSICO-AULICA P.

Al Centro Servizi Amm. tiv.
vie Pascoli
54100 - Varese -

10 esemplari da 0,03 €, 2 da 0,05 € e 0,50 € su lettera per l'interno in data 9.3.2005
Tariffa: 0,90 € lettera 50/100 gr.



40 esemplari da 0,01 € e complementare su lettera raccomandata per l'interno in data 13.11.2006
Tariffa: 0,62 € lettera e 2,58 € rcc.

6. 2004 - Emissione in euro con dicitura S.p.a.:

10 c., 20 c., 45 c., 65 c., 70 c., 85 c. e 90 c.

A seguito del nuovo tariffario entrato in vigore il 1° gennaio 2004 (di fatto il 2 gennaio), viene subito avvertita la necessità di poter disporre di nuovi valori bollati corrispondenti alle nuove tariffe.

Si provvede quindi ad emettere nuovi francobolli della serie "La donna nell'arte" aventi nuovi soggetti scelti tra quelli individuati nel 1997 dalla commissione ristretta nominata dalla Giunta d'arte. Il primo ad essere emesso il 27 gennaio 2004 è il valore di più immediata necessità: si tratta di quello per una lettera per l'interno di primo porto da € 0,45. E' autorizzato dal decreto ministeriale 6 aprile 2004 pubblicato dalla Gazzetta Ufficiale n.124 del 28 maggio 2004.

Per coprire la tariffa di secondo porto per l'interno il 17 febbraio è emesso il taglio da € 0,85, autorizzato con distinto decreto recante la stessa data del precedente, 6 aprile 2004, e pubblicato dalla sessa Gazzetta Ufficiale n. 124 del 28 maggio 2004.

Il 20 marzo 2004 è la volta dell'emissione di un valore da € 0,65 (primo porto per una lettera ordinaria per i paesi in America, Africa ed Asia, con esclusione di quelli facenti parte del bacino del Mediterraneo). Il francobollo è autorizzato dal decreto ministeriale 29 luglio 2004 pubblicato un po' tardivamente nella Gazzetta Ufficiale n. 283 del 2 dicembre 2004.

Il 26 giugno 2004 viene emesso il valore da € 0,90 per coprire il terzo porto di una lettera per l'interno. E' autorizzato dal decreto ministeriale 29 luglio 2004, pubblicato nella Gazzetta Ufficiale n. 279 del 27 novembre 2004.

A completamento delle nuove tariffe esce il 31 luglio 2004 il francobollo da € 0,70 (lettera ordinaria di primo porto per l'Oceania), autorizzato dal decreto ministeriale 7 dicembre 2004, pubblicato nella Gazzetta Ufficiale n. 46 del 25 gennaio 2005.



Stampa del volto
evanescente



Dentellatura verticale fortemente
spostata orizzontalmente



Falla di stampa sull'occhio sinistro
del volto (e)



Immagine dei fogli da cui proviene tale varietà



Coppia orizzontale con l'esemplare di sinistra con il viso della donna di colore violaceo
Uno dei pochi noti (e)



Quartina priva della stampa del valore nominale



Striscia di 3 con l'esemplare centrale con stampa evanescente

Striscia verticale di 10 con dentellatura orizzontale fortemente spostata verticalmente



Blocco di 8 con gli esemplari di sinistra con striscia di colore blu



Blocco di 6 esemplari con piega naturale della carta (e)



Quartina non dentellata (e)

Striscia orizzontale di 10 esemplari con dentellatura orizzontale fortemente spostata verticalmente e stampa del viola incompleta o mancante

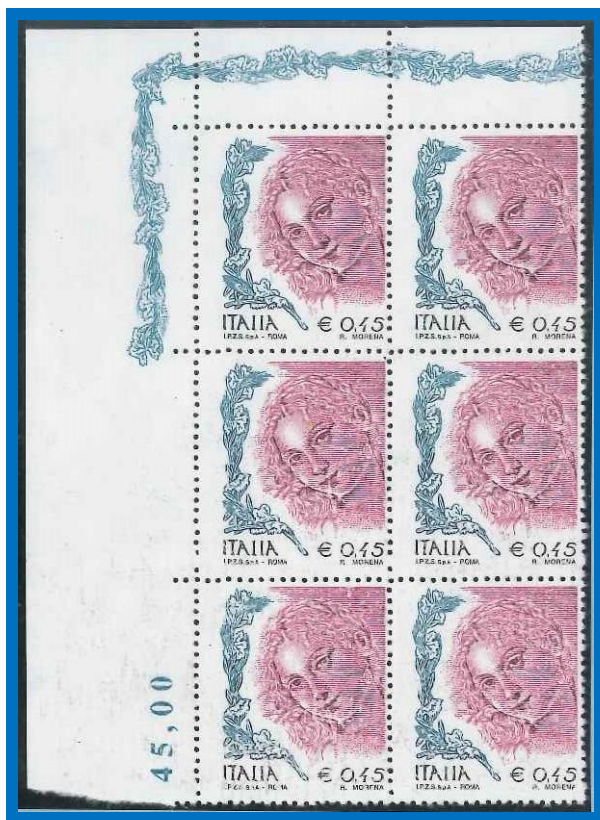

Blocco di 6 esemplari falsi



Quartina dentellata con perforatore lineare a passo 11 falso



Coppia orizzontale dentellata con perforatore lineare a passo 11 falso non dentellata sul lato destro (e)

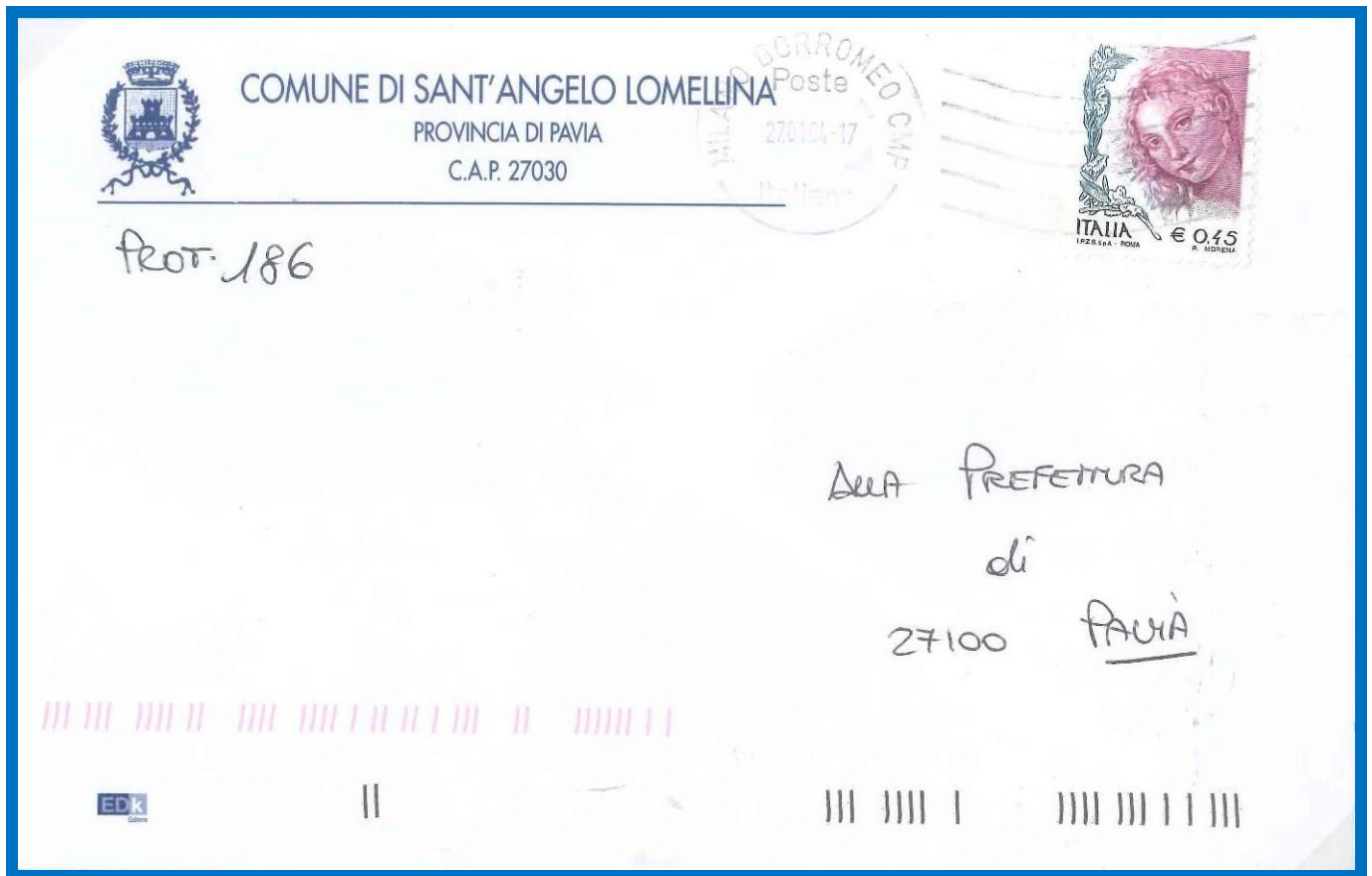

Isolato su lettera per l'interno in data 27.1.2004

Tariffa: 0,45 € lettera

PRIMO GIORNO DI EMISSIONE

Isolato su avviso di ricevimento per l'interno in data 27.1.2004

Tariffa: 0,45 € avviso di ricevimento

PRIMO GIORNO DI EMISSIONE





Esemplare nuovo



Coppia verticale con stampa in basso incompleta



Coppia verticale con dentellatura spostata nei due sensi



Coppia verticale con dentellatura fortemente spostata verticalmente



Coppia verticale con stampa orizzontale evanescente del volto

Striscia verticale di 10 con stampa
incompleta e mancante



Striscia verticale di 10 con stampa
sbiadita e mancante



Quartina con colori fortemente sbiaditi



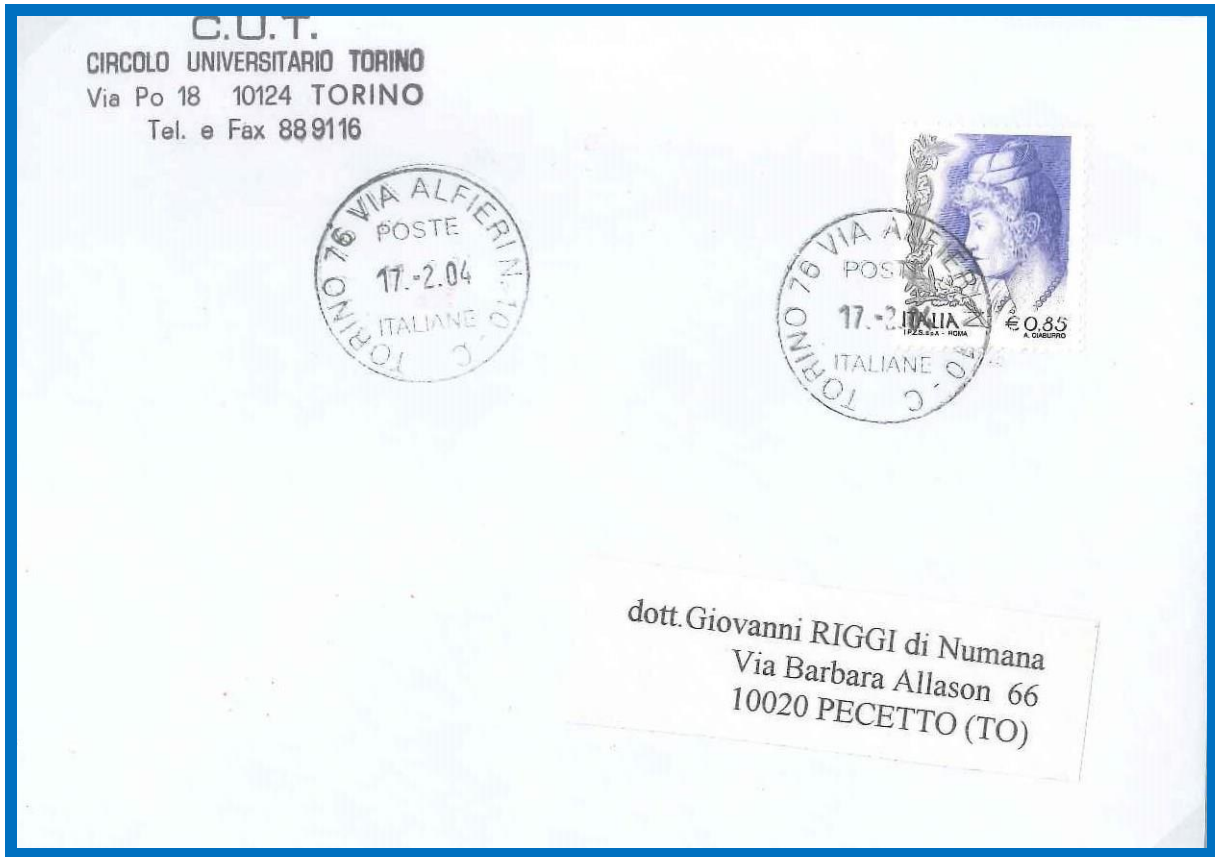

Isolato su lettera per l'interno in data 17.2.2004

Tariffa: 0,85 € lettera 20/50 g.

PRIMO GIORNO DI EMISSIONE

Isolato su lettera prioritaria per la Thailandia in data 15.3.2004

Tariffa: 0,85 € lettera per

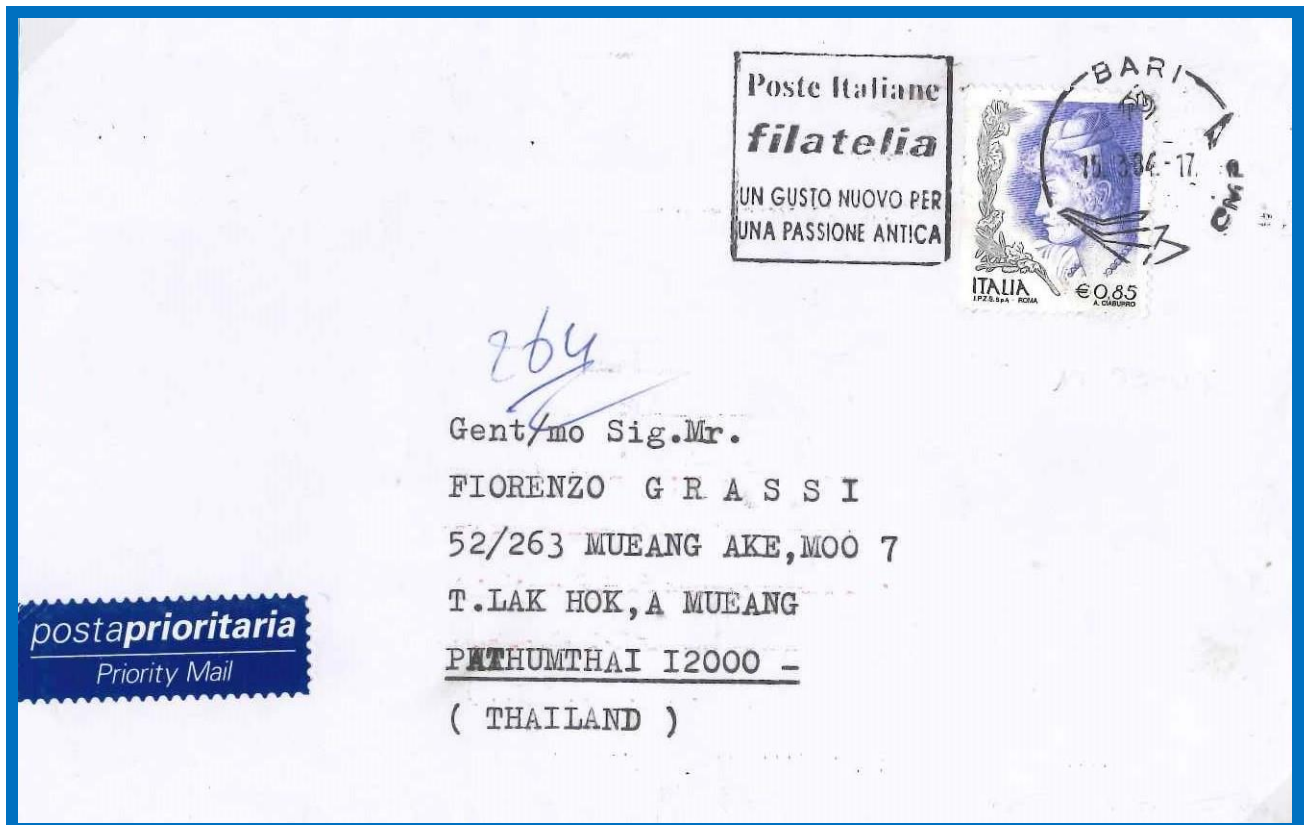



Esemplare nuovo



Coppia verticale con dentellatura
del valore in basso a sinistra
orizzontale fortemente spostata
verticalmente



Quartina con stampa evanescente



Striscia orizzontale di 5 con colore nero in basso

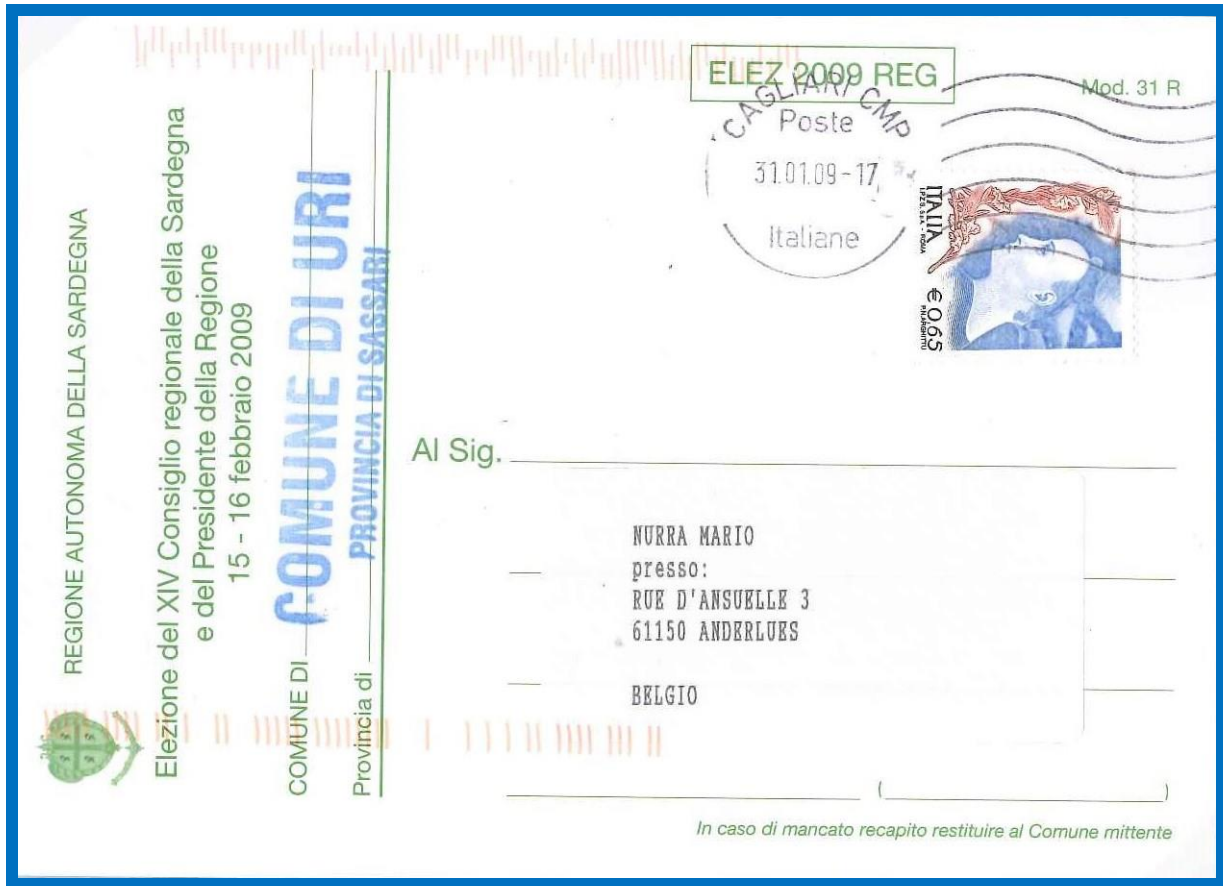

Isolato su cartolina postale per il Belgio in data 31.1.2009
Tariffa: 0,65 € cartolina per l'Europa

2 esemplari e TP Label su lettera raccomandata per l'interno in data 19.3.2004
Tariffa 0,45 € lettera e 2,35 € racc.

USO ANTICIPATO DI UN GIORNO





Esemplare nuovo



Quartina con dentellatura orizzontale fortemente spostata verticalmente



Coppia verticale con in cifra rosso nell'esemplare in alto



Coppia orizzontale con stampa del verde diffusa



Isolato su lettera per l'interno in data 26.6.2004

Tariffa: 090, € lettera 50/100 gr.

PRIMO GIORNO DI EMISSIONE

Coppia su lettera prioritaria per la Nuova Zelanda in data 10.7.2004

Tariffa: 1,80 € lettera 20/100 gr. per l'Oceania





10 esemplari su lettera assicurata AR per la Thailandia in data 13.7.2004

Tariffa: 1,55 € lettera 20/100gr. per l'Asia, 2,17 € racc., 5,16 € assic.



Esemplare nuovo



Coppia verticale con dentellatura verticale fortemente spostata orizzontalmente



Esemplari nuovi



Coppie verticali con dentellatura orizzontale fortemente spostata



Striscia di 6 da 0,10 € su avviso di ricevimento per l'interno in data 12.2.2007

Tariffa: 0,60 € avviso di ricevimento

3 esemplari da 0,20 € e 4 da 0,65 € su lettera raccomandata per l'interno in data 2.4.2005

Tariffa: 0,85 € lettera 20/100 gr. e 2,35 € racc.



7. Cartolina postale da 800 l., 800 l./41 c. e 41 c.

A completamento delle varie emissioni di francobolli, sono state emesse 3 differenti cartoline postali da 800 l., 800 l./0,41 € e 0,41 €, il cui uso è stato molto ridotto e poco diffuso.

CARTOLINA POSTALE																			
MITTENTE.....																			
VIA.....																			
..... (.....) C.A.P. LOCALITÀ SIGLA PROV.																			
<hr/> <hr/> <hr/>																			
<table border="1"><tr><td></td><td></td><td></td><td></td><td></td></tr></table> <p>C.A.P.</p>						<table border="1"><tr><td></td><td></td><td></td><td></td><td></td><td></td><td></td><td></td><td></td><td></td></tr></table> <p>LOCALITÀ</p>											<table border="1"><tr><td></td><td></td></tr></table> <p>SIGLA PROV.</p>		

Cartolina postale da 800 l. nuova.



Cartolina postale da 800 l. fermo posta per l'interno in data 27.1.1999
 Tariffa: 800 l. cartolina postale e 300 l. fermo postale

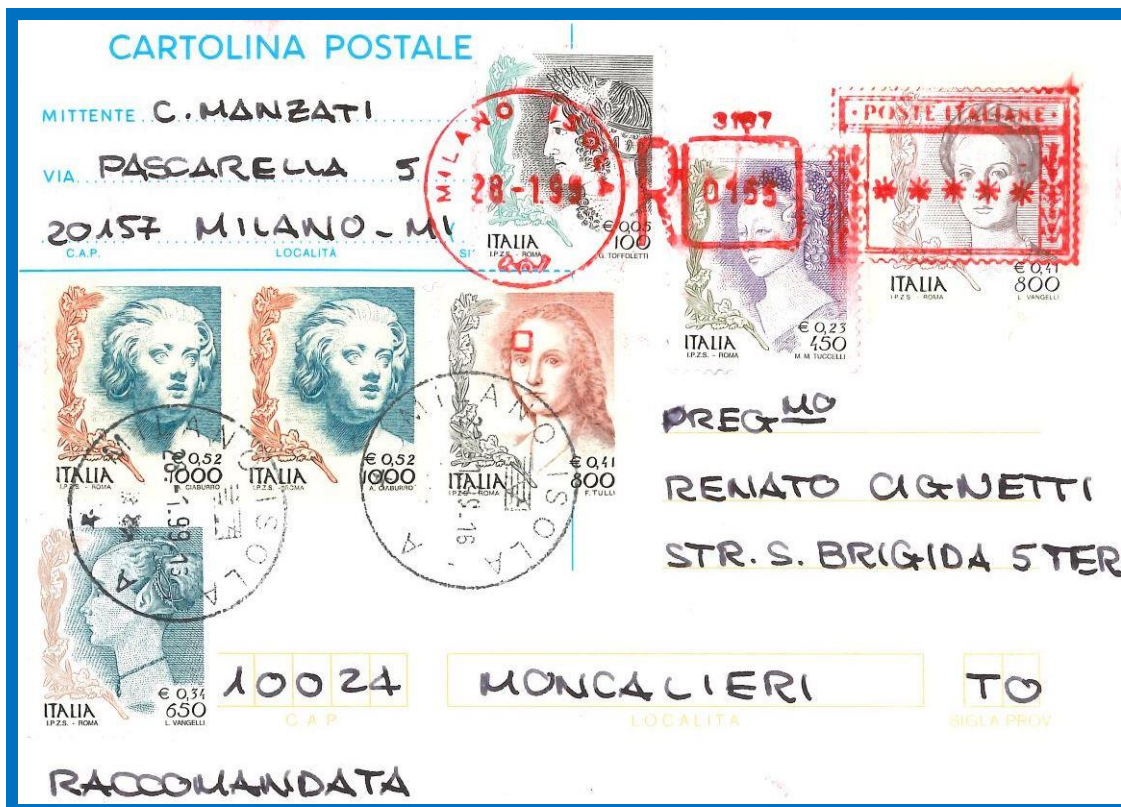

Cartolina postale da 800 l. racc. per l'interno in data 28.1.1999
 Tariffa: 800 l. cartolina postale e 2,17 € racc.



Cartolina postale da 800 l. racc. via aerea per l'estero in data 2.11.1999
 Tariffa: 950 l. soprattassa aerea per l'Oceania



Cartolina postale da 800 l. per l'estero in data 27.1.1999
 Tariffa: 900 l. cartolina postale per l'Asia

CARTOLINA POSTALE

MITTENTE

VIA

..... (.....)
C.A.P. LOCALITÀ SIGLA PROV.



.....
.....
.....

C.A.P. LOCALITÀ SIGLA PROV.

Cartolina postale da 800 l./04,1 € nuova

CARTOLINA POSTALE

MITTENTE

VIA

..... (.....)
C.A.P. LOCALITÀ SIGLA PROV.



.....
.....
.....

C.A.P. LOCALITÀ SIGLA PROV.

Cartolina postale da 0,41 € nuova