

SEGNI E TIMBRI DELLA CENSURA CARCERARIA SUGLI INTERI POSTALI

Cenni storico-postali

I detenuti nelle carceri italiane non potevano inviare e ricevere missive senza che prima fossero lette e vistate dall'autorità preposta, il direttore o un suo delegato, che aveva un autonomo potere di sequestro e censura. La disciplina della corrispondenza regolamentava anche la frequenza con cui la posta era ammessa e sanzionava perfino il tentativo di abusi nella corrispondenza. Con la riforma penitenziaria del 1975 venne abolita la censura preventiva generalizzata sulla corrispondenza.

La corrispondenza da e per i luoghi di detenzione non godeva di alcun tipo di agevolazione tariffaria e veniva sottoposta a controlli sia in entrata che in uscita.

La corrispondenza rappresentava il principale mezzo di comunicazione, se non l'unico, con il mondo esterno e gli interi erano l'oggetto postale di più economico utilizzo.

Molti e diversi erano i timbri e i "segni" che indicavano l'avvenuto controllo che, nella maggior parte dei casi, sia pur non facendo specifico richiamo alla censura, ne attestavano comunque il passaggio attraverso un "sistema" di verifica e controllo.

Obiettivo e ambito della collezione

La presente collezione documenta l'uso e la censura di cartoline e biglietti postali, quali oggetti di corrispondenza, da e per i detenuti in 90 luoghi di reclusione sparsi sul territorio nazionale, compresi i riformatori, i manicomi giudiziari e le carceri militari.

Gli interi postali esposti coprono un arco temporale dal 1876 al 1963.

Piano della collezione

Introduzione	fogli	1	-	2
La posta dei detenuti	fogli	3	-	96
Le carceri militari	fogli	97	-	99
I riformatori	fogli	100	-	103
I manicomi giudiziari	fogli	104	-	108

Elenco dei luoghi di detenzione documentati nella collezione

	<i>Foglio</i>		<i>Foglio</i>
Alessandria	12-52-60-6-62	Palermo	10-17-91
Arezzo	49-65	Parma	20
Ariano Irpino	46	Parma - Riformatorio	100
Ascoli Piceno	44-72	Perugia	58
Asti	82	Pescara	53-57
Augusta	29	Pianosa	79-92-93
Avellino	26	Pisa	72
Aversa - Manicomio G.	105	Pizzighettone	90
Bari	59	Porto Azzurro	88
Brindisi	30-95	Porto Longone	4-63
Caltanissetta	12-13	Procida	36-45-54-70-71
Campobasso	7-78	Ravenna	8-9
Castelfranco Emilia	32	Reggio Calabria	64
Catania	95	Reggio E. - Manic. G.	106
Catanzaro	22-62-96	Roma	3-18-50
Cologna V. - Carc. Mil.	97	Roma - San Michele	5
Cremona	28	Roma - Regina Coeli	16
Fermo	31	Sala Consilina	86
Firenze	51-69-83	Salerno	14-73-82
Foligno	48	Saluzzo	19
Forlì	40-68	S. Angelo dei Lombardi	49
Fossano	41	S. Stefano di Ventotene	94
Fossombrone	91	San Gimignano	31
Francavilla Fontana	27	San Severo	75
Gaeta	67	Sebenico	37
Isernia	29-78	Seminara	86
Larino	43	Soriano nel Cimino	6
L'Aquila	33-42-58-93	Spoletto	76
Latina	84	Sulmona	34-59
Lecce	25	Taranto	11-74
Lecce - Carc. Militare	98	Termini Imerese	65-75
Locri	66	Terni	67
Lovere	24	Torino	33
Lucera	68	Trapani	80-81-87
Macerata	17	Trapani Colombaia	81
Mannone - Col. Agricola	15	Trento	23
Massa	69	Trieste	55
Milano	35	Trieste Gesuiti	56
Montelupo - Manic. G.	104	Urbino - Riformatorio	101-102-103
Napoli	23	Vasto	47
Napoli - Manic. Giud.	107-108	Venezia	21-22
Napoli Barra	85	Verona - Carc. Militare	99
Napoli Poggioreale	85	Vibo Valentia	94
Noto	11	Viterbo	77
Padova	7-89	Volterra	38-39-88



Casa Penale di Roma 17/1/76
V. Gaipo
 Fratello Carissimo
 Ti scrivo piangendo con le lagrime
 agli occhi che buttanò dirottamente
 Le grane di sangue notte e gior
 no che bo... ..

19.1.1876 - da **Casa Penale di Roma** a recluso nel carcere di Noto

Affrancatura: C.P. con risposta 15 c.

Tariffa postale: Cartolina postale

Segni di censura: "V.° Gaipo" [visto Gaipo - nome dell'incaricato al controllo della corrispondenza], manoscritto in violetto al retro.



14.3.1887 - da **Bagno Penale di Porto Longone** a Terranova di Sicilia

Affrancatura: C.P. risposta .

Tariffa postale: Cartolina postale

Timbro di censura: "Direttore del Bagno Penale di Porto Longone" lineare in verde .



21.9.1893 - da **Carceri di San Michele - Roma** ad Arquata del Tronto

Affrancatura: Cartolina vaglia 10 c.

Tariffa postale: Cartolina vaglia

Segni di censura: firma del censore in rosso sul fronte. Al retro timbro in blu del direttore delle Carceri per l'incasso del vaglia.

La cartolina vaglia consentiva di inviare piccole somme di denaro in modo semplice: una volta compilata poteva essere imbucata senza bisogno di ulteriore affrancatura.

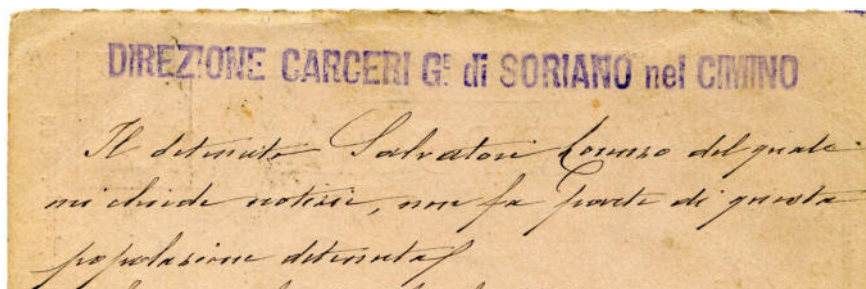

11.4.1900 - da **Carceri Giudiziarie di Soriano nel Cimino** a Roma
Affrancatura: C.P. 7,5 c. Tariffa postale: risposta di Cartolina postale
Timbro di censura: "Direzione Carceri G.^e di Soriano nel Cimino", lineare violetto, al retro.



2.5.1908 - da Tremonti a **Casa di Reclusione di Padova**

Affrancatura: C.P. 5 c. Tariffa: Cartolina postale con risposta

Timbro di censura: "3 Mag 1908 / Il Direttore", lineare verde.



21.11.1921 - da **Carceri Giudiziarie di Campobasso** a Ferrara

Affrancatura: C.P. 15 c. + 10 c. Tariffa postale: Cartolina postale

Timbro di censura: "Carceri Giudiziarie - Campobasso", rotondo violetto.



Dalle Carceri ^{li 27 2- 23} Ravenna

Illustrissimo Sig. Avvocato

Oricivuto la sua cartolina
compreso quanto in essa, faccia
la gentilezza venga lei da me
con gli fo la domanda per
il Signor Giudice e parleremo
anche per le mie competenze.

La prego appoggi la domanda di
libertà provvisoria che spero mi
sarà concessa essente io di parte
secondaria al fatto. La riverisco

Fresquellucci Ferdinando

2.3.1923 - dalle **Carceri di Ravenna** per città

Affrancatura: B.P. 20 c. + 5 c. Tariffa postale: Biglietto postale per distretto

Timbro di censura: "Ufficio del Procuratore del Re - Ravenna", circolare violetto all'interno.



9.6.1925 - da **Carceri Giudiziarie di Ravenna** per città

Affrancatura: C.P. 15 c. + 5 c. Tariffa postale: Cartolina postale per distretto

Timbri di censura: "Carceri Giudiziarie di Ravenna", rotondo violetto al retro.
 "Norme per famiglie detenuti / colloqui: mercoledì - sabato / pranzi mercoledì - sabato e domenica", lineare violetto sul fronte.



10.1.1926 - da **Penitenziario di Palermo** per città

Affrancatura: C.P. 30 c. + 10 c. (in eccesso di 25 c.)

Tariffa postale: Cartolina postale per distretto

Timbri di censura: "Direzione Penitenziario - Palermo", rotondo violetto; "Il Direttore", lineare violetto.



26.4.1932 - da **Penitenziario di Palermo** per città

Affrancatura: C.P. 15 c.

Tariffa postale: Cartolina postale per distretto

Timbri di censura: "Direz. Carceri Giudiz. Centrali - Palermo", rotondo violetto e "Il Direttore", lineare violetto e firma in rosso.



11.1.1931 - da **Casa Penale di Noto** a Casa Penale di Lucca

Affrancatura: C.P. 30 c.

Tariffa postale: Cartolina postale

Timbro di censura: "Casa Penale di Noto / verificato per censura", lineare violetto.



19.10.1929 - da **Carceri Giudiziarie - Taranto** a Bari

Affrancatura: C.P. 30 c.

Tariffa postale: Cartolina postale

Timbro di censura: "Carceri Giudiziarie - Taranto. Visto Censura", ovale violetto.



10.7.1926 - da Ribera al **Carcere di Alessandria**

Affrancatura: C.P. 40 c.

Tariffa postale: Cartolina postale

Timbro di censura: "Stabilimenti Carcerari / 15 lug.1926 / Alessandria / Il Direttore", rettangolare violetto.



28.10.1931 - da **Carceri di Caltanissetta** a Canicattì

Affrancatura: C.P. 30 c.

Tariffa postale: Cartolina postale

Timbro di censura: "R. Procura - Caltanissetta", rotondo violetto.

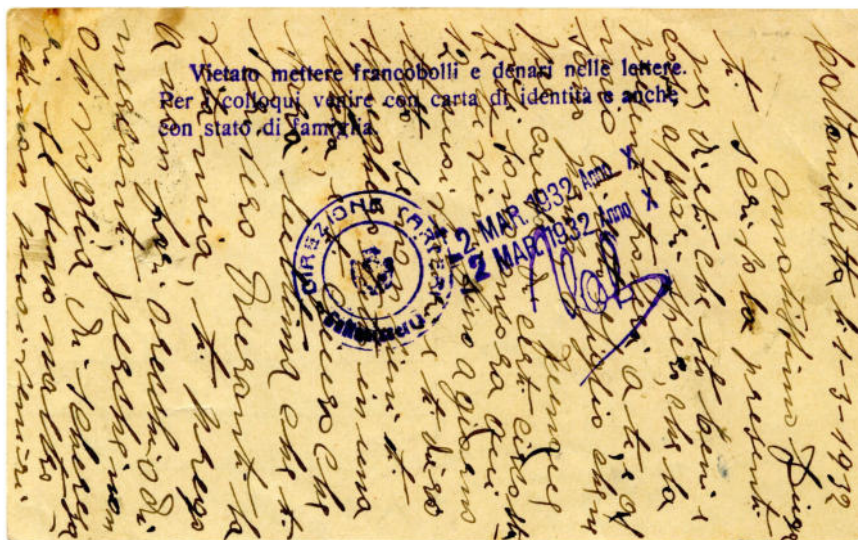

2.3.1932 - da **Carceri di Caltanissetta** a Canicattì

Affrancatura: C.P. 30 c.

Tariffa postale: Cartolina postale

Timbri di censura: "Direzione Carceri - Caltanissetta", rotondo violetto al retro.
"Vietato mettere francobolli e denari nelle lettere. / Per colloqui venire con carta di identità ed anche / con stato di famiglia", lineare violetto al retro.



14.5.1929 e 19.6.1930 - da **Carceri di Salerno** a Napoli

Affrancatura: C.P. 30 c.

Tariffa postale: Cartolina postale

Timbro di censura: "È proibito accludere nelle lettere ordinarie francobolli ed altri valori", lineare in azzurro e firma del censore in blu.

Timbro di censura: "È proibito accludere nelle lettere ordinarie francobolli ed altri valori", lineare marrone e firma del censore in violetto.



15.11.1929 - da **Colonia Penale Agricola Mannone (Nuoro)** a Pavia

Affrancatura: C.P. 30 c.

Tariffa postale: Cartolina postale

Timbri di censura: "Direzione Colonia Penale Agricola Mannone", rotondo violetto; "I pacchi posta contenenti / commestibili, dolci, frutta, / vengono respinti per disposizioni regolamentari", lineare violetto.



Caro Giuseppe, Padova 16/8/1932
 Ho ricevuto l'autorizzazione dal G. J. di poter visitare e decidere in merito alla nomina del D. Tenore al momento mi è un po' difficile partire perché solo verso fine di settembre potrò venire a Roma per vederti.
 Domani ti manderò il solo biglietto. Dicki si fa sempre più vecchio e sta sempre con il suo in montagna. Alcuni di noi in merito alla Guido

16.8.1932 - da Padova a **Carceri Giudiziarie R. Coeli di Roma**

Affrancatura: C.P. 30 c.

Tariffa postale: Cartolina postale

Timbro di censura: "V.° per Censura", lineare violetto; al retro "Direzione delle Carceri di Roma" rotondo violetto.



12.11.1932
da
**Carceri
Giudiziarie
di Macerata**
per città

Affrancatura: C.P. 30 c.

Tariffa postale: Cartolina postale

Timbro di censura: "Direzione Carceri Giudiziarie - Macerata", rotondo violetto.



18.1.1934
da
**Carceri
Giudiziarie
di Palermo**
per città

Affrancatura: C.P. 15 c.

Tariffa postale: Cartolina postale per distretto

Timbri di censura: "Carceri Giudiziarie - Palermo", rotondo violetto; "Il Direttore", lineare violetto; "Procura del Re - Palermo", rotondo violetto.

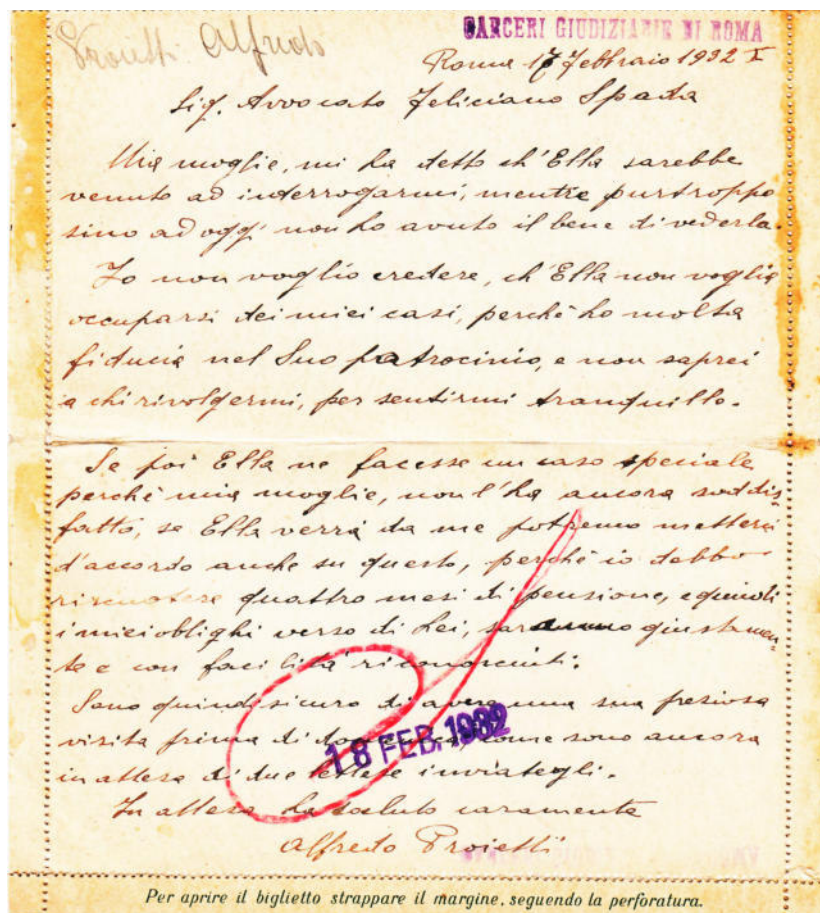

18.2.1932 - da **Carceri Giudiziarie di Roma** per città

Affrancatura: B.P. 25 c.

Tariffa postale: Biglietto postale per distretto

Timbri di censura: "Carceri Giudiziarie di Roma"; rettangolo violetto; timbro con data e sigla del censore.



16.11.1934 - da Gerano a **Casa per minorati fisici e psichici di Saluzzo**

Affrancatura: B.P. 25 c. + 25 c

Tariffa postale: Biglietto postale

Timbro di censura: "Casa Penale - Saluzzo", lineare in violetto al retro.

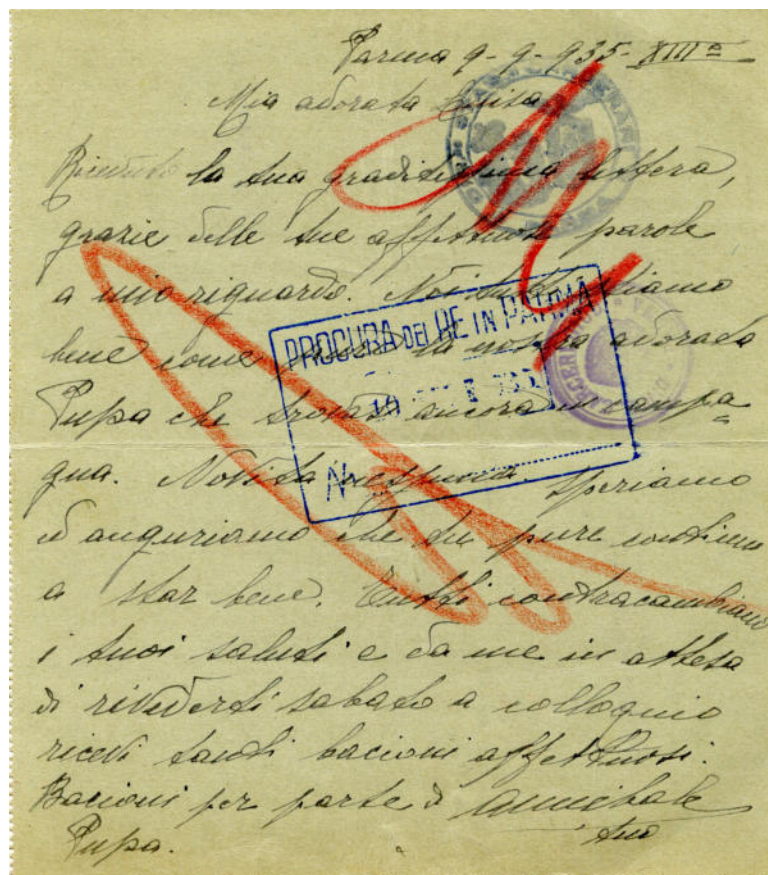

9.9.1935 - da **Carceri Giudiziarie di Parma** per città

Affrancatura: B.P. 25 c.

Tariffa postale: Biglietto postale per distretto

Timbri di censura: "Direz. Carceri Giudiziarie - Parma"; "Dir.^{ne} Stab.^{ti} Carcerari - Parma" rotondo in violetto, all'interno; "Procura del Re in Parma" rettangolare blu, all'interno.

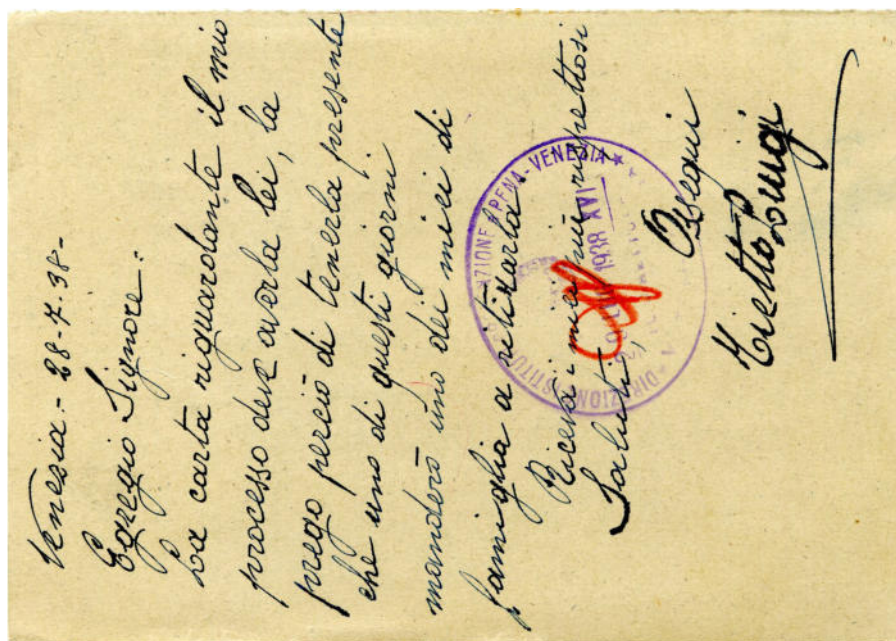

30.7.1938 - da **Carceri Giudiziarie di Venezia** a Padova

Affrancatura: C.P. 30 c.

Tariffa postale: Cartolina postale

Timbro di censura: "Direzione Istituti Prevenzione e Pena Venezia - Visto per Censura", ovale violetto al retro.

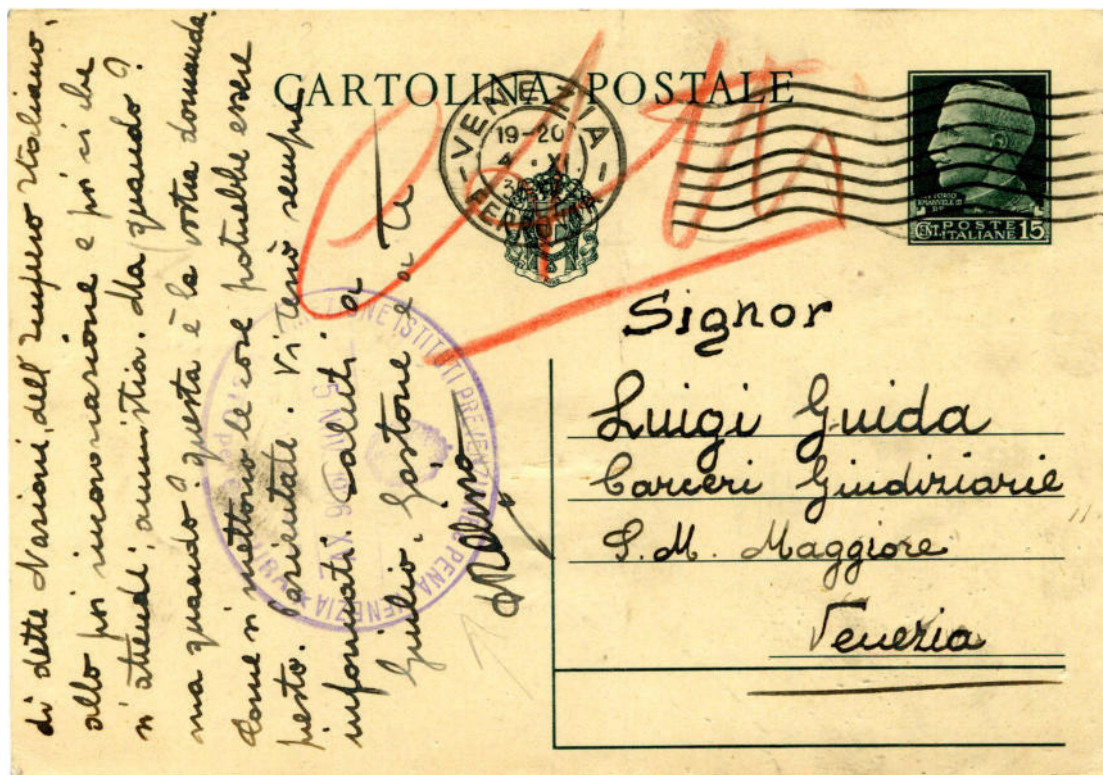

4.11.1936
da
Venezia
per
**Carceri
Giudiziarie
S. Maria
Maggiore
di Venezia**

Affrancatura: C.P. 15 c.

Tariffa postale: Cartolina postale per distretto

Timbro di censura: "Direzione Istituti Prevenzione e Pena Venezia - Visto per Censura", ovale violetto.

24.2.1939
da
**Carceri
Giudiziarie
Centrali di
Catanzaro**
a
Palmi



Affrancatura: C.P. 15 c. + 5 c. + 10 c.

Tariffa postale: Cartolina postale

Timbro di censura: "Direzione Carceri Giudiziarie Centrali - Catanzaro - Verificato per Censura", ovale violetto.



7.6.1937
 da
**Carceri
 Giudiziarie
 di Napoli**
 per città

Affrancatura: C.P. 15 c. Tariffa postale: Cartolina postale per distretto
Timbro di censura: "Direzione Carceri Giudiziarie - Napoli - Censura", ovale violetto.



25.7.1937
 Da
 Verona
 a
**Carceri
 Giudiziarie
 di Trento**

Affrancatura: C.P. 30 c. Tariffa postale: Cartolina postale
Timbro di censura: "Carceri Giudiziarie - Trento / Verificato per Censura", lineare violetto; "R. Questura - Trento", rotondo violetto; "Il Commissario di P.S." lineare violetto.

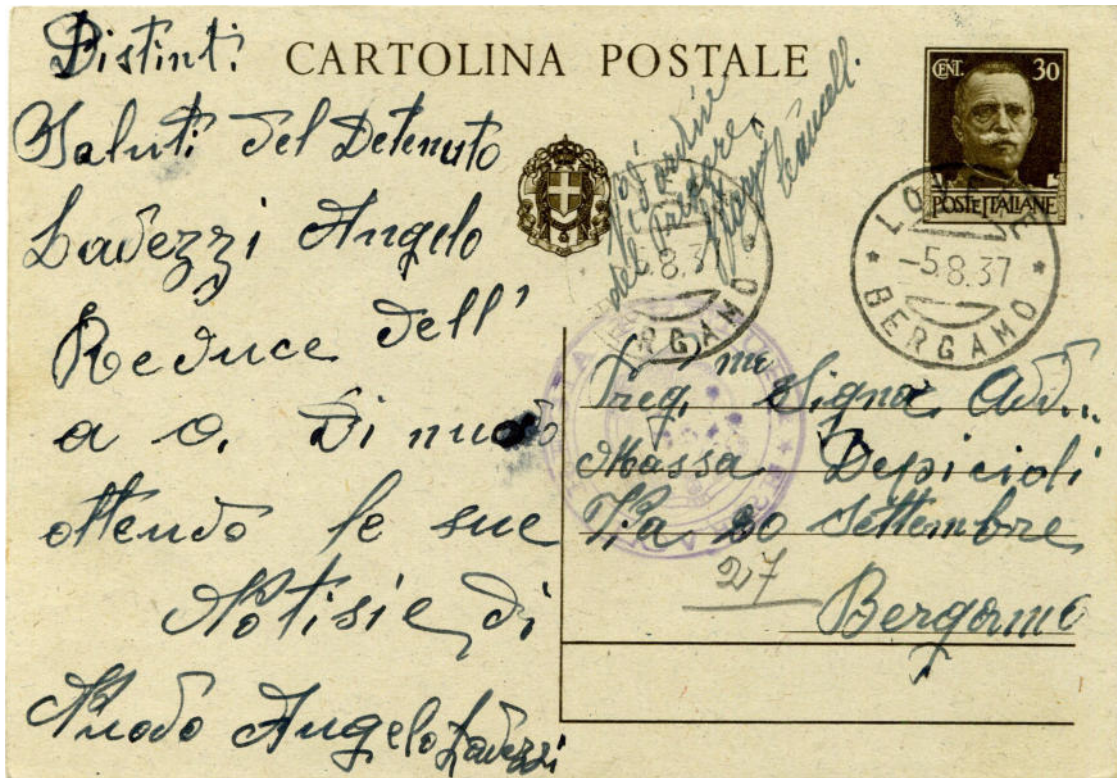

5.8.1937 - da **Carcere Mandamentale di Lovere** a Bergamo

Affrancatura: C.P. 30 c. Tariffa postale: Cartolina postale

Timbro di censura: "Regia Pretura - Lovere", rotondo violetto.

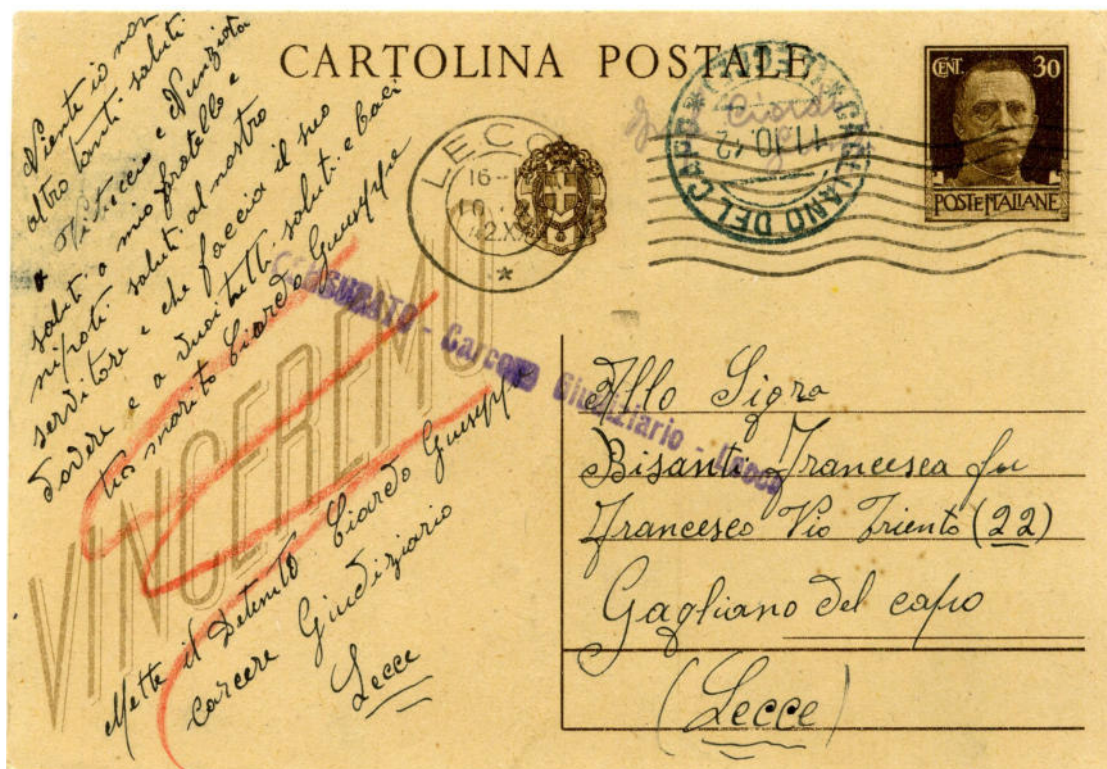

19.4.1936 - da **Carceri Giudiziarie di Lecce** a S. Nicola

10.10.1942 - da **Carceri Giudiziarie di Lecce** a Gagliano del Capo

Affrancatura: C.P. 30 c.

Tariffa postale: Cartolina postale

Timbro di censura: " Carcere Giudiziario - Lecce", rotondo violetto.

Timbro di censura: "Censurato - Carcere Giudiziario - Lecce", lineare violetto.

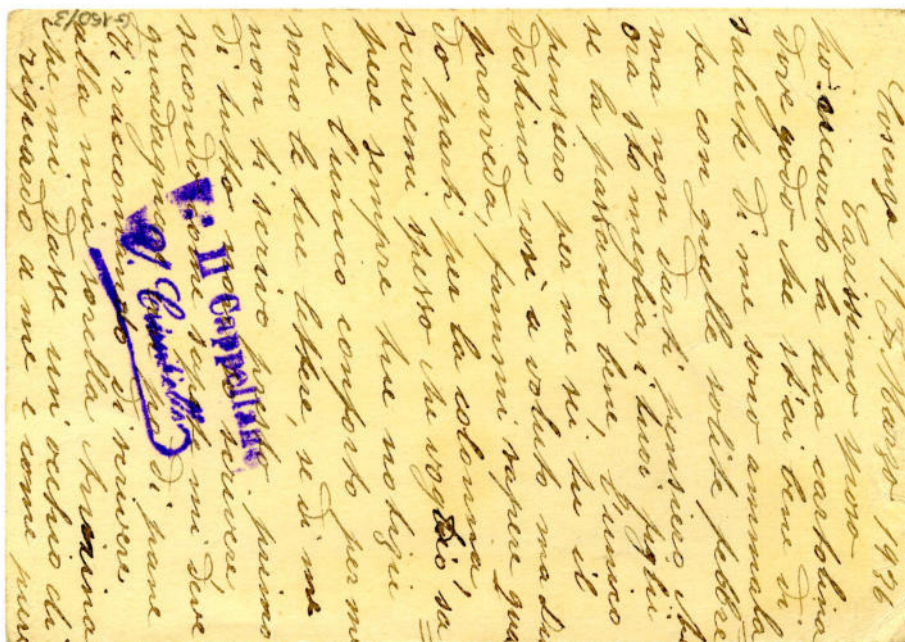
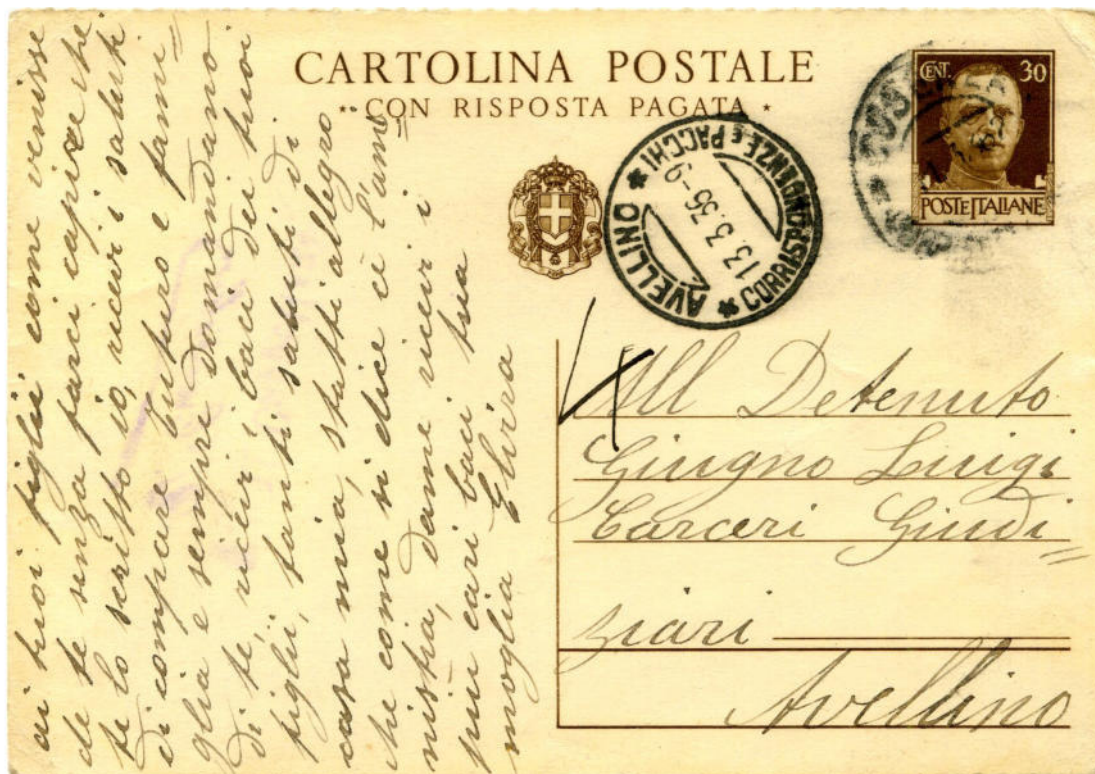

11.3.1936 - da Cosenza a **Carceri Giudiziarie di Avellino**

Affrancatura: C.P. 30 c.

Tariffa postale: Cartolina postale

Timbro di censura: "V.º Il Cappellano", lineare violetto al retro.

A volte anche il cappellano è incaricato del controllo della corrispondenza e, a questo scopo, è dotato di apposito timbro.



15.1.1938 - da **Carcere Femminile di Francavilla Fontana** a Mesagne

Affrancatura: C.P. 30 c.

Tariffa postale : Cartolina postale

Timbro di censura: "R. Pretura Francavilla Fontana", rotondo violetto.

Del tutto infrequente la corrispondenza da carceri femminili.

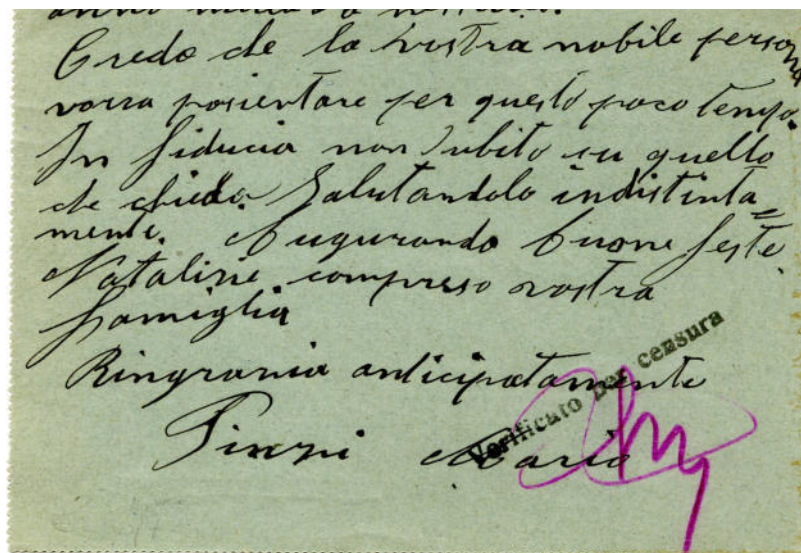
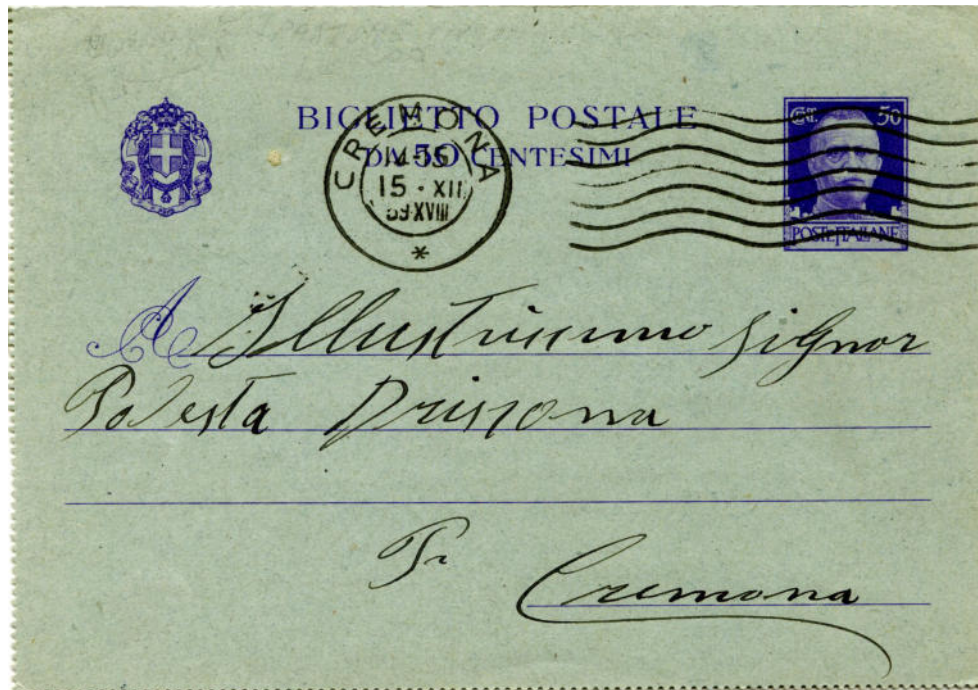

18.10.1943 - da **Carceri di Cremona** a Drizzona

Affrancatura: B.P. 50 c.

Tariffa postale: Biglietto postale

Timbro di censura: "Verificato per Censura", lineare violetto all'interno.



6.3.1939
da
Casa Penale di Augusta
a
Salemi

Affrancatura: C.P. 30 c.

Tariffa postale: Cartolina postale

Timbro di censura: "Direzione Casa Penale - Augusta", rotondo violetto.



10.12.1939
da
Carceri Giudiziarie di Isernia
per città

Affrancatura: C.P. 30 c.

Tariffa postale: Cartolina postale

Timbro di censura: "Direzione Carceri Giudiziarie - Isernia", rotondo violetto.



9.11.1937 e 9.7.1940 - da **Carceri Giudiziarie di Brindisi** a Mesagne

Affrancatura: C.P. 30 c.

Tariffa postale: Cartolina postale

Timbri di censura: "Carceri Giudiziarie - Brindisi", rotondo violetto; "V.° per Censura", lineare blu.

Timbri di censura: "Carceri Giudiziarie - Brindisi", rotondo violetto; "Tribunale di Brindisi - Ufficio Istruzione", rotondo violetto.

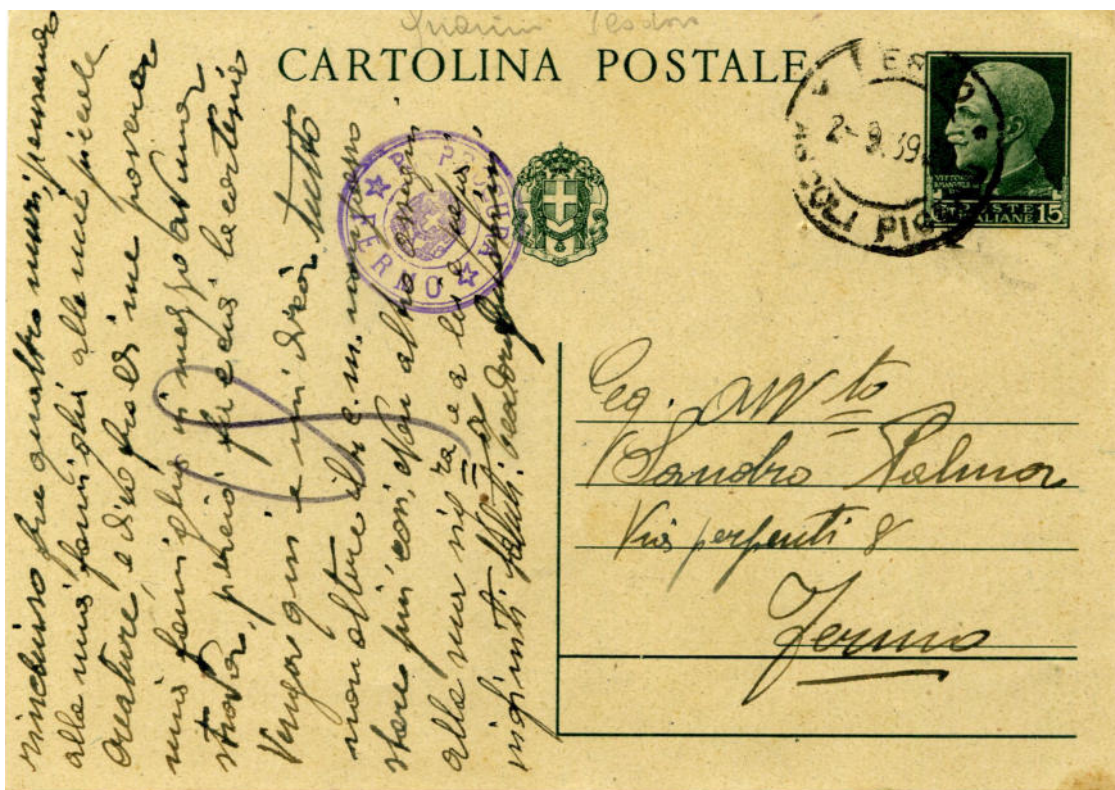

2.2.1939
da
**Carceri
di Fermo**
per città

Affrancatura: C.P. 15 c. Tariffa postale: Cartolina postale per distretto
Timbro di censura: "R. Procura - Fermo", rotondo violetto.

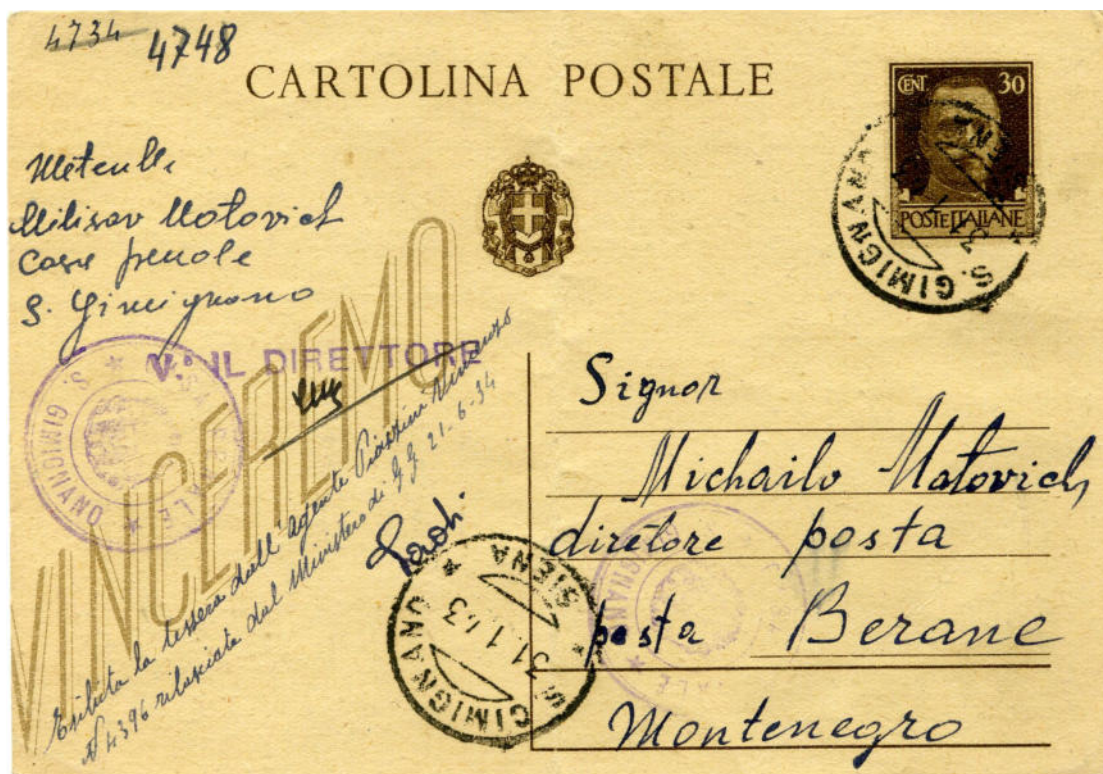

31.1.1943
da
**Casa
Penale
S. Gimignano**
a
Montenegro

Affrancatura: C.P. 30 c. Tariffa postale: Cartolina postale
Timbri di censura: "Casa Penale - S. Gimignano", ovale violetto; "V.º Il Direttore", lineare violetto.



11.10.1937
 da
**Stabilimento
 Penale di
 Castelfranco
 Emilia**
 a
 Roma

Affrancatura: C.P. 30 c. Tariffa postale: Cartolina postale
Timbro di censura: "Stabilimento Penale / di / Castelfranco Emilia"
 lineare violetto.



7.2.1943
 da
 Verona
 a
**Casa di
 Reclusione
 Castelfranco
 Emilia**

Affrancatura: C.P. 30 c. Tariffa postale: Cartolina postale
Timbro di censura: "Casa di Reclusione - Castelfranco E. - Visto per Censura",
 ovale violetto

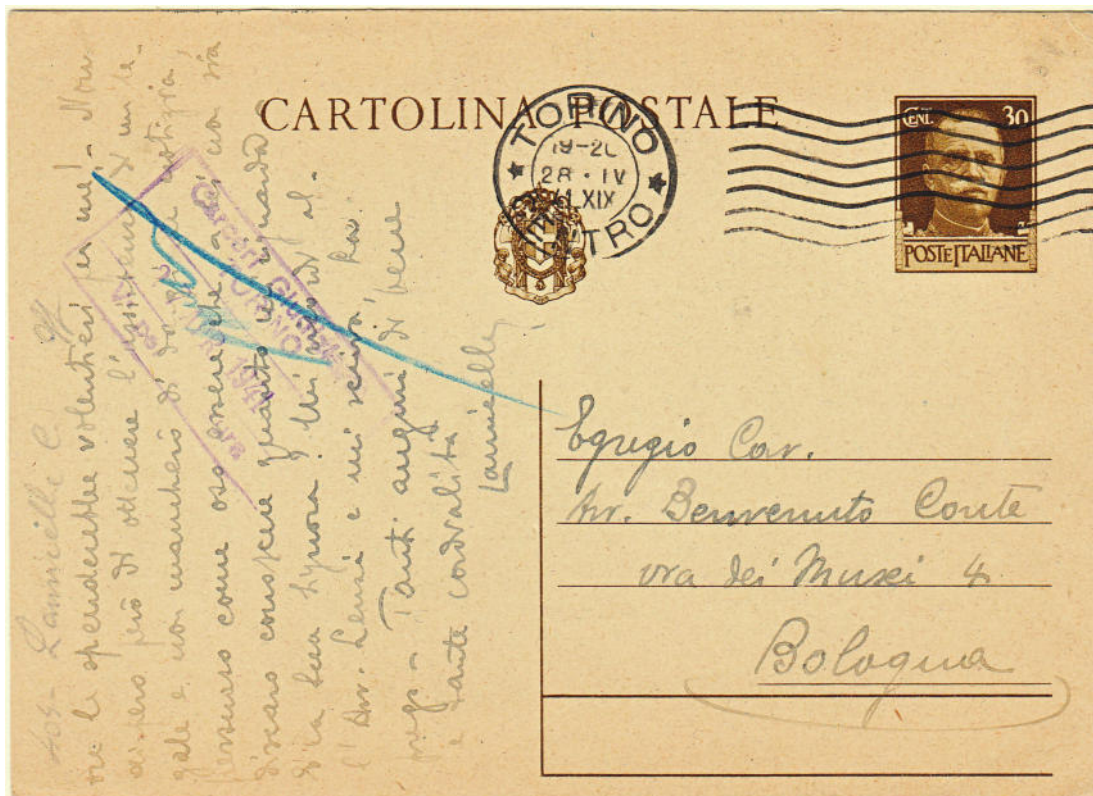

28.4.1941
da
**Carceri
Giudiziarie
di Torino**
a
Bologna

Affrancatura: C.P. 30 c. Tariffa postale: Cartolina postale

Timbro di censura: "Carceri Giudiziarie Torino / Visto per Censura",
lineare violetto.



17.5.1943
da
**Carceri
Giudiziarie
L'Aquila**
per città

Affrancatura: C.P. 15 c. + 15 c. (in eccesso di 15 c.)
Tariffa postale: Cartolina postale per distretto

Timbri di censura: "Carceri Giudiziarie - L'Aquila", lineare violetto; "V.º per
Censura", lineare blu.



Cara mama e papa! Sulmona 6/1. 1943.
Ho ricevuto la vostra cartolina dal 29/11.
Da Stika fui oggi non ho ricevuto niente,
ma spero che il denaro, gacho e lettera
verrà presto.
Non so con quale via mi manda denaro
direttamente, forse oltre Voi
o qualche altro?
Dal parte zia Dragica non ho ricevuto
nessuna notizia. Ella sa scrivere italiano, ma
se a foto mi ha scritto alcuna lettera garci
riceverla. - Credo che cara Zia Dragica
non mi ha scritto, ma lo stesso consegnate
a Ella molt. saluti. -
Anche molt. saluti per Zio Lorro, Zia
Famila e Deli come e per Milan e Mici.
Come state Voi a casa, siete ambidue sani.
Come e Mihonil? -

6.1.1943 - da R.° Istituto di Pena di Sulmona a Sussak

Affrancatura: C.P. 30 c.

Tariffa postale: Cartolina postale

Timbri di censura: "R.° Istituto di Pena di Sulmona", rotondo violetto e "Per Censura" lineare violetto al retro. Sul fronte: "E' vietato includere denari e franco- / bolli nella corrispondenza e generi / razionati nei pacchi postali lineare violetto.

Sussak nel giugno 1941 entrò a far parte della provincia di Fiume.



25.5.1943 e 16.5.1943 - da Milano per **Carceri Giudiziarie**

Affrancatura: B.P. 25 c. - C.P. 15 c.

Tariffa postale: Biglietto postale per distretto - Cartolina postale per distretto

Timbro di censura: "R. Questura di Milano - Ufficio Politico", rotondo violetto.

Timbro di censura: "Carceri Giudiziarie Sezione Penale - Milano", rotondo violetto.



Ave Leposare ^{Procida 5-1-43}
 mia
 M. Loris.

Primo dieci giorni ho ricevuto
 da te una cartolina con belle
 fotografie sul questo ti molto grazie.
 come state tutti e dove. Salate tutte
 Bronsie Flaga con sue famiglia
 nonna Nave ¹⁹⁴³ e Vito. A speccolung
 ate tu Vito e ¹⁹⁴³ Leposare con Lovete
 ricevuto molte salute cordiale dal
 vostro cugino Mirco

19.1.1943 - da **Stabilimento Penale di Procida** - a Castelnuovo di Sotto

Affrancatura: C.P. 30 c. + 50 c. (in eccesso di 50 c.)

Tariffa postale: Cartolina postale

Timbro di censura: "Stabilimento Penale di Procida " rotondo violetto e "Il Segretario", lineare violetto. Al retro timbro datario e sigla del censore in colore blu.



9.1.1943 - **da Carceri Giudiziarie - Sebenico** per città

Affrancatura: C.P. 30 c.

Tariffa postale: Cartolina postale per distretto

Timbro di censura: "Direzione Carceri Giudiziarie di Sebenico" rotondo, violetto

Sebenico nel 1941 entrò a far parte della provincia di Zara.



18.6.1943 - da Penitenziario di Volterra a Roma

Affrancatura: B.P. 25 c. + 5 c. + 10 c.

Tariffa postale: Biglietto postale

Timbro di censura: "Penitenziario di Volterra - Visto - Per Censura", ovale violetto, al retro.

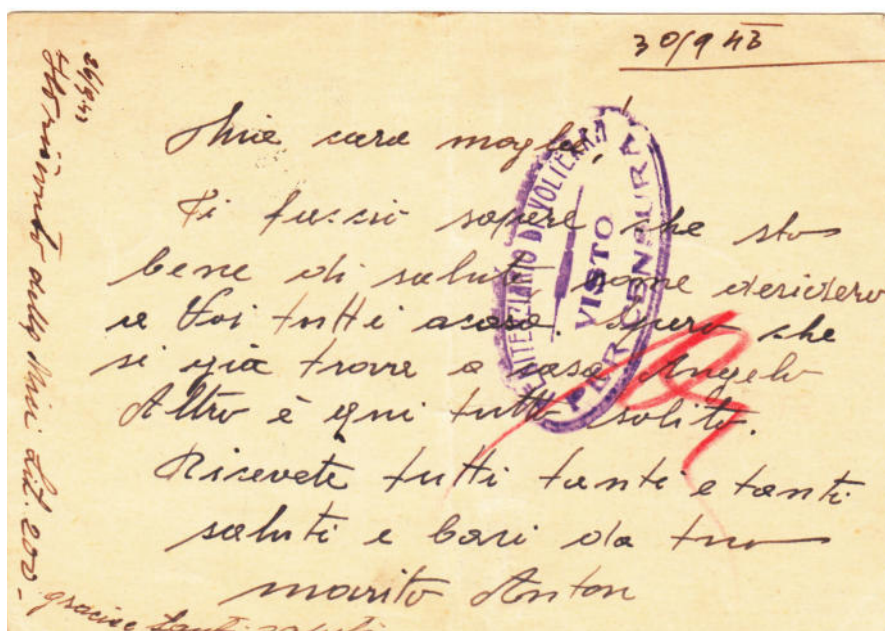

2.10.1943 - da Penitenziario di Volterra a Lubiana

Affrancatura: C.P. 30 c.

Tariffa postale: Cartolina postale

Timbro di censura: "Penitenziario di Volterra - Visto - Per Censura", ovale violetto, all'interno. Sul fronte "Direzione del Penitenziario - Volterra" e grande timbro "Direzione degli Istituti di Pena di Volterra / V. per autenticazione dell'identità / personale del mittente / Il Direttore".



Non Chanceso. Giudice
 Forlì il 1-10-1943
 545
 Sig. Avvocato,
 vi abete ordinato la rivista di
 diritto di istruzione dal quale risulta che la
 causa è stata profata per il giorno 19 corrente
 non capisco il perché non risponde
 te alle mie ripetute lettere, specialmente alla
 ultima dove vi allegavo le conclusioni del

18.10.1943 - da **Carceri di Forlì** per città

Affrancatura: B.P. 50 c. (in eccesso di 25 c.)

Tariffa postale: Biglietto postale per distretto

Timbri di censura: "Verificato per Censura", lineare violetto all'interno.

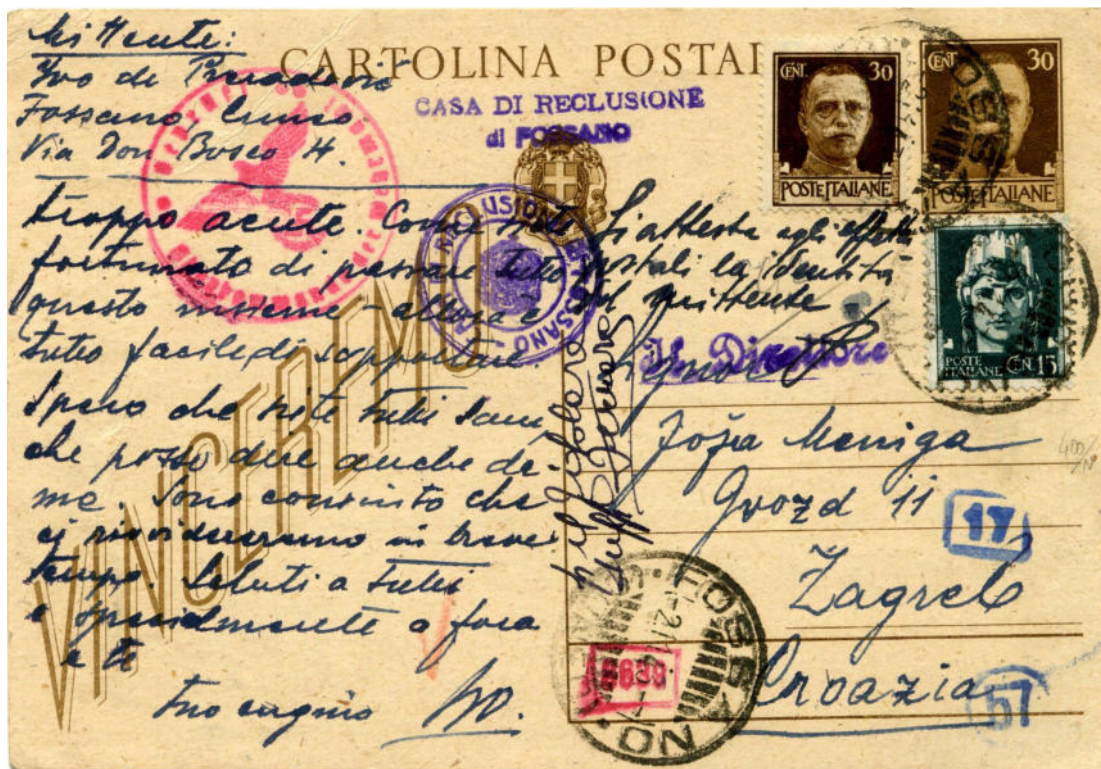

2.11.1943 e 29.12.1943 - da Casa di Reclusione di Fossano a Zagreb

Affrancatura: C.P. 30 c.+15 c.+30 c. Tariffa postale: Cart. postale per l'estero

Timbri di censura: "Casa di Reclusione / di Fossano", lineare violetto; "Casa di reclusione di Fossano", rotondo violetto; "Il Direttore", lineare violetto.

Timbro di censura: "Ministero di Grazia e Giustizia -", rotondo violetto.

Sulle cartoline timbri di censura italiana e tedesca per corrisp. diretta all'estero.

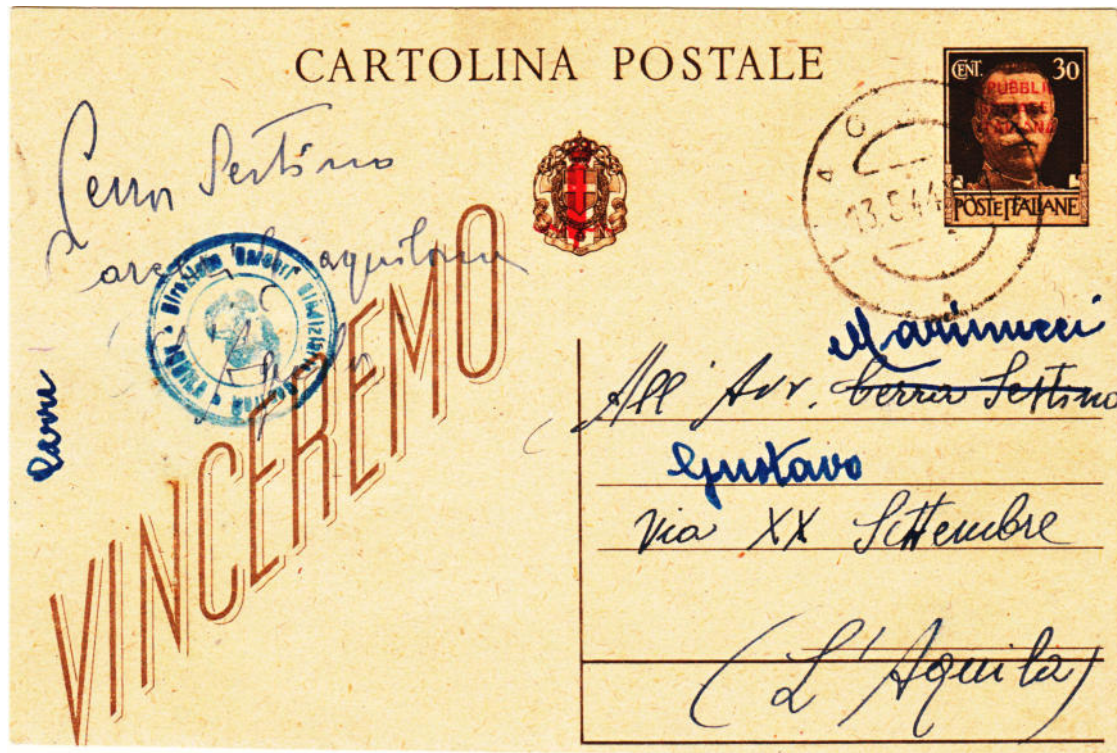

13.5.1944 - da **Carceri Giudiziarie - L'Aquila** per città

Affrancatura: C.P. 30 c. (in eccesso di 15 c.)

Tariffa postale: Cartolina postale per distretto

Timbro di censura: "Direzione Carceri Giudiziarie Centrali - Aquila", rotondo in blu.



23.9.1944 - Dal **Carcere di Larino** per città

Affrancatura: C.P. 30 c.. Tariffa: Cartolina postale - 1

Timbro di censura: "Direzione Carceri - Larino", rotondo violetto.

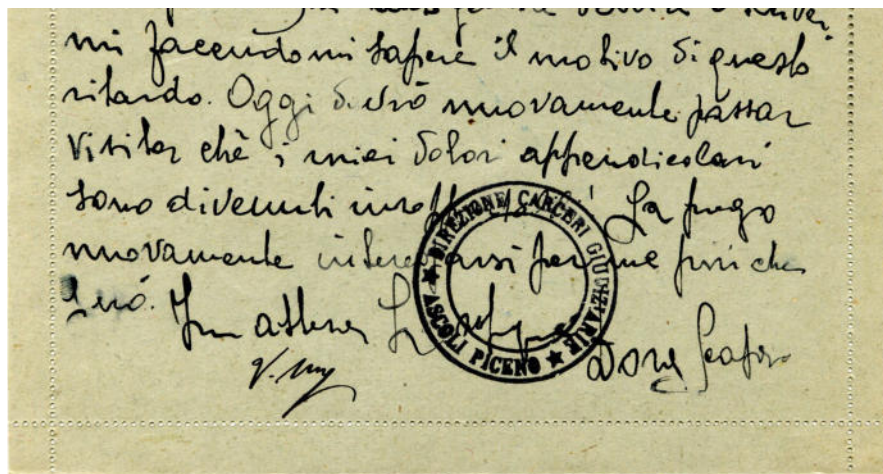
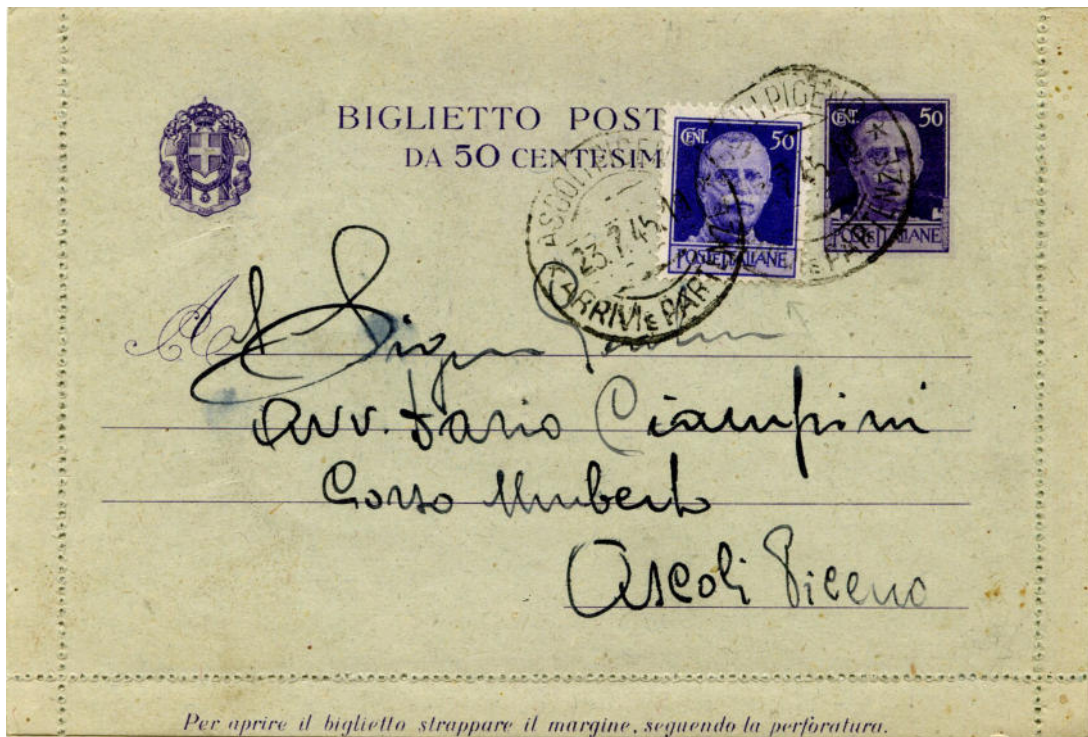

23.7.1945 - da **Carceri Giudiziarie di Ascoli Piceno** per città
 Affrancatura: B.P. 50 c. + 50 c. Tariffa postale: Biglietto postale per distretto
Timbro di censura: "Direzione Carceri Giudiziarie - Ascoli Piceno", rotondo nero all'interno.

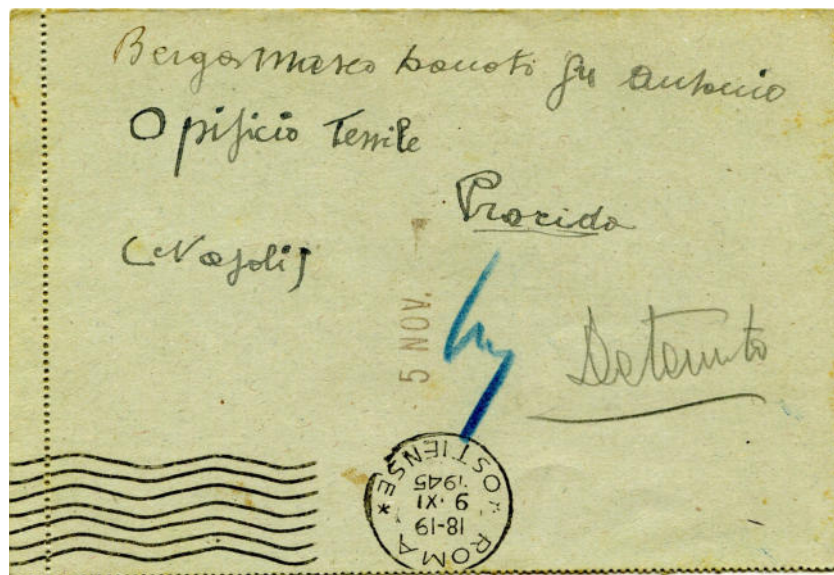

7.11.1945 - da **Opificio Tessile - Procida** a Roma

Affrancatura: B.P. 50 c. + 50 c. + 1 l. Tariffa postale: Biglietto postale

Segni di censura: firma del censore in blu, al retro.



21.7.1945 - da Foggia a **Carceri Giudiziarie - Ariano Irpino**
 18.7.1945 - da Savignano scalo a **Carceri Giudiziarie - Ariano Irpino**
 Affrancatura: C.P. 50 c. + 5 c. + 15 c. + 50 c. - Tariffa: Cartolina postale

Timbro di censura: "Direzione Carceri Giudiziarie - Ariano Irpino",
 rotondo violetto di differente diametro sulle due cartoline.



15.10.1945 - Dal **Carcere di Vasto** a L'Aquila

Affrancatura: C.P. 1,20 l.

Tariffa: Cartolina postale - 1,20 lire

Timbro di censura: "Procura del Re - Vasto", rotondo verde.



18.6.1945 - da **Carceri Giudiziarie di Foligno** a Roma

Affrancatura: C.P. 1,20 l.

Tariffa: Cartolina postale - 1,20 lire

Timbro di censura: "Carceri Giudiziarie - Foligno - Censura", ovale violetto.

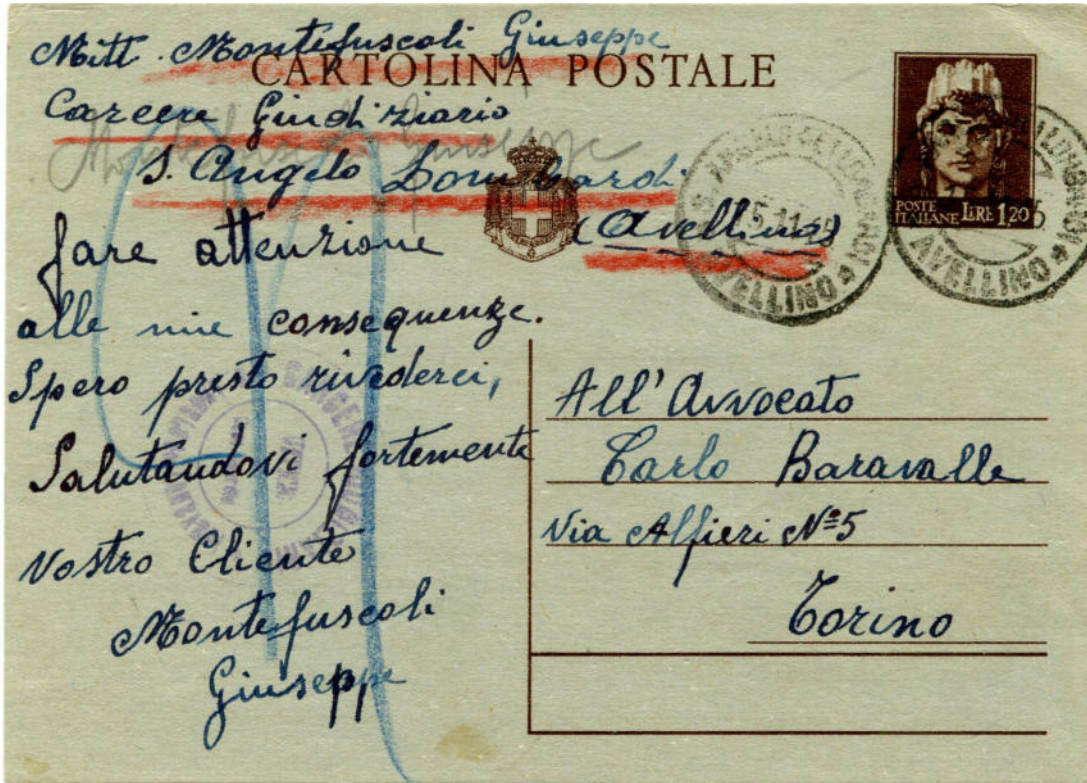

15.11.1945
 dal
**Carcere
 Giudiziario
 di S. Angelo
 dei Lombardi**
 a
 Torino

Affrancatura: C.P. 1,20 l.

Tariffa: Cartolina postale

Timbro di censura: "Carcere Giudiziario - S. Angelo dei Lombardi - Ufficio...", rotondo violetto..

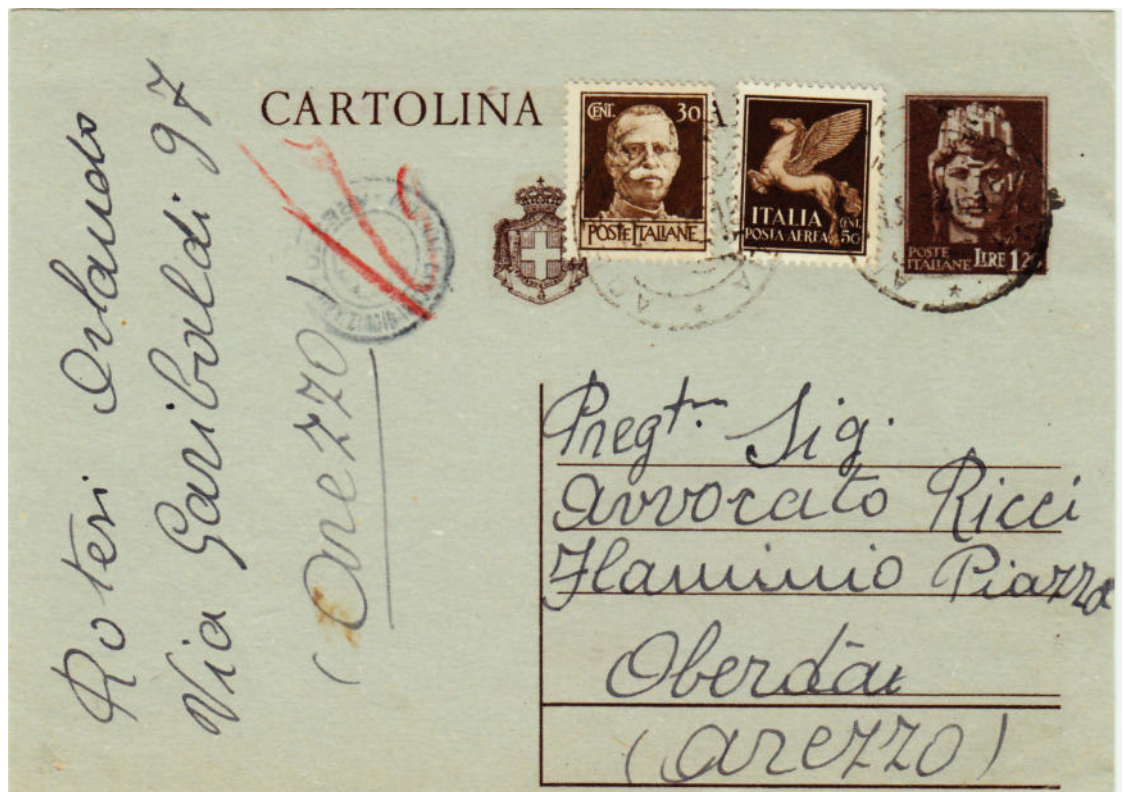

13.2.1946
 dal
**Carcere
 Giudiziario
 di Arezzo**
 per città

Affrancatura: C.P. 2 l.

Tariffa: Cart. postale per distretto

Timbro di censura: "Direzione Carceri Giudiziarie - Arezzo", rotondo violetto.



4.2.1946 - da Genova a Roma per detenuto nelle **Carceri Giudiziarie**

Affrancatura: C.P. 50 c. + 35 c. x 2 + 3 l. + 5 l. (in eccesso di 20 c.)

Tariffa: Cartolina postale raccomandata

Timbro di censura: "Direzione Carceri Giudiziarie - Roma", rotondo violetto.



2.4.1946 - da **Carceri di Firenze** per città

Affrancatura: C.P. 50 c. + 15 c. x 2 + 25 c. x 4

Tariffa: Cartolina postale per distretto

Timbro di censura: " ... Capoguardia" lineare violetto.



6.4.1946 - da Roma a **Carceri Giudiziarie di Alessandria**

Affrancatura: C.P. 60 c. + 20 c. x 2 + 1 l. x 2 Tariffa: Cartolina postale

Timbro di censura: "Casa Penale - Alessandria", rotondo violetto.

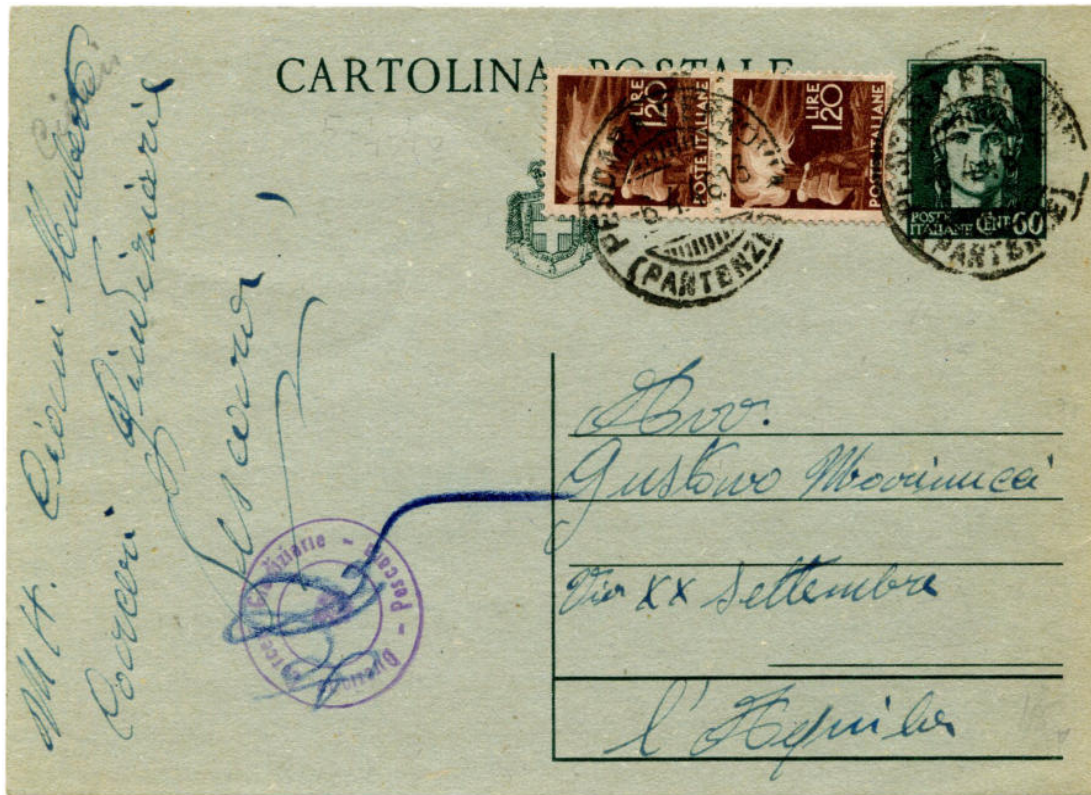

6.4.1946 e 24.8.1946 - da **Carceri Giudiziarie - Pescara** a L'Aquila

Affrancatura: C.P. 60 c. + 1,20 l. x 2

Affrancatura: C.P. 3 l.

Tariffa: Cartolina postale

Tariffa: Cartolina postale

Timbro di censura: "Direzione Carceri Giudiziarie - Roma", rotondo violetto.



29.4.1946
da Roma
a
**Opificio
Tessile
di Procida**

Affrancatura: C.P. 3 l. Tariffa: Cartolina postale

Timbro di censura: timbro violetto sul fronte.



10.4.1948
da
Alessandria
a
**Casa Penale
di Procida**

Affrancatura: C.P. 8 l. Tariffa: Cartolina postale

Timbro di censura: timbro violetto sul fronte.



16.8.1946 - da **Carceri Giudiziarie - Trieste** per città

Affrancatura: C.P. 3 l. (in eccesso di 1 l.) Tariffa: Cartolina postale per distretto

Timbro di censura: "Direzione delle Carceri Giudiziarie - Trieste - Censura", rotondo violetto.



12.8.1947 - da Udine a **Carceri Gesuiti - Trieste**

Affrancatura: C.P. 3 l. + 5 l.

Tariffa: Cartolina postale

Timbro di censura: "Polizia Venezia Giulia - Carcere Gesuiti - Visto per Censura",
rotondo violetto.



Altra carta
 Sig. Avv. Marinucci Costaro
 CARCERI GIUDIZIARIE - PESCARA
 Con viva gioia ho appreso quanto sta facendo per me. Al riguardo del mio processo mi è stato del tutto finito, ora voglio sperare che col posto unico in Aquila con finalmente mi dare il via al mio lavoro. Nella scorsa settimana gli reati miei

5.11.1947 - da **Carceri Giudiziarie - Pescara** a L'Aquila

Affrancatura: B.P. 5 l. + 1l. + 5 l.

Tariffa: Biglietto postale

Timbro di censura: "Carceri Giudiziarie - Pescara", lineare blu all'interno.



24.7.1946
da
**Carcere
Giudiziario
L'Aquila**
per città

Affrancatura: C.P. 1,20 l. +80 c. + 1 l. (eccesso di 1 l.)

Tariffa: Cartolina postale per distretto

Timbro di censura: "V.º per Censura", lineare violetto.



26.11.1946
da
**Stabilimenti
Carcerari
Perugia**
a
Ravenna

Affrancatura: C.P. 2 l. + 1 l. Tariffa: Cartolina postale

Timbri di censura: "Direzione Stabilimenti Carcerari - Perugia", rotondo violetto;

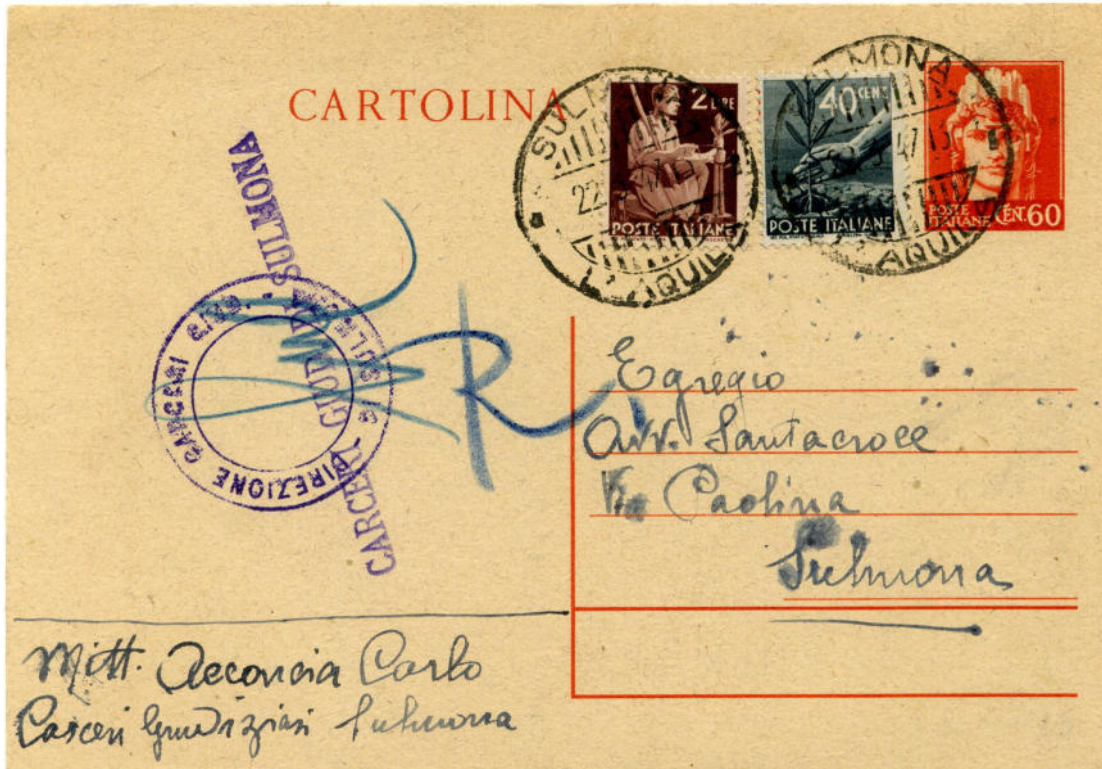

22.3.1947
da
**Carceri
Giudiziarie
Sulmona**
per città

Affrancatura: C.P. 60 c. +40 c. + 2 l. (eccesso di 1 l.)
Tariffa: Cartolina postale per distretto

Timbri di censura: "Direzione Carceri Giud. - di Sulmona", rotondo violetto;
"Carceri Giud. di Sulmona", lineare violetto.



7.2.1947
da
**Carcere
Giudiziario
Bari**
per città

Affrancatura: C.P. 1,20 l. +80 c. Tariffa: Cartolina postale per distretto

Timbro di censura: "Direzione Stabilimenti Carcerari - Bari", rotondo violetto.



7.8.1947 - da Genova a **Casa Penale di Alessandria**

Affrancatura: B.P. 4 l. + 3 l. x 2

Tariffa: Biglietto postale

Timbro di censura: "Casa Penale di Alessandria - Corrispondenze dei Carcerati"
ovale in nero, ripetuto al retro.



Speriamo che il 1948 sia l'anno della
 pacificazione generale e che i gentiluomini
 torinesi ad essere considerati come tali!
 Per me nulla è ancora cambiato; costo
 uno a vivere lontano dalle mie famigliole
 e a non poter occupare dei miei interessi
 d'ogni e notte alla Signora Susi,
 quando la vedi. Fatti sapere la data più
 solita per il tuo processo di Cassazione; se hai
 bisogno di me qui a Roma, scrivimi.
 Un fraterno abbraccio *del Corrad*

8.1.1948 - da Roma a **Casa Penale di Alessandria**

Affrancatura: B.P. 4 l. + 1 l. + 6 l.

Tariffa: Biglietto postale

Timbro di censura: "Casa Penale di Alessandria - Corrispondenze dei Carcerati"
 ovale blu, e timbro violetto riscontrato anche su documenti censurati dal Carcere
 di Procida.



30.5.1947
da
Milano
a
**Penitenziario
di
Alessandria**

Affrancatura: C.P. 3 l. +20 c. + 80 c.

Tariffa: Cartolina postale

Timbro di censura: "Casa Penale di Alessandria - Corrispondenza dei Carcerati", ovale violetto.

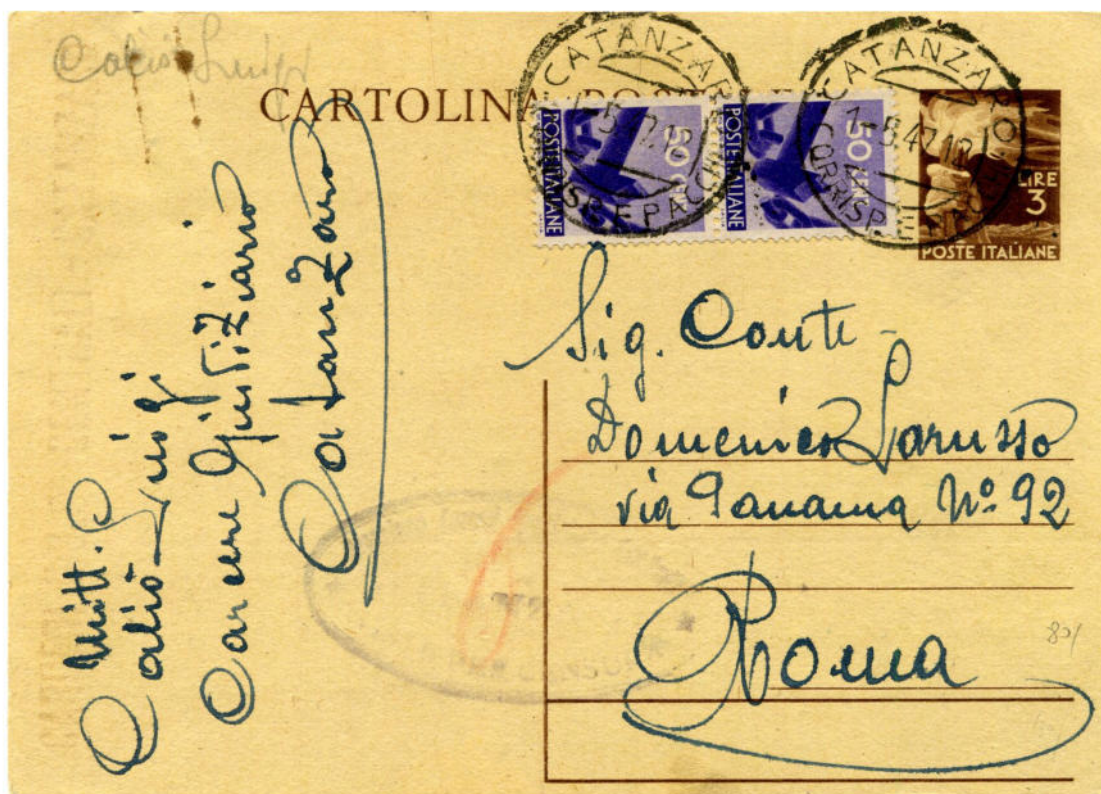

1.5.1947
da
**Carcere
Giudiziario
Catanzaro**
a
Roma

Affrancatura: C.P. 3 l. +50 c. x 2

Tariffa: Cartolina postale

Timbro di censura: "Carcere Giudiziario Catanzaro - Visto per Censura", ovale violetto.

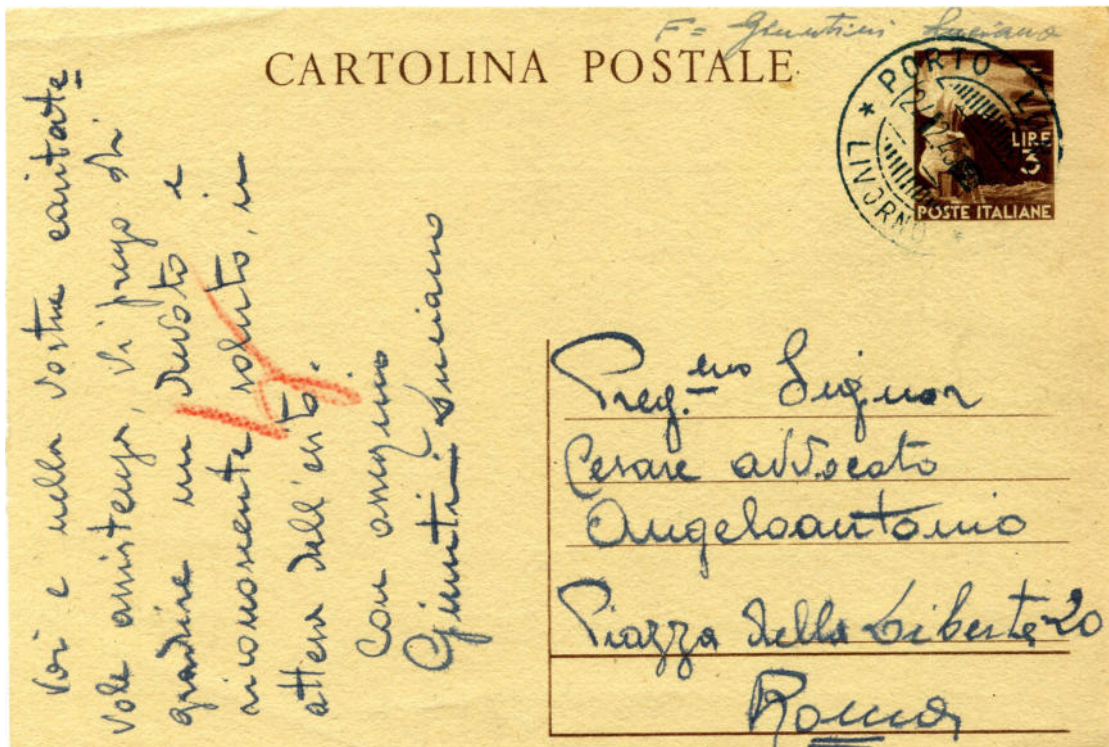

3.2.1947 e 24.2.1947 - dal **Carcere di Porto Longone** a Roma

Affrancatura: C.P. 3 l.

Tariffa: Cartolina postale

Segni di censura: firma a matita rossa del censore.

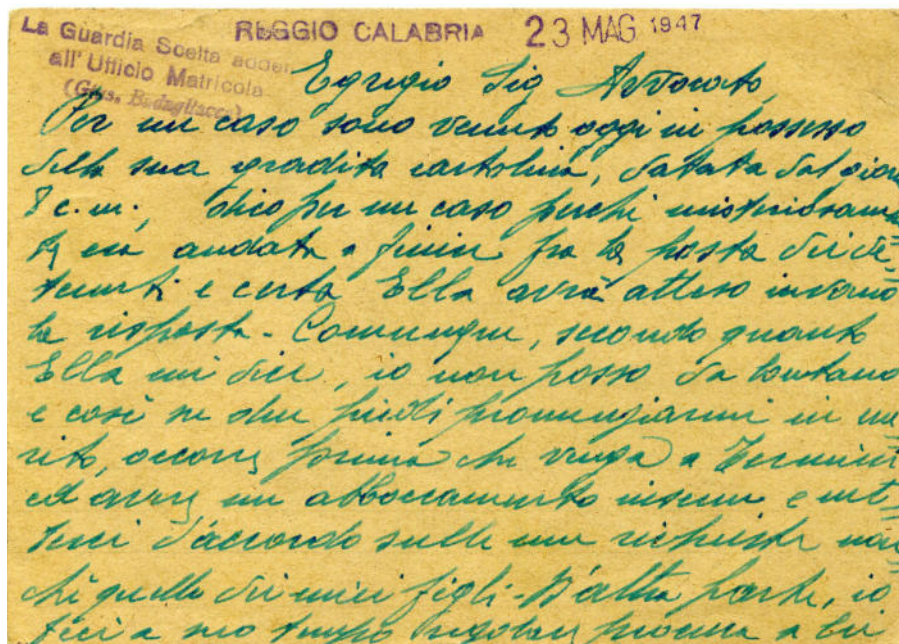

24.5.1947 - da **Carcere Giudiziario - Reggio Calabria** a Termini Imerese

Affrancatura: C.P. 3 l. +20 c. + 80 c.

Tariffa: Cartolina postale

Timbri di censura: "Carcere Giudiziario - Reggio Cal.", lineare violetto; "La Guardia Scelta addetta all'Ufficio Matricola" lineare violetto, al retro.



21.1.1947
 da
**Carceri
 Giudiziarie
 di Arezzo**
 a
 Ravenna

Affrancatura: C.P. 4 l.+ 1 l. + 3 l.

Tariffa: Cartolina postale

Timbro di censura: "Direzione Carceri Giudiziarie - Arezzo", rotondo violetto.



14.11.1947
 da
**Carcere
 di
 Termini
 Imerese**
 a
 Palermo

Affrancatura: C.P. 2 l.+ 1 l. + 5 l.

Tariffa: Cartolina postale

Timbro di censura: "Direzione Carceri Giudiziarie - Termini", rotondo nero.

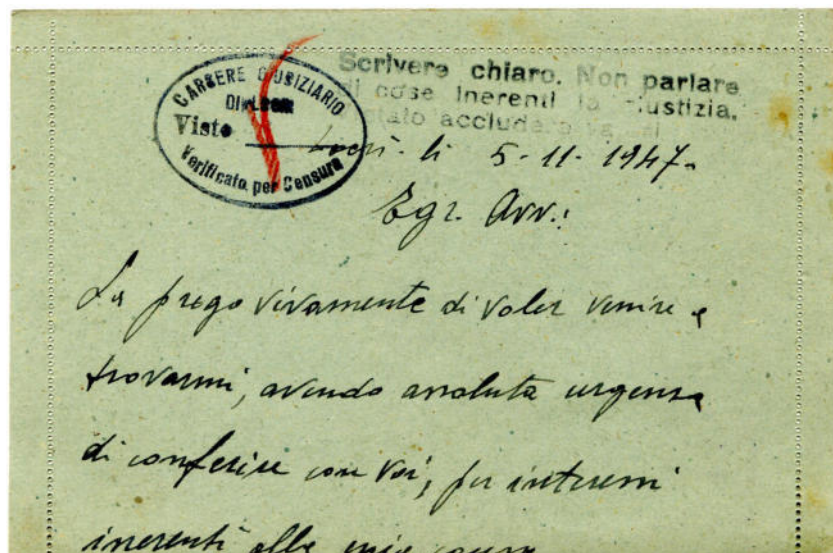

8.11.1947 - da **Carcere di Locri** per città

Affrancatura: B.P. 4 l. + 2 l. (in difetto di 5 l.) Tariffa: Biglietto postale

Timbri di censura: "Carcere Giudiziario - Di Locri - Visto _____ - Verificato per censura" ovale nero, all'interno; "Scrivere chiaro. Non parlare / di cose inerenti la giustizia. / Vietato accludere valori.", lineare nero all'interno.



5.10.1947
da
**Carcere
di
Terni**
per città

Affrancatura: C.P. 3 l. + 5 l. Tariffa: Cartolina postale

Timbro di censura: "V.° per Censura", lineare violetto.



21.7.1948
da
**Carcere
Mandamentale
di Gaeta**
a
Roma

Affrancatura: C.P. 8 l. Tariffa: Cartolina postale

Timbro di censura: "Pretura - Gaeta", rotondo violetto.



31.1.1948
da
Carcere di Lucera
a
Roma

Affrancatura: C.P. 4 l. + 50 c. x 8 Tariffa: Cartolina postale

Timbro di censura: "Visto: / Rinaldi", lineare violetto; e cerchio violetto non leggibile.



21.7.1948
da
Carcere di Forlì
a
Roma

Affrancatura: C.P. 8 l. Tariffa: Cartolina postale

Timbro di censura: "Direzione delle Carceri Giudiziarie - Forlì", rotondo violetto.



6.8.1948
da
Carceri Giudiziarie Firenze
per città

Affrancatura: C.P. 8 l. Tariffa: Cartolina postale

Timbro di censura: "Carceri Giudiziarie - Firenze - Verificato per Censura", ovale violetto.



31.10.1948
da
Carceri Giudiziarie Massa
a
Roma

Affrancatura: C.P. 8 l. + 2 l. (in difetto di 2 l.) Tariffa: Cartolina postale

Timbro di censura: "Stabilimenti Carcerari - Massa", rotondo violetto.



110) Affare Roma - v. Paisiurna 207 - 16-V-'48.
 Salvo ogni diritto. Ho appreso con molto al-
 lievo e grande soddisfazione, l'esito del tuo
 processo presso la S. B. lo seppi subito, ma
 non ti telegrafai, essendo certo che ci avreb-
 be pensato il tuo avvocato. Anche la desi-
 gnazione della C. A. di Viterbo mi pare fa-
 vorvole; conosco l'ambiente e sono certo
 che il nuovo dibattimento si svolgerà in un

17.5.1948 - da Roma a **Casa Penale di Procida**

Affrancatura: B.P. 10 l.

Tariffa postale: Biglietto postale

Segni di censura: "Visto" in rosso e firma del censore in rosso all'interno.

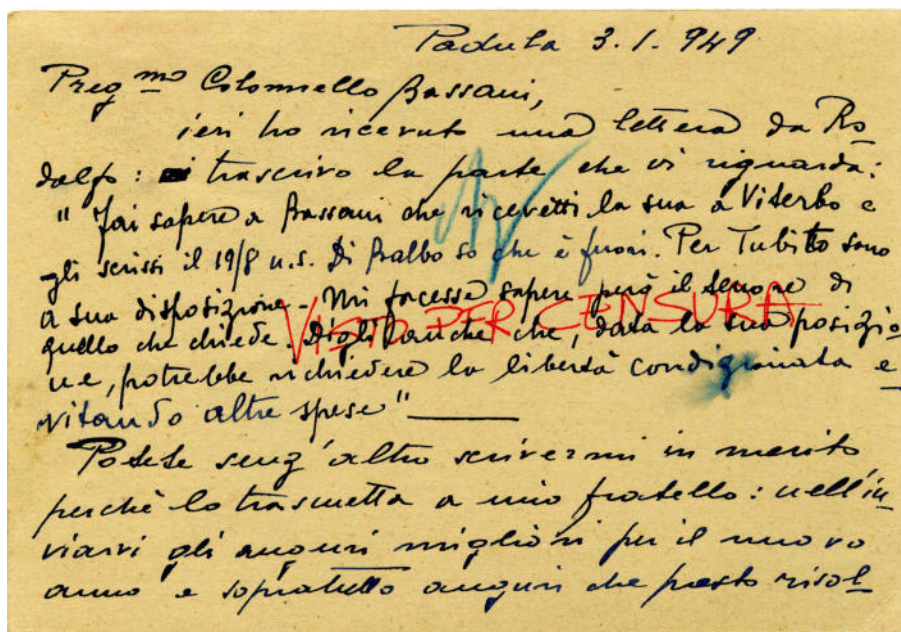
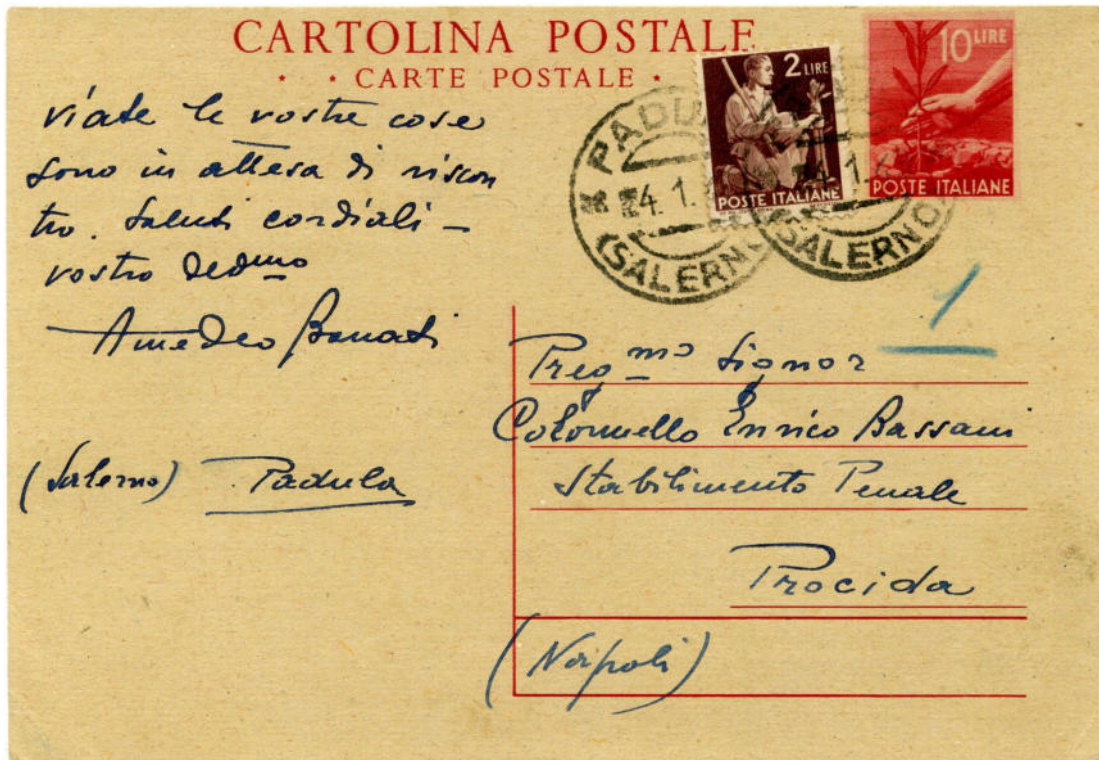

4.1.1949 - da Padula a **Stabilimento Penale di Procida**

Affrancatura: C.P. 10 l.+ 2 l. Tariffa: Cartolina postale

Segni di censura: "Verificato per Censura", manoscritto in rosso e firma del censore in blu al retro.



23.8.1948
da
**Carceri
Giudiziarie
Ascoli Piceno**
per città

Affrancatura: C.P. 8 l. + 4 l. Tariffa: Cartolina postale

Timbro di censura: "Direzione delle Carceri Giudiziarie - Ascoli Piceno", rotondo violetto.



16.11.1948
da
**Carceri
Don Bosco
Pisa**
a
Livorno

Affrancatura: C.P. 8 l. + 4 l. Tariffa: Cartolina postale

Timbro di censura: "Verificato per Censura", lineare violetto.

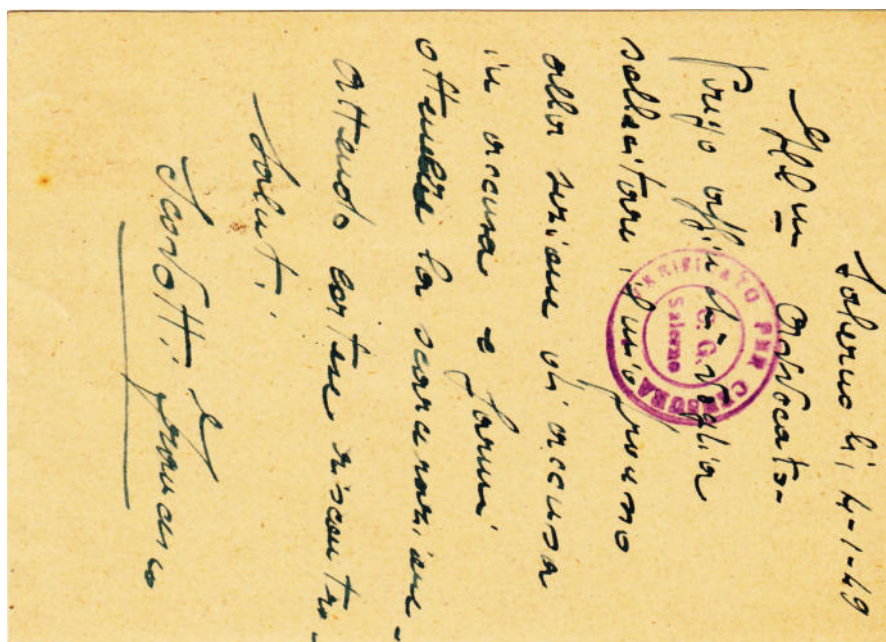
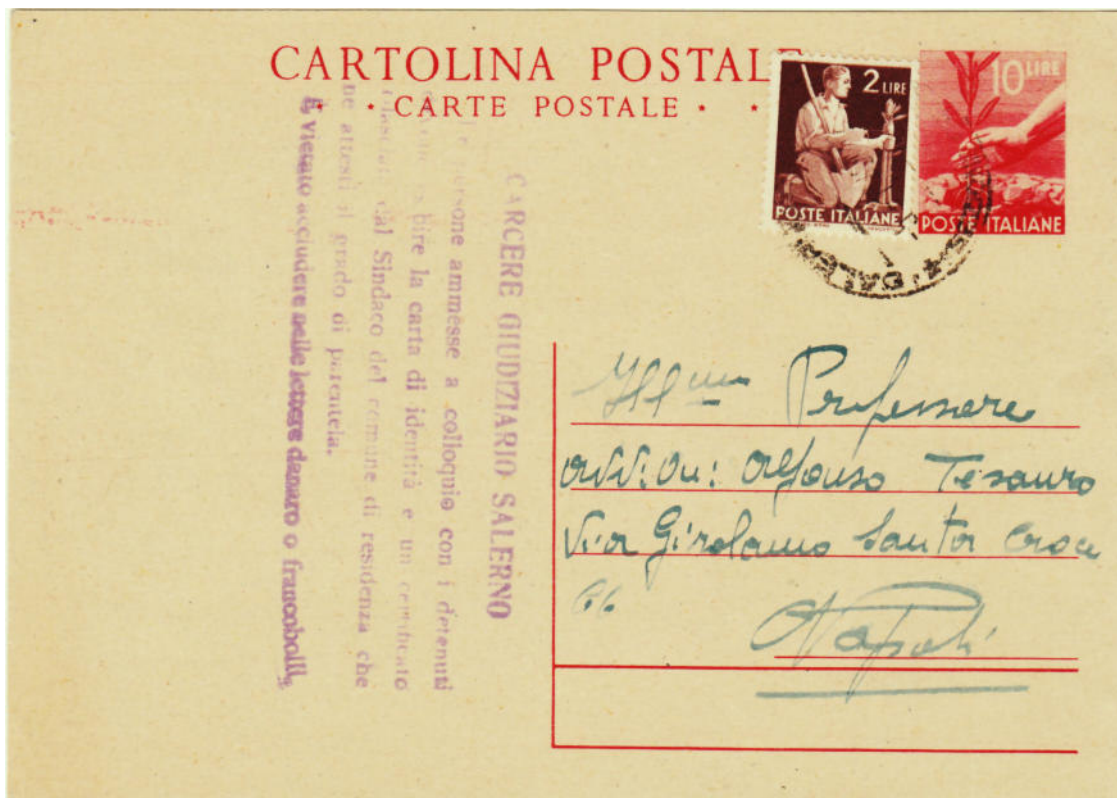

5.1.1949 - da **Carcere Giudiziario di Salerno** a Napoli

Affrancatura: C.P. 10 l. + 2 l. Tariffa: Cartolina postale

Timbri di censura: "Verificato per Censura - C. G. Salerno", rotondo violetto, al retro; "Carcere Giudiziario Salerno / Le persone ammesse a colloquio con i detenuti / devono esibire la carta di identità e un certificato / rilasciato dal sindaco del comune di residenza che / ne attesti il grado di parentela. / E' vietato accludere nelle lettere denaro o francobolli", lineare violetto sul fronte.



19.3.1949 - da **Carcere Giudiziario - Taranto** a Roma

Affrancatura: C.P. 10 l. + 2 l.

Tariffa: Cartolina postale

Timbri di censura: "Verificati per censura / Taranto li ..." e firma del censore, lineare violetto; "Direzione Carcere Giudiziario Taranto / Si avvertono le famiglie dei detenuti che è / vietato includere valori e bolli nelle lettere", lineare violetto.

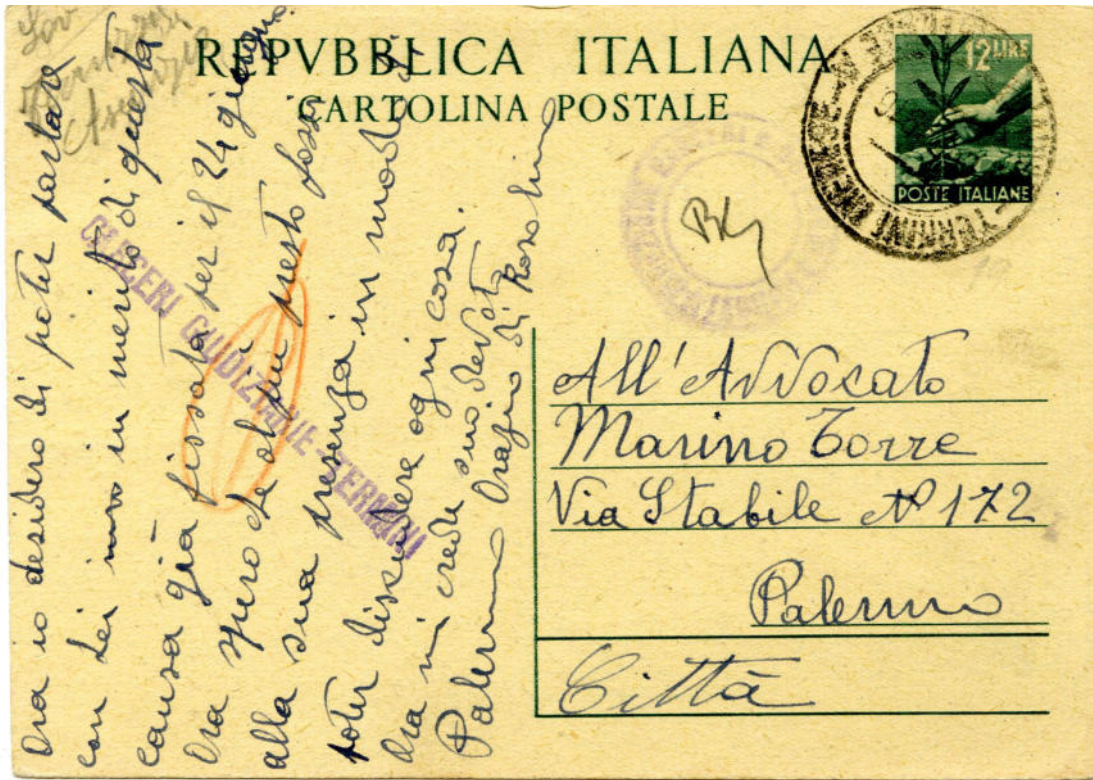

2.5.1949
da
**Carceri
Giudiziarie
Termini
Imerese**
a
Palermo

Affrancatura: C.P. 12 l. Tariffa: Cartolina postale

Timbri di censura: "Carcere Giudiziario - Termini", lineare violetto;
"Direzione Carceri Giudiziarie - Termini", rotondo violetto.

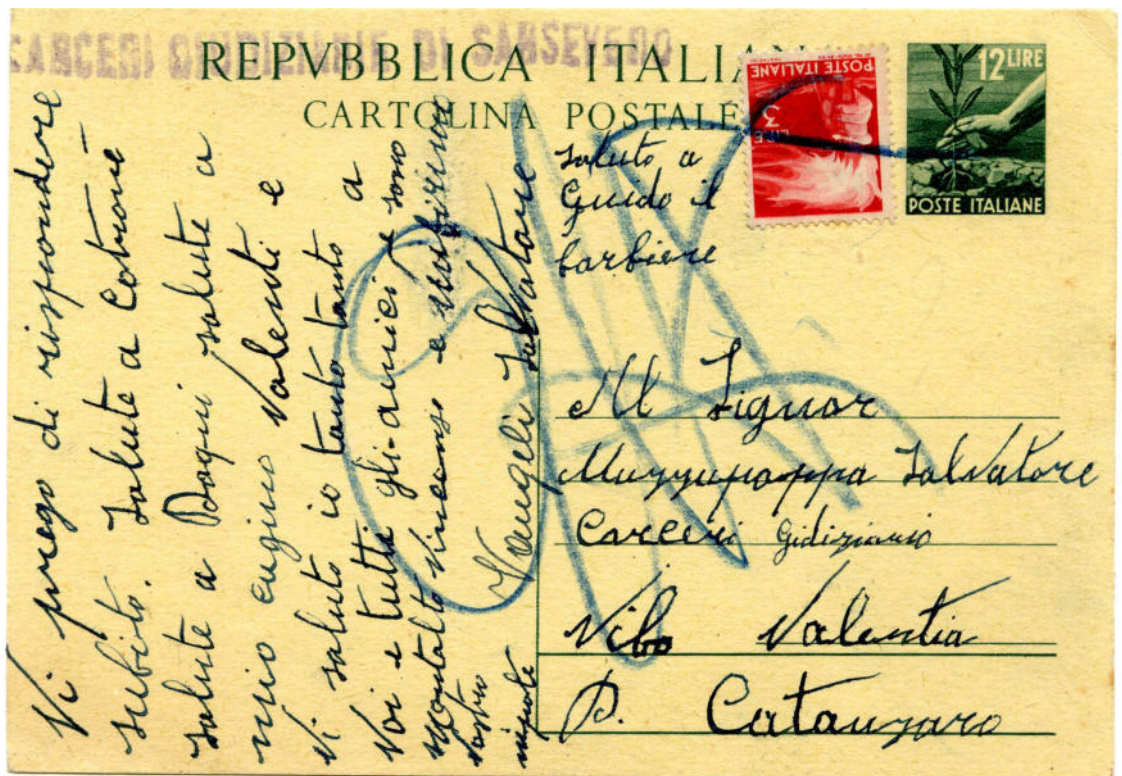

10.10.1949
**Carceri
Giudiziarie
San Severo**
a
Vibo Valentia

Affrancatura: C.P. 12 l. + 3 l. Tariffa: Cartolina postale

Timbro di censura: "Carcere Giudiziario di Sansevero", lineare violetto.



15.5.1949 - da **Istituto di Pena di Spoleto** a Sulmona

Affrancatura: C.P. 6 l. + 3 l. + 6 l.

Tariffa: Cartolina postale

Timbro di censura: "Istituto di Pena - Spoleto", rettangolare violetto.



2.1.1946
da
**Stabilimenti
Carcerari
di Viterbo**
a
Roma

Affrancatura: C.P. 1,20 l.

Tariffa: Cartolina postale

Timbro di censura: "Verificato per Censura - Stab. Carcerari Palermo", rotondo violetto



25.10.1949
da
Padula
a
**Carcere
di
Viterbo**

Affrancatura: C.P. 15 l.

Tariffa: Cartolina postale

Timbro di censura: "Verificato per / Censura", rettangolare violetto.



25.10.1949
da
**Carcere
Giudiziario
Isernia**
a
Frosolone

Affrancatura: C.P. 15 l.

Tariffa: Cartolina postale

Timbro di censura: "Direzione Carceri Giudiziarie - Isernia", rotondo violetto.



12.9.1950

da

**Carcere
Giudiziario
Campobasso**

a

Milano

Affrancatura: C.P. 15 l.

Tariffa: Cartolina postale

Timbro di censura: "Il Cappellano / Don Romolo Giulio / Visto per Censura", lineare violetto.



Pianosa 11 - Maggio 1951.
 Reg. n. 5111 - Franchi, Roma

Per informazioni alla Sua
 Reg. n. del 13-4-1951 - comp. n. 680/3

quello che mi viene inviato alla
 nuova legge con la quale posso
 beneficiare dell'appello, mi augu-
 ro che essa venga accolta presto
 in vigore e che sia benivola.

~~In quanto al suo interessamento
 la ringrazio moltissimo e ho
 prego per il resto per aiutarci
 mi prenda come lei sa, nel
 processo e nella materia
 per fare migliorarsi la mia
 situazione. In tale esito
 accetti i miei rispetti onnipi-
 ca e informo che sono~~

11.5.1951 - da **Carcere di Pianosa** a Roma

Affrancatura: C.P. 15 l.

Tariffa: Cartolina postale

Segni di censura: "Per Censura", manoscritto in grigio, al retro e firma del censore in rosso.



1.2.1949 - da **Carcere Giudiziario - Trapani** a Palermo

Affrancatura: C.P. 12 l.

Tariffa: Cartolina postale

Timbri di censura: "Direzione Carceri G. Centrali - Trapani", rotondo violetto;
 "Visto per Censura / Il funzionario addetto", lineare violetto.

"E' vietato includere nella corrispondenza valori di ogni / genere che dovranno essere rimessi a mezzo vaglia postale. / La Direzione declina ogni responsabilità", lineare violetto.



27.11.1950
da
**Carcere
Giudiziario
Trapani**
a
Palermo

Affrancatura: C.P. 15 l.

Tariffa: Cartolina postale

Timbri di censura: "Direzione Carceri G. Centrali - Trapani", rotondo violetto;
"Visto per Censura / Il funzionario addetto", lineare violetto.

27.3.1952
Da
**Carcere
Giudiziario
della
Colombaia
Trapani**
a detenuto nel
carcere di
Palermo

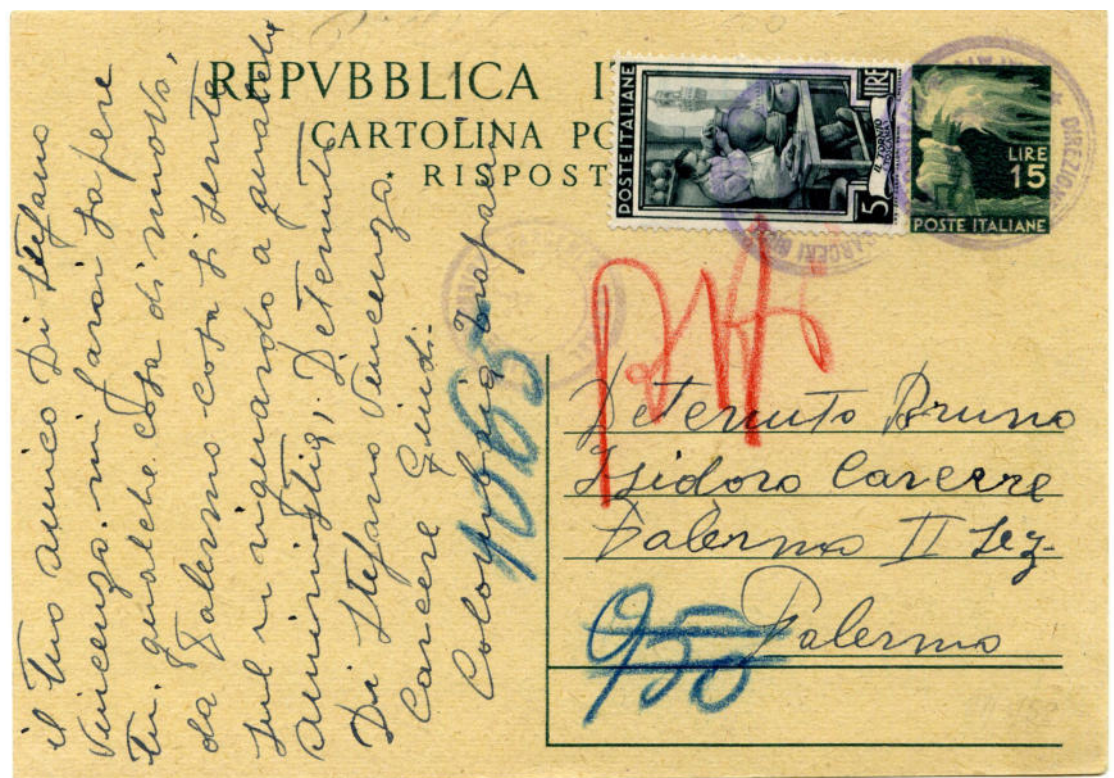

Affrancatura: C.P. 15 l. + 5 l.

Tariffa: Cartolina postale

Timbri di censura: "Direzione Carceri Giud. Centrali - Trapani", rotondo violetto ; "Direzione Carceri Centrali - Trapani", rotondo violetto.



Affrancatura: C.P. 15 l.

Tariffa: Cartolina postale

Timbro di censura: "Carcere Giudiziario / Asti / V° per Censura", rettangolare violetto.



Affrancatura: C.P. 15 l. + 2 l. + 3 l.

Tariffa: Cartolina postale

Timbri di censura: "Carcere Giudiziario Centrali - Salerno", lineare violetto; "Direzione Carcere Giudiziario - Salerno" rotondo violetto.

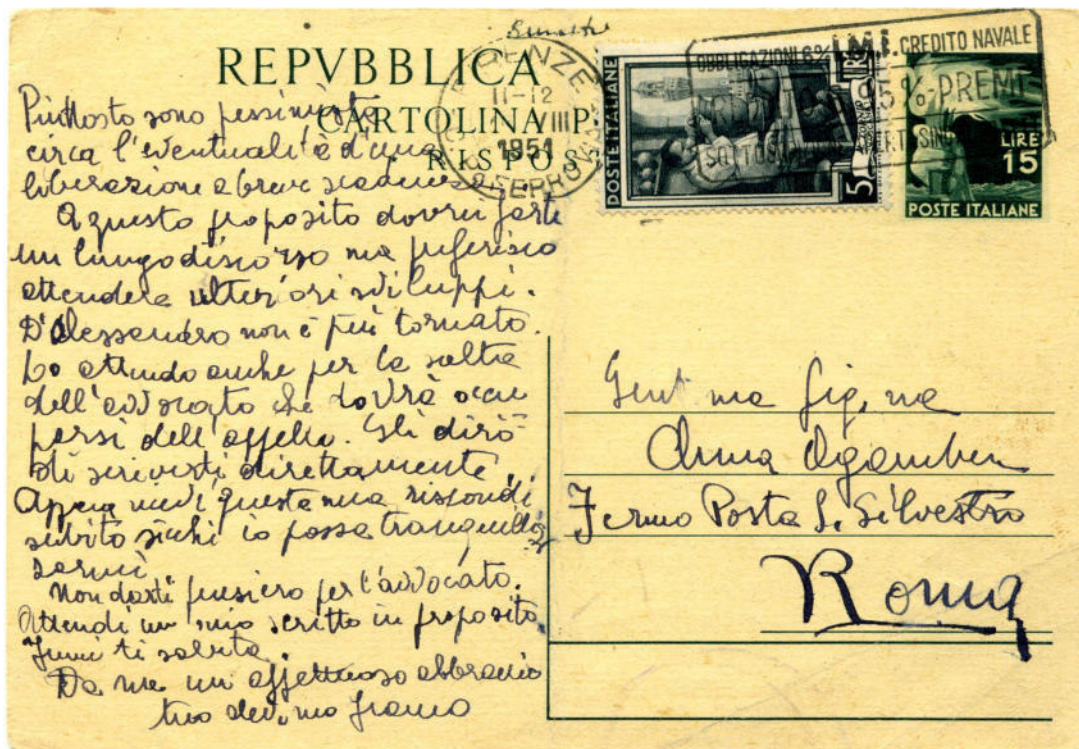

Firenze 10.8.51
 MA
 Anna Agamben
 Gentile, una tua carta l'ho col
 tuo scritto riproposto per il mio figlio
 tuo. Tu assumi che ti ho scritto:
 "Le pressioni, due lettere e due
 cartoline postali. Sono in pensiero
 ora, perché tu non le hai ricevute.
 Di chi la causa? Disguido postale
 o censura?" Ho fedeltà che almeno
 questo mio scritto venga a portarti.
 Il pensiero del mio figlio e del
 mio affetto che non sono certamente
 scemati nel tuo carcere, rafforzati
 anche per le pressioni del carcere
 scaturito nel tuo carcere ogni più riposte
 senza libertà.
 Ho proporzioni che appaiono in libertà.
 Potrei trovare nell'impaginazione che mi hai
 scritto i mezzi di stile per una notazione
 che me pur proibirà, mi è di conforto
 to e di speranza e non disperare nelle
 mie resistenze. Buone speranze non
 mi manano. Tanto che non ho del tutto
 esaurito il proposito di lavorare
 in legge, se ne entrò la possibilità.

11.8.1951 dal **Carcere di Firenze** a Roma

Affrancatura: C.P. 15 l. + 5 l.

Tariffa: Cartolina postale

Timbro di censura: "Ufficio di P.S. presso la Procura della Repubblica di Firenze", rotondo violetto.

Nel testo: "...ho scritto...due lettere e due cartoline postali. Sono in pensiero, ora, perché tu non le hai ricevute. Di chi la causa? Disguido postale o censura?".



26.12.1952 - da **Carceri di Latina** per città

Affrancatura: C.P. 20 l.

Tariffa: Cartolina postale

Timbro di censura: "Verificato per Censura / Il Comandante", lineare violetto;



27.5.1949
 da
**Carcere
 Mandamentale
 Napoli Barra**
 a
 Corato

Affrancatura: C.P. 12 l. + 3 l.

Tariffa: Cartolina postale

Timbro di censura: "Carcere Giudiziario Mandamentale di Napoli Barra", rotondo violetto.



21.12.1951

da

**Carcere
 Giudiziario
 Poggioreale
 Napoli**
 per città

Affrancatura: C.P. 15 l. +5 l.

Tariffa: Cartolina postale

Timbro di censura: "Carcere Giudiziario - .../ Visto per censura", lineare violetto.

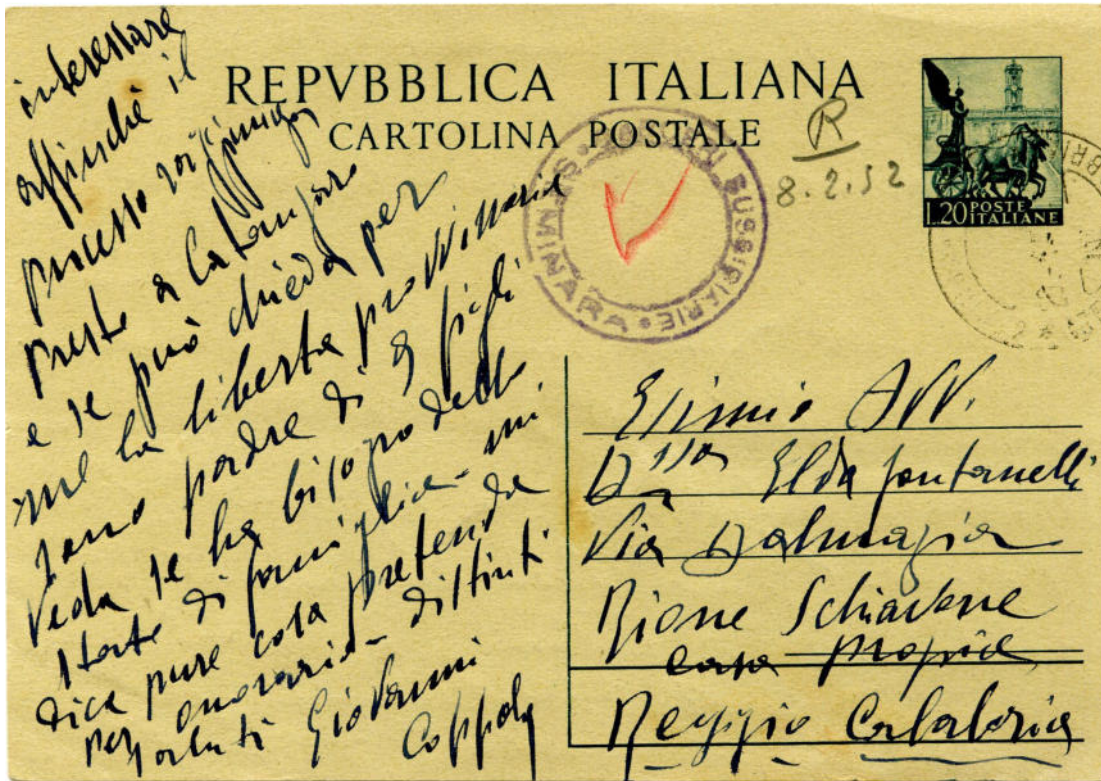

29.1.1952
 da
Carcere
Mandamentali
di Seminara
 a
 Reggio Calabria

Affrancatura: C.P. 20 l.

Tariffa: Cartolina postale

Timbro di censura: "Carcere Sussidiarie - Seminara", rotondo violetto.



26.12.1952
 da
Carcere
di
Sala Consilina
 per città

Affrancatura: C.P. 20 l.

Tariffa: Cartolina postale

Timbro di censura: "Vietato mettere nelle lettere / semplici denaro e altri valori", lineare violetto e firma del censore.



14.2.1952 - da **Carceri di Trapani** a Palermo

Affrancatura: C.P. 20 l.

Tariffa: Cartolina postale

Timbro di censura: "Direz. Carc. Giudiz. Centrali - Trapani ", rotondo violetto;
"Visto per Censura / Il funzionario addetto, lineare violetto.



6.10.1952
 da
**Carceri
 di
 Porto Azzurro**
 a
 S. Margherita
 Belice

Affrancatura: C.P. 20 l.

Tariffa: Cartolina postale

Timbro di censura: "Visto per censura", lineare violetto.



12.6.1953
 da
**Istituti
 Penali di
 Volterra**
 a
 Roma

Affrancatura: C.P. 20 l.

Tariffa: Cartolina postale

Timbro di censura: "Istituti Penali di Volterra / Verificato per Censura", lineare violetto.

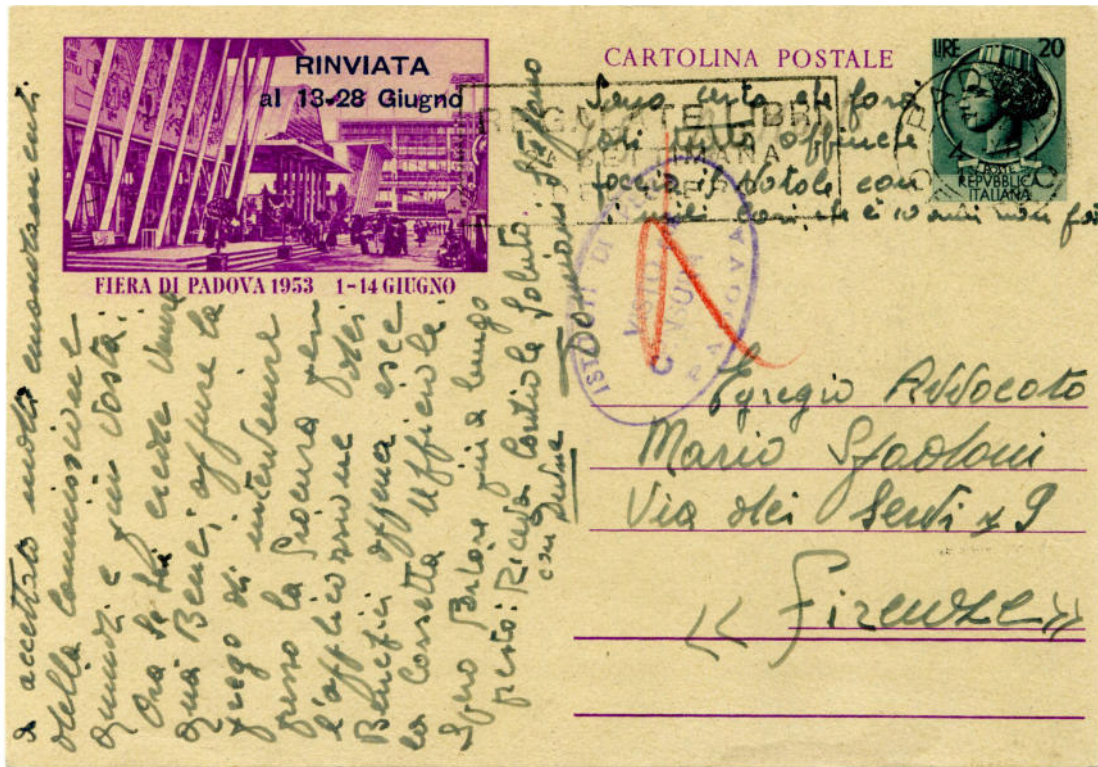

4.12.1953 - da **Istituti di Pena di Padova** a Firenze

Affrancatura: C.P. 20 l.

Tariffa: Cartolina postale

Timbro di censura: "Istituti di Pena / Padova / Visto per Censura", ovale violetto.



10.10.1953 - da **Casa di reclusione di Pizzighettone** a Chirignago

Affrancatura: C.P. 20 I.

Tariffa: Cartolina postale

Timbro di censura: "Casa di Reclusione - Pizzighettone / Censura", rotondo violetto.



16.10.1954
da **Carceri
Giudiziarie
di Palermo**
per città

Affrancatura: C.P. 20 I.

Tariffa: Cartolina postale

Timbro di censura: "Direz. Carc. Giudiz. Centrali - Palermo / Visto per Censura",
lineare violetto.

22.4.1955
da
**Carceri
di
Fossombrone**
a Padova

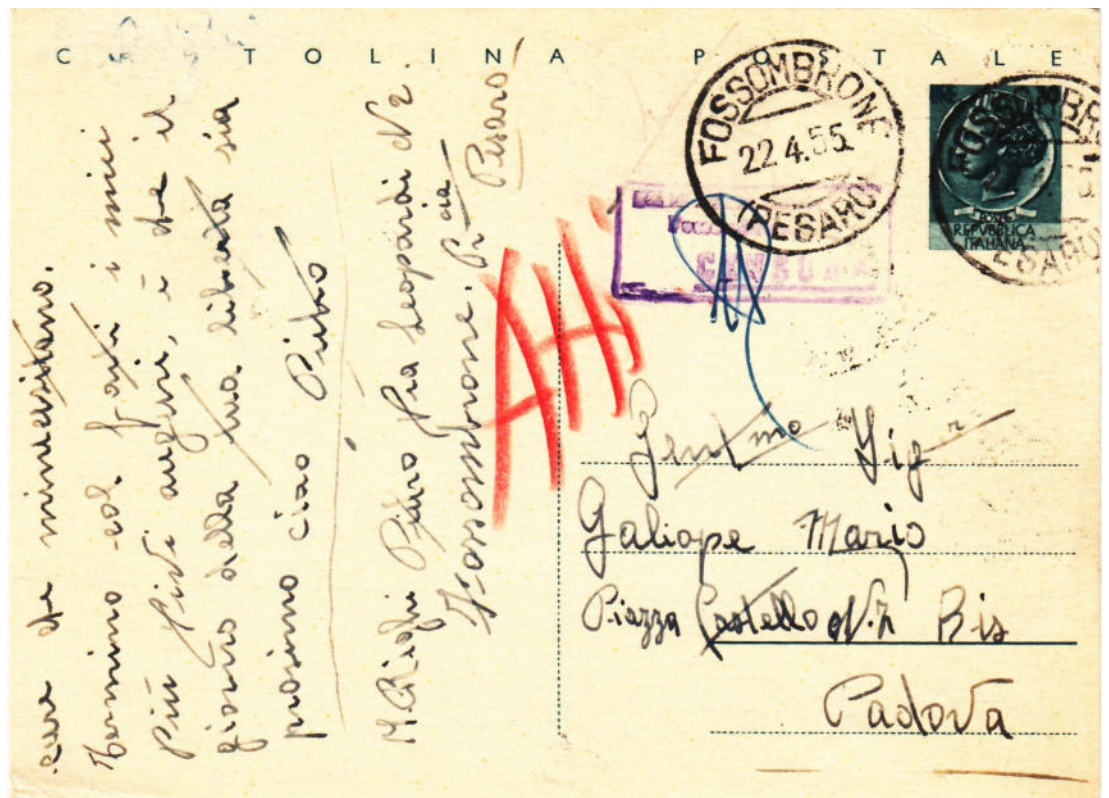

Affrancatura: C.P. 20 I.

Tariffa: Cartolina postale

Timbro di censura: "..... / Fossombrone / Censura", riquadrato violetto



19.11.1954 - da **Stabilimenti Penali - Pianosa** a Parma

Affrancatura: C.P. 20 I.

Tariffa: Cartolina postale

Timbro di censura: "Stabilimenti Penali - Pianosa", rotondo violetto.

Il mittente allegò alla cartolina un'altra cartolina per la risposta, fissandola con dello spago. Non venne, però, utilizzato dal destinatario.



Affrancatura: C.P. 20 I.

Tariffa: Cartolina postale

Timbro di censura: "Stabilimenti Penali Pianosa / Verificato per Censura", lineare violetto.



Affrancatura: C.P. 20 I.

Tariffa: Cartolina postale

Timbro di censura: "Carcere Giudiziarie / L'Aquila / Censura", lineare violetto

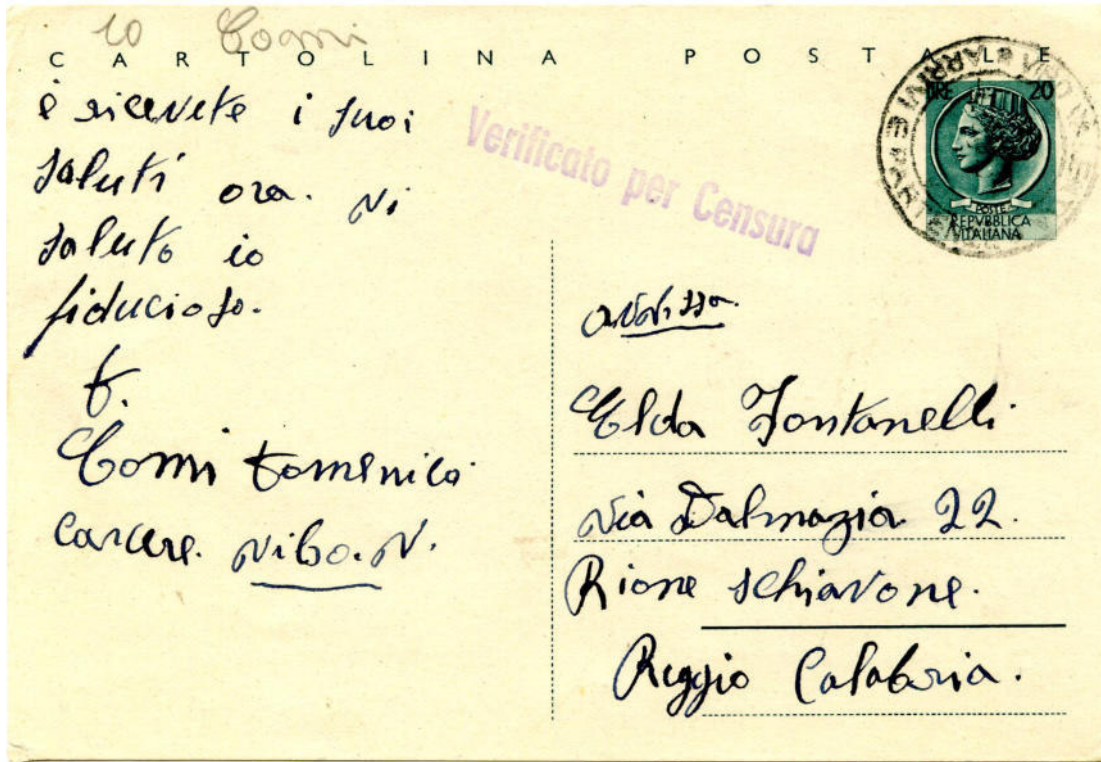

3.8.1955
 da
Carcere di Vibo Valentia
 a
 Reggio Calabria

Affrancatura: C.P. 20 l.

Tariffa: Cartolina postale

Timbro di censura: "Verificato per Censura", lineare violetto.

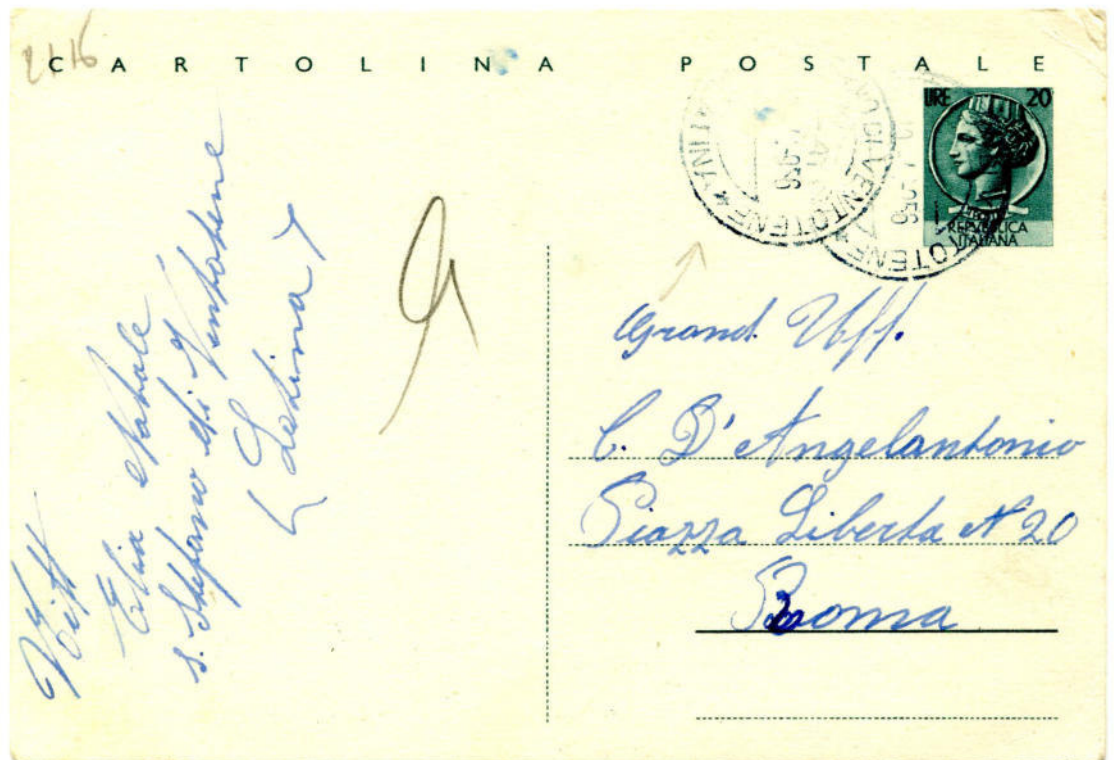

19.4.1956
 da
Carcere di S. Stefano di Ventotene
 a
 Roma

Affrancatura: C.P. 20 l.

Tariffa: Cartolina postale

Timbro di censura: firma del censore in grigio.



24.8.1957
 da
**Carceri
 Giudiziarie
 Catania**
 per città

Affrancatura: C.P. 20 I.

Tariffa: Cartolina postale

Timbro di censura: "Carceri Giudiziarie Centrali - Catania", lineare violetto.

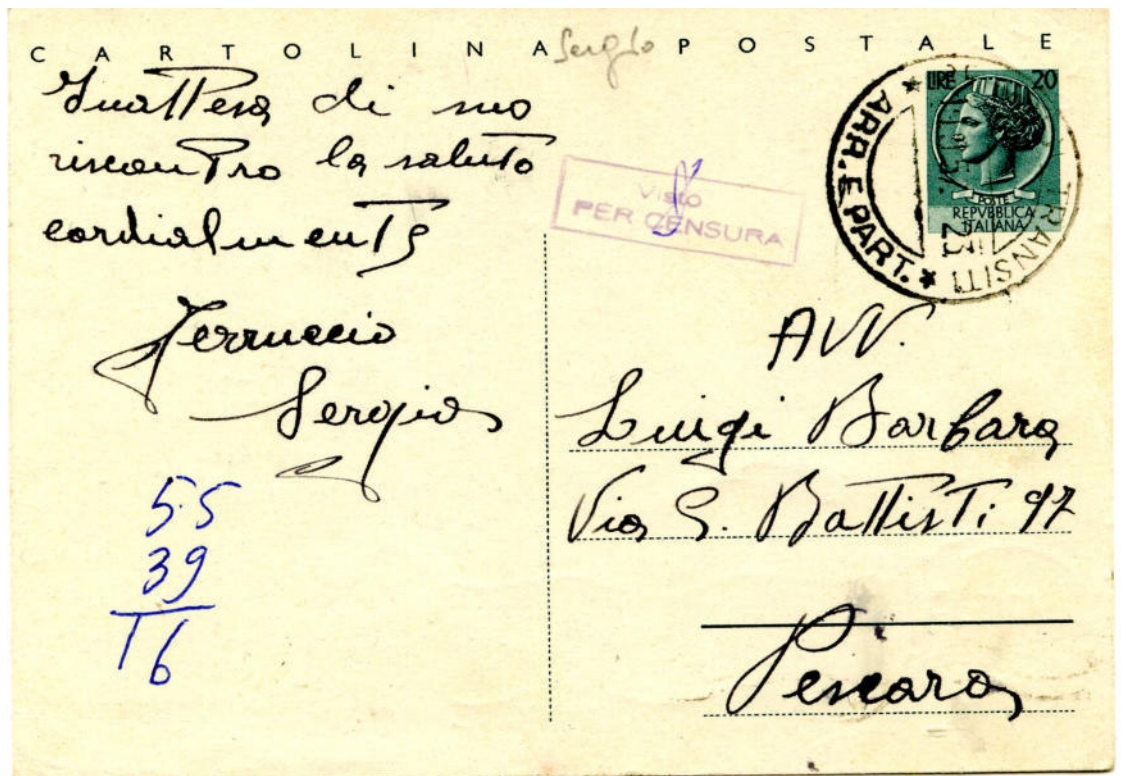

19.9.1957
 da
**Carceri
 Di
 Brindisi**
 per
 Pescara

Affrancatura: C.P. 20 I.

Tariffa: Cartolina postale

Timbro di censura: "Visto / per Censura", rettangolare violetto.

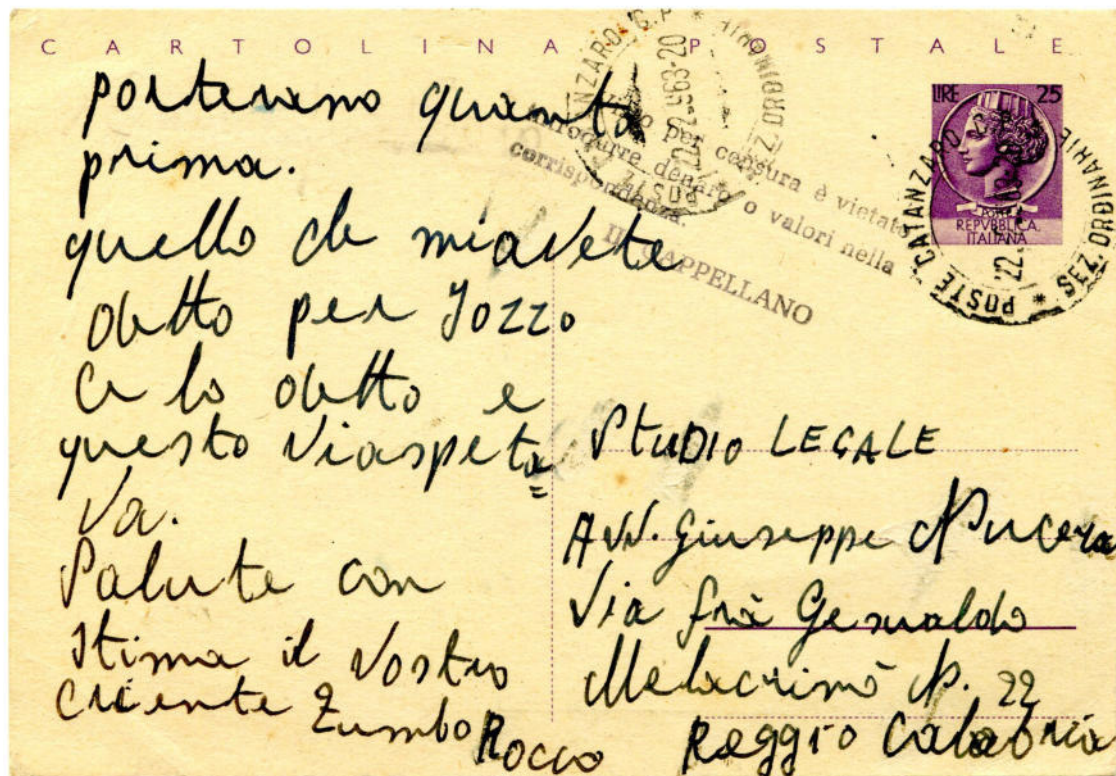

22.2.1963 - da **Carceri di Catanzaro** a Reggio Calabria

Affrancatura: C.P. 25 I.

Tariffa: Cartolina postale

Timbro di censura: "Visto per Censura è vietato / introdurre denaro o valori nella / corrispondenza / Il Cappellano", lineare violetto.



3.5.1918 - da **Carcere di Cologna Veneta** a Castiglione delle Stiviere
Affrancatura: C.P. 10 c. + 25 c. Tariffa: Cartolina postale espresso
Timbri di censura: "Comando Carcere Militare Prev. ...", violetto rotondo;
"Verificato per censura", lineare violetto.

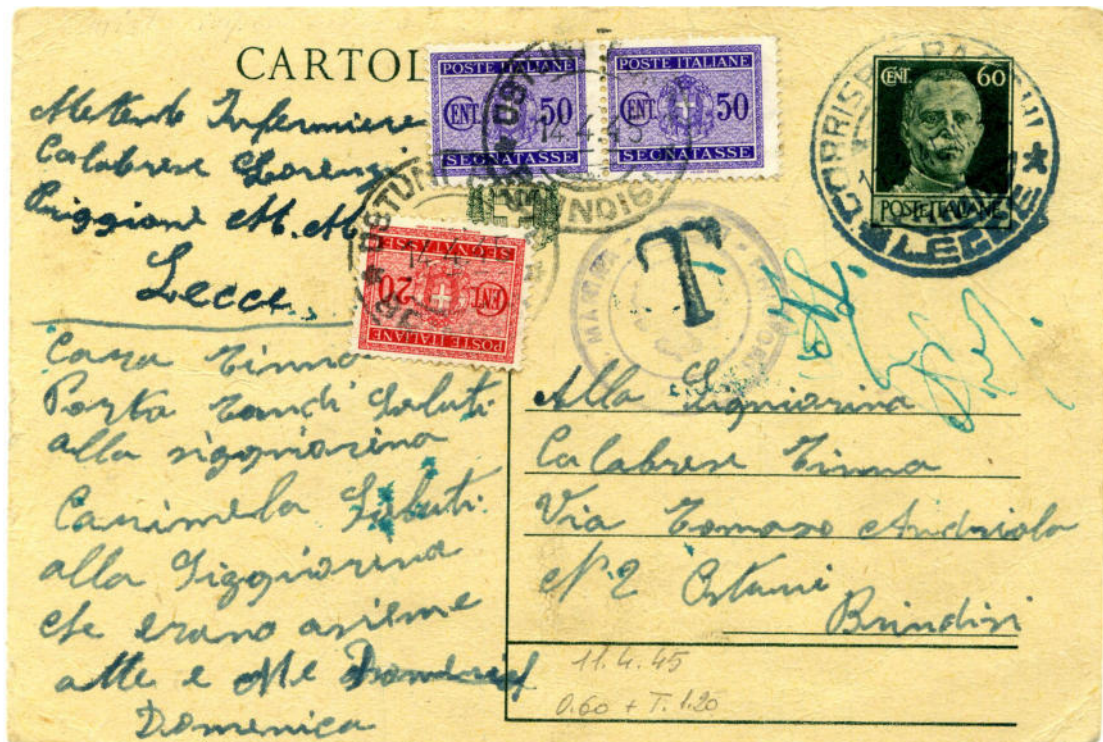

11.4.1945 - da **Prigioni Marina Militare - Lecce** a Brindisi

Affrancatura: C.P. 60 c. (in difetto di 60 c. e tassata) Tariffa: Cart. postale

Timbro di censura: "Prigioni Militari R. Marina - Lecce", rotondo violetto.

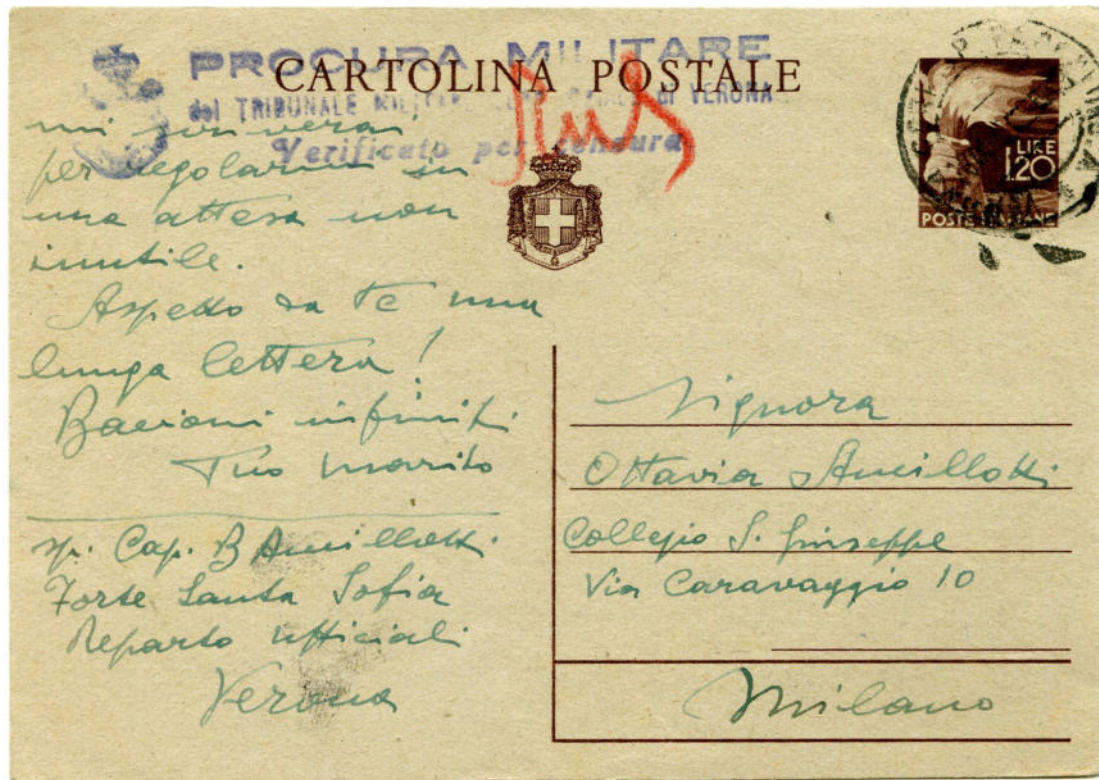

28.1.1946 - da **Forte Santa Sofia di Verona** a Milano

Affrancatura: C.P. 1,20 l.

Tariffa: Cartolina postale

Timbro di censura: "Procura Militare / del Tribunale Militare ...di Verona / Verificato per censura", lineare violetto.



20.11.1913
da
Regio Riformatorio di Parma
a Torino

Affrancatura: C.P. 5 c. Tariffa: Cartolina postale

Timbro di censura: "R. Riformatorio R. Lambruschini di S. Lazzaro Parma", lineare violetto. Sul fronte timbro, rettangolare violetto, completato a mano con giudizi sintetici sul comportamento del ragazzo.



8.11.1929
da
Regio Riformatorio di Parma
a Lecce

Affrancatura: C.P. 30 c. Tariffa: Cartolina postale

Timbri di censura: "R. Riformatorio R. Lambruschini / in / Parma", lineare marrone. "I parenti per avere / regolare riscontro epistolare devono / inviare il denaro occorrente per le / spese postali. E' proibito inviare / valori nelle lettere ordinarie", lineare marrone.

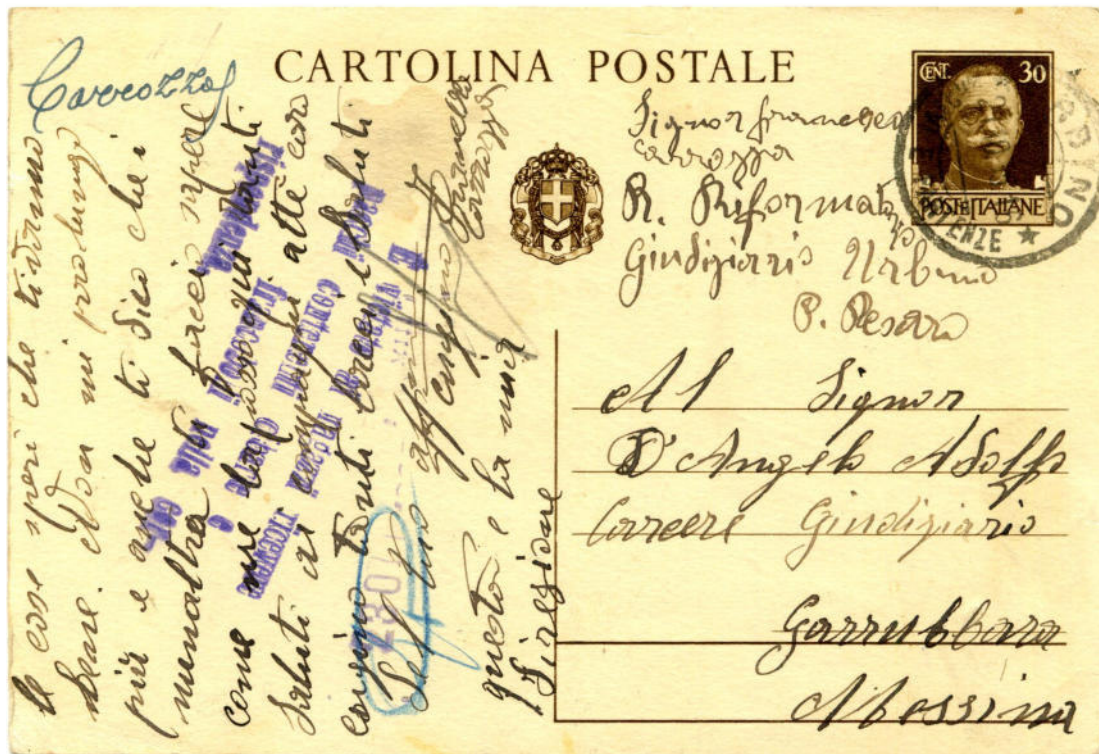

21.10.1935 - da **Regio Riformatorio Giudiziario - Urbino**
a detenuto nel carcere di Messina

Affrancatura: C.P. 30 c. Tariffa: Cartolina postale

Timbri di censura: "E' vietato ai ragazzi ricevere / pacchi contenenti cibarie e / francobolli nella cor / risposta", lineare violetto; timbro datario e sigla del censore in blu;

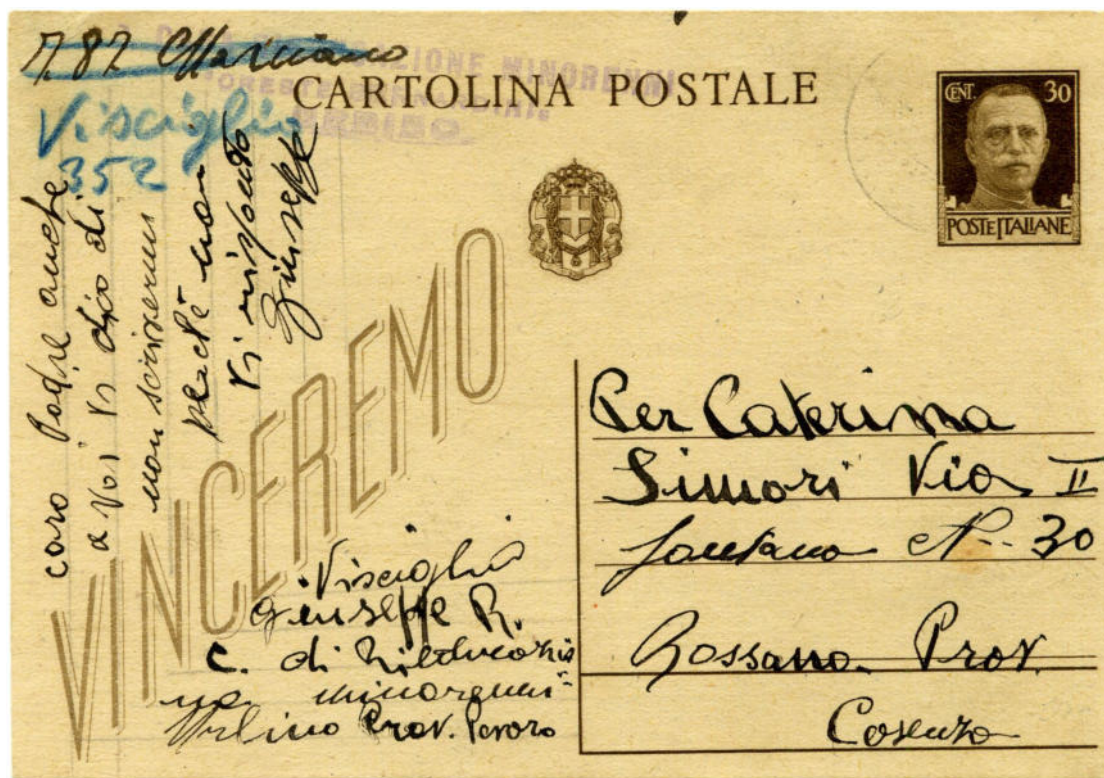

12.6.1943 - da **Casa di rieducazione minorenni di Urbino** a Rossano

Affrancatura: C.P. 30 c.

Tariffa: Cartolina postale

Timbro di censura: "R. Casa Rieducazione Minorenni / Oreste Bernardini / Urbino", lineare violetto.

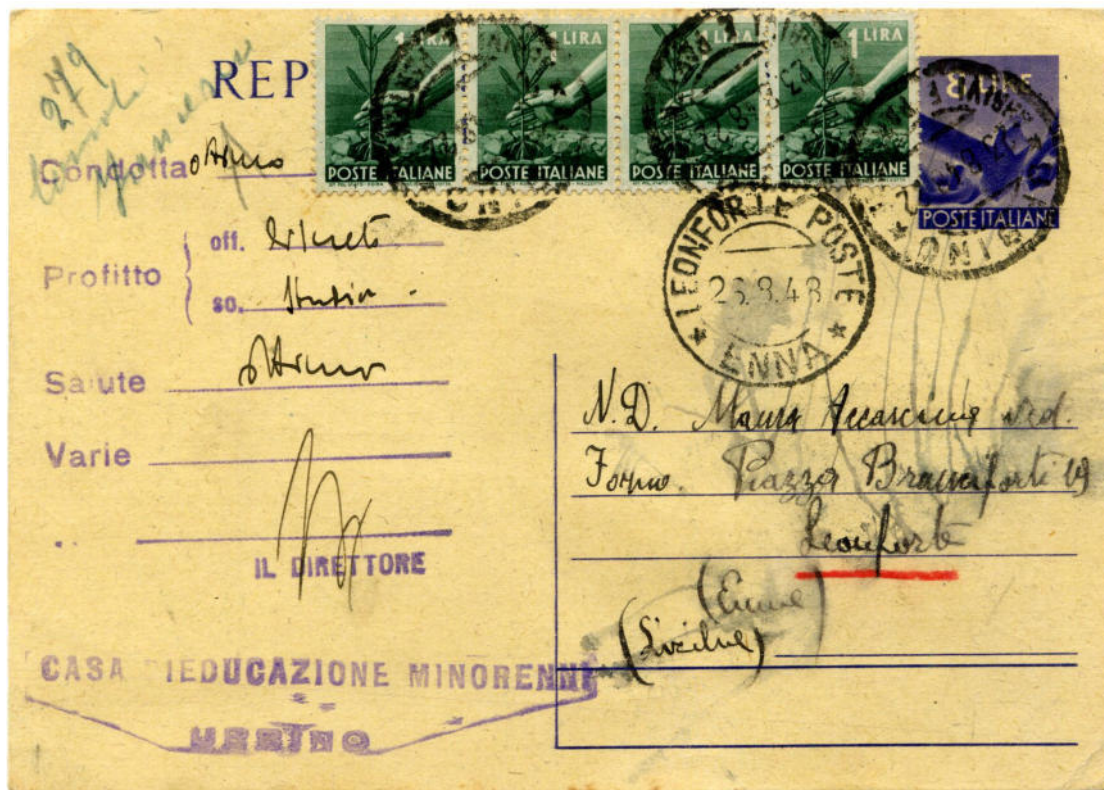

23.8.1948 - da **Casa di rieducazione minorenni di Urbino** a Leonforte

Affrancatura: C.P. 8 l. + 1 l. x 4

Tariffa: Cartolina postale

Timbro di censura: "Casa Rieducazione Minorenni / Urbino", lineare violetto.
 Sul fronte timbro, rettangolare violetto, completato a mano con giudizi sintetici
 sul comportamento del ragazzo.



28.12.1907 - da Roma a **Manicomio Penale di Montelupo**

Affrancatura: C.P. 5 c.

Tariffa: Cartolina postale

Segni di censura: non presenti. *I familiari per avere notizie del loro congiunto scrivono direttamente al direttore. Sulle cartoline viene apposto il timbro di protocollo: "Manicomio Giudiziario / dell'Ambrogiana / 31 dic. 1907", rettangolare rosso.*

I familiari per ottenere risposta, inviano cartolina postale con risposta pagata.



5.10.1939 - da Imponzo di Tolmezzo a **Casa di Cura e Custodia in Aversa**

Affrancatura: C.P. 30 c.

Tariffa: Cartolina postale

Segni di censura: non presenti. *I familiari per avere notizie del loro congiunto scrivono direttamente al direttore. Sulla cartolina viene apposto il timbro di protocollo: "Manicomio Giudiziario di Aversa / 7 ott. 1939 Anno XVII", rettangolare violetto.*

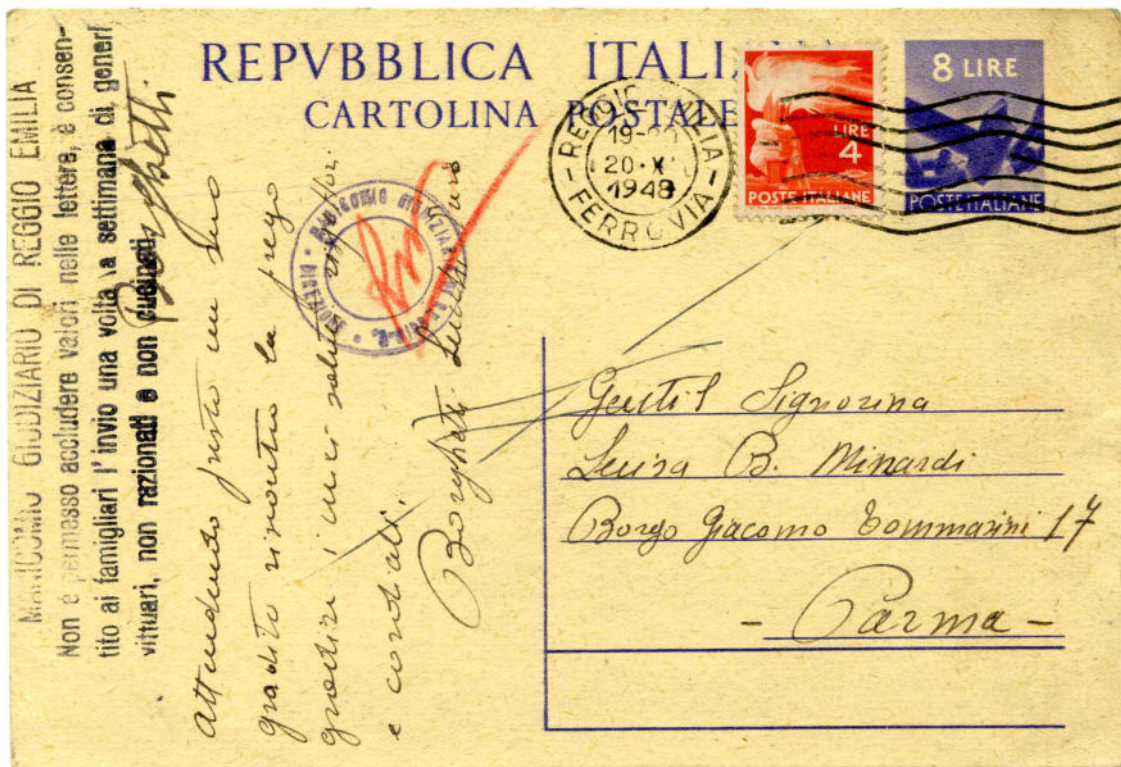

20.10.1949 - da **Manicomio Giudiziario di Reggio Emilia** a Parma

Affrancatura: C.P. 8 l. + 4 l.

Tariffa: Cartolina postale

Timbro di censura: : "Manicomio Giudiziario di Reggio E. - Direzione", rotondo violetto.

"Manicomio Giudiziario di Reggio Emilia / Non è permesso accludere valori nelle lettere, è consentito ai famigliari l'invio una volta la settimana di generi / vituvari, non razionati e non cucinati", lineare nero.

Assai infrequente la corrispondenza da internati nei manicomi giudiziari.



16.12.1948 - da Rizziconi a **Manicomio Giudiziario Salvatore Rosa - Napoli**

Affrancatura: C.P. 8 l. + 4 l.

Tariffa: Cartolina postale

Segni di censura: non presenti. *I familiari per avere notizie del loro congiunto scrivono direttamente al direttore. Sulle cartoline è presente il timbro "Il Direttore / Prof. Dott. Giulio Cremona", lineare violetto.*

Alla cartolina era unita, con lo spago, la cartolina destinata alla risposta.



12.11.1948
da
Mileto
a
**Manicomio
Giudiziario
di Napoli**



24.6.1953
da
Mileto
a
**Manicomio
Giudiziario
di Napoli**

Affrancatura: C.P. 12 l. + 1 l. + 2 l.

Tariffa: Cartolina postale

Affrancatura: C.P. 20 l.

Tariffa: Cartolina postale

Segni di censura: non presenti. *I familiari per avere notizie del loro congiunto scrivono direttamente al direttore. Sulle cartoline viene apposto il timbro di protocollo: "Manicomio Giudiziario - Napoli / data... / prot..." , lineare violetto.*

Ad entrambe le cartoline era unita, con lo spago, la cartolina destinata alla risposta.