Dalla Luogotenenza alla Repubblica (Democratica) usi delle cartoline postali

Le cartoline postali già dal 1874 anno in cui videro la luce , furono considerate dalle Poste come un oggetto postale molto pratico per la trasmissione dei propri messaggi, con una loro tariffa agevolata rispetto alla lettera.
Pertanto non era previsto un utilizzo per altri tipi di invii ai quali poteva corrispondere una tariffa ridotta rispetto a quella della cartolina postale, ad esempio stampe o cartoline 5 parole ecc.
Viene infatti ribadito nel bollettino del Ministero delle Poste n.16 del 1946 che: nella tabella 1 annessa al Decreto Luogotenenziale del 21.1.1946 alla voce 5 relativa alla tariffa speciale per le cartoline illustrate, non sono indicate le cartoline postali.
La tariffa pertanto si considera quella indicata al n.3 della tabella anche quando le cartoline rechino scritti soltanto saluti, auguri e comunque non più di 5 parole.
L'affrancatura medesima è dovuta anche se le cartoline rechino stampati listini, inviti o circolari vari, poichè a tutti gli effetti non posso essere considerate come stampe.
Le cartoline postali vennero anche soventemente usate anche in sostituzione degli avvisi di ricevimento, sopratutto in località o negli uffici postali ove vi era carenza dei moduli preposti per tale servizio.

Piano della collezione

La presente collezione si propone di documentare gli usi delle cartoline postali nel periodo che va dalla Luogotenenza alla Repubblica (Cartoline Postali Democratica) in ordine cronologico di emissione, partendo dalle cartoline di Regno con effige del Re Vittorio Emanuele III, passando per quelle di R.S.I. Luogotenenza, le cartoline di Democratica.
Di ogni cartolina sono descritti il valore, il tipo, il numero di catalogo e inizio e fine validità, sono presentate
le varie tipologie d'uso tramite una selezione di usi significativi.

Introduzione	*fogli*	*1*
Le cartoline postali del Regno		*2--17*
- c.p.Regno posta aerea		*18-22*
- c.p. del Regno "Vinceremo" ricoperta		*23*
- c.p. del Regno posta aerea sop. fascetto		*24*
- c.p.RSI Mazzini		*25-27*
- c.p.Imperiale senza fasci Luogotenenza		*28-30*
- c.p.Provvisorie Vinceremo		*31-39*
- c.p. posta aerea soprastampate		*40-42*
- c.p. Turrita senza stemma 50-60-cent. - 1,20 Lire		*43-51*
- c.p.Turrita con stemma 60 cent - 1,20 - 3 Lire		*52-59*
- c.p.Democratica con stemma 60 cent. - 1.20 -2 -3 -Lire		*60-75*
- c.p.Democratica senza stemma 3-4-8-20 - 8+8 - 20+20 - 6 -12 - 12+12 - 15 - 15+15		*76-120*

Bibliografia

U.F.I.: L'intero Postale - numeri vari
F.Filanci, C.Sopracordevole e D.Tagliente: Interitalia
G.Micheli: Le tariffa postali italiane - Vaccari
A.Bodini e G.Carraro : Sassone - Catalogo di storia postale

Cartolina postale "Opere del Regime" da cent.75 (c73) II emissione - distribuita 20.1.1932

29.3.1946
da Pistoia
a Parigi
(Francia)

Per estero:
Tariffa 3 lire - Periodo tariffario: 1.4.1945 - 31.3.1946

Cartolina postale "Opere del Regime" da cent.75 (c76/D) - distribuita 20.1.1932

2.3.1946
da Luzzara
a Bologna

Per interno:
Tariffa 3 lire - Periodo tariffario: 1.2.1946 - 24.3.1947

Cartolina postale "Imperiale" da cent.15 (c79) - distribuita 18.10.1932 - f. c. 31.12.1935 (poi tollerate)

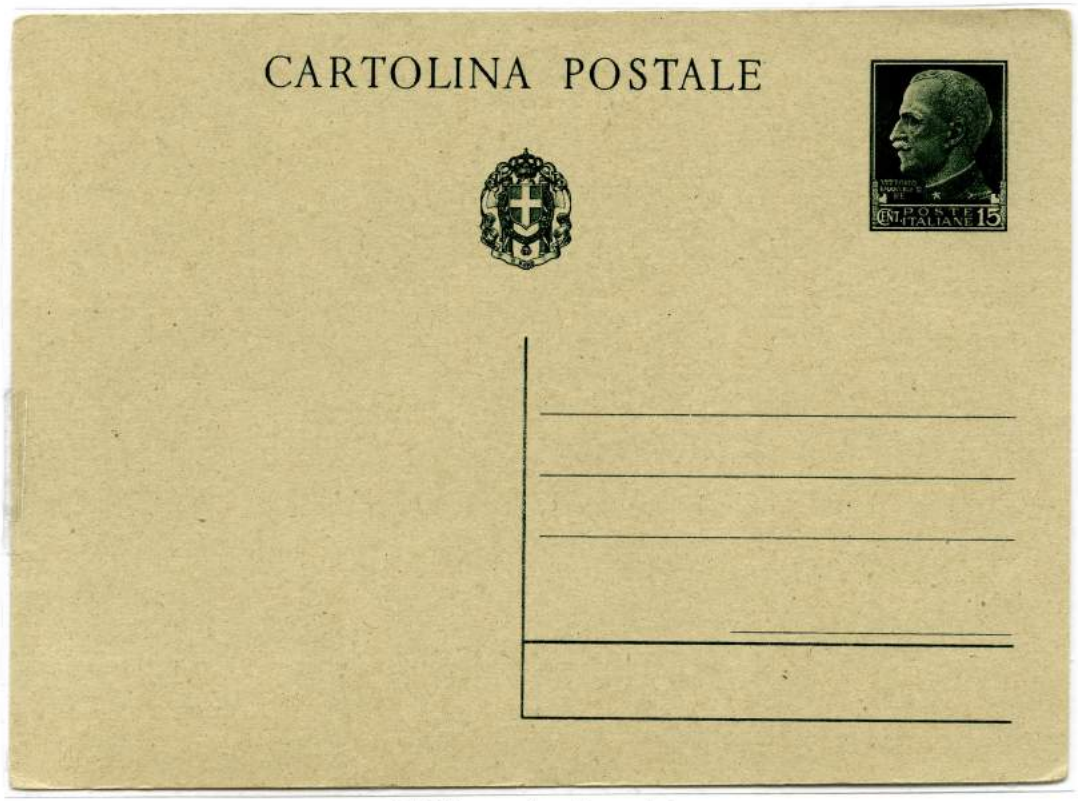

C79 A - cartoncino grigio

Cartolina postale "Imperiale" da cent.15 (c79) - distribuita 18.10.1932 - f. c. 31.12.1935 (poi tollerate)

30.1.1946
da
Comacchio
a Ferrara

Per interno:
Tariffa 1,20 lire - Periodo tariffario: 1.4.1945 - 31.1.1946

Cartolina postale "Imperiale" da cent.30 (c80) - distribuita 18.10.1932 - 31.12.1935 (poi tollerate)

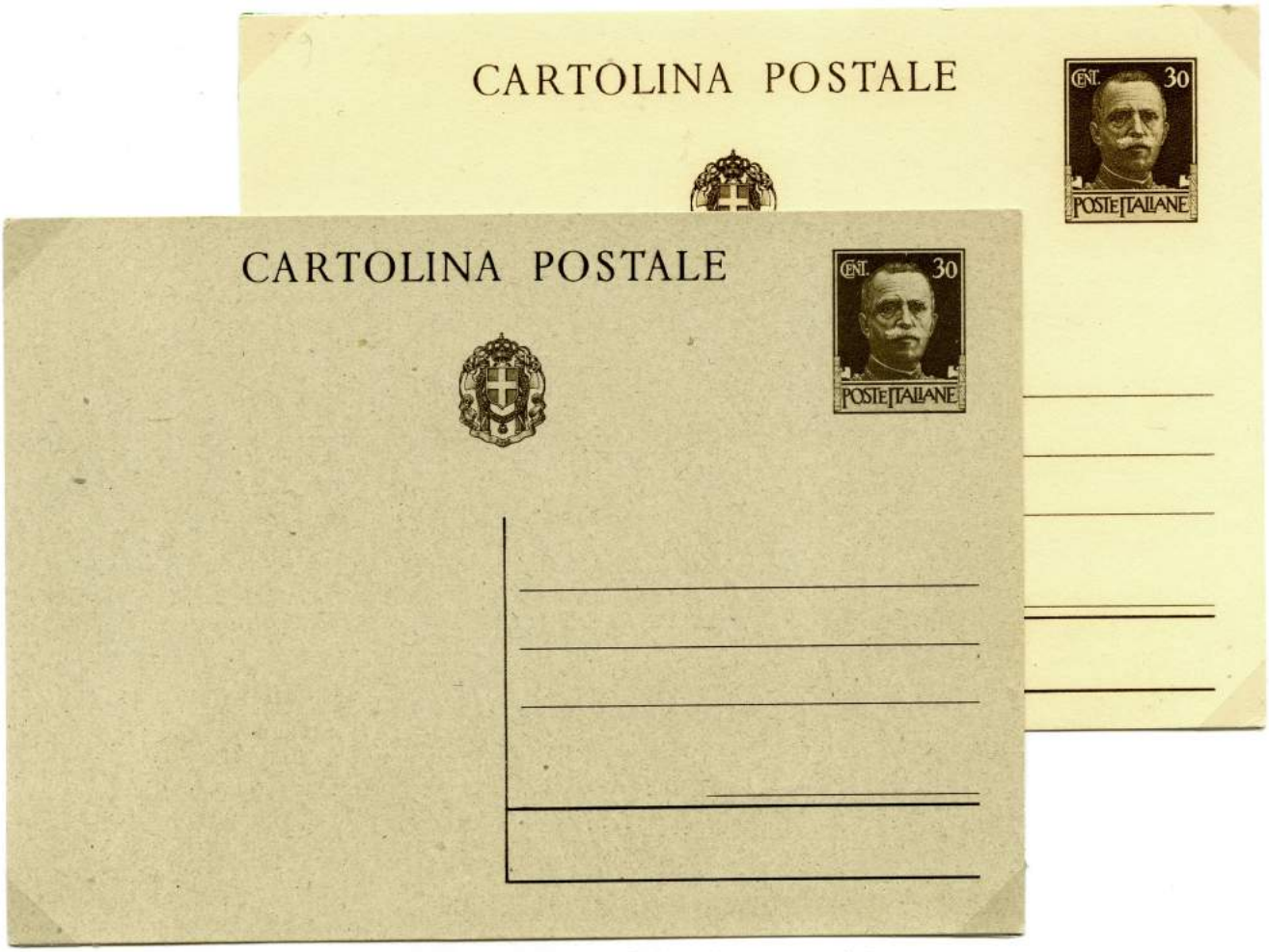

C80 - bruno su avorio - C80A- bruno su grigio

9.11.1945
da Catania
a Avola

Per interno:
Tariffa 1.20 lire - Periodo tariffario: 1.4.1045 - 31.1.1946

Cartolina postale "Imperiale" da cent.30 (c80) - distribuita 18.10.1932 - f. c. 11.7.1946

20.10.1946
da Forlì
a Faenza

Per interno:
Tariffa 3 lire - Periodo tariffario: 1.2.1946 - 24.3.1947
affrancata per 2,30 Lire difetto cent. 70, forse il mittente intendeva affrancare la cartolina per 2,40 Lire che era il doppio della vecchia tariffa, si usava se pur infrequantemente usare questa ufficiosa tariffa, copiando quello che era accaduto con il reale raddoppio di teriffa per le lettere

8.5.1949
da Brescia
a Modena

Per interno:
Tariffa 15 lire - Periodo tariffario: 10.4.1949 - 31.7.1951
Raro uso anche come supporto in periodo molto tardo

Cartolina postale "Imperiale" da cent.75 (c81) - distribuita 18.10.1932 - f. c. 11.7.1946

C81 - cartoncino avorio

9.4.1946
da Firenze
a Ginevra
(Svizzera)

Per estero:
Tariffa 10 lire - Periodo tariffario: 1.4.1946 - 31.8.1947

Cartolina postale "Imperiale" da cent.75 (c81) - distribuita 18.10.1932 - f. c. 11.7.1946

2.6.1945
da Arezzo
per Città

Per distretto:
Tariffa 1,20 lire - Periodo tariffario: 1.4.1945 - 31.1.1946

22.5.1946
(Re di Maggio)
da
Subbiaco
a Cremona

Per interno:
Tariffa 3 lire - Periodo tariffario: 1.2.1946 - 24.3.1947

Cartolina postale "Impero" da cent.50 (C 95) - distribuita 11.7.1940 - f. c. 11.7.1946

21.4.1946
da Bologna
a Firenze

Per interno:
Tariffa 3 lire - Periodo tariffario: 1.2.1946 - 24.3.1947

Cartolina postale "Impero" da cent.50 (C 96/D) - distribuita 11.7.1940 - f. c. 11.7.1946

27.1.1946
da Bologna
per distretto

Per distretto:
Tariffa 60 cent. - Periodo tariffario: 1.4.1945 - 31.1.1946

Cartolina postale "Imperiale Vinceremo" da cent.15 (C 97) - distribuita 19.7.1942 - f. c. 10.7.1946

C97 cartoncino avorio

30.7.1944
da Roma Centro
a P.M.3600

Per interno:
Tariffa ridotta Militare 15 cent. - Periodo tariffario: 1.7.1940 - 30.7.1944
datario in gomma 12 agosto 1944 e timbro in viola A.C.S. dell'ufficio di controllo censura Alleata

Cartolina postale "Imperiale Vinceremo" da cent.15 (C 97) - distribuita 19.7.1942 - f. c. 10.7.1946

2.1.1945
da Viterbo
per Orvieto

Per interno:
Tariffa 60 cent. - Periodo tariffario: 1.10.1944 - 31.3.1945
bollo in nero A.C.S. dell'ufficio di controllo censura Alleata

27.11.1945
da Civitella dei
Pazzi a Perugia

Per interno:
Tariffa 1,20 lire - Periodo tariffario: 1.4.1945 - 31.1.1946
apposizione dei francobolli intenta a coprire lo stemma con fasci e la scritta "Vinceremo"

Cartolina postale "Imperiale Vinceremo" da cent.15 (C 97) - distribuita 19.7.1942 - f. c. 10.7.1946

4.4.1946
da Chiomonte
a Villafranca
d'Asti

Per interno:
Tariffa 3 lire - Periodo tariffario: 1.2.1946 - 24.3.1947
apposizione dei francobolli intenta a coprire lo stemma con fasci e la scritta "Vinceremo"

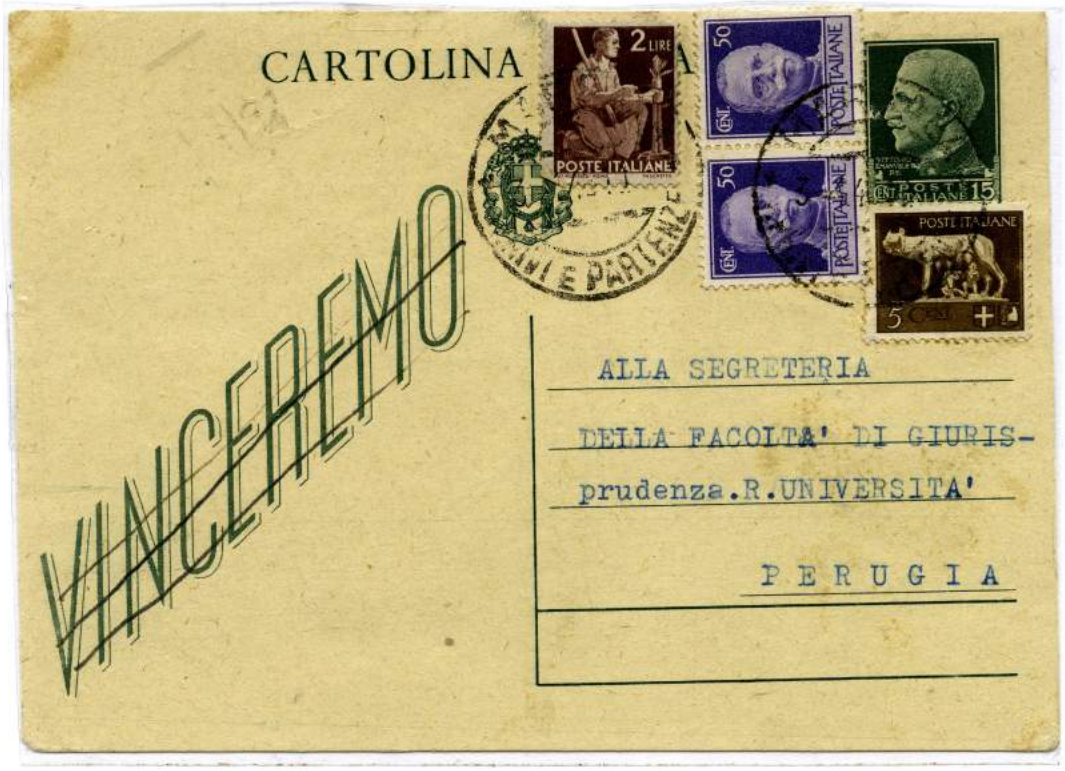

2.4.1946
da Marsala
a Perugia

Per interno:
Tariffa 3 lire - Periodo tariffario: 1.2.1946 - 24.3.1947
Affrancata per 3,20 lire ecc. 20 cent. (cartolina con affrancatura predisposta per la vendita 1,20 lire, tariffa dall'1.2.1946) integrata per comodità con 2 lire Democratica al fronte di 1,80 lire

Cartolina postale "Imperiale Vinceremo" da cent.15 (C 97) - distribuita 19.7.1942 - f. c. 10.7.1946

15.3.1945
da Aci Platani
aAidone

Raccomandata per interno:
Tariffa 1,80 Lire - c.p. 60 cent. + racc. 1,20 lire - Periodo tariffario: 1.10.1944 - 31.3.1945

23.2.1946
da Bastia
Umbra
a Bastiola

Raccomandata per interno:
Tariffa 8 lire - c.p. 3 lire + racc. 5 lire - Periodo tariffario: 1.2.1946 - 24.3.1947

Cartolina postale "Imperiale Vinceremo" da cent.15 (C 97) - distribuita 19.7.1942 - f. c. 10.7.1946

4.6.1946
(Re di Maggio)
da Monsampolo del Tronto per distretto

Avviso di Ricevimento:
Tariffa 4 lire - Periodo tariffario: 1.2.1946 - 24.3.1947
gli interi postali divennero moduli di emergenza degli avvisi di ricevimento ove vi fosse carenza di moduli preposti.

4.5.1945
da Roma a Parigi (Francia)

Per Estero:
Tariffa 3 Lire - Periodo tariffario: 1.4.1945 - 30.3.1946

Cartolina postale "Imperiale Vinceremo" da cent.30 (C 98) - distribuita 19.7.1942 - f. c. 10.7.1946

C98 - Cartoncino Crema - Camoscio

17.6.1945
da Roma a
Reggio Emilia

Per interno: Tariffa 1,20 Lire - Periodo tariffario: 1.4.1945 - 31.1.1946
Cartolin a di dimenzioni maggiori - 114 x 150 , compare in alto striscia indirizzo

Cartolina postale "Imperiale Vinceremo" da cent.30 (C 98) - distribuita 19.7.1942 - f. c. 10.7.1946

4.2.1944
da Napoli per città

Per interno:
Tariffa 50 cent. - Periodo tariffario: 1.8.1940 - 30.9.1944 - Rara affrancatura mista G.M.A. - Regno

15.4.1945
da Roma a
Posta Militare
16

Per interno:
Tariffa 1,20 Lire - Periodo tariffario: 1.4.1945 - 31.1.1946

Cartolina postale "Imperiale Vinceremo" da cent.30 (C 98) - distribuita 19.7.1942 - f. c. 10.7.1946

8.1.1946
da Monte Urano
a Porto
S.Elpidio

Avviso di Ricevimento
Tariffa 2 lire - Periodo tariffario: 1.4.1945 - 31.1.1946

22.4.1946
da Spoleto
a Preci

Per interno:
Tariffa 3 lire - Periodo tariffario: 1.2.1946 - 24.3.1947

Cartolina postale "Imperiale Vinceremo" da cent.30 (C 98) - distribuita 19.7.1942 - f. c. 10.7.1946

29.12.1945
da Altamura
a Bari

Raccomandata per interno:
Tariffa 3,60 Lire - C.P. 1,20 Lire + racc. 2,40 Lire - Periodo tariffario: 1.4.1945 - 31.1.1946

17.2.1945
da Bari a
Perugia

Raccomandata - Espresso per interno:
Tariffa 4,30 Lire - C.P. 60 cent. + racc. 1,20 Lire + espresso 2,50 Lire
Periodo tariffario: 1.10.1944 - 30.3.1945

Cartolina postale "Posta Aerea" da cent.60 (C 99) - distribuita 24.10.1942 - f. c. 1.7.1946

29.10.1944
da Firenze
a Potenza

Per interno:
Tariffa 60 cent. - Periodo tariffario: 1.10.1944 - 31.3.1945

Cartolina postale "Posta Aerea" da cent.60 (C 99) - distribuita 24.10.1942 - f. c. 1.7.1946

18.8.1945
da Chiesina Uzzanese
a Firenze

Per interno:
Tariffa 1,20 - Periodo tariffario: 1.4.1945 - 31.1.1946

7.5.1946
da Torino
a Barge

Per interno:
Tariffa 3 Lire - Periodo tariffario: 1.2.1946 - 24.3.1947

Cartolina postale "Posta Aerea" da cent.60 (C 99) - distribuita 24.10.1942 - f. c. 1.7.1946

7.5.1946
da Torino
a Barge

Per interno:
Tariffa 3 Lire - Periodo tariffario: 1.2.1946 - 24.3.1947

1.2.1945
da Firenze
a Montepulciano

Espresso per interno:
Tariffa 3,10 Lire - Periodo tariffario: 1.4.1945 - 31.1.1946

Cartolina postale "Posta Aerea" da cent.70 (C 100) - distribuita 24.10.1942 - f. c. 1.7.1946

7.6.1945
da Napoli
a Salerno

Per interno:
Tariffa 1,20 Lire - Periodo tariffario: 1.4.1945 - 31.1.1946

Cartolina postale "Posta Aerea" da cent.70 (C 100) - distribuita 24.10.1942 - f. c. 1.7.1946

15.4.1946
da Torino
per città

Per interno:
Tariffa 3 - Periodo tariffario: 1.2.1946 - 24.3.1947

1.10.1946
da Forlì
a Siena

Per interno:
Tariffa 3 - Periodo tariffario: 1.2.1946 - 24.3.1947

Cartolina postale "Fascetto Vinceremo" da cent.30 (C 104)
distribuita 29.7.1944 - f. c. 25.4.1945 poi tollerata

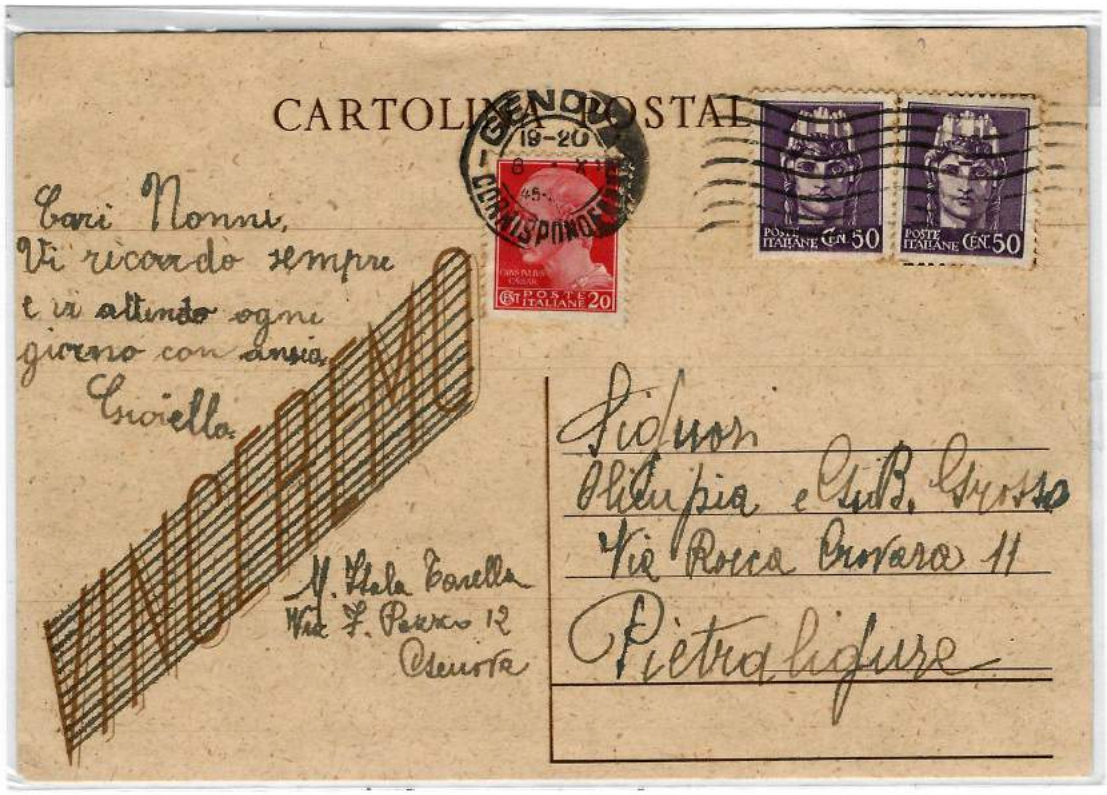

8.10.1945
da Genova
a Pietraligure

Per interno:
Tariffa 1,20 Lire - Periodo tariffario: 1.4.1945 - 31.1.1946
a differenza della cartolina Mazzini cent.30 che venne spesso ricoperta in periodo Luogotenenziale, questa cartolina non venne utilizzata usualmente come supporto e quindi ricoperta, questo è un raro uso di cui si conoscono pochissimi casi.

Cartolina postale "Posta Aerea Fascetto " da cent.60 (C 107)
distribuita 29.7.1944 - f. c. 25.4.1945 poi tollerata

25.8.1946
da Vigolo
Vattara
a Perugia

Per interno:
Tariffa 3 - Periodo tariffario: 1.2.1946 - 24.3.1947
Rarissimo uso di questa cartolina usata in piena Repubblica, pochissimi casi conosciuti con affrancatura aggiunta di Democratica

Cartolina postale "Giuseppe Mazzini" da cent.30 (C 112) - distribuita 11.7.1944 - f. c. 12.5.1945 poi tollerata

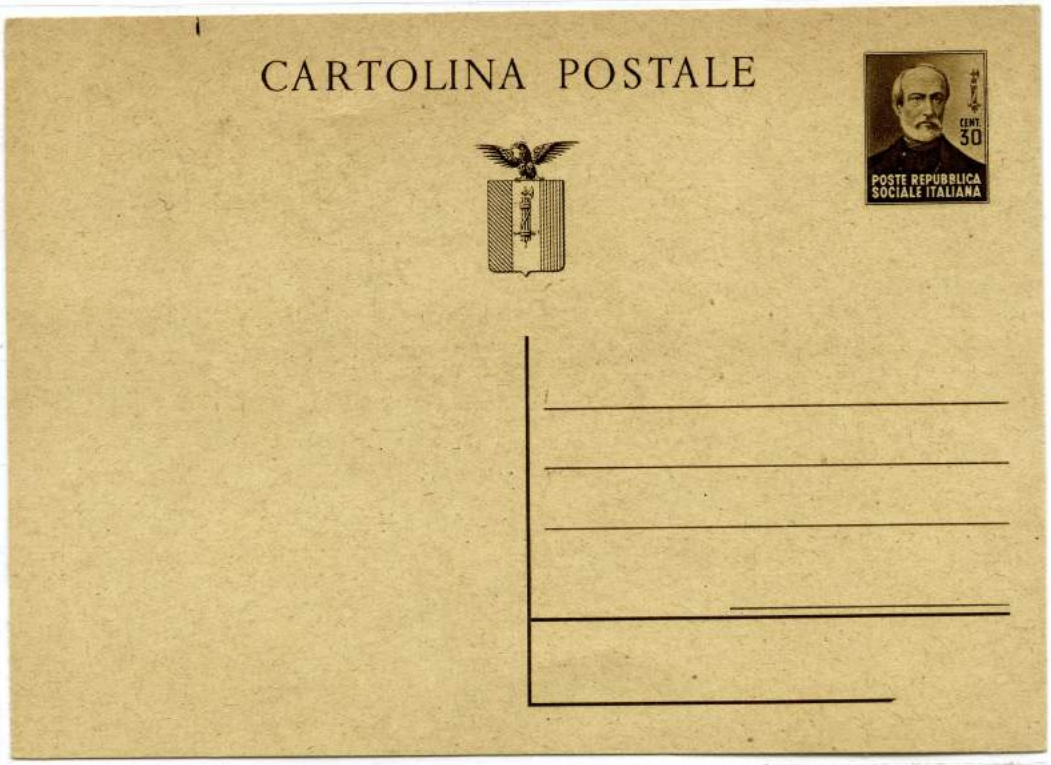

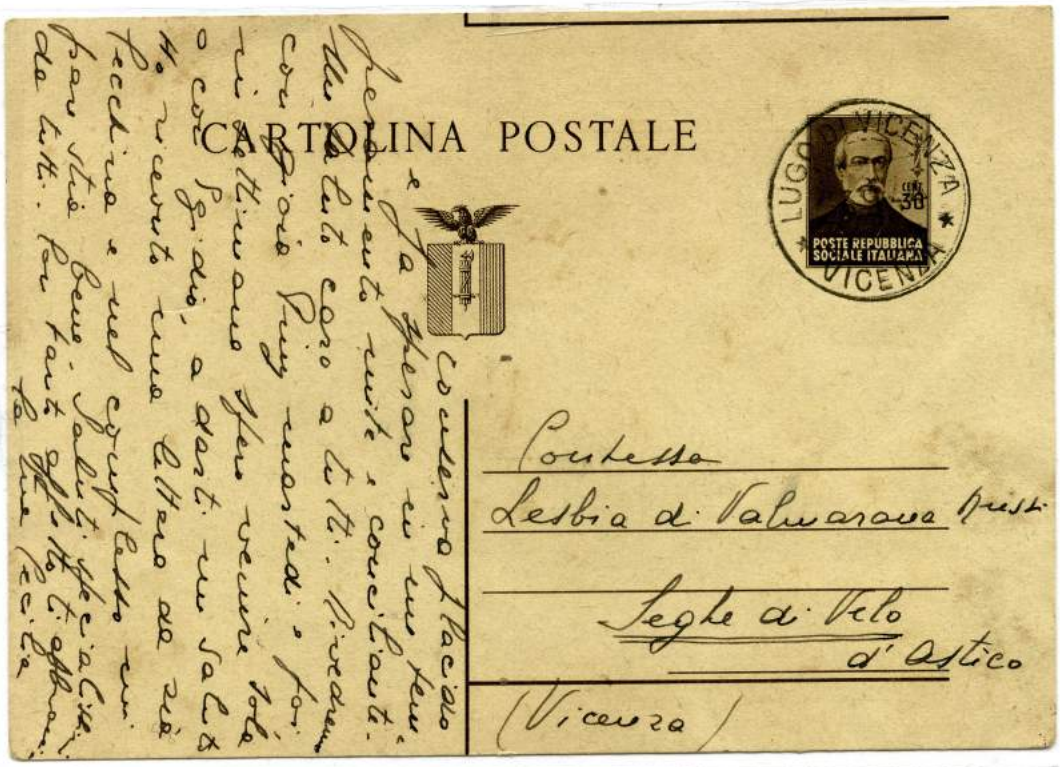

Taglio fortemente spostato in basso, nella parte alta si nota linea dell'indirizzo

Cartolina postale "Giuseppe Mazzini" da cent.30 (C 112) - distribuita 11.7.1944 - f. c. 12.5.1945 poi tollerata

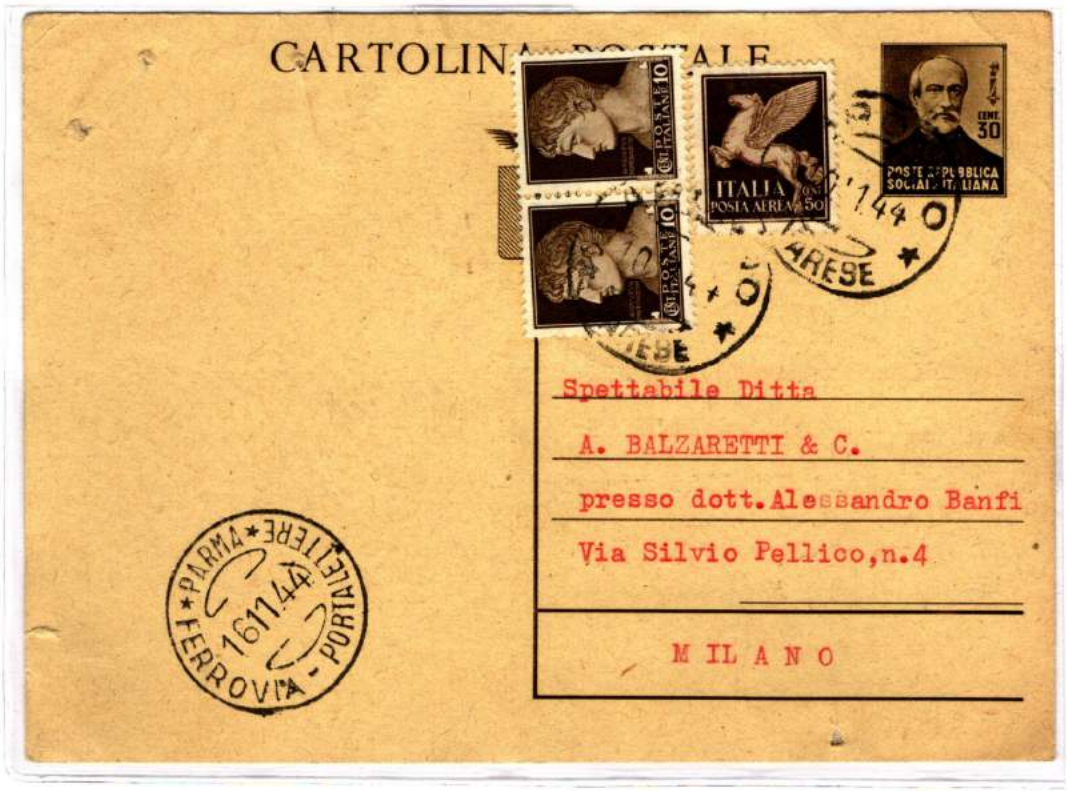

10.11.1944
da Saronno
a Parma

Per interno: Cartolina usata come Avviso di Ricevimento
Tariffa £.1 - Periodo tariffario: 1.210.1944 - 31.3.1945

4.5.1946
da Rovigo
a Napoli

Per interno:
Tariffa £.3 - Periodo tariffario: 1.2.1946 - 24.3.1947

Cartolina postale "Giuseppe Mazzini" da cent.30 (C 112) - distribuita 11.7.1944 - f. c. 12.5.1945 poi tollerata

20.2.1948
da Roma
per distretto

Per interno:
Tariffa 8 - Periodo tariffario: 1.9.1947 - 10.8.1948

24.8.1948
da Desenzano
del Garda a
Bergamo

Per interno:
Tariffa 12 - Periodo tariffario: 11.8.1948 - 9.4.1949
affrancata per 11,50 Lire difetto 50 cent. applicato il T di tassa ma non riscosso

Cartolina postale "Imperiale" da cent.60 verde su avorio (C 113) - su verdino (113A) fr.llo e stemma senza fasci ,distribuita 18.12.1944 - f. c. 29.6.1946

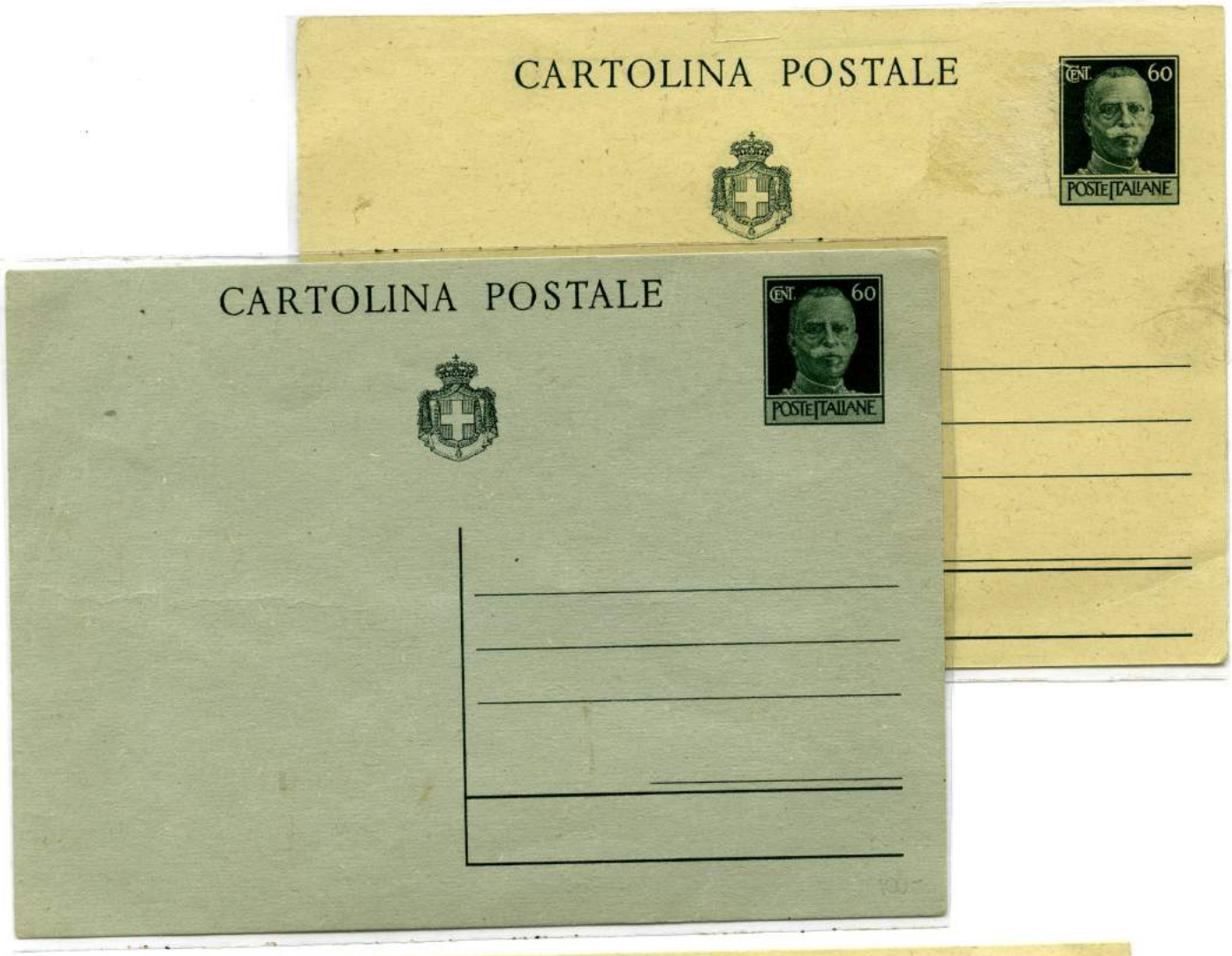

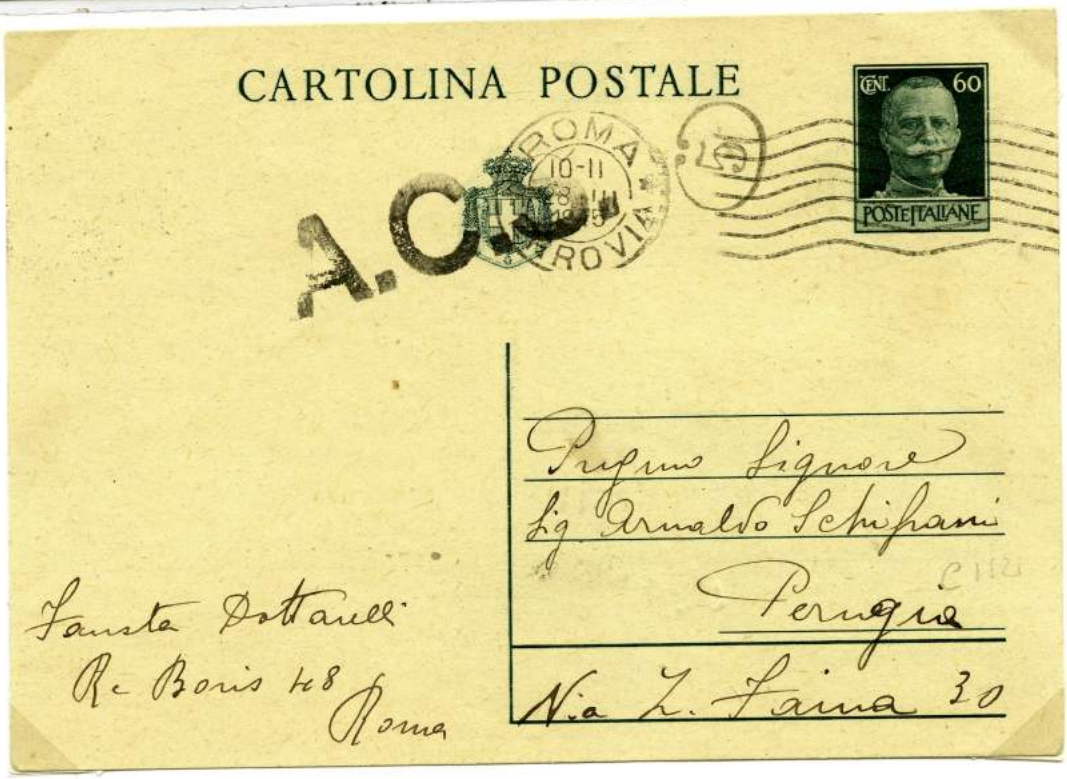

28.3.1945
da Roma
a Perugia

Per interno:
Tariffa 60 cent. - Periodo tariffario: 1.10.1944 - 31.3.1945

Cartolina postale "Imperiale" da cent.60 verde su avorio (C 113) - fr.llo e stemma senza fasci distribuita 18.12.1944 - f. c. 29.6.1946

21.2.1945
da Napoli
a Grumo
Nevano

Raccomandata per interno:
Tariffa 1,80 Lire - C.P.60 cent. + Raccomandata 1,20 Lire
Periodo tariffario: 1.10.1944 - 31.3.1945

19.3.1945
da Roma
a Perugia

Espresso per interno:
Tariffa 3,10 Lire - C.P. 60 cent. + Espresso 2,50 Lire - Periodo tariffario: 1.10.1944 - 31.3.1945
affrancatura integrata con 2 francobolli espresso Imperiale soprastampati P.M.
cartolina senza bollo di partenza, bollo di arrivo a Perugia 21.3.1945 - bollo A.C.S.

Cartolina postale "Imperiale" da cent.60 verde su verdino (C 113 A) - fr.llo e stemma senza fasci distribuita 18.12.1944 - f. c. 29.6.1946

20.1.1946
da Napoli
per città

Per distretto:
Tariffa 60 cent. - Periodo tariffario: 1.4.1945 - 31.1.1946

8.9.1946
da Barra (NA)
a Catanzaro

Per interno:
Tariffa 1,20 Lire - Periodo tariffario: 1.4.1945 - 31.1.1946

Cartolina postale "Provvisorie Vinceremo" da cent.60/15 (C 114)
sop.del nuovo stemma e nuovo valore sul francobollo - distribuita 30.3.1945 - f. c. 1.7.1946

18.10..1945
da Prato
a Perugia

Per interno:
Tariffa 60 cent. - Periodo tariffario: 1.10.1944 - 31.3.1945

17.4.1945
da Roma
Nomentano
a Ponte
Valleceppi

Per interno:
Tariffa 1,20 Lire - Periodo tariffario: 1.4.1945 - 31.1.1946

Cartolina postale "Provvisorie Vinceremo" da lire 1,20/15 (C 115)
sop.del nuovo stemma e nuovo valore sul francobollo - distribuita 30.3.1945 - f. c. 1.7.1946

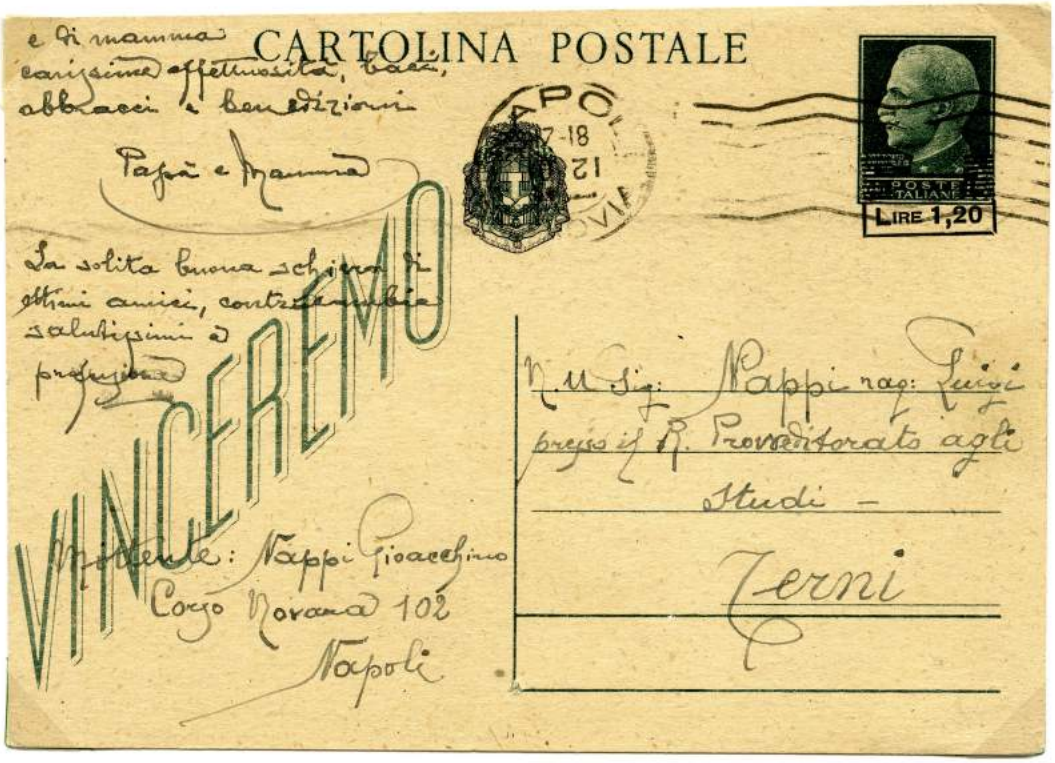

12.9.1945
da Napoli
a Terni

Per distretto:
Tariffa 1,20 Lire - Periodo tariffario: 1.4.1945 - 31.1.1946
colore del cartoncino camoscio

Cartolina postale "Provvisorie Vinceremo" da lire 1,20/15 (C 115)
sop.del nuovo stemma e nuovo valore sul francobollo - distribuita 30.3.1945 - f. c. 1.7.1946

5.12.1947
da Fano
a Foligno

Per interno:
Tariffa 8 Lire - Periodo tariffario: 1.8.1947- 9.4.1949
nonostante la cartolina fosse fuori validità da oltre un anno, venne perfettamente considerata nell'affrancatura.

21.6.1945
da Agnone
a Roma

Espresso per interno:
Tariffa 6,20 Lire - C.P. 1,20 Lire + espr. 5 Lire - Periodo tariffario: 1.4.1945 - 31.1.1946

Cartolina postale "Provvisorie Tappeto" da lire 1,20/15 (C 116)
sop.con tappeto di parentesi alternate su "Vinceremo" 3 Tipi
distribuita 2.5.1945 - f. c. 1.7.1946

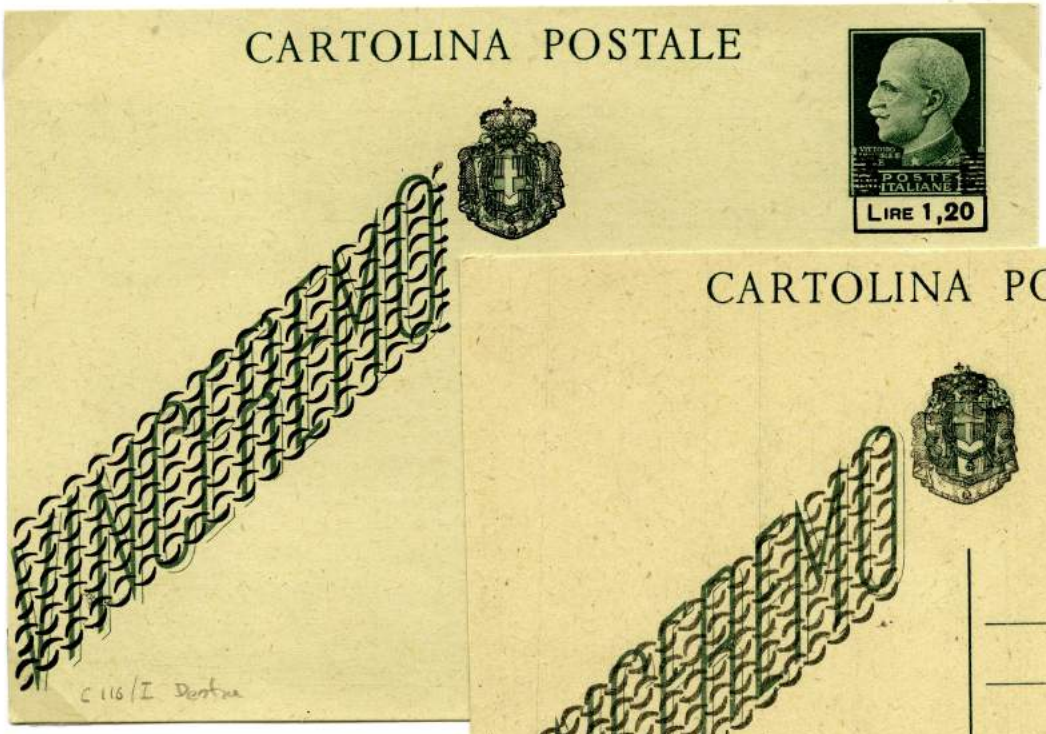

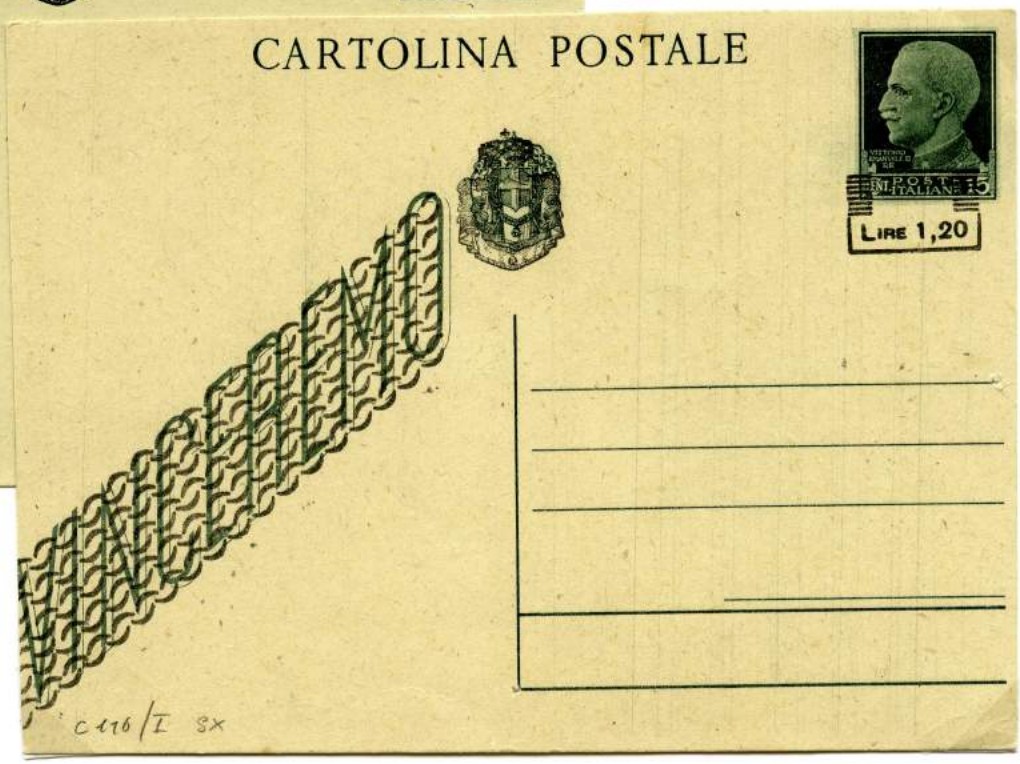

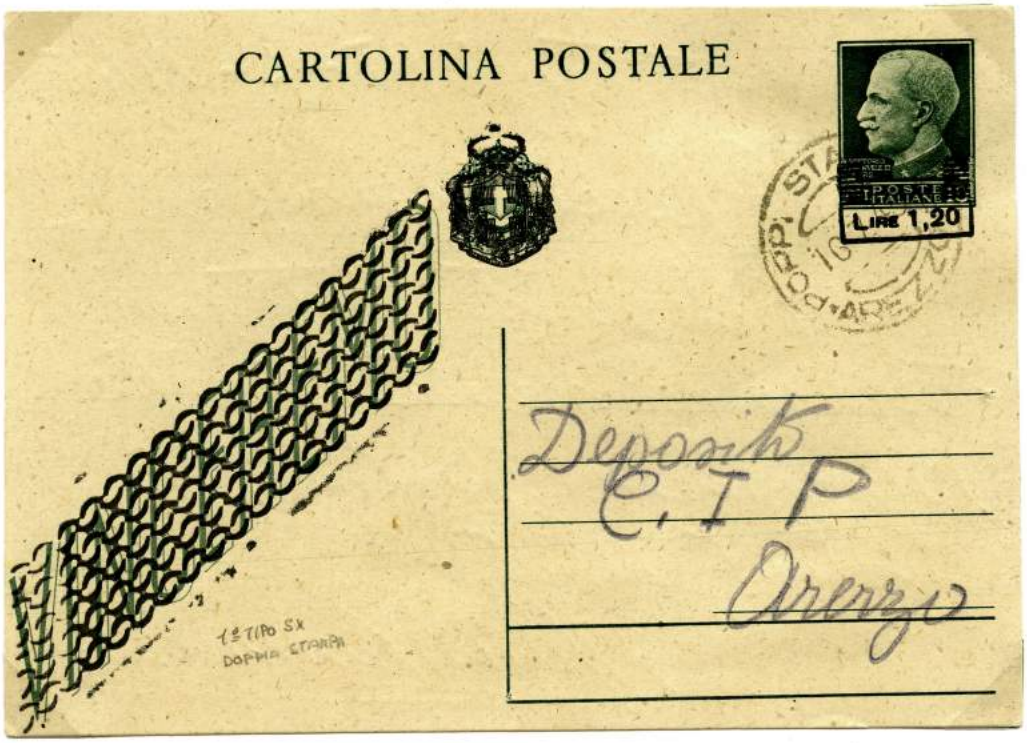

16.7.1945
da Poppi
Stazione a
Arezzo

Per interno: Tariffa 1,20 - Periodo tariffario: 1.4.1945 - 31.1.1946
Cartolina con Tappeto 1° tipo sx con doppia Soprastampa

Cartolina postale "Provvisorie Tappeto" da lire 1,20/15 (C 116)
sop.con tappeto di parentesi alternate su "Vinceremo" - distribuita 2.5.1945 - f. c. 1.7.1946

15.9.1945
da Citerna
a Sansepolcro

Per interno:
Tariffa 1,20 Lire - Periodo tariffario: 1.4.1945 - 31.1.1946
Soprastampa Tappeto 1° tipo

15.7.1945
da Firenze
a Varno

Per interno:
Tariffa 1,20 Lire - Periodo tariffario: 1.4.1945 - 31.1.1946
Soprastampa Tappeto 2° tipo capovolta C116/Aa

Cartolina postale "Provvisorie Tappeto" da lire 1,20/15 (C 116)
sop.con tappeto di parentesi alternate su "Vinceremo" - distribuita 2.5.1945 - f. c. 1.7.1946

10.12.1945
da Roma
Senato
a Gubbio

Per interno:
Tariffa 1,20 Lire - Periodo tariffario: 1.4.1945 - 31.1.1946
Soprastampa Tappeto 3° tipo

27.6.1945
da Sala Baganza
a Milano

Espresso Per interno:
Tariffa 3,70 Lire - Periodo tariffario: 1.4.1945 - 31.1.1946
La tassa dell'espresso venne pagata in emegenza, applicato il bollo ovale (P.Pagato)
e manoscritto 2,50
Soprastampa Tappeto 3°tipo

Cartolina postale "Provvisorie Tappeto" da lire 1,20/15 (C 116)
sop.con tappeto di parentesi alternate su "Vinceremo" - distribuita 2.5.1945 - f. c. 1.7.1946

5.9.1945
da Perugia
a Città di
Castello

Per interno:
Tariffa 3,60 Lire - C.P. 1,20 Lire + Racc. 2,40 Lire - Periodo tariffario: 1.4.1945 - 31.1.1946
Sopratampa Tappeto 3° tipo

16.7.1945
da Firenze
a Cham
(Svizzera)

Per estero:
Tariffa 3 Lire - Periodo tariffario: 1.4.1945 - 31.3.1946
Soprastampa Tappeto 3° tipo

Cartolina postale "Provvisorie Mascherina" da lire 1,20/30 (C 117)
sop. in rosso sullo stemma e con tappeto di parentesi alternate su "Vinceremo"
e effige del Re ricoperta - distribuita 2.5.1945 - f. c. 1.7.1946

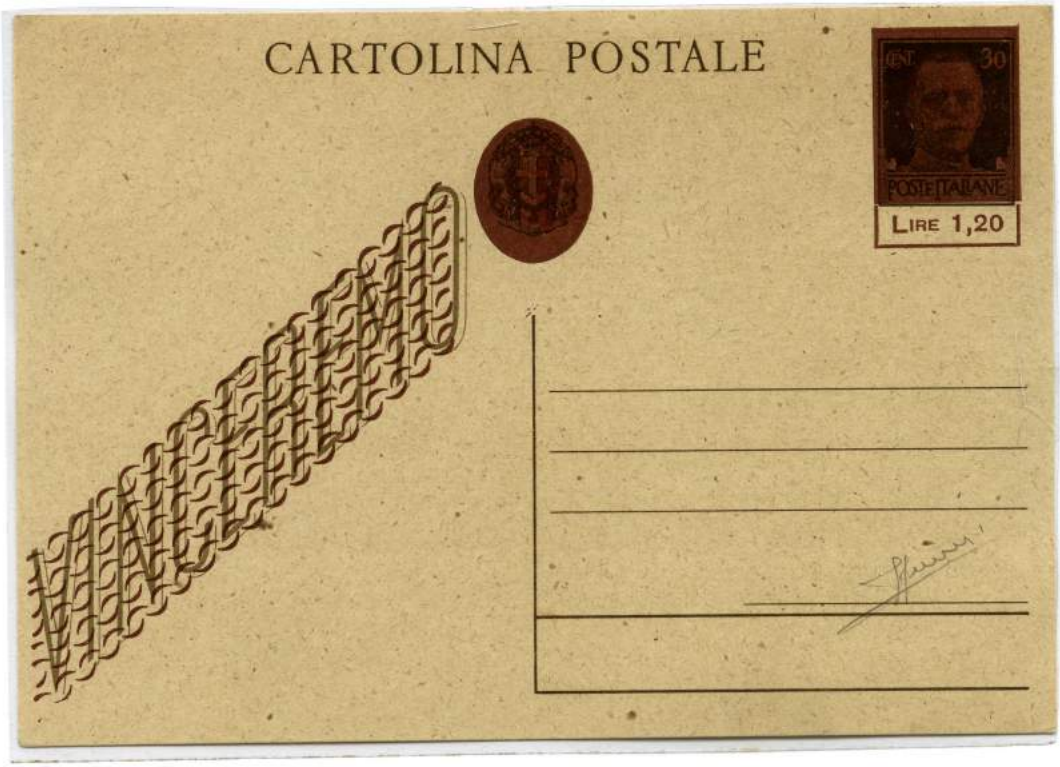

16.12.1945
da Benevento
a Preci

Per interno:
Tariffa 1,20 Lire - Periodo tariffario: 1.4.1945 - 31.1.1946

Cartolina postale "Provvisorie Mascherina" da lire 1,20/30 (C 117)
sop. in rosso sullo stemma e con tappeto di parentesi alternate su "Vinceremo"
e effige del Re ricoperta - distribuita 2.5.1945 - f. c. 1.7.1946

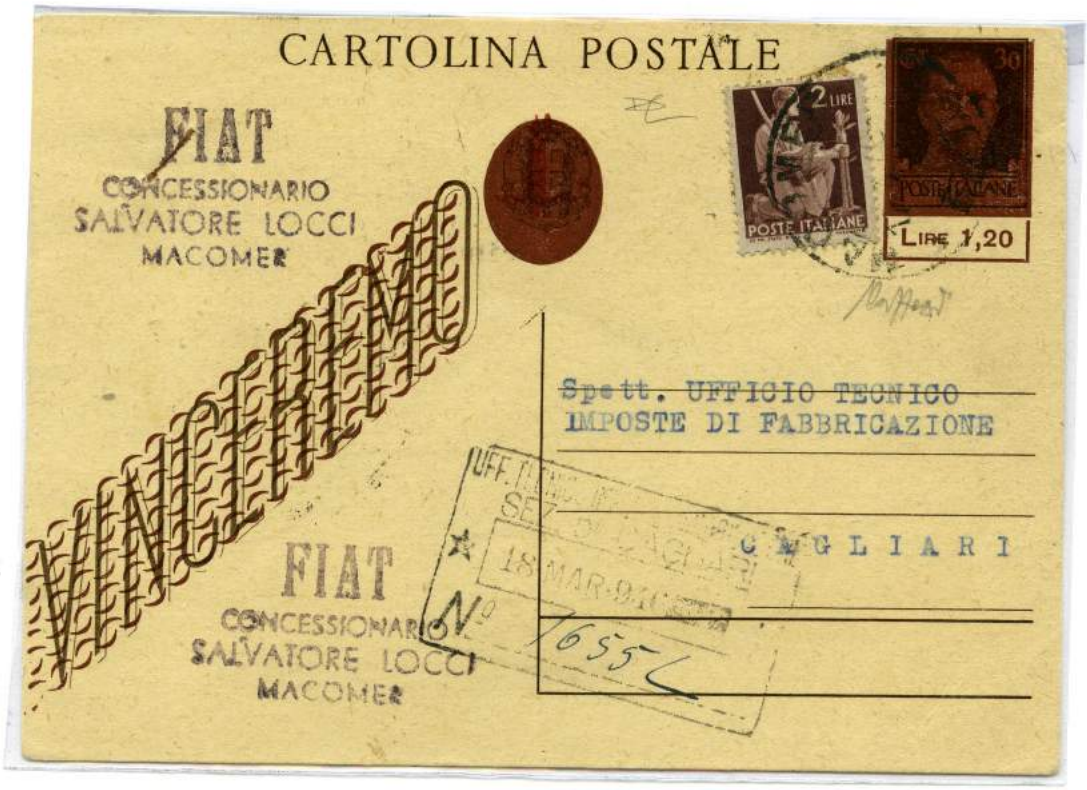

16.3.1946
da Macomer
a Cagliari

Per interno:
Tariffa 3 Lire - Periodo tariffario: 1.2.1946 - 24.3.1947
affrancata per comodità in ecc. cent.20

19.9.1945
da Pescara a
Maennedy
(Svizzera)

Per estero:
Tariffa 3 Lire - Periodo tariffario: 1.2.1946 - 31.3.1946

Cartolina postale "Posta Aerea soprastampate" da lire 1,20/60 (C 118) sop. in rosso arancio sullo stemma e 5 barre sul valore del francobollo distribuita 4.7.1945 - f. c. ad esaurimento

C118 B
stampa spostata in basso

14.9.1946
da Ozieri
a Sassari

Per interno:
Tariffa 3 Lire - Periodo tariffario: 1.2.1946 - 24.3.1947

Cartolina postale "Posta Aerea soprastampate" da lire 1,20/60 (C 118) sop. in rosso arancio sullo stemma e 5 barre sul valore del francobollo distribuita 4.7.1945 - f. c. ad esaurimento

6.10.1945
da Castronuovo
a Sondrio

Espresso Per interno:
Tariffa 6,20 Lire - (C.P. 1,20 Lire + Espresso 5 Lire) Periodo tariffario: 1.4.1945 - 31.1.1946

17.10.1945
da Palermo
a Cingoli

Raccomandata per interno:
Tariffa 3,60 Lire - (C.P. 1,20 Lire + Racc. 2,40 Lire) - Periodo tariffario: 1.4.1945 - 31.1.1946

Cartolina postale "Posta Aerea soprastampate" da lire 1,20/70 (C 119) sop. in blù sullo stemma e 5 barre sul valore del francobollo distribuita 4.7.1945 - f. c. ad esaurimento

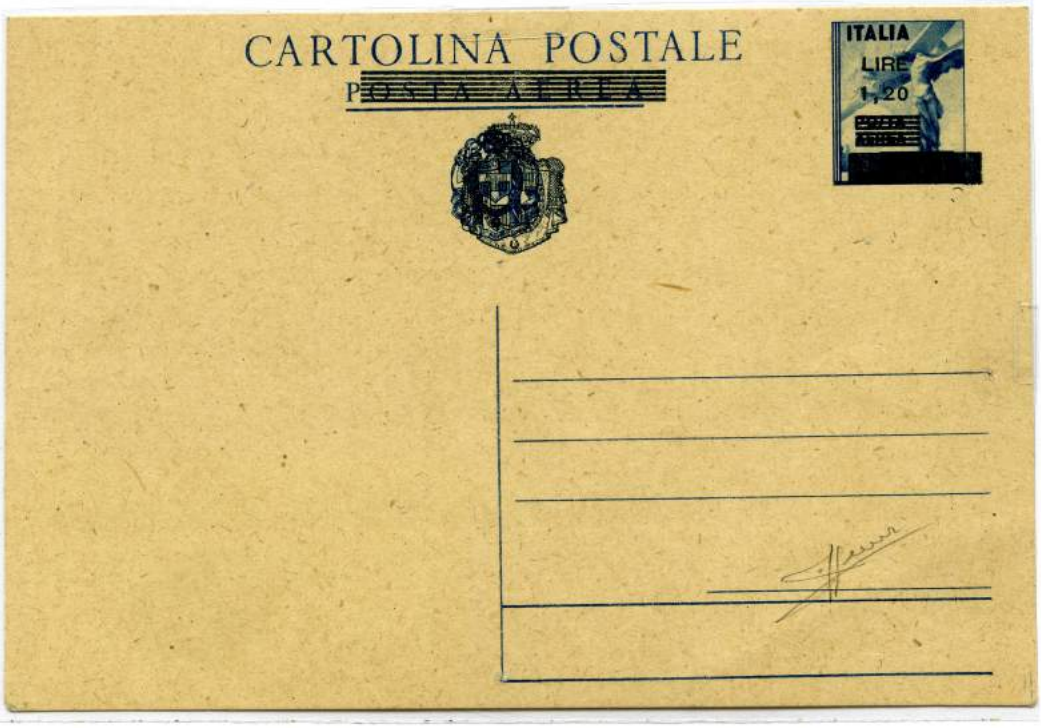

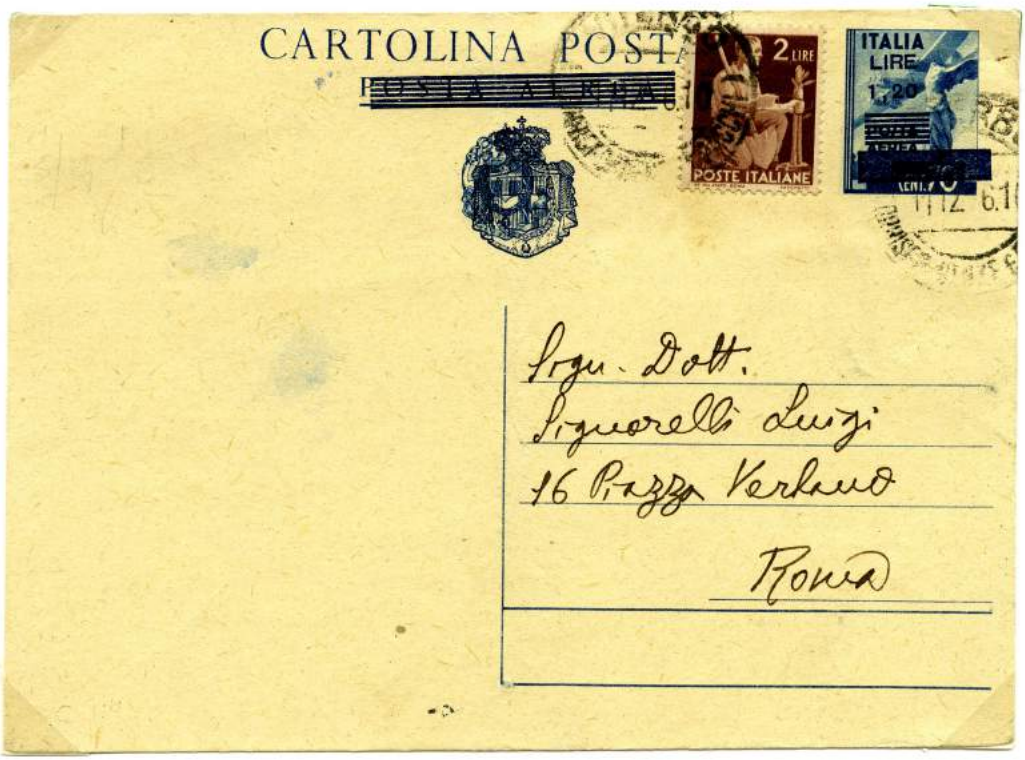

10.12.1946
da Viterbo
a Roma

Per interno:
Tariffa 3 Lire - Periodo tariffario: 1.2.1946 - 24.3.1947
affrancata usualmente per comodità in ecc. cent.20

Cartolina postale "Turrita senza stemma" (C120) cent.50 Violetto
Emissione di Novara - distribuita 2.5.1945 - f. c. 1.1.1949

29.6.1945
da Ovada
a Roma

Per interno:
Tariffa cent.50 (Nord Italia) - Periodo tariffario: 1.4.1945 - 31.1.1946

21.12.1945
da Genova
per città

Per distretto:
Tariffa cent.60 - Periodo tariffario: 1.4.1945 - 31.1.1946

Cartolina postale "Turrita senza stemma" (C120) cent.50 Violetto
Emissione di Novara - distribuita 2.5.1945 - f. c. 1.1.1949

15.5.1946
(Regno Umberto II)
da Fratta Polesine
a Ferrara

Per interno:
Tariffa 3 Lire - Periodo tariffario: 1.2.1946 - 24.3.1947
Raro uso della Marca da Bollo cent.50 Luogotenenza, com francobollo ordinario

23.3.1949
da Arten a
Zurigo
(Svizzera)

Per estero:
Tariffa 25 Lire - Periodo tariffario: 11.8.1948 - 31.12.1949

Cartolina postale "Turrita senza stemma" (C120) cent.50 Violetto
Emissione di Novara - distribuita 2.5.1945 - f. c. 1.1.1949

11.12.1945
da Chieti
a Firenze

Espresso per interno:
Tariffa 6,20 Lire - Affrancata per 8 Lire - Periodo tariffario: 1.4.1945 - 31.1.1946
"affrancata in eccesso di 1,80 Lire, si può ipotizzare che il mittente, nel comporre l'integrazione dell'affrancatura, abbia confuso il 2 Lire Democratica con il 20 Cent. Democratica, anch'esso dello stesso colore.

29.3.1946
da Cesena
a Roma

Epresso per interno:
Tariffa 13 Lire - C.P. 3 Lire + Espresso 10 Lire - Periodo tariffario: 1.2.1946 - 24.3.1947
Rara affrancatura mista di 3 periodi (Regno- R.S.I. -Luogotenenza)

Cartolina postale "Turrita senza stemma" (C121) cent.60 Arancio
Emissione di Novara - distribuita 2.5.1945 - f. c. 1.1.1949

12.11.1946
da Ancona
a Cartoceto

Stampe:
Tariffa 1 Lira - Periodo tariffario: 1.2.1946 - 24.3.1947

27.11.1946
da Nardò
a Roma

Cedola Commissione Libraria:
Tariffa 1 Lira - Periodo tariffario: 1.2.1946 - 24.3.1947

Cartolina postale "Turrita senza stemma" (C121) cent.60 Arancio
Emissione di Novara - distribuita 2.5.1945 - f. c. 1.1.1949

3.12.1946 da Palo del Colle a Bari.

Per interno:
Tariffa 3 Lire - Periodo tariffario: 1.2.1946 - 24.3.1947

15.1.1947 da Torino a Calcutta (India)

Per estero:
Tariffa 10 Lire - Periodo tariffario: 1.4.1946 - 31.8.1947

Cartolina postale "Turrita senza stemma" (C121) cent.60 Arancio
Emissione di Novara - distribuita 2.5.1945 - f. c. 1.1.1949

31.1.1947
Guardea
a Sipicciano

Raccomandata per interno:
Tariffa 8 Lira - C.P. 3 Lire + Racc. 5 Lire - Periodo tariffario: 1.2.1946 - 24.3.1947

28.10.1946
da Roma
a
Montepulciano.

Espresso per interno:
Tariffa 13 Lire - C.P. 3 Lire + Espresso 10 Lire - Periodo tariffario: 1.2.1946 - 24.3.1947

Cartolina postale "Turrita senza stemma" (C122) Lire 1,20 Bruno
Emissione di Novara - distribuita 2.5.1945 - f. c. 1.1.1949

3.2.1947
da Milano
a Padova.

Per interno:
Tariffa 3 Lira - C.P. 3 Lire + Racc. 5 Lire - Periodo tariffario: 1.2.1946 - 24.3.1947

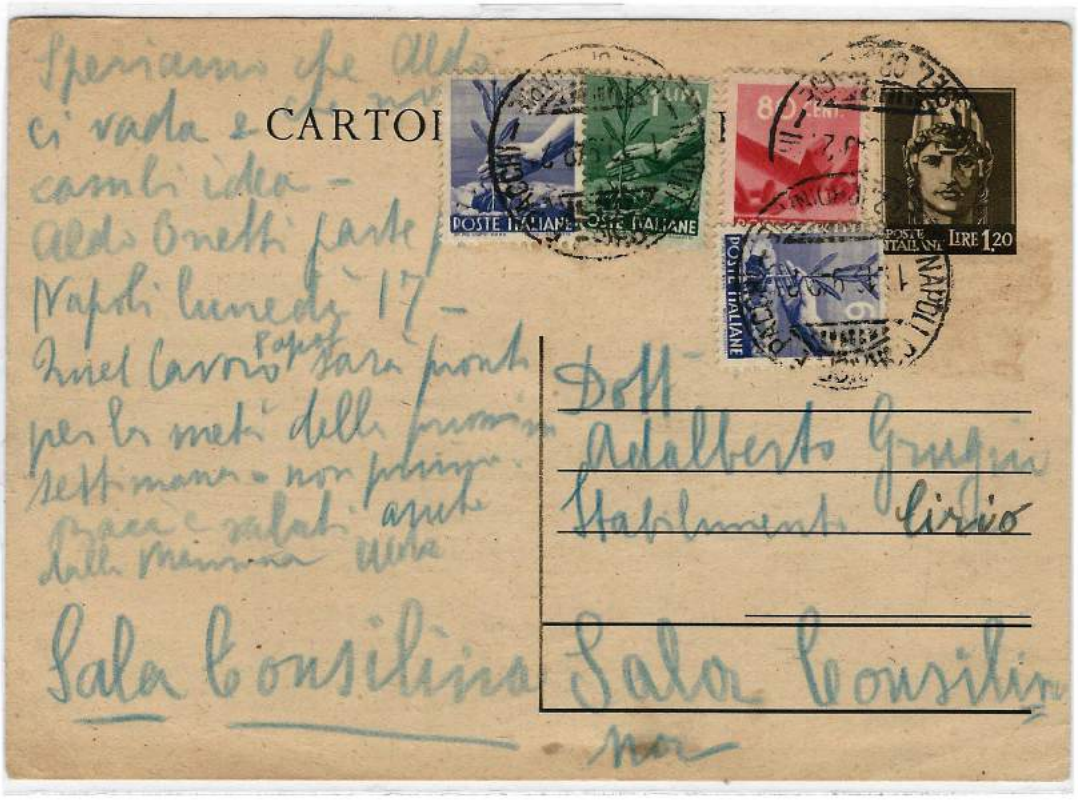

1.10.1949
da Napoli
a Sala
Consilina

Per interno:
Tariffa 15 Lire - Periodo tariffario: 10.4.1949 - 31.7.1950
La cartolina era fuori validità postale da 9 mesi, regolarmente passata senza essere tassata

Cartolina postale "Turrita senza stemma" (C122) Lire 1,20 Bruno
Emissione di Novara - distribuita 2.5.1945 - f. c. 1.1.1949

23.9.1946
da Foligno
per distretto

Raccomandata per distretto:
Tariffa 7 Lire - C.P. 2 Lire + Racc. 5 Lire - Periodo tariffario: 1.2.1946 - 24.3.1947

1.3.1947
da Fogliano
della Chiana
a Arezzo

Raccomandata per interno:
Tariffa 11 Lire - C.P. 4 Lire + Racc. 57Lire - Periodo tariffario: 25.3.1947 - 30.7.1947

Cartolina postale "Turrita senza stemma" (C122) Lire 1,20 Bruno
Emissione di Novara - distribuita 2.5.1945 - f. c. 1.1.1949

1.3.1947
da Ancona
a Bologna

Espresso per interno:
Tariffa 13 Lire - C.P. 3 Lire + Espresso 10 Lire - Periodo tariffario: 1.2.1946 - 24.3.1947

8.12.1946
da San
Pierdarena
a Ginevra
(Svizzera)

Per estero:
Tariffa 10 Lire - Periodo tariffario: 1.4.1946 - 31.8.1947

Cartolina postale "Turrita con stemma" (C123) cent.60 verde
Emissione di Roma - distribuita 5.6.1945 - f. c. 1.1.1949

22.10.1945
da Napoli
per distretto

Per distretto
Tariffa 60 cent. - Periodo tariffario: 1.4.1945 - 31.1.1946

9.1.1946
da Manopello
a Pescara

Per interno:
Tariffa 1,20 Lire - Periodo tariffario: 1.4.1945 - 31.1.1946

Cartolina postale "Turrita con stemma" (C123) cent.60 verde
Emissione di Roma - distribuita 5.6.1945 - f. c. 1.1.1949

2.5.1946
da Rifreri
a Pistoia

Per interno:
Tariffa 3 Lire - Periodo tariffario: 1.2.1946 - 24.3.1947

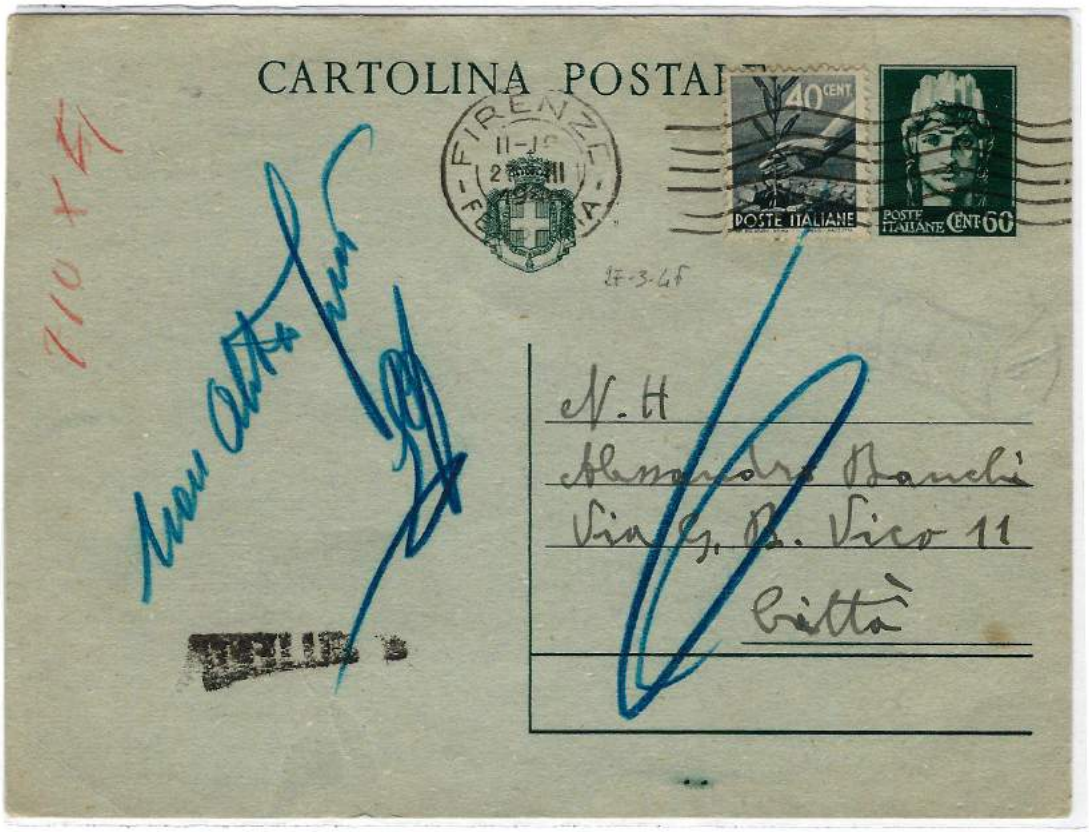

27.3.1946
da Firenze
per distretto

Ricevuta di Ritorno:
Tariffa 2 Lire - Periodo tariffario: 1.2.1946 - 24.3.1947
La cartolina è prestampata al retro

Cartolina postale "Turrita con stemma" (C123) cent.60 verde
Emissione di Roma - distribuita 5.6.1945 - f. c. 1.1.1949

16.1.1947
da Napoli
per distretto

Raccomandata per distretto:
Tariffa 7 Lire - C.P. 2 Lire + Racc. 5 Lire - Periodo tariffario: 1.2.1946 - 24.3.1947

16.2.1946
da Roma
a Spoleto

Espresso per interno:
Tariffa 13 Lire - C.P. 3 Lire + Espresso 10 Lire - Periodo tariffario: 1.2.1946 - 24.3.1947

Cartolina postale "Turrita con stemma" (C124) Lire 1,20 Bruno
Emissione di Roma - distribuita 5.6.1945 - f. c. 1.1.1949

15.1.1945
da Fano a
Serrungarina

Per interno:
Tariffa 1,20 Lire - Periodo tariffario: 1.4.1945 - 31.1.1946
cartolina prestampata

25.3.1946
da Misserio
a Merano

Cartolina per Militare per interno:
Tariffa 2 Lire - Periodo tariffario: 1.2.1946 - 24.3.1947
La cartolina spedita a militare doveva essere affrancata per 2 Lire, affrancata per 1,20 Lire in difetto di cent.80, applicato il T di tassa e non tassata

Cartolina postale "Turrita con stemma" (C124) Lire 1,20 Bruno
Emissione di Roma - distribuita 5.6.1945 - f. c. 1.1.1949

31.7.1946
da Matelica
a Aquila

Per interno:
Tariffa 3 Lire - Periodo tariffario: 1.2.1946 - 24.3.1947

30.7.1945
da Roma
a Ktzug
(Svizzera)

Per estero:
Tariffa 3 Lire - Periodo tariffario: 1.4.1945 - 31.3.1946

Cartolina postale "Turrita con stemma" (C124) Lire 1,20 Bruno
Emissione di Roma - distribuita 5.6.1945 - f. c. 1.1.1949

16.1.1945
da Angri
a Napoli

Raccomandata per interno:
Tariffa 3,60 Lire - C.P. 1,20 Lire + Racc. 2,40 Lire Periodo tariffario: 1.4.1945 - 31.1.1946

12.1.1946
da Napoli
a Spoleto

Espresso per interno:
Tariffa 6,20 Lire - C.P. 1,20 Lire + Espresso 5 Lire - Periodo tariffario: 1.4.1945 - 31.1.1946

Cartolina postale "Turrita con stemma" (C125) Lire 3 Rosso
Emissione di Roma - distribuita 5.6.1945 - f. c. 1.1.1949

18.4.1947
da Carmiano
a Urbino

Per interno:
Tariffa 4 Lire - Periodo tariffario: 25.3.1947 - 31-7-1947

12.10.1948
da Lecce a
Campi
Salentina

Raccomandata per interno:
Tariffa 32 Lire - C.P. 12 Lire + Racc. 20 Lire - Periodo tariffario: 11.8.1948 - 9.4.1949

Cartolina postale "Turrita con stemma" (C125) Lire 3 Rosso
Emissione di Roma - distribuita 5.6.1945 - f. c. 1.1.1949

2.1.1946
da Genova
a Zurigo

Per estero:
Tariffa 3 Lire - Periodo tariffario: 1.4.1945 - 31.1.1946

Cartolina postale "Turrita con stemma" (C2) Lire 3 Rosso A.M.G -V.G
Sop.Viola A.M.G - V.G. (Occupazione Anglo americana) - distribuita 17.10.1946

19.12.1946
da San Michele
a Caspezzato

Per interno:
Tariffa 3 Lire - Periodo tariffario: 1.2.1946 - 24.3.1947

Cartolina postale "Democratica con stemma" (C129) Lire 2 verde
distribuita 4.1946 - f. c. 30.6.1960

7.10.1946
da L'Aquila
a Varese

Per interno:
Tariffa 3 Lire - Periodo tariffario: 1.2.1946 - 24.3.1947
cartoncino grigio camoscio

13.9.1946
da Taranto
a Genova

Per interno:
Tariffa 3 Lire - Periodo tariffario: 1.2.1946 - 24.3.1947
cartoncino giallo
La cartolina venne spedita dalla Nave "Velite" poi bollata a terra a Taranto

Cartolina postale "Democratica con stemma" (C129) Lire 2 verde
distribuita 4.1946 - f. c. 30.6.1960

25.11.1946
da Terni
per città

Espresso per distretto:
Tariffa 12 Lire - C.P. 2 Lire + Espresso 10 Lire - Periodo tariffario: 1.2.1946 - 24.3.1947
cartoncino grigio camoscio
La cartolina venne affrancata per 8 Lire , in un inispiegabile tariffa, comunque venne regolarmente accettata come tale, vedesi numero progressivo di registro degli Espressi

18.12..1946
da Tortoreto di
Lido a Pescara

Espresso per interno:
Tariffa 13 Lire - C.P. 3 Lire + Espresso 10 Lire - Periodo tariffario: 1.2.1946 - 24.3.1947
cartoncino grigio camoscio

Cartolina postale "Democratica con stemma" (C127) Lire 1,20 bruno
distribuita 1.10.1945 - f. c. 1.1.1949

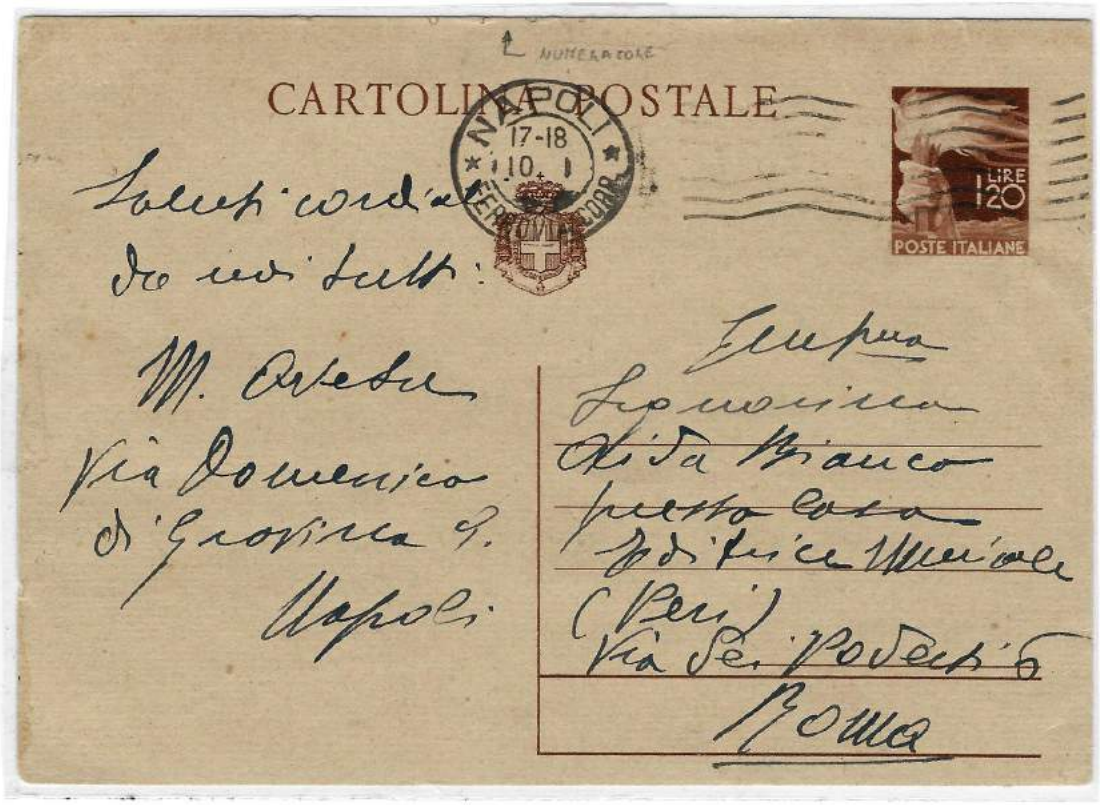

10.1.1946
da Napoli
a Roma

Per interno:
Tariffa 1,20 Lire - Periodo tariffario: 1.4.1945 - 31.1.1946
cartoncino grigio camoscio - cartolina con numeratore in alto

14.2.1946
da Torino
a Aosta

Stampe:
Tariffa 1 Lire - Periodo tariffario: 1.2.1946 - 24.3.1947
Affrancata in ecc. 20 cent. - cartoncino giallo

Cartolina postale "Democratica con stemma" (C127) Lire 1,20 bruno
distribuita 1.10.1945 - f. c. 1.1.1949

1.4.1946
da Dego
a Genova

Per interno:
Tariffa 3 Lire - Periodo tariffario: 1.2.1946 - 24.3.1947
cartoncino grigio camoscio

15.3.1946
da Torino
a Livorno

Per interno:
Tariffa Tariffa 3 Lire - Periodo tariffario: 1.2.1946 - 24.3.1947
cartoncino giallo

Cartolina postale "Democratica con stemma" (C127) Lire 1,20 bruno
distribuita 1.10.1945 - f. c. 1.1.1949

18.3.1947
da Napoli
per città

Per distretto:
Tariffa 2 Lire - Periodo tariffario: 1.2.1946 - 24.3.1947 - cartoncino giallo
Affrancata per 1,50 Lire difetto 50 cent. non tassata

15.3.1946
da Ascoli Piceno
a Roma

Per interno:
Tariffa 3 Lire - Periodo tariffario: 1.2.1946 - 24.3.1947 - cartoncino giallo
Affrancata per 2,40 Lire, con una ufficiosa tariffa che vedeva raddioppiare la tariffa del periodo precente 1,20 Lire, affrancata comunque in difetto di 60 cent., tassata in arrivo per il doppio del porto mancanta 1,20 Lire, con due valori da 60 cent. Luogotenenza

Cartolina postale "Democratica con stemma" (C127) Lire 1,20 bruno distribuita 1.10.1945 - f. c. 1.1.1949

27.4.1946 da Tempio Pausina per città

Ricevuta di Ritorno per distretto:
Tariffa 4 Lire - Periodo tariffario: 1.2.1946 - 24.3.1947 - cartoncino giallo

2.2.1946 da Tempio Pausina a Sant'Antonio di Calangianus

Ricevuta di Ritorno per interno:
Tariffa 4 Lire - Periodo tariffario: 1.2.1946 - 24.3.1947 - cartoncino grigio camoscio

Cartolina postale "Democratica con stemma" (C127) Lire 1,20 bruno
distribuita 1.10.1945 - f. c. 1.1.1949

26.3.1946
da Perugia
a Orvieto

Espresso per interno:
Tariffa 13 Lire - C.P. 3 Lire + Espresso 10 Lire - Periodo tariffario: 1.2.1946 - 24.3.1947
cartoncino giallo

6.5.1946
da Palermo
a Firenze

Espresso per interno:
Tariffa 13 Lire - C.P. 3 Lire + Espresso 10 Lire - Periodo tariffario: 1.2.1946 - 24.3.1947
cartoncino grigio camoscio

Cartolina postale "Democratica con stemma" (C127) Lire 1,20 bruno distribuita 1.10.1945 - f. c. 1.1.1949

7.5.1946
da Magliano di Tenna per città

Raccomandata per distretto:
Tariffa 7 Lire - C.P. 2 Lire + Raccomandata 5 Lire - Periodo tariffario: 1.2.1946 - 24.3.1947
cartoncino giallo

11.5.1946
Re di Maggio
da Roma
a Rodi (Egeo)

Per estero:
Tariffa 30 Lire C.P. posta aerea - Periodo tariffario: 1.2.1946 - 24.3.1947
cartoncino grigio camoscio

Cartolina postale "Democratica con stemma" (C126) Centesimi 60 verde distribuita 1.10.1945 - f. c. 1.1.1949

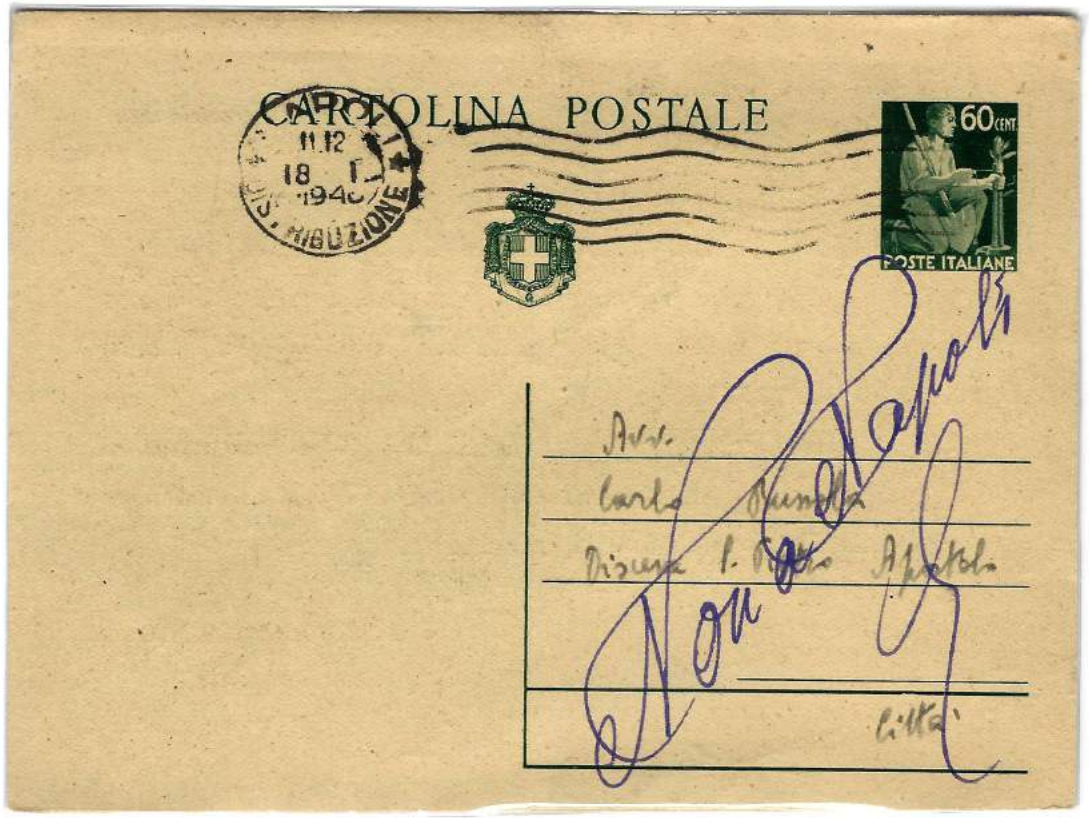

18.1.1946
da Napoli
per distretto

Per distretto:
Tariffa 60 cent. - Periodo tariffario: 1.4.1945 - 31.1.1946
cartoncino giallo

1.1.1947
da Padova
a Napoli

Per interno:
Tariffa 1.20 Lire - Periodo tariffario: 1.4.1945 - 31.1.1946
Cartolina giallocon numeratore in ato

Cartolina postale "Democratica con stemma" (C126) Centesimi 60 verde distribuita 1.10.1945 - f. c. 1.1.1949

6.11.1946
da Salerno
a S.Tecla

Per interno:
Tariffa 3 Lire - Periodo tariffario: 1.2.1946 - 24.3.1947 (cartoncino grigio)
Affrancata per 2,60 Lire in difetto cent. 40 tassata in arrivo per il doppio del porto mancante 80 cent. con un segnatasse da 5 cent. + 3 da 25 cent. Regno

24.4.1946
da Roma
Nomentana
a Cingoli

Per interno:
Tariffa 3 Lire - Periodo tariffario: 1.2.1946 - 24.3.1947 - cartoncino giallo

Cartolina postale "Democratica con stemma" (C126) Centesimi 60 verde distribuita 1.10.1945 - f. c. 1.1.1949

18.1.1946
da Morrovale
a Nettuno

Ricevuta di Ritorno:
Tariffa 2 Lire - Periodo tariffario: 1.4.1945 - 31.1.1946
cartoncino grigio camoscio

13.5.1946
da Roma Centro a Zagabria (Yugoslavia)

Per estero:
Tariffa 40 Lire - Periodo tariffario: 1.2.1946 - 24.3.1947
cartoncino giallo

Cartolina postale "Democratica con stemma" (C128) Lire 3 rosso distribuita 1.10.1945 - f. c. 1.1.1949

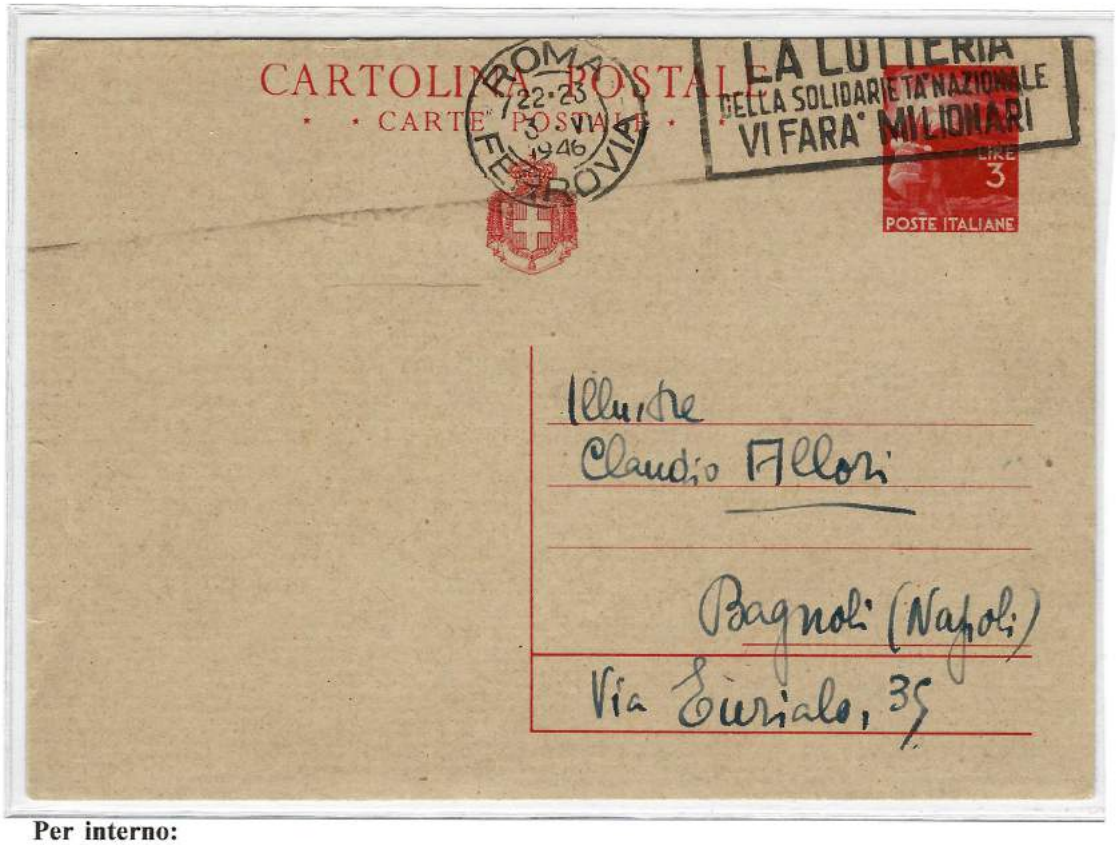

3.6.1946
Re di maggio
da Roma a
Bagnoli (Na)

Per interno:
Tariffa 3 Lire - Periodo tariffario: 1.2.1946 - 24.3.1947
cartoncino grigio camoscio

28.12.1947
da Venezia
a Orvieto

Per interno
Tariffa 8 Lire - Periodo tariffario: 1.9.1947 - 10.8.1948
cartoncino giallo

Cartolina postale "Democratica con stemma" (C128) Lire 3 rosso
distribuita 1.10.1945 - f. c. 1.1.1949

26.8.1946
da Comunanza
a Amandola

Raccomandata per interno:
Tariffa 8 Lire - C.P. 3 Lire + Raccomandata 5 Lire - Periodo tariffario: 1.2.1946 - 24.3.1947
cartoncino giallo

8.8.1946
da Milano
a Genova

Espresso? per interno
Tariffa 13 Lire - C.P. 3 Lire + Espresso 10 Lire - Periodo tariffario: 1.2.1946 - 24.3.1947
cartoncino grigio camoscio - cartolina con numeratore in alto
La cartolin venne probabilmente affrancata in errore come cartolina raccomandata 8 Lire poi spedita per espresso (manoscritto con lapis blù)

Cartolina postale "Democratica con stemma" (C128) Lire 3 rosso
distribuita 1.10.1945 - f. c. 1.1.1949

16.9.1946
da Taranto
a Venezia

Espresso per interno
Tariffa 14 Lire - C.P. 4 Lire + Espresso 10 Lire - Periodo tariffario: 1.2.1946 - 24.3.1947
cartoncino giallo

29.3.1947
da Roma
a Palermo

Raccomandata - Espresso per interno:
Tariffa 27 Lire - C.P. 4 Lire + Raccomandata 7 Lire + Espresso 15 Lire
Periodo tariffario: 25.3.1947 - 31.7.1947
cartoncino grigio camoscio

Cartolina postale "Democratica con stemma" (C128) Lire 3 rosso
distribuita 1.10.1945 - f. c. 1.1.1949

2.11.1945
da Pescara
a Mannedorf
(Svizzera)

Per Estero: Tariffa 3 Lire - Periodo tariffario: 1.4.1945 - 31.1.1946

13.7.1946
da Roma
a Zurigo
(Svizzera)

Per estero: Tariffa 3 Lire affrancata per 6 Lire - Periodo tariffario: 1.2.1946 - 31.3.1946

La suddetta tariffa ufficiosa fu fonte di una notizia data dai giornali dell'epoca che citavano"dal primo Febbraio tariffa raddoppiate"
Gli Italiani si trovarono difronte al terzo consecutivo raddoppio dall'1.10.1944 che in realtà non era un vero raddoppio.
Nel caso delle tariffe ester il cambio fu l'1.4.1946 da (£.3 a £.10) ma come in questo caso venne automatico da parte del mittente affrancareper il doppio della tariffa cartolina £.3, a seguito appunto delle notizie divulgate,pagando in questo caso addirittura il doppio.

RARO DOCUMENTO

Cartolina postale "Democratica con stemma" (C128) Lire 3 rosso distribuita 1.10.1945 - f. c. 1.1.1949

15.12.1946
da Roma a
Grawenhage
(Olanda)

Per estero:
Tariffa 10 Lire - Periodo tariffario: 1.2.1946 - 24.3.1947
cartoncino giallo

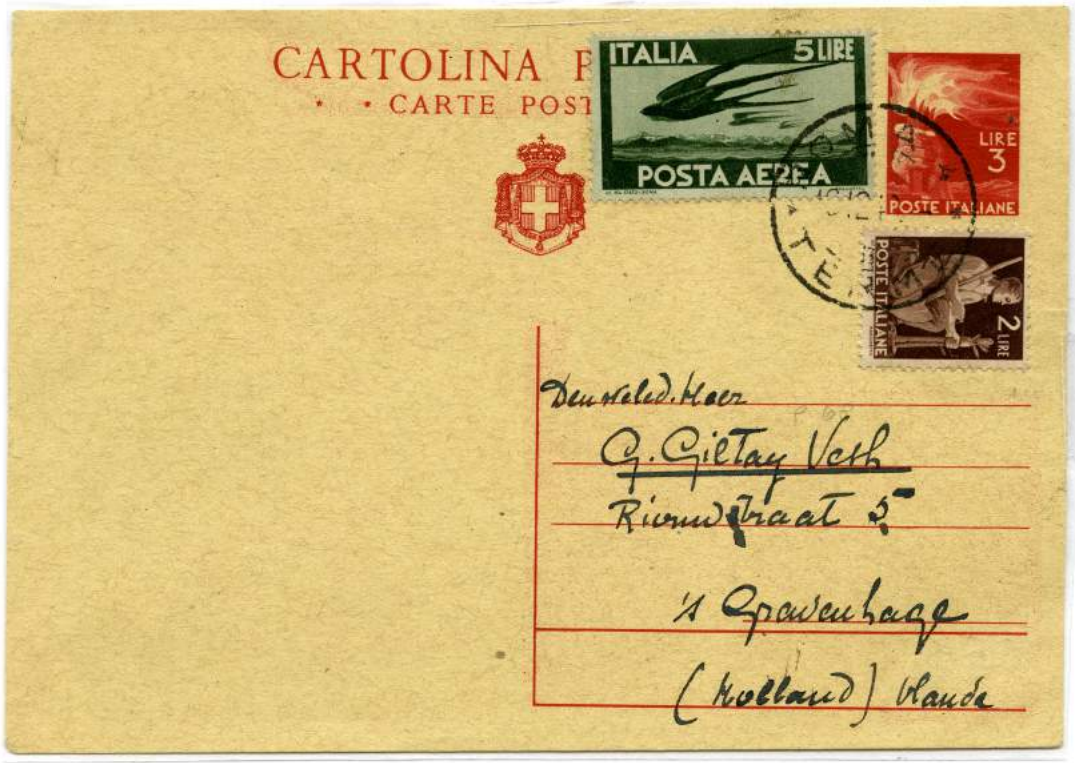

13.7.1946
da Roma
a Zurigo
(Svizzera)

Per estero:
Tariffa 10 Lire - Periodo tariffario: 1.2.1946 - 24.3.1947
cartoncino giallo

Cartolina postale "Democratica senza stemma sabaudo" (C130) Lire 2 verde distribuita 5.1946 - f. c. 30.6.1960

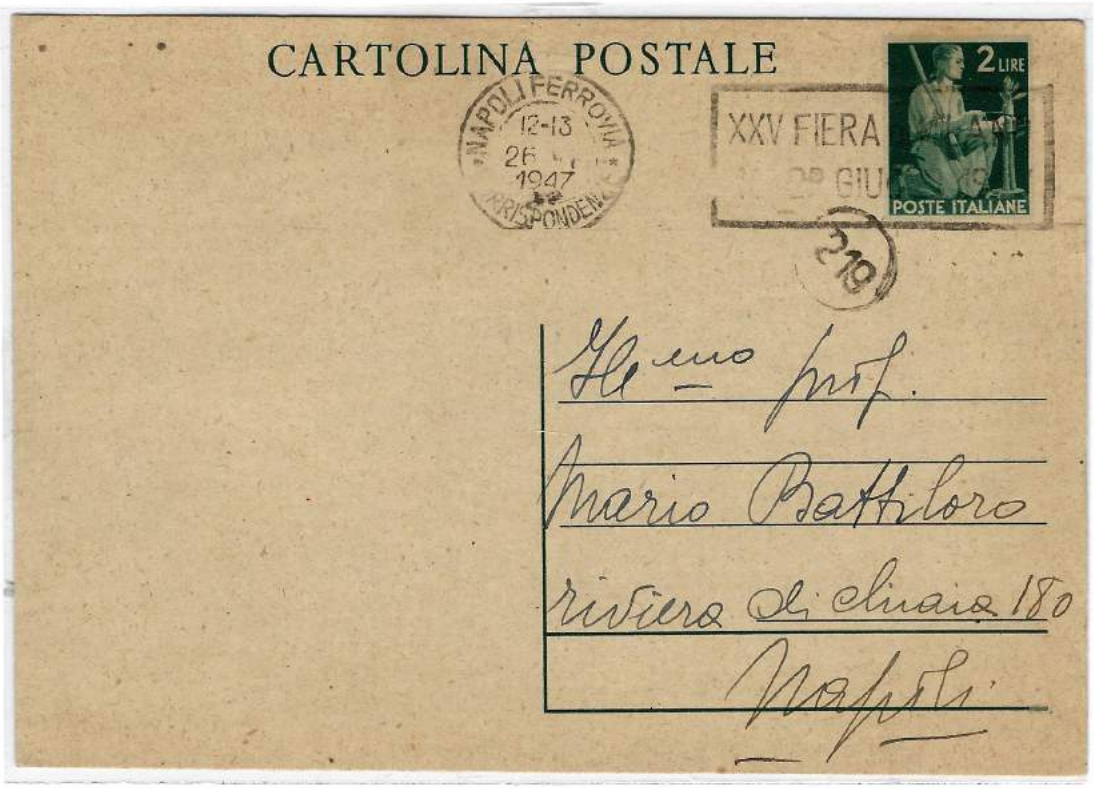

26.6.1947
da Napoli
per città

Per distretto:
Tariffa 2 Lire - Periodo tariffario: 25.3.1947 - 31.7.1947
cartoncino grigio camoscio

21.6.1946
da Roma
a Milano

Per interno:
Tariffa 4 Lire - Periodo tariffario: 25.3.1947 - 31.7.1947
cartoncino grigio camoscio

Cartolina postale "Democratica senza stemma sabaudo" (C130) Lire 2 verde distribuita 5.1946 - f. c. 30.6.1960

26.9.1947
da Spoleto
per città

Per distretto:
Tariffa 8 Lire - Periodo tariffario: 1.8.1947 - 10.8.1948
cartoncino grigio camoscio

8.1.1949
da Piedipaterno
sul Nera a
Perugia

Per interno:
Tariffa 12 Lire - Periodo tariffario: 11.8.1948 - 9.4.1949
cartoncino grigio camoscio

Cartolina postale "Democratica senza stemma sabaudo" (C130) Lire 2 verde distribuita 5.1946 - f. c. 30.6.1960

28.4.1947
da Orvieto
a San Vito
in Monte

Raccomandata per interno:
Tariffa 11 Lire - C.P. 4 Lire + Raccomandata 7 Lire - Periodo tariffario: 25.3.1947 - 31.7.1947
cartoncino grigio camoscio

10.10.1947
da Bellona
a Perugia

Espresso per interno:
Tariffa 33 Lire - C.P. 8 Lire + Espresso 25 Lire - Periodo tariffario: 1.8.1947 - 10.8.1948
cartoncino grigio camoscio

Cartolina postale "Democratica senza stemma sabaudo" (C130) Lire 2 verde distribuita 5.1946 - f. c. 30.6.1960

10.10.1947
da Bellona
a Perugia

Espresso per interno:
Tariffa 33 Lire - C.P. 8 Lire + Espresso 25 Lire - Periodo tariffario: 1.8.1947 - 10.8.1948
cartoncino grigio camoscio

3.6.1947
da Bologna
a Zurigo
(Svizzera)

per estero:
Tariffa 10 Lire - Periodo tariffario: 1.4.1946 - 31.8.1947
cartoncino grigio camoscio

Cartolina postale "Democratica senza stemma sabaudo" (C131) Lire 3 bruno distribuita 5.1946 - f. c. 30.6.1960

22.3.1947
da Bettona
a Perugia

Per interno:
Tariffa 3 Lire - Periodo tariffario: 1.2.1946 - 24.3.1947
cartoncino grigio camoscio

1.4.1947
da Roma
a Bologna

Per interno:
Tariffa 4 Lire - Periodo tariffario: 25.3.1947 - 31.7.1947
cartoncino grigio camoscio

Cartolina postale "Democratica senza stemma sabaudo" (C131) Lire 3 bruno distribuita 5.1946 - f. c. 30.6.1960

6.3.1947
da Cortina
d'Ampezzo
a Firenze

Per interno:
Tariffa 8 Lire - Periodo tariffario: 1.8.1947 - 10.8.1948
cartoncino giallo

2.11.1948
da Cerani
a Roma

Per interno:
Tariffa 12 Lire - Periodo tariffario: 11.8.1948 - 9.4.1949
cartoncino grigio camoscio

Cartolina postale "Democratica senza stemma sabaudo" (C131) Lire 3 bruno distribuita 5.1946 - f. c. 30.6.1960

2.12.1947
da Villanova
D'Asti
a Chieri

Avviso di Pagamento Assegno:
Tariffa 4 Lire - Periodo tariffario: 1.9.1947 - 10.8.1948
cartoncino giallo prestampato Mod.1251 a

9.10.1947
da Benevento
a Roccella
Jonica

Lettera per interno:
Tariffa 10 Lire - Periodo tariffario: 1.9.1947 - 10.8.1948
Ritaglio dell' effigie del francobollo della cartolina da 3 Lire, usato in frode postale, non consentito l'uso staccato dalla cartolina, non tassato in quanto sovente tollerato.

Cartolina postale "Democratica senza stemma sabaudo" (C131) Lire 3 bruno distribuita 5.1946 - f. c. 30.6.1960

11.4.1947
da Napoli
per città

Raccomandata per distretto:
Tariffa 9 Lire - C.P. 2 Lire + Raccomandata 7 Lire - Periodo tariffario: 25.3.1947 - 31.7.1947
cartoncino grigio camoscio

9.8.1947
da Comico
a Modica alta
poi rispedita

Raccomandata per interno
Tariffa 18 Lire - C.P. 8 Lire + Raccomandata 10 Lire - Periodo tariffario:1.9.1947 - 10.8.1948
cartoncino grigio camoscio

Cartolina postale "Democratica senza stemma sabaudo" (C131) Lire 3 bruno distribuita 5.1946 - f. c. 30.6.1960

11.3.1947
da Lecce
a Vibo Valentia

Espresso per interno:
Tariffa 13 Lire - C.P. 3 Lire + Espresso 10 Lire - Periodo tariffario: 1.2.1946 - 24.3.1947
cartoncino grigio camoscio

6.10.1947
da Rigutino
a Perugia

Espresso per interno
Tariffa 33 Lire - C.P. 8 Lire + Espresso 25 Lire - Periodo tariffario:1.9.1947 - 10.8.1948
cartoncino grigio camoscio

Cartolina postale "Democratica senza stemma sabaudo" (C131) Lire 3 bruno distribuita 5.1946 - f. c. 30.6.1960

CARTOLINA POSTALE

« THE AETNE EXCHANGE CLUB »
(T. A. E. C.)

Club d'échange par correspondance (timbres-poste ; cartes postales ; objets par collection, correspondance etc.). Cotisation annuelle 1 dollar (Banknote) ; Sh. 5/; ou l'equivalent en timbres-poste, séries complètes commemoratives, ou aeriennes ou bien 20 coupons réponse international. (Les adhésions sans l'envoi de la cotisation n'auront pas cours). Les membres receveront le bulletin 4 fois par année, la carte de membre illustrée et une prolungation de inscription de 3 mois par chaque membre présentè. Les adhérentes indiquent, avec précision, clarté et concision : nom, prénom, andresse, désirs d'échange, age, profession, langues connues. Toutes cettes choses seront énoncèes, dans la liste des membres, avec les signes du code. Pour les petites annonces 2 c. USA par mot, ou l'equivalent en timbres, comme ci-dessus. Toute la correspondance à le directeur du club : **Docteur CIRINO Capra Antonio, boite postale 213 Catania** (Italia).

Toutes les revues du mond qui publieront cette annonce auront droit à la pubblication de une annonce (espace correspondant) dans la revue de « T.A.E.C. », aprées l'envoi de une copie justificative et du texte à publier.

USO STAMPE X ESTERO

LIRE 3 POSTE ITALIANE

Monsieur
Ch. Sireilles
P.P. 255
Gymir
(Turchia)

12.8.1947
da Catania
per la Turchia

Stampe per estero:
Tariffa 3 Lire - Periodo tariffario: 25.3.1947 - 31.8.1947
cartoncino grigio camoscio - Cartolina prestampata

CARTOLINA POSTALE

Spedisce: Dr. Giorgio Murino
V. Montevideo 21. Roma (ITALIA)

ROMA-FERROVIA

CENT. 25 POSTE ITALIANE

LIRE 3 POSTE ITALIANE

ITALIA LIRE 6- POSTA AEREA

Monsieur
Louis CROUSSE
12'Avenue de la Renaissance
BRUXELLES
(Belgio - Belgique)

10.7.1947
da Roma a
Bruxelles
(Belgio)

Per estero:
Tariffa 10 Lire - Periodo tariffario: 1.4.1946 - 31.8.1947
cartoncino grigio camoscio

Cartolina postale "Democratica senza stemma sabaudo" (C132) Lire 10 rosso distribuita 5.1946 - f. c. 30.6.1960

10.6.1947
da Venezia
a Monaco
(Germania)

Per Estero:
Tariffa 10 Lire - Periodo tariffario: 25.3.1947 - 31.7.1947
cartoncino grigio camoscio - Censura Americana

27.6.1947
da Trieste
(A.M.G.F.T.T.)
a Toronto
(Canada)

Per estero:
Tariffa 10 Lire - Periodo tariffario: 25.3.1947 - 31.7.1947
cartoncino grigio camoscio

Cartolina postale "Democratica senza stemma sabaudo" (C132) Lire 10 rosso distribuita 5.1946 - f. c. 30.6.1960

18.1.1949
da Piedipaterno
sul Nera
a Perugia

Peri nterno:
Tariffa 12 Lire - Periodo tariffario: 12.8.1948 - 9.4.1949
cartoncino grigio camoscio

13.10.1951
da Reggio
Calabria
a Perugia

Per interno:
Tariffa 20 Lire - Periodo tariffario: 1.8.951 - 30.8.1959
cartoncino grigio camoscio

Cartolina postale "Democratica testo Repubblica Italiana" (C133) Lire 4 viola distribuita 6.1947 - f. c. 30.6.1960

17.11.1947
da
Roccamonreale
a Roma

Cedola Commissione Libraria:
Tariffa 4 Lire - Periodo tariffario: 1.9.1947 - 10.8.1948
cartoncino grigio camoscio

28.10.1947
da Firenze
a Roma

Cartolina Militare per interno:
Tariffa ridotta 4 Lire - Periodo tariffario: 1.9.1947 - 10.8.1948
cartoncino giallo

Cartolina postale "Democratica testo Repubblica Italiana" (C133) Lire 4 viola distribuita 6.1947 - f. c. 30.6.1960

7.1.1948
da Ferrara
per città

Per interno:
Tariffa 8 Lire - Periodo tariffario: 1.9.1947 - 10.8.1948
cartoncino grigio camoscio

12.12.1947
da Viterbo
a Taranto

Per interno:
Tariffa 8 Lire - Periodo tariffario: 1.9.1947 - 10.8.1948
cartoncino grigio camoscio
cartolina con taglio spostato in basso

Cartolina postale "Democratica testo Repubblica Italiana" (C133) Lire 4 viola distribuita 6.1947 - f. c. 30.6.1960

20.1.1948
da Bisaccia
a Foligno

Per interno:
Tariffa 8 Lire - Periodo tariffario: 1.9.1947 - 10.8.1948
cartoncino giallo
Rarissimo uso della cartolina che presenta la varietà molto vistosa "CARTA RICONGIUNTA"
ad oggi unico caso conosciuto allo stato di usato

Cartolina postale "Democratica testo Repubblica Italiana" (C133) Lire 4 viola distribuita 6.1947 - f. c. 30.6.1960

30.12.1947
da Napoli
a Perugia

Espresso per interno:
Tariffa 33 Lire - C.P.8 Lire + Espresso 25 Lire - Periodo tariffario: 1.9.1947 - 10.8.1948

23.8.1948
da Gualdo
Cattaneo
a Perugia

per interno: Tariffa 15 Lire - Periodo tariffario: 11.8.1948 - 9.4.1949
Ritaglio della cartolina postale 4 Lire usato in frode postale per aggiunta affrancatura

Cartolina postale "Democratica testo Repubblica Italiana" (C133) Lire 4 viola distribuita 6.1947 - f. c. 30.6.1960

5.2.1948
da Genova
a Waschington
(USA)

Stampe per estero:
Tariffa 6 Lire - Periodo tariffario: 1.9.1947 - 10.8.1948

20.7.1948
da S.Remo
a Thalvil
(Svizzera)

Per estero:
Tariffa 80 Lire - cartolina 20 lire + racc. 60 lire - Periodo tariffario: 1.9.1947 - 10.8.1948

Cartolina postale "Democratica testo Repubblica Italiana" (C134) Lire 8 viola distribuita 6.1947 - f. c. 30.6.1960

6.6.1948
da Roma
Camera dei
Deputati
a Soresina

Per interno:
Tariffa 8 Lire - Periodo tariffario: 1.9.1947 - 10.8.1948
cartoncino grigio camoscio

7.8.1948
da Lastra Signa
a Firenze

Per interno:
Tariffa 8 Lire - Periodo tariffario: 1.9.1947 - 10.8.1948
cartoncino giallo di dimensioni superiori (112 x 148) 3 puntini nel margine inferiore

Cartolina postale "Democratica testo Repubblica Italiana" (C134) Lire 8 viola distribuita 6.1947 - f. c. 30.6.1960

4.9.1948
da Catania
a Roma

Per interno:
Tariffa 12 Lire - Periodo tariffario: 12.8.1948 - 9.4.1949
cartoncino giallo di dimensioni superiori (110 x 147)

2.11.1949
da Torino
a Perugia

Per interno:
Tariffa 15 Lire - Periodo tariffario: 10.4.1949 - 31.12.1949
cartoncino giallo

Cartolina postale "Democratica testo Repubblica Italiana" (C134) Lire 8 viola distribuita 6.1947 - f. c. 30.6.1960

Raccomandata d'Ufficio per distretto - Periodo tariffario: 1.9.1947 - 10.8.194816.3.1948 da Este per città.

L'Amministrazione postale, in forza del Regolamento del 1861, aveva facoltà di raccomandare d'ufficio, oggetti postali inoltrati come ordinari,qualora riconoscesse una particolare "importanza" nel contenuto della missiva, come in questo caso.
Di norma l'ufficio postale che le raccomandava, non segnalava che dovevano essere tassate , la tariffa della raccomandata doveva essere pagata dal destinatario, il quale in questo caso rifiutò la consegna e quindi venne rispedita al mittente.
Si conosco pochi casi di tali cartoline raccomandate d'Ufficio

Cartolina postale "Democratica testo Repubblica Italiana" (C134) Lire 8 viola distribuita 6.1947 - f. c. 30.6.1960

8.6.1948
da Perugia
a Castiglione della Valle

Raccomandata per interno:
Tariffa 18 Lire - C.P. 8 Lire + Raccomandata 10 Lire - Periodo tariffario: 1.9.1947 - 10.8.1948
cartoncino giallo

21.7.1948
da Levanto
a Arezzo

Espresso per interno:
Tariffa 33 Lire - C.P. 8 Lire + Espresso 25 Lire - Periodo tariffario: 1.9.1947 - 10.8.1948
cartoncino giallo

Cartolina postale "Democratica testo Repubblica Italiana" (C134) Lire 8 viola distribuita 6.1947 - f. c. 30.6.1960

20.9.1948 da Fuorigrotta (NA)

Uso non postale della cartolina postale

La Cartolina Postale venne usata come supporto, (probabilmente per essere spedita), di un'autenticazione di fotografia di un ragazzo minorenne, "per uso scuola di avviamento al lavoro"
Uso molto particolare e anomalo.

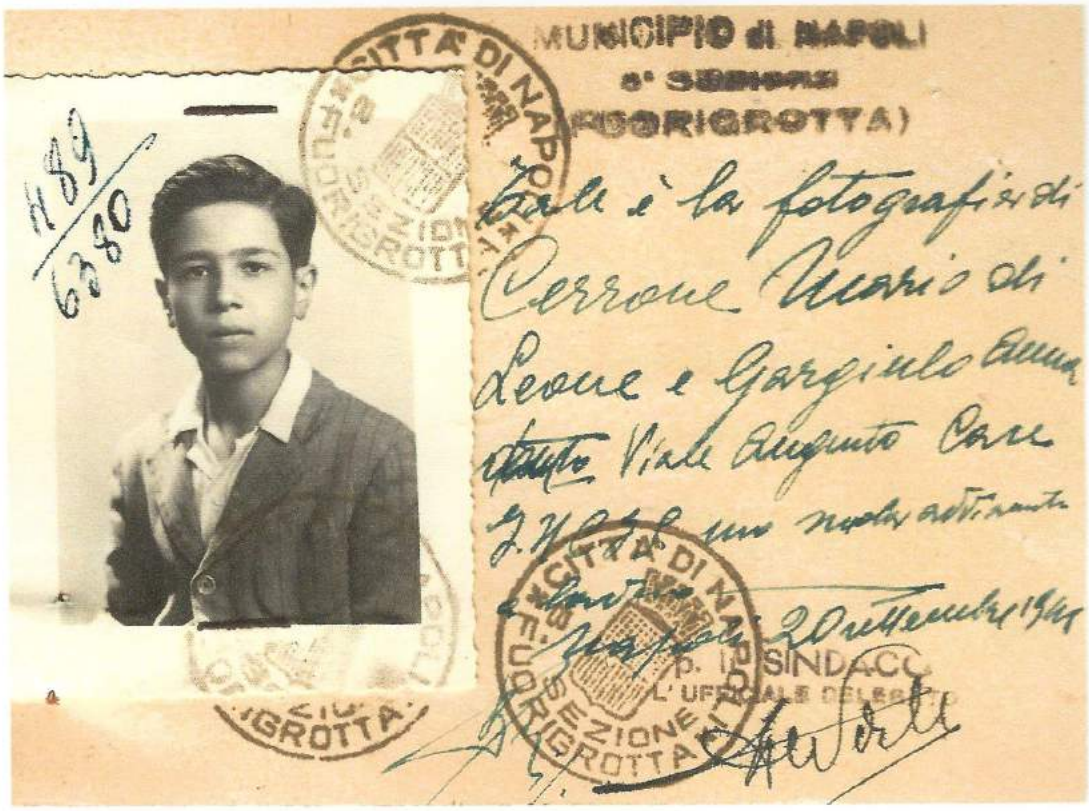

Cartolina postale "Democratica testo Repubblica Italiana" (C134) Lire 8 viola distribuita 6.1947 - f. c. 30.6.1960

26.6.1948
da Laureana di Borrello
a Mons (Belgio)

Per estero:
Tariffa 20 Lire - Periodo tariffario 1.9.1947 - 10.8.1948
cartoncino giallo

4.9.1948
da Pescia
a Aarberg
(Svizzera)

Per estero:
Tariffa 25 Lire - Periodo tariffario 11.8.1948 - 31.12.1949
cartoncino giallo con 2 pallini di registro nel basso

Cartolina postale "Democratica testo Repubblica Italiana" (C135) Lire 20 rosso distribuita 6.1947 - f. c. 30.6.1960

23.5.1952
da Sarteano
a
Montepulciano

Per interno:
Tariffa 20 Lire - Periodo tariffario: 1.9.1951 - 31.8.1959
cartoncino camoscio

2.7.1952
da Napoli
a San Miniato

Avviso di Rivevimento:
Tariffa 20 Lire - Periodo tariffario: 1.9.1951 - 31.8.1959
cartoncino camoscio

Cartolina postale "Democratica testo Repubblica Italiana" (C135) Lire 20 rosso distribuita 6.1947 - f. c. 30.6.1960

8.4.1952
da Cerqueto
a Nimes
(Francia)

Per Estero:
Tariffa 20 Lire - Periodo tariffario: 1.9.1951 - 31.8.1959
cartoncino camoscio - affrancata in tariffa speciale per la Francia, stessa tariffa interno

24.7.1952
daViserba
a Bellinzona
(Svizzera)

Per estero:
Tariffa 35 Lire - Periodo tariffario: 1.9.1951 - 31.8.1959
cartoncino giallo

Cartolina postale "Democratica testo Repubblica Italiana" (C136) Lire 8+8 viola distribuita 6.1947 - f. c. 30.6.1960

20.11.1948
da Valdagno
a Torino

Per interno:
Tariffa 12 Lire - Periodo tariffario: 12.8.1948 - 9.4.1949
cartoncino giallo (DOMANDA)

11.2.1949
da Sanluri
a Mongongiori

Ricevuta di Ritorno
Tariffa 15 Lire - Periodo tariffario: 12.8.1948 - 9.4.1949
cartoncino giallo (DOMANDA)

Cartolina postale "Democratica testo Repubblica Italiana" (C136) Lire 8+8 viola distribuita 6.1947 - f. c. 30.6.1960

29.3.1948 da Reggio Calabria a Dasà

Per interno:
Tariffa 8 Lire - Periodo tariffario: 1.9.1947 - 10.8.1948
cartoncino giallo (RISPOSTA)

23.11.1948 da Sessa Aurunca a Perugia

Per interno:
Tariffa 12 Lire - Periodo tariffario: 12.8.1948 - 9.4.1949
cartoncino giallo (RISPOSTA)

Cartolina postale "Democratica testo Repubblica Italiana" (C136) Lire 8+8 viola distribuita 6.1947 - f. c. 30.6.1960

15.5.1949
da San Remo
a Granan West
(Germania)

Stampe per estero:
Tariffa 8 Lire - Periodo tariffario: 11.8.1948 - 1.1.1950
cartoncino giallo (RISPOSTA)

2.7.1951
da Motonave
Postale Celio
Tirrenia S.A.N.
a Nicosia
(Cipro)

Per estero:
Tariffa 35 Lire - Periodo tariffario: 1.1.1950 - 1.1.1960
cartoncino giallo (RISPOSTA)

Cartolina postale "Democratica testo Repubblica Italiana" (C136) Lire 8+8 viola distribuita 6.1947 - f. c. 30.6.1960

8.4.1955
da S.Maria degli Angeli
a Monaco
(Germania)

Per estero:
Tariffa 35 Lire - Periodo tariffario: 1.1.1950 - 1.1.1960
cartoncino giallo

La cartolina postale ancora unita (Domanda e Risposta) venne forse erroneamente considerata fuori corso e affrancata per 35 Lire , tariffa della cartolina per estero,

Cartolina postale "Democratica testo Repubblica Italiana" (C137) Lire 20+20 rosso distribuita 6.1947 - f. c. 30.6.1960

16.9.1953
da Savona
a Roma

Espresso per interno:
Tariffa 70 Lire - C.P. 20 Lire + Espresso 50 Lire - Periodo tariffario: 1.9.1951 - 31.8.1959
cartoncino giallo (DOMANDA)

11.2.1953
da Roccella
Ionica
a Messina

Raccomandata per interno:
Tariffa 55 Lire - C.P. 20 Lire + Raccomandata 35 Lire - Periodo tariffario: 1.9.1951 - 31.8.1959
cartoncino giallo (RISPOSTA)

Cartolina postale "Democratica testo Repubblica Italiana" (C137) Lire 20+20 rosso distribuita 6.1947 - f. c. 30.6.1960

1.1.1952
da Perugia
a Terni

Per interno:
Tariffa 20 Lire - Periodo tariffario: 1.9.1951 - 31.8.1959
cartoncino giallo (RISPOSTA)

8.1.1953
da Gaeta
a Pisnio
(Pola)

Per estero:
Tariffa 35 Lire - Periodo tariffario: 1.9.1951 - 31.8.1959
cartoncino giallo (RISPOSTA)

Cartolina postale "Democratica testo Repubblica Italiana" (C138) Lire 6 bruno distribuita 30.10.1948

2.4.1949
da Perugia
a Todi

Per interno:
Tariffa 6 Lire - Periodo tariffario: 12.8.1948 - 9.4.1949
cartoncino giallo - francobollo in aggiunta da 6 Lire Democratica con valore gemello

10.2.1949
da Roma a
Pordenone

Per interno:
Tariffa 6 Lire - Periodo tariffario: 12.8.1948 - 9.4.1949
cartoncino giallo - francobollo in aggiunta da 6 Lire Democratica P.A. con valore gemello

Cartolina postale "Democratica testo Repubblica Italiana" (C138) Lire 6 bruno distribuita 30.10.1948

10.9.1949
da Modena
a Perugia

Per interno:
Tariffa 15 Lire - Periodo tariffario: 10.4.1949 - 31.8.1951

21.9.1952
da
Montepulciano
per città

Per distretto:
Tariffa 20 Lire - Periodo tariffario: 1.9.1951 - 31.8.1959

Cartolina postale "Democratica testo Repubblica Italiana" (C139) Lire 12 verde distribuita 30.10.1948

13.3.1949
da Roma
a Bari

Per interno:
Tariffa 12 Lire - Periodo tariffario: 12.8.1948 - 9.4.1949
datario errato (13.3.1949) come riportato al retro - Numeratore in alto

21.12.1948
da Bologna
a Rimini

Per interno:
Tariffa 12 Lire - Periodo tariffario: 12.8.1948 - 9.4.1949
Varietà taglio decentrato, parte di linea dell'indirizzo in alto.

Cartolina postale "Democratica testo Repubblica Italiana" (C139) Lire 12 verde distribuita 30.10.1948

29.7.1949
da Ostra Vetere
a Jesi

per interno:
Tariffa 15 Lire - Periodo tariffario: 10.4.1949 - 31.8.1951
affrancata per 12 Lire, applicata la fascetta mod.94 bis e segnatasse per 6 Lire, doppio del porto mancante

26.2.1949
da Milano
a Capoterra
(Cagliari)

Cartolina Posta Aerea per interno:
Tariffa 27 Lire - C.P. 12 Lire + Posta Aerea 10 lire - posta pneumatica 5 Lire
Periodo tariffario: 12.8.1948 - 9.4.1949

Cartolina postale "Democratica testo Repubblica Italiana" (C139) Lire 12 verde distribuita 30.10.1948

26.4.1949
da Vibo Valentia
a Legnago

Avviso di Ricevimento:
Tariffa 20 Lire - Periodo tariffario: 10.4.1949 - 31.7.1951

28.11.1949
da Vallo della
Lucania
a Roma

Per interno:
Tariffa 15 Lire - Periodo tariffario: 10.4.1949 - 31.7.1951
Uso in frode postale del ritaglio della cartolina postale da 12 Lire

Cartolina postale "Democratica testo Repubblica Italiana" (C139) Lire 12 verde distribuita 30.10.1948

22.1.1949
da Napoli 4
per distretto

Raccomandata per distretto:
Tariffa 32 Lire - C.P. 12 Lire + Raccomandata 20 Lire - Periodo tariffario: 12.8.1948 - 9.4.1949

1.4.1949
da Gorizia
a Torino

Espresso per interno:
Tariffa 47 Lire - C.P. 12 Lire + Espresso 35 Lire - Periodo tariffario: 12.8.1948 - 9.4.1949

Cartolina postale "Democratica testo Repubblica Italiana" (C139) Lire 12 verde distribuita 30.10.1948

8.7.1949
da Livorno
per distretto

Raccomandata - Espresso per distretto:
Tariffa 70 Lire - C.P. 15 Lire +Espresso 40 Lire + Raccomandata 20 Lire
Periodo tariffario: 10.4.1949 - 31.8.1951

10.5.1949
da Bisuschio
a ST.Gallen
West
(Svizzera)

Per estero:
Tariffa 25 Lire - Periodo tariffario: 10.4.1949 - 31.8.1951

Cartolina postale "Democratica testo Repubblica Italiana" (C140) Lire 12 + 12verde
"DOMANDA" distribuita 3.1949 - f. c. 30.6.1960

5.9.1949
da Terni
a Perugia

Per interno: Tariffa 15 Lire - Periodo tariffario - 10.4.1949 - 31.8.1951
Cartolina postale "Domanda"
La cartolina è stata usata senza aggiunta di francobolli , con la vecchia tariffa di 12 Lire , se pur fuori tariffa, l'uso isolato di tale cartolina è raro.

20.9.1949
da Foligno
per distretto

Raccomandata per distretto:
Tariffa 35 Lire - C.P. 15 Lire + Raccomandata 20 Lire - Periodo tariffario: 10.4.1949 - 31.8.1951
cartolina postale "DOMANDA"

Cartolina postale "Democratica testo Repubblica Italiana" (C140) Lire 12 + 12verde
distribuita 3.1949 - f. c. 30.6.1960

19.7.1949
da Sassari
a Roma

Per interno:
Tariffa 15 Lire - Periodo tariffario - 10.4.1949 - 31.8.1951
Cartolina postale "RISPOSTA"

5.8.1949
da Genova
a Basilea
(Svizzera)

Per estero
Tariffa 25 Lire - Periodo tariffario: 11.8.1948 - 31.12.1949
Cartolina postale "RISPOSTA"

Cartolina postale "Democratica testo Repubblica Italiana" (C141) Lire 15 verde scuro distribuita 2.7.1949 - f. c. 30.6.1960

2.10.1951
da Teramo a
Perugia

Per interno:
Tariffa 20 Lire - Periodo tariffario: 1.9.1951 - 31.8.1959
Cartolina postale di dimensioni superiori 111 x 150

14.10.1950
da Milano
per città

Avviso di Ricevimento:
Tariffa 20 Lire - Periodo tariffario: 10.4.1949 - 1.10.1957

Cartolina postale "Democratica testo Repubblica Italiana" (C141) Lire 15 verde scuro distribuita 2.7.1949 - f. c. 30.6.1960

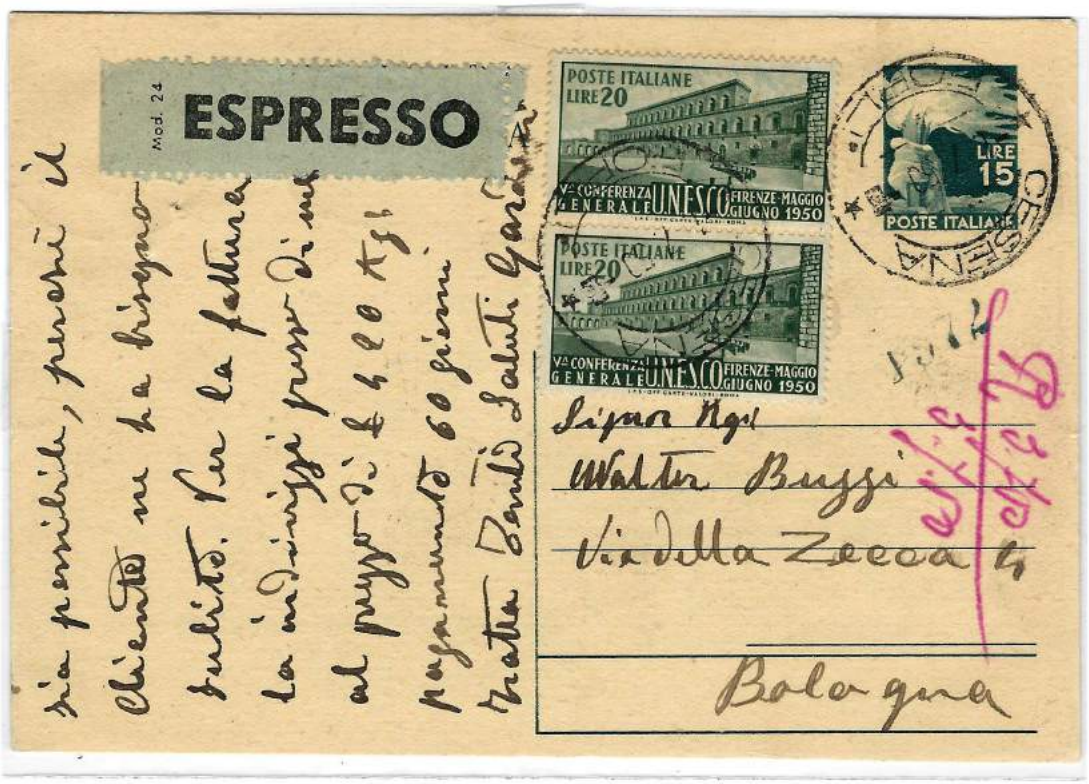

1.7.1950
da Cesena
a Bologna

Espresso per interno:
Tariffa 55 Lire - C.P. 15 lire + Espressso 40 Lire - Periodo tariffario: 10.4.1949 - 1.10.1957

8.1.1951
da Roma
a Lido di
Roma

Raccomandata - Espresso per interno:
Tariffa 100 Lire - C.P. 15 Lire + Raccomandata 45 Lire + Espresso 40 Lire
Periodo tariffario: 10.4.1949 - 1.10.1957

Cartolina postale "Democratica testo Repubblica Italiana" (C141) Lire 15 verde scuro distribuita 2.7.1949 - f. c. 30.6.1960

3.8.1950
da Lorenzago di Cadore per Austria

Per estero:
Tariffa 35 Lire - Periodo tariffario: 1.1.1950 - 30.6.1960

18.8.1950
da Torre Pellice
a Yverdon
(Svizzera)

Per estero:
Tariffa 115 Lire - Cartolina Postale 35 Lire + espresso 80 Lire
Periodo tariffario: 1.1.1950 - 30.6.1960
Raro documento uno dei pochi conosciuti con integrazione del 100 Lire Democratica

Cartolina postale "Democratica testo Repubblica Italiana" (C141) Lire 15 + 15 verde scuro
" DOMANDA" distribuita 2.7.1949 - f. c. 30.6.1960

24.10.1956
da Treviso
a Perugia

Per interno:
Tariffa 20 Lire - Periodo tariffario: 1.8.1951 - 31.6.1960

17.5.1951
da Cosenza
a Palmi

Raccomandata - Espresso per interno:
Tariffa 85 Lire - C.P. 15 Lire + Raccomandata 30 lire + Espresso 40 Lire
Periodo tariffario: 10.4.1949 - 1.10.1957

Cartolina postale "Democratica testo Repubblica Italiana" (C142) Lire 15 + 15 verde scuro
" RISPOSTA" distribuita 2.7.1949 - f. c. 30.6.1960

26.5.1951
da Ficulle
a Passignano
sul Trasimeno

Raccomandata per interno:
Tariffa 45 Lire - C.P. 15 Lire + Raccomandata 30 lire - Periodo tariffario: 10.4.1949 - 1.10.1957

17.10.1957
da Dresdna
(Germania)
a Cattolica

Risposta dall'estero:
Tariffa 35 Lire - Periodo tariffario: 1.10.1957 - 30.6.1960