

Usi della serie definitiva denominata "Floreale"

In partenza dal territorio metropolitano

Prima serie ordinaria del '900, emessa in un arco temporale che va dal luglio 1901 al 1926, vede, nell'arco della sua trentennale validità, numerosi mutamenti storici e tariffari. L'incalzare delle variazioni tariffarie la vedrà adeguarsi con l'ulteriore emissione di valori e con la sovrastampa di variazione al valore facciale di molti suoi esemplari.

Piano della collezione: La presente partecipazione, si propone di mostrare l'uso dei francobolli della serie "Floreale" nel Servizio Corrispondenza interno ed estero, nel Servizio a denaro e gli usi diversi a cui essa si è prestata. Verranno qui trattate le corrispondenze effettuate nell'ambito metropolitano tralasciando l'uso dell'emissione sovrastampata effettuato negli uffici postali italiani all'estero.

Nei due capitoli che trattano il servizio corrispondenza per il territorio metropolitano e per l'estero, per maggior comprensibilità visiva, si è optato per la divisione dei vari oggetti postali secondo i periodi tariffari che si sono succeduti nel periodo di validità della serie.

Dopo aver illustrato visivamente, con un piccolo grafico, la durata dei periodi, si è proceduto ad illustrare i vari usi degli esemplari della serie disponendo gli oggetti postali, nell'ambito del periodo tariffario, in ordine di affrancatura crescente. La tipologia degli oggetti ed i vari servizi accessori, recapito raccomandato, espresso, assicurato, contrassegno e per via aerea, vengono messi in rilievo con l'uso del neretto nella didascalia relativa al materiale illustrato, vengono inoltre evidenziate affrancature di particolare interesse postale con la sottolineatura.

La trattazione del primo periodo tariffario presenta la maggior parte degli usi naturali della serie e nei periodi successivi si è preferito inserire oggetti che presentino esemplari singoli per illustrarne il cambiamento di uso. Si fa presente che vengono illustrati tutti i 16 periodi tariffari succedutisi nel periodo di validità della serie e che alcuni di questi hanno una brevissima durata.

Per quel che riguarda il servizio corrispondenza per l'estero si è data preferenza a corrispondenza che presentasse destinazioni meno frequenti.

Nel capitolo riguardanti gli Usi diversi ed il Servizio a denaro la disposizione del materiale presentato, raggruppato per omogeneità, segue prettamente l'ordine cronologico e di affrancatura in crescendo.

Pur essendo la serie "Floreale" oggetto precipuo della presente collezione, si ritiene opportuno inserire qualche affrancatura mista che metta in mostra la contemporaneità con le serie "Michetti", "Leoni" e "Parmeggiani".

Indice

- | | | |
|-----------------|-----------|---|
| Capitolo | 1: | <i>Servizio corrispondenza per il territorio metropolitano</i> |
| Capitolo | 2: | <i>Usi diversi e Servizio a denaro</i> |
| Capitolo | 3: | <i>Servizio Corrispondenza per l'Estero</i> |

Capitolo 1: Servizio corrispondenza per il territorio metropolitano

Periodi Tariffari

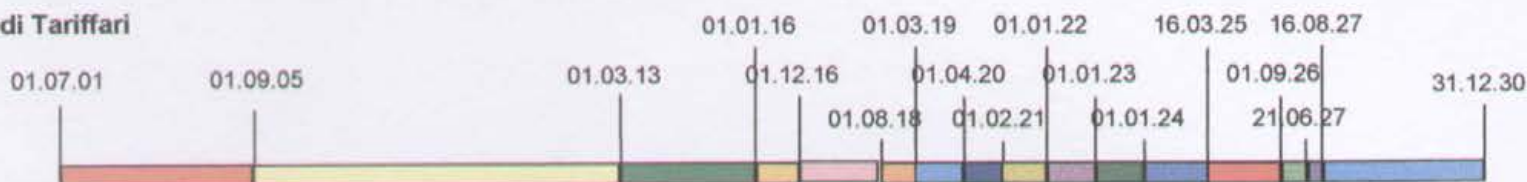

Al momento dell'emissione della serie definitiva "Floreale", avvenuta il 1 luglio 1901, erano in vigore le tariffe sancite dal R.D. 24 dicembre 1899 n° 501 pubblicato nella G.U. n° 43 del 21.2.1900



Stampe - Tariffa ridotta 1 c. - 08.12.01 - Invio dal Municipio di Arcevia a quello di Orciano di Pesaro

Lo stesso modulo è stato poi nuovamente riarfrancato ed inviato al mittente il 10 dicembre.

Spedizione in abb. post. n. 3. Genova

Lunedì-Martedì 10

	Anno	6m.	Trim.
Milano a domicilio	L. 18 -	9 -	4 50
Franco nel Regno	» 24 -	12 -	6 -
Estero	Fr. 40 -	20 -	10 -

Un numero separato nel Regno Cent. 5. Estero Cent. 10.

PREMI AGLI ABBONATI:
Tutti indistintamente gli abbonati del SECOLO ricevono in dono, per la durata del loro abbonamento, i due bellissimi giornali: IL SECOLO ILLUSTRATO DELLA DOMENICA e LA COLLANA DELLE CENTO CITTÀ D'ITALIA, Supplemento mensile illustrato del Secolo.
Importantissimi premi speciali agli abbonati in ragione della durata del loro abbonamento.

NB. Tutti gli abbonamenti al Secolo terminano colla fine di dicembre 1902.

IL SECOLO è il giornale d'Italia più diffuso non solo nella

educatrice e morale di Giuseppe Mazzini. Svaniscono e scompaiono tante altre lingue che pure sulla scena del mondo

LETTERE PARIGINE da VII il San E la T.



Cartolina illustrata - Tariffa 2 c. - 22.04.05 - Invio da Ruta a Sori - Raro annullo di emergenza lineare "RUTA" con datario a ditale



Stampe periodiche 4° porto - Tariffa 4 c. (1 c. ogni 50 gr.) - Invio da Torino a Prazzo



Lettera semplice per distretto - Tariffa 5 c. - 11.10.01 - Invio da Genova



Biglietto Postale per distretto - Tariffa 5 c. - 22.12.04 - Invio da Cerovia a Ravenna



Lato risposta di cartolina postale con risposta pagata - Tariffa $7\frac{1}{2}$ + $7\frac{1}{2}$ c. utilizzata per l'invio di un campione senza valore - Integrazione tariffaria di 5 c. in eccedenza - 05.02.04 - Invio da Reggio Calabria



Cartolina dell'industria privata - Tariffa 10 c. - 03.04.03 - Invio da Genova a Cervo

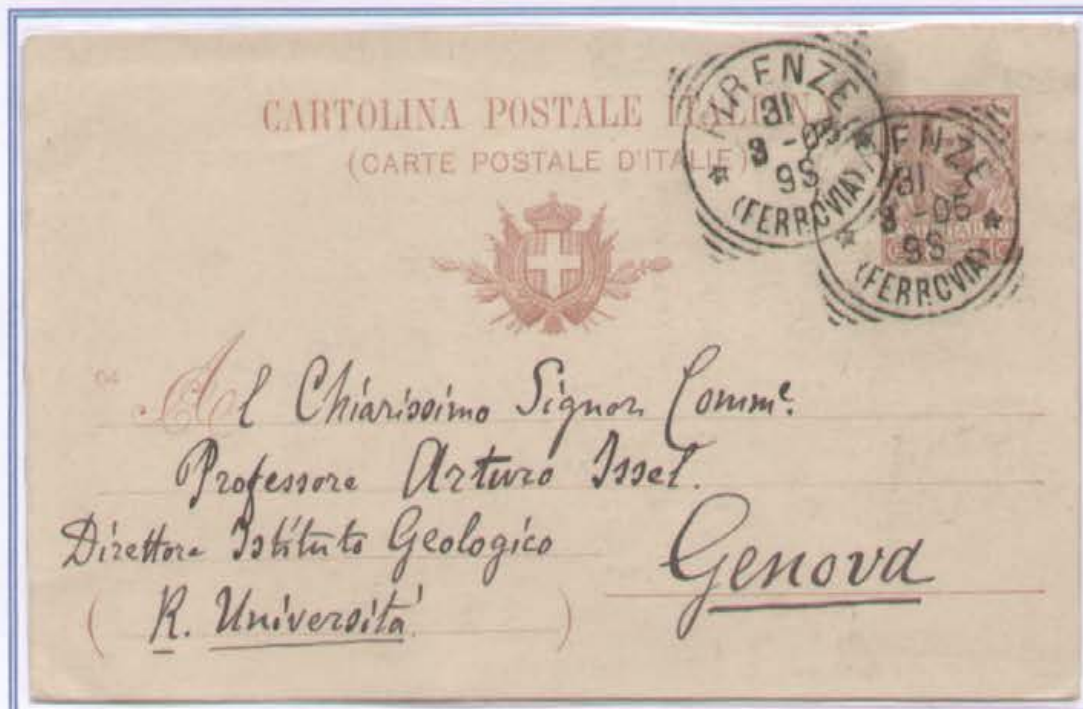

Cartolina postale - Tariffa 10 c. - 31.03.05 - Invio da Firenze a Genova

1° periodo
tariffario:
01.07.01 - 31.08.05

colle Poste)

SCIATO

lico del

Onorevole Municipio di
SUTRIO

Omnes ergo simul
Quae vult mundum,

Amministrazione
Udine, Vicolo di Prampero N. 4.

INSERZIONI. — Comunicati vari nel
corpo del giornale per ogni linea o
spazio di linea cent. 50 — Dopo la firma
cent. 30 — Per avvisi dopo la firma ad
una o due colonne, chiedere le condi-
zioni fisse che si spediscono a richiesta.
Avvisi in IV pagina prezzi mitissimi.

Lunedì 18 Maggio 1903

quell'accentramento
il monopolio della
ommercio, tantochè,
« un piccolissimo
hanno imposto al
del proletari un
servile ». Così dalla
etica della proprietà
che applicato al
one dello Stato, ge-
nazione della forza
larno; il lavoro fe-
ell'ordine familiare
corrompimento del
condizione precaria

se ebbe ricevuto un novo validissimo im-
pulsio da Leone XIII dodici anni fa, esi-
steva già embrionalmente in grembo alla
Chiesa. E ai principii democratici la
Chiesa si è costantemente ispirata per re-
golare la sua azione redentrice sino dalle
sue origini. Risalite col pensiero alle
prime epoche della Chiesa, cioè ai tempi
apostolici....
E qui l'oratore fa un rapido cenno dei
benefici apportati dalla Chiesa lungo i
secoli, fino dai tempi apostolici, tra i po-
veri, gli operai e gli agricoltori.
E finisce questa parte così:
Del reato pur considerando l'epoca

sono limitati i cattolici a chiedere a van-
taggio delle meschine lavoratrici un po'
di carità, ma ad ottenere loro giustizia;
non soltanto domandano alle classi agiate
che le beneficino, le proteggano, le di-
fendano, ma vogliono che a loro profitto
si esplichì l'azione tutrice, previdente e
provvida della legge; e ancora, oltre alla
carità e alla giustizia, sviluppino in mezzo
a loro una propaganda che le renda abili
operale del proprio miglioramento e del
proprio benessere e che dando loro una
coscienza cristiana e moderna le sottragga
al pericolo di cadere, per l'illusione di
una prosperità materiale, vittime delle

Lettera semplice in tariffa ridotta per Sindaci - Tariffa 10 c. - 18.05.1903 - Invio dal Comune di Permariacco a quello di Sutrio - Unico annullatore doppio cerchio con stemma (A) "Sindaco di Permariacco"

Avviso di
ricevimento di
raccomandata
entro il distretto
completo di busta
per il ritorno al
mittente - Tariffa
10 c. - 11.05.05 -
Invio da Palermo

Simbolo da berraz
diversità de l'objet
dell'oggetto allegato

La presente deve essere spedita aperta

AVVERTENZA

AMMINISTRAZIONE DELLE POSTE
E DEI TELEGRAFI

Mod. 23 A - Edizione 1904

Ricevuta di Ritorno

Al Sig. *Luigi Marino*

(a) *Luigi Marino*

Palermo

1698

Palermo 748

DES TELEGRAPHES D'ITALIE
e dei Telegrafi d'Italia

AVIS
AVVISO
DE P A Y E M E N T O
DI PAGAMENTO

d'un mandat de poste de la somme de
di un vaglia postale della somma di

Palermo

1° periodo tariffario: 01.07.01 - 31.08.05



Cartolina illustrata in raccomandazione -
 Tariffa 12 c. (2 c. invio stampe + 10 c. diritto
 raccomandazione stampe) - 14.10.01 - Invio da
 Roma a Latte -
Affrancatura mista spuria "Due Re"



Stampe in raccomandazione - Tariffa 12 c.
 (2 c. + 10 c. diritto raccomandazione stampe) -
 28.10.02 - Invio da Roma a Castiglione della
 Pescaia



Lettera semplice - Tariffa 20 c. - 01.08.03 - Invio da Torino a
 Pinerolo



Lettera in 2° porto per distretto assicurata per 200 £. - Tariffa 30 c. [5+5 c. (porto di 10 gr.) + 10 c. diritto fisso di raccomandazione + 10 c. diritto assicurazione (5 c. ogni 100 £. dal 30.09.1890)- 22.06.02



Parte risposta di cartolina postale in raccomandazione - Tariffa 32 c. e ½ (7 c. e ½ parte risposta + 15 c. diritto raccomandazione) - 24.03.02 - Invio da Milano a Genova



Cartolina postale in recapito espresso - Tariffa 35 c. (10 c. + 25 c.) - 23.01.02 - Invio da Firenze a Perugia - 25 c. "Floreal" ad integrazione dell'Intero Postale 10 c. "Re Umberto - Effigie ovale"



Cartolina postale in raccomandazione - Tariffa 35 c. (10 c. + 25 c. diritto raccomandazione) - 13.02.02 - Invio da Pisa a Bucine - Affrancatura mista "Due Re"



Corrispondenza fra Sindaci in raccomandazione - Tariffa ridotta 35 c. (10 c. + 25 c. diritto raccomandazione) - 04.12.02 - Invio dal Sindaco di Pontassieve a quello di San Savino



Lettera 2° porto - Tariffa 40 c. - 30.04.05 - Invio da Milano a Savona



Lettera in raccomandazione - Tariffa 45 c. (20 c. + 25 c. diritto di raccomandazione) - 08.07.01 - Invio da Firenze a Roma



Lettera in raccomandazione - Tariffa 45 c. (20 c. + 25 c. diritto raccomandazione) - 14.01.02 - Invio da Terni a Viterbo - Affrancatura mista "Due Re": 25 c. "Umberto" e 20 c. serie "Floreale"



Lettera in recapito espresso - Tariffa 45 c. (20 c. + 25 c. espresso) - 17.04.03 -
Invio da Novara a Varallo Sesia



Lettera in recapito espresso - Tariffa 45 c. (20 c. + 25 c. diritto recapito espresso) - 08.07.04 -
Invio da Torino a Roma



Lettera in raccomandazione - Tariffa 45 c. (20 c. + 25 c. diritto di raccomandazione) - 21.07.02
Invio da Salsomaggiore a Montichiari



Manoscritto in raccomandazione - Tariffa 45 c. (20 c. + 25 c. diritto raccomandazione) - 20.07.03 -
Invio da Pesaro a Chioggia



Manoscritto in recapito espresso - Tariffa 45 c. (20 c. + 25 c. diritto espresso) - 30.06.04 - Invio da Verona a Firenze



Lettera assicurata per 190 L. - Tariffa 55 c.
(20 c. + 25 c. diritto raccomandazione + 20 c.
assicurazione (20 c. ogni 300 L. dal 01.10.1890)
29.07.05 - Invio da Amelia a Roma

1° periodo tariffario:
01.07.01 - 31.08.05



Lettera 2° porto in raccomandazione -
Tariffa 65 c. (20+20 c. + 25 c. diritto
raccomandazione) - 02.12.01 - Invio da
Napoli alla provincia di Ascoli Piceno



Lettera raccomandata in recapito espresso - Tariffa 70 c. (20 c. + 25 c. diritto raccomandazione +
25 c. recapito espresso) - 21.08.02 - Invio da Brindisi a Bari



Lettera Assicurata - Vaglia per 811 £.
Tariffa 75 c. [20 c. + 25 c. diritto fisso di raccomandazione + 90 c. diritto assicurazione (10 c. ogni 300 £.)] - 30.09.04 - Invio da Napoli alla provincia di Cosenza



Lettera 2° porto assicurata per 235 £. - Tariffa 75 c. [20+20 c. (porto 10 gr.) + 25 c. diritto raccomandazione + 10 c. assicurazione (ogni 300 £.)] - 22.04.03 - Invio da Napoli a Colosimi



Lettera in 3° porto in raccomandazione con ricevuta di ritorno - Tariffa 1,05 £. [3x20 c. (porto 10 gr.) + 20 c. ricevuta di ritorno + 25 c. diritto raccomandazione] - 13.06.05 - Invio da Dentecane a Napoli



Manoscritto 2° porto in raccomandazione - Tariffa 1,05 (40+40 c. + 25 c. diritto raccomandazione) - 10.07.01 - Invio da Brescia a Revere
 Affrancatura mista "Due Re": combinazione unica 2 esemplari 40 c. "Umberto I con 25 c. "Floreale" su manoscritto (fonte Ermentini - Francaviglia "La Floreale")



Lettera in 7° porto assicurata per 5000 £. - Tariffa 3,35 £. [7x20 c. (porto di 15 gr.) + 25 c. diritto fisso di raccomandazione + 17x10 c. diritto assicurazione (10 c. ogni 300 £.)] - 15.05.02 - Invio da Alfedene a L'Aquila

L. n° 374 del 9 luglio 1905 pubblicata nella G.U. n° 171 del 22.7.1905

2° periodo tariffario - Decorrenza: 1.9.1905



Lettera aperta per distretto - Tariffa 2 c. - 25.09.10 - Invio da Bolzaneto - La tariffa corrispondente all' invio di biglietto da visita ammontava a 5 c.



Corrispondenza "Braille" - Tariffa 2 c. - 03.12.05 - Invio dall'istituto Principe di Napoli a Roma



Fattura commerciale - Tariffa 2 c. - 21.12.11 - Invio da Milano a Camerino



Stampati - Tariffa 2 c. - 12.07.10 - Invio da Longarone ad Auronzo



Biglietto da visita - Tariffa 5 c. - 03.06.09 - Invio da Genova



Cartolina dell'industria privata - Tariffa 10 c. - 03.01.06 - Invio da Milano ad Omegna - Affrancatura: un esemplare 10 c. Perfin "F. R."



Cartolina illustrata con comunicazioni - Tariffa 10 c. - 17.08.07 - Invio da Roma a Latte - Affrancatura gemellare: un esemplare 5 c. serie "Leoni" ed un 5 c. "Floreale"



Corrispondenza fra Sindaci - Tariffa ridotta 10 c. - 30.04.07 - Invio dal Comune di Villanova Marchesana a quello di Gavello



Campione senza valore in raccomandazione - Tariffa 12 c. (2 c. + 10 c. diritto raccomandazione campioni s.v.)
 (2° cambio tariffario campioni senza valore, 1° raccomandazione) - 14.02.07 - Invio da Torino a Teramo



Lettera 1° porto - Tariffa 15 c. - 26.10.07 - Invio dalla Regia Nave Etruria a Firenze

AMMINISTRAZIONE DELLE POSTE



RICEVUTA DI RITORNO

da rimandarsi al Sig. ^(a) *Giuseppe Paltani*
abitante in ^(b) *Cupramontana*

(provincia di _____)
relativa al *les raccomandata*
per lire ^(c) _____

spedito (od speso) dall'ufficio postale di
Cupramontana
sotto il N. ^(d) addi *26/1* ^(e) *1903*
all'indirizzo (od a favore) del Sig.
Carangelo de' Bastianelli
M. S. S. S.
(provincia di _____)

Il sottoscritto ^(f) *Carangelo de' Bastianelli* dichiara
di avere ^(g) *ricevuto*
l'oggetto sopraindicato

Accusa di ricevimento di raccomandata - Tariffa 20 c. -
26.01.09 Invio da Cupramontana

Biglietto postale - Tariffa 15 c. - 13.07.07 - Invio da Tivoli
a Palermo - B.P. 20 c. provvisorio sovrastampa 15 c. su 20 c.

La tariffa per Fermo Posta verrà introdotta il 01.01.1916

BIGLIETTO POSTALE
DA 15 CENTESIMI



Argomenti

6 Ottobre 1910
13. L. L.

Del signor signor
Adriano Buddoni
Montecarotto

(Provincia di *Ancona*).

Talitz
forma in posta
Palermo

È vietato stampare il margine, segnata la perforatura.

Biglietto postale - Tariffa 15 c. - 05.10.10 - Invio da lesi
a Montecarotto -
B.P. 15 c. provvisorio sovrastampa 15 c. su 20 c. -



Lettera in recapito espresso - Tariffa 40 c. (15 c. + 25 c. recapito espresso) - 23.05.12 - Invio da Milano a Macerata di Biglietto postale "Floreale Provisorio" 15 c. su 20 c.

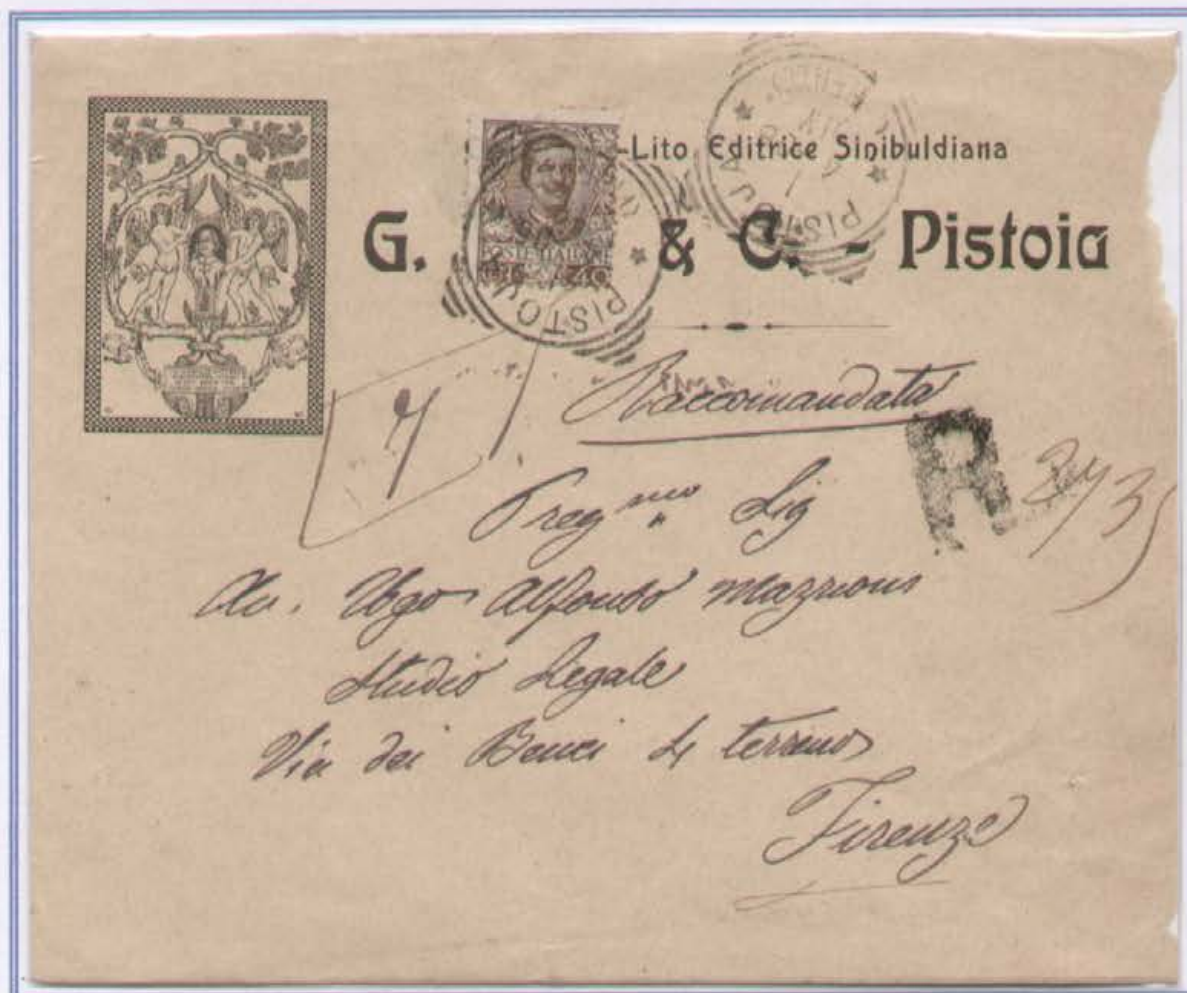

Lettera in raccomandazione - Tariffa 40 c. (15 c. + 25 c. diritto raccomandazione) - 01.04.06 - Invio da Pistoia a Firenze - (2° cambio tariffario lettera, 1° raccomandazione)



Manoscritto in raccomandazione - Tariffa 45 c. (20 c. + 25 c. diritto raccomandazione) - 02.02.08 - Invio da San Lucido ad Alimena



Lettera assicurata per 250 £. - Tariffa 50 c. [15 c. + 25 c. diritto fisso di raccomandazione + 10 c. diritto assicurazione (10 c. ogni 300 £)] - 01.03.06 - Invio da Livorno a Napoli - (2° cambio tariffario lettera, 1° servizi accessori)



Lettera in doppio porto - Tariffa 55 c. (15+15 c. + 25 c. diritto raccomandazione) - 05.04.06 - Invio da Partinico a Palermo - Raro annullo doppio cerchio "sperimentale"



Pacco fino a 3 Kg. recapito a domicilio - Tariffa 60 c. - 18.04.042 - Invio da Napoli



Lettera in doppio porto raccomandata assicurata per 300 £. - Tariffa 65 c. [15+15 c. + 25 c. diritto fisso di raccomandazione + 10 c. diritto assicurazione (ogni 300 £.)] - 31.12.06 - Invio da Camicatti a Firenze - (2° cambio tariffario lettera, 1° servizi accessori)



Lettera assicurata per 1000 £. - Tariffa 80 c. [15 c. + 25 c. diritto fisso di raccomandazione + 40 c. diritto assicurazione (10 c. ogni 300 £.)] - 02.01.07 - Invio da Milano a Gravedona - (2° cambio tariffario lettera, 1° servizi accessori)



Lettera 2° porto raccomandata in recapito espresso - Tariffa 80 c. (15+15 c. + 25 c. diretto raccomandazione + 25 c.)

Lettera 2° porto assicurata per 782,50 £.
- Tariffa 85 c. [(15+15 c. + 25 c. diritto raccomandazione + 30 c. diritto assicurazione (10 c. ogni 300 £)] - 26.07.12
- Invio da Borgonovo Val Tidone a Ottone - (2° cambio tariffario lettera, 1° servizi accessori)



L. n°. 148 del 2 luglio 1912 e relativo Regolamento approvato con R.D. n° 142 del 6.2. 1913

3° periodo tariffario - Decorrenza: 1.3.1913



Fattura commerciale aperta - Tariffa 2 c.
- 05.09.14 - Invio da Navacchio a Loano

L'invio di fattura in busta aperta a tariffa stampe viene autorizzato solo a partire dal 18.02.02 ai sensi del § 99 Bollettino VII del Ministero delle R.R. Poste. All'inizio dell'uso molto spesso le buste venivano verificate per evitare frodi e, come in questo caso, veniva applicato il timbro lineare "verificato".



Lettera semplice per distretto - Tariffa 5 c.
- 23.08.13 - Invio da Torino

Regno Sardo, Casanova -
 Torino

Genova

Quattrini

A. Quattrini - Via Pietrapiana, 46

Serie A. - Num. 109

ORI di G. Casanova

tamente con queste parole:
 "Ino ti offre quando tu non
 a cedervi. Era il demonio
de impellens, donde venne
 fessi stoici.

enza del signor Malipiero,
 zere studiato altro libro che
 colladimento a provarmi che
 in tutto il suo lato buono ed
 dopo mi successe un caso

la domanda per aver in

dorso alla porta del gabinetto nel quale credevamo ad-
 dormentato il nostro patrono, ci prese voglia, a propo-
 sito di un certo discorso, di verificare la differenza della
 nostra conformazione. Ma nel punto più interessante del
 paragone, un violento colpo di canna, seguito da un se-
 condo, cui avrebbero certamente tenuto dietro molti
 altri, se non ero lesto a fuggire, ci costrinse a interrom-
 pere a mezzo l'opera nostra. Abbandonai precipitosamen-
 te quella casa senza mantello senza cappello, e corsi
 a rinchiudermi in camera mia.

Vi era giunto appena da un quarto d'ora, quando ca-

si alzava da letto; ma ci trovai il mio nome dalla tinta
 olivastro, che lo aveva già reso edotto di tutto. L'abate
 dopo una aspra romanzina, che dovetti sopportare in
 silenzio, mi chiese conto di quanto mancava.

Gli risposi che ero stato costretto di vendere per non
 contrarre debiti. Sentito questo mi trattò da briccone,
 dicendomi che non ero il padrone e che sapeva ben lui
 che cosa gli restava da fare e mi ordinò di uscire tosto da
 casa sua.

Acceso d'ira corro a cercare un chiro per vendermi il
 testo; ma quando fui per rientrare in casa mia trovo un

Stampe periodiche spedite da editori di seconda mano - Tariffa 5 c. - 10.05.13 - La casa editrice Quattrini aveva sede a Firenze mentre il giornale veniva spedito a Genova dal distributore con sede a Torino.



Lettera in 3° porto assicurata per 700 £.
- Tariffa 1 £ [3x15 c. + 25 c. diritto fisso di raccomandazione + 30 c. diritto assicurazione (10 c. ogni 300 £)] - 02.02.14
- Invio da Borgonovo Val Tidone a Ottone - (2° cambio tariffario lettera, 1° servizi accessori)



Lettera 2° porto assicurata per 10.000 £. Forza maggiore - Tariffa 5,65 £ [15+15 c. + 25 c. diritto fisso di raccomandazione + 3,40 £. diritto assicurazione (10 c. ogni 300 £.) + 1,70 £. forza maggiore (5 c. ogni 300 £.)] - 17.02.15 - Invio da Ventimiglia a Roma - (2° cambio tariffario lettera, 1° servizi accessori)

D.L. n° 1643 del 21/11/1915 pubblicato nella G.U. n° 287 del 24/11/1915

4° periodo tariffario - Decorrenza: 1.1.1916



Stampe tariffa ridotta Sindaci - Tariffa 1 c. - 29.03.16 - Invio da Acicatena a Acireale



Cedola commissione libraria - Tariffa 2 c. (anteriore al 01.03.19 tariffa stampe) - 31.07.16
Invio da Como a Milano



Campione senza valore - Tariffa 4 c. (fino a 50 gr. di peso) - 06.08.16 - Invio di da Russi a S. Agata Feltria



Lettera in raccomandazione - Tariffa 45 c. (20 c. + 25 c. diritto raccomandazione) - 23.11.16 - Invio da Lercara ad Alia e da qui rispedita a Termini - (3° cambio tariffario lettera, 1° servizi accessori)



Lettera raccomandata con ricevuta di ritorno - Tariffa 65 c. (20 c. + 25 c. diritto raccomandazione + 20 c. accusa ricevimento) - 20.09.16 - Invio da Sorano a Montepulciano (3° cambio tariffario lettera, 1° servizi accessori)

D.L. n° 1525 del 9/11/1916 pubblicato nella G.U. n° 269 del 16/11/1916

5° periodo tariffario - Decorrenza: 1.12.1916



Stampe - Tariffa 2 c. - 02.01.18 - Invio da Genova per Città

L'oggetto inviato è una partecipazione ma la differenza di importo per l'invio (5 c. la partecipazione, 2 c. la stampa) ha fatto propendere il mittente per l'invio stampe

(Non per niente siamo a Genova!...)



Esperimento di Posta Aerea Torino-Roma - 20.05.1917 - Francobollo di Posta Aerea realizzato, senza apposito decreto su autorizzazione del Ministro Fera, sovrastampando il 25 c. Espresso - Annullo tondo "Posta Aerea - Maggio 1917 - da Torino a Roma"



Esperimento di Posta Aerea Torino-Roma - Volo di ritorno - 20.05.1917 - Francobollo di Posta Aerea realizzato, senza apposito decreto su autorizzazione del Ministro Fera, sovrastampando il 25 c. Espresso - Annullo tondo "Posta Aerea - Maggio 1917 - da Roma - Torino"



Cartolina postale in recapito espresso - Tariffa 35 c. (10 c. + 25 c. diritto recapito espresso)-
26.09.17 - Invio da Roma a Genova
Affrancatura: 25 c. "Espresso Floreale" ad integrazione dell'Intero Postale 10 c. serie "Leoni"



Invio campione senza valore 4° scaglione di peso contrassegno -
Tariffa 50 c. [10 c. (4 c. i primi 50 gr. + 2 c. ogni 50 gr. ulteriori) + 10 c.
diritto raccomandazione campioni + 30 c. contrassegno] - 03.01.18 - Invio
da Genova a Reggio Emilia - (3° cambio tariffario campione, 2°
raccomandazione, 3° assegno)

recto



Lettera raccomandata in recapito espresso - Tariffa 70 c. (20 c. + 25 c. diritto raccomandazione + 25 c. recapito espresso) - 28.06.17 - Invio da Mantova a Genova (3° cambio tariffario lettera, 1° servizi accessori)



Lettera 3° porto assicurata per 900 £. Forza maggiore - Tariffa 1,60 £. [3x20 c. + 25 c. diritto fisso di raccomandazione + 45 c. diritto assicurazione (15 c. ogni 300 £.) + 30 c. forza maggiore (10 c. ogni 300 £.)] - 29.05.18 - Invio da Genova a Finalborgo - (3° cambio tariffario lettere, 1° raccomandazione, 2° assicurazione)



Lettera in 2° porto assicurata per 4.000 £.
 - Tariffa 2,75 £. [20+20 c. + 25 c. diritto fisso di raccomandazione + 2,10 £. diritto assicurazione (15 c. ogni 300 £.)] - 02.01.17 -
 Invio da Milano a Gonzaga
 (3° cambio tariffario lettere, 1° raccomandazione, 2° assicurazione)

D.L. n° 986 del 14/7/1918 pubblicato nella G.U. n° 174 del 24/7/1918

6° periodo tariffario - Decorrenza: 1.8.1918



Fascetta per invio di giornale periodico in doppio porto (1 c. ogni 50 gr.) - Tariffa 2c. - 27.11.18 - Invio da Algund - Esempio di primo uso in Alto Adige di francobolli italiani senza sovrastampa, insieme al valore speciale del servizio postale ausiliario organizzato dalla Camera di Commercio di Merano con la Val Venosta per collegarne i paesi.

6° periodo tariffario:
01.08.18 - 28.02.19



Lettera contrassegno - Tariffa 75 c. (20 c. + 25 c. diritto raccomandazione + 30 c. contrassegno) - 08.11.18 - Invio da Coalizzano a Finalborgo - (3° cambio tariffario lettere, 1° raccomandazione, 3° assegno) -

Frode postale: L'esemplare 5 c. presenta evidenti tracce di precedente bollatura e l'accavallamento dell'esemplare 45c. induce a presupporre anche il precedente utilizzo del sottostante 25 c.



Lettera 3° porto in raccomandazione - Tariffa 85 c. (20+20+20 c. + 25 c. diritto raccomandazione) - 12.08.18 - Invio da Pistoia a Venezia - (3° cambio tariffario lettere, 1° raccomandazione)

D.L. n° 68 del 26/1/1919 pubblicato nella G.U. n° 30 del 5/2/19

7° periodo tariffario - Decorrenza: 1.3.1919



Cedola commissione libraria - Tariffa 1 c. - 30.05.19 - Invio da Rovigo a Porto Tolle



Lettera semplice - Tariffa 25 c. - 15.07.19 - Invio da Roma a Gressoney Trinité (Val d'Aosta).



Lettera in recapito espresso - Tariffa 75 c. (25 c. + 50 c. diritto recapito espresso) - 11.03.20 - Invio da Milano a Torino - (4° cambio tariffario lettere, 2° espresso)



Lettera in 2° porto in raccomandazione - Tariffa 80 c. (25+25 c. + 30 c. diritto raccomandazione) - 24.04.19 - Invio da Vigogna a Finalborgo - (4° cambio tariffario lettere, 2° raccomandazione)

7° periodo tariffario:
01.03.19 - 31.03.20



Lettera assicurata per 5.000 £. -
Tariffa 5,50 £. [25 c. + 30 c. diritto
fisso di raccomandazione + 4,95 £.
diritto assicurazione (30 c. ogni 300
£.)] - 04.12.19 - Invio da Prato a Lucca

L'affrancatura presenta la singolarità
di corrispondenza fra cifra assicurata
ed importo corrispondente di
assicurazione. Infatti è stata affrancata
per 16 e ½ porti assicurativi e non per
i 17 regolamentari - Non è stata
tassata - (4° cambio tariffario lettere,
2° raccomandazione, 3° assicurazione)



Lettera in 4° porto assicurata
per 10.000 £. - Tariffa 11,50 £.
[4x25 c. + 30 c. diritto fisso di
raccomandazione + 9,90 £.
diritto assicurazione (30 c. ogni
300 £.)] - 04.08.19 - Invio da
Maragliano a Bologna - (4°
cambio tariffario lettere,
2° raccomandazione, 3°
assicurazione)

R.D.L. n° 316 del 11/3/1920 pubblicato nella G.U. n° 75 del 30/3/1920

8° periodo tariffario - Decorrenza: 1.4.1920



Stampe recapito espresso tariffa ridotta Sindaci - Tariffa 51 c. (1 c. + 50 c. diritto recapito espresso) - 21.07.20 - Invio da Tregnago a Badia Calavena - (2° cambio tariffario stampe, 2° espresso)



Lettera in recapito espresso - Tariffa 75 c. (25 c. + 50 c. diritto recapito espresso) - 20.11.20 - Invio da Strada a Ravenna - (4° cambio tariffario lettere, 2° espresso)

8° periodo tariffario:
01.04.20 - 31.01.21



Lettera 2° porto in raccomandazione e recapito espresso - Tariffa 1,30 £. (25+25 c. + 30 c. raccomandazione + 50 c. diritto recapito espresso) - 30.08.20 - Invio da Trieste a Venezia - (4° cambio tariffario lettere, 2° raccomandazione e espresso)



Lettera 2° porto assicurata per 1000 £. Forza maggiore - Tariffa 3,80 £. [25+25 c. + 30 c. diritto fisso di raccomandazione + 1,50 £. diritto assicurazione (30 c. le prime 200 £. + 15 c. ogni 100 £. i più) + 1,50 £. forza maggiore (30 c. le prime 200 £. + 15 c. ogni 100 £. i più)] - 07.06.20 - Invio da Genova a Finalborgo - (4° cambio tariffario lettere, 2° raccomandazione e espresso)



Stampe in tariffa ridotta per Sindaci - Tariffa 5 c. - 07.02.21 - Invio dal Municipio di Gaiba a quello di Papozze



Lettera recapito espresso - Tariffa 90 c. (40 c. + 50 c. espresso) - 12.09.21 - Invio da Savona a Genova
Affrancatura: uso naturale del francobollo espresso 50 c. - (5° cambio tariffario lettere, 3° espresso)



Lettera in 2° porto assicurata per 5.500 £ - Tariffa 14,95 £. [40+40 c. + 40 c. diritto fisso di raccomandazione + 13,75 £. diritto assicurazione 50 c. le prime 200 £. e 25 c. ogni ulteriori 100 £.) - 24.03.21 - Invio da Firenze a Torino (5° cambio tariffario lettere, 3° raccomandazione, 5° assicurazione)

R.D.L. n° 1824 del 25/11/1921 pubblicato nella G.U. n° 301 del 24/12/1921

10° periodo tariffario - Decorrenza: 1.1.1922



Telegramma di Stato in recapito espresso - Tariffa 60 c. (dovuto il solo recapito espresso) - 22.04.22 - Invio dalla Prefettura di Genova al Municipio di Finalpia



Cartolina postale in recapito espresso - Tariffa 85 c. (25 c. + 60 c. espresso) - 05.08.22 - Invio da Roma a Torre Pelice - "Espresso Floreale" 60 c. su 50 c. ad integrazione dell'intero Postale 25 c. serie "Michetti" - (3° cambio tariffario Cartolina di Stato, 3° recapito espresso)



Lettera in raccomandazione - Tariffa 90 c. (40 c. + 50 c. diritto raccomandazione) - 14.03.22 - Invio da Genova n° 12 a Milano - (5° cambio tariffario lettera, 4° raccomandazione)



Lettera in recapito espresso - Tariffa 1 £. (40 c. + 60 c.) - 13.05.22 - Invio per Genova di Busta pubblicitaria affrancata con esemplare 40 c. serie "Michetti" con sovrastampa B.L.P. e espresso serie "Floreale" 60 c. su 50 c. - Annullo ambulante Roma - Bologna" - (5° cambio tariffario lettere, 3° recapito espresso)

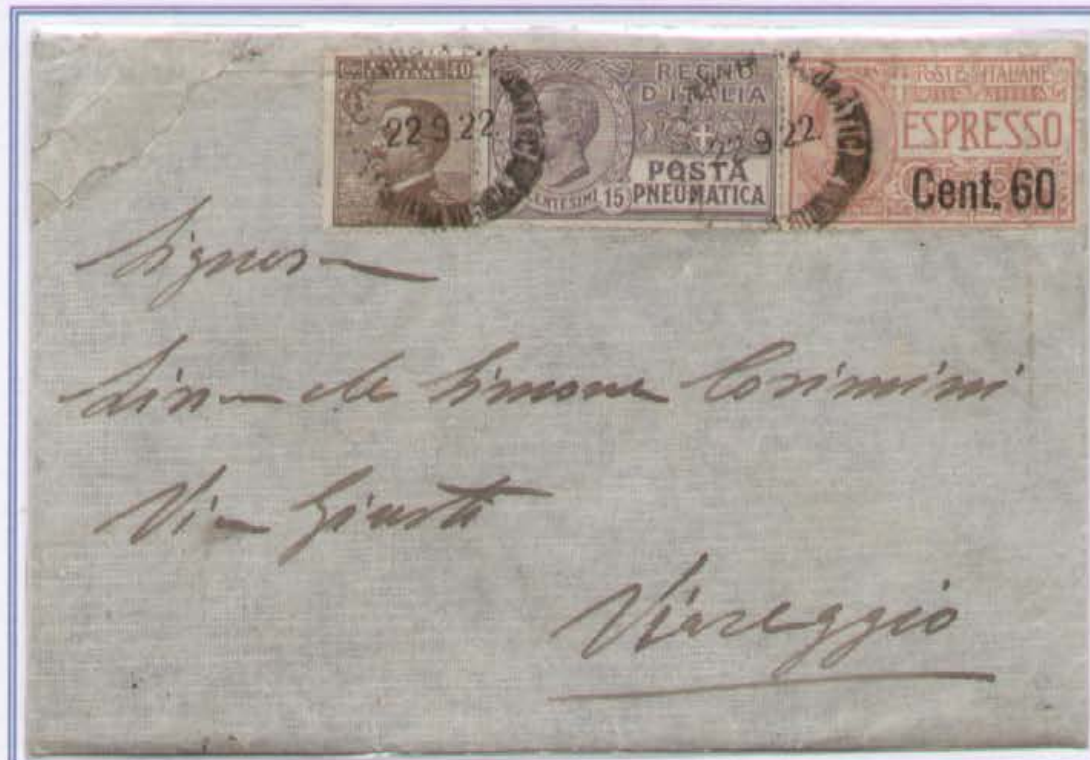

retro

- Lettera recapito espresso con invio Posta pneumatica - Tariffa 1,15 £. (40 c. + 60 c. recapito espresso + 15 c. diritto invio pneumatico) - 22.09.22 - Invio da Napoli a Viareggio - (5° cambio tariffario lettera, 3° espreso, 2° posta pneumatica)



Lettera raccomandata in recapito espresso - Tariffa 1,50 £. [40 c. + 50 c. diritto di raccomandazione + 60 c. recapito espresso] - 02.12.22 - Invio da Mileto a Milano - (5° cambio tariffario lettere, 4° raccomandazione, 3° espresso) Affrancatura: Uso naturale del francobollo espresso 60 c. su 50 c.



Lettera assicurata per 600 £. - Tariffa 2,85 £. [40 c. + 50 c. diritto fisso di raccomandazione + 1,95 £. diritto assicurazione (75 c. le prime 200 £. e 30 c. ogni ulteriori 100 £)] - 03.04.22 - Invio da Firenze a Torino (5° cambio tariffario lettere, 4° raccomandazione, 6° assicurazione)

R.D. n° 1922 del 17/12/1922 pubblicato nella G.U. n° 301 del 26/12/1922

11° periodo tariffario - Decorrenza: 1.1.1923



Stampe - Tariffa 10 c. - 11.12.23 - Invio da Legnago a Bologna



Corrispondenza "Braille" in raccomandazione - Tariffa 12 c. (2 c. + 10 c. digito raccomandazione) - 22.06.23 - Invio da Cagliari a Oristano - (tariffa carte punteggiate immutata, 4° cambio tariffario raccomandazione)



Cartolina postale recapito espresso - Tariffa 90 c. (30 c. + 60 c. espresso) - 17.05.23 - Invio da Spigno Monferrato a Masio - (4° cambio tariffario cartolina postale, 3° recapito espresso) - Affrancatura: "Espresso Floreale" 60 c. ed esemplare 5 c. ad integrazione dell'Intero Postale 25 c. serie "Michetti"



Lettera in franchigia recapito espresso - Tariffa 60 c. (solo diritto recapito espresso) - 08.03.23 - Invio dal Regio Ispettorato dell'Immigrazione di Palermo a Casteldaccia - (6° cambio tariffario lettera, 3° recapito espresso) Affrancatura: Espresso "Floreale" 50 c. sovrastampato 60 c.

In pubblicazione: Prenotata con L. 4.50 presso l'Amministrazione, Roma, Mario de' Fiori, 16

Guida Annuario tassabile Industriale, commerciale, artistica

ROMA VIAGGI

BUSTA-LETTERA-POSTALE

A FAVORE DELL'OPERA NAZIONALE PER LA PROTEZIONE ED ASSISTENZA AGLI INVALIDI DI GUERRA

Per speciale concessione governativa, si vende con L. 5 in meno del valore nominale del francobollo applicato che non ha corso se usato per altra corrispondenza (Regio Decreto del 29 ottobre 1920)

EVITATE CONTAGI!

APPARECCHIO BREVETTATO

SGRILLA-PEGHINI



per la disinfezione a vapore di tazze, bicchieri ecc.

Indispensabile in tutti i bar ristoranti, caffè, ospedali, case di cura ecc.

Raccomandato dalle autorità di igiene.

Si applica a qualsiasi caldaia a vapore

Rivolgersi: Roma, via Serpenti, 23
Telefono 40-319

Stampata con inchiostro Huber

38 serie naz.

MITTENTE
Gole Salomoni
Prof. Stefano Penigallig
ore 26-7-23
Ally Signorini
Corradini Romi
Casa Lari Via Donat
Lotte de' Marini
Lucca

S I L A
ACQUA PURGATIVA
S I L A

Lettera in raccomandazione - Tariffa 1 £. (50 c. + 50 c. diritto raccomandazione) - 26.07.23 - Annullo "Senigallia - Racc. Assicur." su Busta Pubblicitaria affrancata con esemplare 1 £. serie "Floreale" con sovrastampa B.L.P tipo B litografica (6° cambio tariffario lettere, 4° raccomandazione)

L'etichetta raccomandazione staccandosi ha residuo la pennellata di colla.

Exp

In pubblicazione: Prenotata con L. 4.50 presso l'Amministrazione, Roma, Mario de' Fiori, 16

Guida Annuario tassabile Industriale, commerciale, artistica

ROMA VIAGGI

BUSTA-LETTERA-POSTALE

A FAVORE DELLA FEDERAZIONE DEI COMITATI AI MILITARI CIECHI - STORPI - MUTOLI

Per speciale concessione governativa, si vende con L. 5 in meno del valore nominale del francobollo applicato che non ha corso se usato per altra corrispondenza

VINI CALISSANO



LVIGI CALISSANO PERICOLO ALBA

COOP. LUZZATI - ROMA

21° SERIE LAZIO

MITTENTE
Via...
Via...
19 - Bologna

ACQUA PURGATIVA

POSTE ITALIANE
ESPRESSO
AMBULANTE
L. 150

Exp

Lettera in recapito espresso - Tariffa 1,10 £. (50 c. + 60 c. recapito espresso) - 15.03.23 - Annullo Ambulante Roma - Milano su Busta Pubblicitaria affrancata esemplare 50 c. serie "Michetti" con sovrastampa B.L.P tipo B litografica ed espresso serie "Floreale" 60 c. in uso naturale - (6° cambio tariffario lettere, 3° recapito espresso) -



Lettera in 2° porto - Tariffa 1,50 £. (50 c. + 50 c. diritto di raccomandazione) - 19.08.23 - Invio da Roma - (6° cambio tariffario lettera, 4° raccomandazione)



Lettera assicurata per 5000 £. - Tariffa 16,15 £. (50 c. + 50 c. diritto raccomandazione + 15,15 £. per assicurazione (75 c. le prime 200 £, 30 c. ogni 100 £. successive) - 06.06.23 - Invio da Palermo a Carlentini - (6° cambio tariffario lettera, 4° raccomandazione, 5° assicurazione)

R.D. n° 2393 del 21/10/1923 pubblicato nella G.U. n° 272 del 20/11/1923

12° periodo tariffario - Decorrenza: 1.1.1924



Stampe - Tariffa 10 c. - 28.05.24 - Invio da Brescia a Termini Imprese - (3° cambio tariffario stampe) -
Affrancatura: esemplare isolato 1 c. sovrastampato 10 c.



Cartolina illustrata - Tariffa 15 c. - 04.01.24 - Cartolina da Palermo a Latte -
Affrancatura: 5 c. + 1 c. sovrastampato 10 c.



Cartolina illustrata - Tariffa 15 c. - 24.06.24 - Cartolina da Assisi a Latte -
 Affrancatura: 5 c. + 2 c. sovrastampato 10 c.



Manoscritto - Tariffa ridotta 25 c. - 28.10.24 - Invio dal Municipio di Rapolano a quello di Colle Val d'Elsa -
 (3° cambio tariffario manoscritti)
 Affrancatura: un esemplare 45 c. sovrastampato 25 c.

STABILIMENTO PER LA RAPIDA LAVORAZIONE MECCANICA DEL LEGNO e COSTRUZIONE
in GRANDI SERIE del MOBILE, in ESERCIZIO MODELLI RAZIONATI

ANTONIO FERRETTI
Via A. Gentile, 5 - MILANO 25 - Telefono 02/251111

Fattura commerciale in busta aperta

Spett.
Tipografia Marchi & Pelacani
Via Asili Infantili 32
(Piacenza) FIORENZUOLA D'ARDA

Indirizzo telegrafico: FERRETTINO - MILANO

Requisito per i propri uffici i mobili e attrezzi cui l'ar. "FERRETTI" significa dare e gli altri dei mezzi più adatti per ottenere la migliore esecuzione del lavoro insieme ad una notevole economia ed una maggiore efficienza che può determinare anche una maggiore copia di prodotti negli altri reparti.

SCRIVANIA CLASSIFICATRICE AUTOMATICA e COMBINABILE "FERRETTI".

Datata di specie e suddivisa che rendono estremamente facile la ricerca di qualsiasi documento per il metodo assai rapido che la stessa fornisce per l'ordinamento. Detta scrivania può essere richiesta dal cliente in 378 composizioni diverse perché possa rispondere alle esigenze singole del committente. Ha un valore molto superiore di quelle che non appoggiano e facilitano il Vostro lavoro ed offre il vantaggio di far quindi riguadagnare il loro valore che sarà presto recuperato.

N. B. - Per fabbisogno di altri mobili da ufficio chiedete il catalogo generale della ditta.

Fattura commerciale aperta - Tariffa 25 c. - 25.01.25 - Invio da Milano a Fiorenzuola d'Arda - (5° cambio tariffario fatture)

CARTOLINA POSTALE
CARTE POSTALE D

Quando forse la mattina di
Coscenza a sera a Piacenza
Mi auguro però che
aspettarmi la mia lettera per
fare, avere tre defur di
un'ora... un'ora
Ritardando... un'ora
S. Tommaso Gec. S. Pappino
Lucciano in un'ora di via di un
altri... un'ora... un'ora
per persona

A Tivoli
Valentini
Luigi Nazionale
Lioni

10 CENTESIMI 10 CENTESIMI 10 CENTESIMI

Cartolina Postale - Tariffa 30 c. - 24.06.24 - Invio da Roma a Tivoli - (4° cambio tariffario C.P.)
Affrancatura: tre esemplari 2 c. sovrastampati 10 c.



Lettera semplice - Tariffa 50 c. - 24.10.24 - Invio da Olevano Romano a Roma - (6° cambio tariffario lettere) - Affrancatura: due esemplari 45 c. sovrastampati 25 c.



Lettera in raccomandazione - Tariffa 1 £. (50 c. + 50 c. diritto di raccomandazione) - 02.04.24 - La busta riportata presenta il francobollo da 2 £. (chiaro eccesso filatelico) soprastampato "Crociera Italiana" edito in occasione della crociera italiana nell'America Latina ed è stata inviata dalla Regia Nave "Italia" - (6° cambio tariffario lettera, 4° raccomandazione)



Lettera raccomandata -
Tariffa 1 £. (50 c. + 50 c. diritto
 di raccomandazione) - 10.12.24
 - Invio da Torino - (6° cambio
 tariffario lettera, 4°
 raccomandazione)

Affrancatura: 1 £. "Floreale"
 con in basso tassello
 pubblicitario "Columbia"
 azzurro



Lettera in recapito espresso - **Tariffa**
1,10 £. (50 c. + 60 c. recapito espresso) -
 25.11.24 - Invio da Roma a Nota - (6°
 cambio tariffario lettere, 4° espresso)

Affrancatura: 50 c. serie "Michetti" con
 in basso tassello pubblicitario rosso
 "Columbia", 60 c. espresso "Floreale" in
 uso naturale

12° periodo tariffario:
01.01.24 - 15.03.25



Lettera in recapito espresso assicurata per 500 £. - Tariffa 3,25 £. [50 c. + 50 c. diritto fisso di raccomandazione + 60 c. recapito espresso + 1,65 £. diritto assicurazione (75 c. le prime 200 £. e 30 c. ogni 100 £. successive)] - 03.01.25 - Invio da Udine a Torino - (6° cambio tariffario lettera, 4° raccomandazione, 3° espresso, 6° assicurazione) -

Affrancatura mista in cui si segnala un esemplare serie "Michetti" 40 c. sovrastampato 50 c.

R.D.L. n° 196 del 19/2/1925, pubblicato nella G.U. n° 52 del 4/3/1925

13° periodo tariffario Decorrenza: 16.3.1925



Stampe in recapito espresso - Tariffa 80 c. (10 c. + 70 c. diritto espresso) - 01.06.25 - Invio da Savona a Mallare - (4° cambio tariffario stampe, 4° recapito espresso).

Nell'affrancatura si segnala l'esemplare "Espresso" 60 c. sovrastampato 70 c.



Campione senza valore in raccomandazione - Tariffa 1 £. (40 c. + 60 c. diritto raccomandazione campioni) - 09.06.25 - Invio da Torino a Falconara Marittima - (7° cambio tariffario campioni senza valore, 5° raccomandazione)



Campione senza valore contrassegno - Tariffa 1,50 £. (40 c. + 60 c. diritto raccomandazione obbligatoria + 50 c. diritto contrassegno) - 25.02.26 - Invio da Milano alla provincia di Catanzaro - (7° cambio tariffario campioni senza valore, 5° raccomandazione)



retro

13° periodo tariffario:
16.03.25 - 31.08.26



Lettera in raccomandazione -
Tariffa 1,20 £. (60 c. + 60 c. diritto raccomandazione) - 10.06.25 - Invio da Vercelli - (7° cambio tariffa lettera, 5° raccomandazione) - Affrancatura: "Floreale" 1 £. e "Michetti" 20 su 25 c.



Lettera doppio porto - Tariffa 1,90 £. (60+60 c. + 70 c. diritto espresso) - 31.12.25 - Invio da Milano a Roma - (7° cambio tariffario lettera - 4° espresso) - Rarissima affrancatura: sei esemplari "Floreale" 45 c. sovrastampati 25 c., uno serie "Michetti" 60 c. sovrastampato 25 c. ed un "Leoni" 15 c.



Lettera porto semplice assicurata per 200 £. - Tariffa 2,0 £. [60 c. + 60 c. diritto fisso di raccomandazione + 80 c. diritto assicurazione (80 c. le prime 200 £. e 30 c. ogni 100 £. successive)] - 10.04.26 - Invio da Napoli a Moglia - (7° cambio lettere, 5° raccomandazione, 7° assicurazione)



Lettera assicurata per 2000 £. - Tariffa 7,40 £. [60 c. + 60 c. diritto fisso di raccomandazione + 6,20 c. diritto assicurazione (80 c. le prime 200 £. e 30 c. ogni 100 £. successive)] - 31.03.26 - Invio dal Comune di Aquila a Roma - (7° cambio tariffario lettera, 5° raccomandazione, 7° assicurazione)



Manoscritto in franchigia recapito espresso - Tariffa 1,25 £. (il solo diritto espresso) - 11.02.271 - Invio dall'Intendenza di Finanze di Ancona a Ripatransone - (5° cambio tariffario recapito espresso)



Lettera in recapito espresso - Tariffa 1,85 £. (60 c. + 1,25 £.) - 01.09.26 - 1° giorno variazione tariffario espressi - (7° cambio tariffario lettera, 5° diritto recapito espresso)

Inviato da Genova a Recco (distanza una decina di Km.) l'espresso è stato recapitato il giorno 5 settembre e il destinatario, decisamente arrabbiato, scrive una nota di lamentela sul frontespizio: 5.9.26 ore 9 $\frac{1}{4}$, e andando a ritrarlo! Altrimenti a che ora?! Espresso?!"

Noi, ora, non ci meraviglieremo più di tanto....."



Lettera in raccomandazione -
 Tariffa 1,85 £. (60 c. + 1,25 £.) -
 14.09.26 - Invio da Modena a Firenze
 - (7° cambio tariffario lettera, 6°
 raccomandazione)



Lettera 2° porto in raccomandazione - Tariffa 2,45 £. (60+60 c. + 1,25 £. diritto raccomandazione) - 24.09.26 - Invio da Strambino a Firenze - (7° cambio tariffario lettere, 6° raccomandazione)



Lettera 2° porto assicurata per 471,50 £. - Tariffa 4,15 £. [60+60 c. + 1,25 £. diritto fisso raccomandazione + 1,70 £. Assicurazione (80 c. le prime 200 £. e 30 c. ogni 100 £. successive)] - 01.09.26 (1° giorno cambio tariffario) - Invio da Venezia a Cencenighe - (7° cambio tariffario lettera, 6° raccomandazione) - L'affrancatura viene soddisfatta con due esemplari serie "Leoni" da 5 c. e 10 c. applicati sul retro



Lettera assicurata per 7000 £. - Tariffa 23,05 £. [60+ 1,25 £. diritto fisso raccomandazione + 21,20 diritto assicurazione (80 c. le prime 200 £. + 30 c. ogni 100 £. successive)] - 23.05.27 - Invio da Modena a Firenze - (7° cambio tariffario lettere, 6° raccomandazione)

Rara tariffa ed affrancatura: tre esemplari "Floreal" con "Michetti" 40 c. e "Parmeggiani" da 2,65 £

R.D.L. . n° 837 del 12/5/1927 pubblicato nella G.U. n° 131 del 7/6/1927

15° periodo tariffario - Decorrenza: 21.6.1927

13

LOTTERIA NAZIONALE
PRO UNIONE ITALIANA DEI
CIECHI

FIRENZE

LE PIÙ BELLE TERME
DEL MONDO
SALSOMAGGIORE
PERIODO DI CURA
MARZO-NOVEMBRE

CONCESSIONE R. DECRETO
LEGGE 22-XI-1926 - N. 3153

N. 12868

Ricevo dal Sig. Podestà
di Loudrio la somma di
L. quaranta
per n. 20 biglietti acquistati
L. 40
Firenze, 18 giugno 1927
L'Incaricato

Preg.mo Signor Podestà
L. 250 di
Loudrio

Periodo tariffario più raro
per la sua brevissima durata:
un mese e tre settimane

Ricevuta di acquisto biglietti della lotteria Nazionale a favore della "Unione Italiana dei Ciechi" a cui era stato accordato il beneficio della tariffa ridotta per ciechi - Tariffa particolare 2 c. - 27.06.27 - Invio da Salsomaggiore - Targhetta pubblicitaria "Le più belle terme del mondo"

R.D.L. n° 1416 del 5/8/1927 pubblicato nella G.U. n° 186 del 12/8/1927

16° periodo tariffario - Decorrenza: 16.8.1927



Lettera per distretto - Tariffa 25 c. - 24.04.28 - Invio da Genova - (8° periodo tariffario lettera)



Corrispondenza fra Sindaci - Tariffa lettera ridotta 25 c. - 01.11.29 - Invio del Comune di San Valentino d'Abruzzo alla Prefettura di Pescara - Il timbro ovale presenta gli stemmi "Sabaudo e Littorio" abbinati - (5° cambio tariffario lettera)

Campione senza valore

Raccomandato

SOCIETA' ANONIMA PRODOTTI CHIMICI

già E. RISCH

Viale di Porta Vercellina, 3 - MILANO (116)

Concessionaria della Casa Knoll & Co., Ludwigshafen s / Reno

Tariffa ridotta R. D. 1-5-25 N° 768
Lettera N° 45647 del 10-7-24 Direzione Prov. Milano
«Saggio gratuito di medicinali»

5166

Egr. Sig. Dott. Piero Magani,

Via Torino 49 (Entrata Via Piatti) 113

Milano 106

(Grammi)

aggio Gratuito di Medicinali

TARIFFA RIDOTTA

R. D. 1-5-24 - N. 768 - Lett. 45647 del 10-7-24
Dir. Prov. delle Poste di Milano

R

MILANO (N. 28)

4573

Saggi di medicinali in raccomandazione - Tariffa 55 c. (25 c. + 30 c. diritto raccomandazione) - 09.12.27 - Invio da Milano per Città (2° cambio tariffario - Tariffa istituita il 01.01.24)



Campione senza valore in raccomandazione - Tariffa 95 c. (35 c. + 60 c. diritto raccomandazione aperta) - 11.09.28 - Invio da Milano a Torino - (8° cambio tariffario campioni senza valore, 6° raccomandazione)



Cartolina illustrata con più di 5 parole - Tariffa 30 c. - 02.01.28 - Invio da Roma a Latte - (4° cambio tariffario C.P.)



Lettera raccomandata per distretto - Tariffa 1,25 £. (25 c. + 1,25 £. diritto raccomandazione) - 26.07.29 - Invio da Altamura - (8° cambio tariffario lettere, 6° raccomandazione)



Biglietto postale per distretto in recapito espresso - Tariffa 1,50 £. (25 c. + 1,25 £.) - 18.10.27 - Invio da Catania di B.P. "Michetti Provvisorio" 25 c. su 30



Lettera recapito espresso - Tariffa 1,75 £. (50 c. + 1,25 £. diritto espresso) - 02.11.27 - Invio da Merano a Ferrara - Uso naturale del francobollo "Espresso" da 1,25 £. - (8° cambio tariffario lettera, 5° recapito espresso)



Lettera raccomandata in 2° porto - Tariffa 2,25 £. (50+50 c. + 1,25 £. diritto raccomandazione) - 06.12.27 - Invio da Sacco a Vallo Lucania - (8° cambio tariffario lettera, 6° raccomandazione)



Lettera 2° porto in raccomandazione - Tariffa 2,25 £. (50+50 c. + 1,25 £. diritto raccomandazione) - 22.05.28 - Invio da Genova a Finale Borgo - (8° cambio tariffario lettere, 6° raccomandazione)



Lettera assicurata per 50 £. - Tariffa 2,55 £. (50 c. + 1,25 £. diritto fissa raccomandazione + 80 c. assicurazione) - 28.08.29 - Invio da Genova a soldato di stanza ad Acqui - Annullo "Genova Assicurate" - (8° cambio tariffario lettere, 6° raccomandazione, 7° assicurazione)



Lettera in 3° porto raccomandata - Tariffa 2,75 £. (3x50 c. + 1,25 £. diritto raccomandazione) - 14.04.28 -
Invio da Firenze a Venezia - (8° cambio tariffario lettere, 6° raccomandazione)



Lettera raccomandata in recapito
espresso - Tariffa 3,0 £. (50 c. + 1,25 £. diritto raccomandazione + 1,25 £. recapito
espresso) - 30.10.27 - Invio da Empoli a
Tivoli - (8° cambio tariffario lettere, 6°
raccomandazione, 5° recapito espresso)



Lettera 4° porto in raccomandazione -
Tariffa 3,25 £. (4x50 c. + 1,25 £. diritto
raccomandazione) - 03.09.28 - Invio da
Camaiore a Lucca - (8° cambio tariffario
lettere, 6° raccomandazione)



Lettera assicurata per 1.072 £. -
Tariffa 5,25 £. [50 c. + 1,25 £. diritto
fisso raccomandazione + 3,50 £. diritto
assicurazione (80 c. prime 200 £ + 30 c.
ogni 100 £. successive)] - 23.04.29 - Invio
da Napoli alla provincia di Foggia - (8°
cambio tariffario lettere, 6°
raccomandazione, 7° assicurazione)



Lettera assicurata per 2.000 £. - Tariffa 7,95 £. [50 c. + 1,25 £. diritto fisso di raccomandazione + 6,20 £. diritto assicurazione (80 c. le prime 200 £. e 30 c. oltre, ogni 100 £.)] - 10.07.29 - Invio da Aquila a Roma - (8° cambio tariffario lettere, 6° raccomandazione, 7° assicurazione)



Lettera in 2° porto assicurata per 3.000 £. - Tariffa 11,45 £. [50+50 c. + 1,25 £. diritto fisso di raccomandazione + 9,20 £. diritto assicurazione (80 c. le prime 200 £. e 30 c. ogni 100 £. successive)] - 07.04.30 - Invio da Milano a Carpendo - (8° cambio tariffario lettere, 6° raccomandazione, 7° assicurazione)

Capitolo 2: Usi diversi e Servizio a denaro

Libretti riconoscimento postale



Veggansi le avvertenze stampate nelle ultime due pagine.

Libretto di riconoscimento postale. - 08.01.08 - Tassa 50 c. assolta con l'uso di un esemplare 50 c. "Floreale"

AMMINISTRAZIONE DELLE POSTE.

LIBRETTO DI RICONOSCIMENTO POSTALE N° 31,629

valido dal 8 Gennaio 1908 al 7 Gennaio 1911

Il sottoscritto attesta che la firma apposta in calce al presente sotto la fotografia qui retro è di propria mano del Signor

Cugino Repetti

di età *32*

di anni *22*

di professione *Studente*

dimorante a *Monza P. S. Prigida 15-19*

del quale ha accertata la identità.

In fede di che il sottoscritto rilascia il presente libretto di riconoscimento, da valere per *3* anni a datare da oggi.

Monza, 8 Gennaio 1908

Firma del titolare del presente libretto

Cugino Repetti

Il DIRETTORE od il capo dell'ufficio postale.

[Signature]

(Vedansi a tergo



i connotati.)

30
029
calce
per
libro

Veggansi le avvertenze stampate nelle ultime due pagine.

Libretto di riconoscimento postale. - 30.05.24 - Tassa 2 L. assolta con l'uso di due esemplari 1 L. "Floreale"

di età *30*

di anni *24*

di professione *studente*

dimorante a *Monza*

del quale ha accertata la identità.

In fede di che il sottoscritto rilascia il presente libretto di riconoscimento, da valere per tre anni a datare da oggi.

UFFICIO SPECIALE VAGLIA, il 30. 5. 1908

Firma del titolare del presente libretto

Spindler Luigi

Il Capo dell'ufficio postale.

[Signature]



MESSINA VAGLIA
(Vedansi a

TITOL

i connotati.)

Tessere di riconoscimento postale

MESSINA
* 7 - 1929 *

CONNOTATI
SIGNALEMENT

Anno di nascita: 1877
Année de naissance:

Luogo di nascita: Biancamano
Lieu de naissance:

Statura: m. 1,50
Taille:

Capelli: castani
Cheveux:

Occhi: castani
Yeux:

Segni particolari:
Marques particulières:

Sostituire il libretto per l'intero al 667/41
MESSINA Messina 10-10
+ 11-3-1929 U. C. in D. Ufficio

Le indicazioni dei connotati debbono essere portate in lingua italiana e sottolineate in lingua francese.
* Les indications du signalement doivent être portées en langue française, porter une traduction interlinéaire en langue française.

Firma del titolare
Signature du titulaire:
Lelli F. Ferdinando

photographie

Tessera di riconoscimento postale
11.03.29 - Tassa 5 £. assolta con l'uso di
un esemplari 5 £. "Floreale"

Moduli servizio riscossioni

Mod. 489 (edizione 1924) - 14.02.28 - L'importo in francobolli applicati soddisfa la tassa richiesta di 2,80 £. per l'incasso di importo compreso fra 200 e 1.000 £. e quella richiesta di 2 £. per l'esecuzione di protesto (importo fino alle 2.000 £.)

Mod. 489
(Edizione 1924)

SERVIZIO INTERNO
(da riempirsi dal mittente)

Amministrazione delle Poste e dei Telegrafi

Riscossioni per conto dei terzi

SIC SOCIETÀ ITALIANA CIOCCOLATO

Il sottoscritto (1) _____ abitante in _____
Via _____ consegna all'ufficio postale di _____
i titoli qui sotto descritti affinché siano spediti per l'incasso o (2) _____
e chiede che l'invio ne sia fatto con assicurazione di valore per L. (3) _____
Chiede inoltre che i titoli descritti nella 4ª colonna, se non pagati siano (4) _____
che (5) NON si accettino pagamenti in conto, se offerti, e
che le somme riscosse gli siano rimborsate con vaglia (oppure siano versate nel suo conto corrente).
Unisce ~~il vaglia~~ (oppure ~~il~~ assegno eh. 16) N. _____ di L. 30. del _____
per (6) PROTESTO si impegna a rimborsare qualunque maggiore spesa che possa occorrere.

fa dall'Ufficio destinatario

BITORNATI

LIBRE 1.25

Uso segnatasse

NOTA delle lettere

(Modello di N. 232 - Edizione 1901)

Adi 11. Novembre 1903

presentati all'ufficio postale di *Cremona*

N. corso registrazione	COGNOMI DEI DESTINATARI	DESTINAZIONI	Pese in grammi (b)	Valori dichiarati	Assegni	Colonne riservate all'ufficio di posta		
						Numeri di registrazione	Tasse risorse (d)	Porti assegnati (e)
1	Rizzi Antonio	Cremona				311		
2	Lucaselli Giuseppe	id				312		
3	Sospiri Antonio	id				3		
4	Sodoli Onobona	id				4		
5	Spagnolo (Antonio)	id						
6	Vadova Antoniazzi	id				5		
7	Macconi Antonio	id				6		
8	Ceruti Lorenzo	id				7		
9	Caproni Sigoli	Casalbuttano				8		
10	Cona Radelli	Milano				9		
11	Maconi Romolo	id				20		
12	Biondi Achille	id				21		
13	Manzoni	id				22		
	Dal Brivonoro	id						

Avvertenza. - Il prezzo del presente fascicolo deve essere rappresentato da un francobollo da cent. 20, da applicarsi sul quadro qui a lato del primo foglietto e da annullarsi per cura dell'ufficio postale che distribuisce il fascicolo stesso.



AVVERTENZA. - Il prezzo del presente fascicolo deve essere rappresentato da francobolli del valore di centesimi Cinquanta da applicarsi nel quadro qui a lato e da annullarsi per cura dell'ufficio postale che distribuisce il fascicolo stesso.



Libretto per la vendita al pubblico dei Modulari 32 - Edizione successiva con copertina cartonata - 22.04.19 - Ufficio postale dell'Aquila - Uso segnatasse di due esemplari 45 c. ed un 10 c. della serie

La tassa dovuta per l'acquisto, in questo caso di 1 L., doveva essere applicata sulla copertina del libretto contenente 25 distinte.

Modulario 32 (edizione 1901) - 09.11.03 - Ufficio postale di Cremona - uso segnatasse di 20 c. della serie

Il libretto consisteva di 25 distinte impiegabili dai privati per l'impostazione di corrispondenza cumulativa.

La tassa dovuta per l'acquisto, in questo caso di 20 c., doveva essere applicata sulla prima pagina



Uso marca fiscale

Servizio vaglia



Parte centrale di vaglia - 08.03.22 - Modello "Senza Valore" - Diritto di recapito espresso 25 c. -



Ammende al personale

Modello 162 (edizione 1924) - 05.08.28 - Ammenda di 10 £. inflitta a dipendente dell'ufficio postale di Roma perché "cantava ad alta voce in camerata". L'ammontare della sanzione è soddisfatto con l'uso di esemplare singolo 10 £. "Floreale"

Exp

AMMINISTRAZIONE
DELLE POSTE E DEI TELEGRAPHI

MODELLO 162 (Ediz. 1924)

DIREZIONE OD UFFICIO EMITTENTE
DEL MODELLO 162

UFFICIO ARRIVI E DISTRIBUZIONE
ROMA

Con lettera del 7-7-1928
N. 16289 4.10

è stata inflitta una ammenda di L. 10
al Off. Ferraresi Umberto
di _____
per cantava ad alta voce in camerata

N. 384

o all'applicazione dei francobolli da annullarsi col bollo a data dell'ufficio.

Veggansi avvertenze a tergo.

AMMINISTRAZIONE
DELLE POSTE E DEI TELEGRAPHI

UFFICIO ARRIVI E DISTRIBUZIONE
ROMA

DIREZIONE OD UFFICIO EMITTENTE DEL MODELLO 162

Con lettera del _____ 192
N. 672

è stata inflitta una ammenda di L. 5
al P. Palva Ignazio
di _____
per divisa in disordine

N. 36

Spazio riservato all'applicazione dei francobolli, da annullarsi col bollo a data dell'ufficio.

Veggansi avvertenze a tergo.

Modello 162 (edizione 1925) - 08.03.22 - Ammenda di 5 £. inflitta a dipendente dell'ufficio postale di Roma per "divisa in disordine". L'ammontare della sanzione è soddisfatto con l'uso di coppia 2,50 £.

Mod. 251
BULLETTINO di SPEDIZIONE
 di Pacco Postale
 diretto nel regno ed all'estero
 ove esista ufficio italiano

Si spedisce in _____
 (involta, cassetta, cartino, rotolo, pacco)

Valore dichiarato Lire _____ Cent. _____
 Dichiarazione del contenuto _____
 Assogno, Lire _____ Cent. _____

Nome, cognome, qualità del destinatario
Oliveri Annibale

Luogo di destinazione
Roccamare di Stabia

Domicilio del destinatario _____
 Nome, cognome, condizione e domicilio del mittente
Francesco Pinelli
 NAPOLI

Impronta del suggello col quale è stato chiuso il pacco (obbligatoria per pacchi con dichiarazione di valore)

Da riempire dall'ufficio postale

Peso del Pacco Grammi	Tasse riscosse per trasporto	Lire	Ct.	Ufficio che deve distribuire il pacco
1600	per trasporto	60		
	" assicurazione			
	" assegno			
	" pacco ingombrante			Prov. di
	Totale			

Stampa: NAPOLI, 17.12.07

Postage stamps: 60c, 07c, 1.00c

Pacco postale di 1600 gr. in contrassegno - Tariffa 85 c. [60 c. (pacchi fino a 3 Kg.) + 25 c. diritto assegno] - 17.12.07 - Invio da Napoli a Roccamare di Stabia

Servizio pacchi per Interno

26/5/21

876
5086

Trieste 627

INDIRIZZO POSTALE ACCOMPAGNATORIO

Oggetto	Contenuto	Valore
1 cassetta	Lievito	Nulla

Rivale (Assegno) L. _____

L. *nullo*

in *Coop. Operai*

Via, numero di casa *Abbasia*

Ultima posta (Provincia) *Reg. No 32*

(Gli spazi marcati vanno riempiti dal mittente.)

Peso *3* Kg. *g*

Avviamento _____

Totale L. _____

Postage stamps: 1.00c, 1.00c, 1.00c

Indirizzo postale accompagnatorio di pacco postale di 3 Kg. - Tariffa 7 £. (pacchi da 3 a 5 Kg.) - 26.05.21 - Invio da Trieste ad Abbazia

In Venezia Giulia, Trentino e Dalmazia fu mantenuto fino al 1923 compreso il sistema austriaco mediante l'uso degli indirizzi postali accompagnatori. Questi moduli non sono considerabili interi postali in quanto il loro costo rappresenta solo una tassa fiscale. La tassa postale veniva completamente assolta con francobolli applicati sulla parte destra.

Il bollo di finanza era stampato sulla parte sinistra che, facoltativamente, poteva essere trattenuto dal destinatario (vedi bollettino in basso nella pagina successiva).

COUPON 246
(CONTROSTAMPATO)

ADMINISTRATION des POSTES D'ITALIE SERVICE des COLIS POSTAUX

BULLETTINO DI SPEDIZIONE

pour colis adressés en ALLEMAGNE, BELGIQUE, à MALTE et en TURQUIE (voir Brochure) per pacchi diretti in GERMANIA, BELGIO, MALTA ed in TURCHIA (via Brochure)

Cl joint *rien* (Qu joint) *rien* (Qu joint)

Valore dichiarée (Valeur déclarée) Fr. *25.00* Cent.

Remboursement (Assurance) Fr. *38.00* Cent.

Déclaration du contenu (Dichiarazione del contenuto) *Muev. pol. p. M. de la - Boston*

Nom, prénom et condition du destinataire (Nome, cognome e condizione del destinatario) *la Sig. Maria P. Pazzo*

Lieu de destination (Luogo di destinazione) *Buenos Aires, P. Argentina*

Domicile du destinataire (Domicilio del destinatario) *Ventidos y Congrejonas*

Poids du colis (Peso del pacco) GRAMMES *4900*

TAXES PERÇUES (Tasse perceute) *249*

ACHEMINEMENT (Arretramento) *Genova*

Empreinte en creux du cachet (Impronta a testacina del suggello) *L. P. P. P.*

obligatoire pour les colis avec valeur déclarée facultative pour les autres colis (obbligatoria per i pacchi con valore dichiarato facoltativa per gli altri pacchi)

DARIEMPIESI DAL MITTELENTE

DA RIEMPIRSI DAL MITTELENTE

DARIEMPIRSI DAL VIGILANTE

Pacco postale di 4900 gr. di peso - Tariffa 2,60 £. - Bollettino di spedizione per Estero Mod. 402 B (Tipo Umbertino) da 1,75 £. integrato con esemplari "Floreale" e "Umberto I" per totali 85 c. - 09.08.02 - Spedizione effettuata da Dervio per l'Argentina via Genova

Servizio pacchi per Estero

VENEZIA GIULIA

Amministratore TRIESTE PIAZZA VENEZIA 72

Bollettino di Spedizione — Bulletin d'expédition.

Qui unito (Ci joint) *1 colto* Numero delle dichiarazioni di dogana (Nombre des déclarations en douane) *2*

Valore assicurato (Valeur assurée) *1.000*

Al (A) *P. S. Scidenstoff Appretés*

Nome e indirizzo del mittente (Nom et domicile de l'expéditeur) *Scidenstoff Appretés*

Luogo di destinazione (Lieu de destination) *Chiasso*

Paese di destinazione (Pays de destination) *Chiasso*

Peso - Poids *3 kg 500*

Diritti di dogana (Droits de douane) *1.000*

ACHEMINEMENT (Arretramento) *Chiasso*

Quadro da riempire dall'ufficio di scambio d'entrata o dalla dogana del paese di destinazione. (Cadre à remplir par le bureau d'échange d'entrée ou par le service de la douane du pays de destination.)

Totale Total

DARIEMPIRSI DAL VIGILANTE

Indirizzo postale accompagnatorio di pacco postale di 3,5 Kg. - Tariffa 8,20 £. (pacchi da 3 a 5 Kg.) - 23.10.23 - Invio da Trieste in Svizzera via Chiasso

Non considerato intero postale in quanto sulla parte sinistra il bollo stampato è di finanza. (Vedi descrizione dell'indirizzo postale accompagnatorio della pagina precedente)

Servizio telegrammi

AVVERTENZE

ESTRATTO DALLE NORME SPECIALI SULLA CORRISPONDENZA TELEGRAFICA NELL'INTERNO DEL REGNO
(Approvato col R. Decreto N. 637 del 29 giugno 1909)

ART. 6. — In assenza del funzionario titolare i telegrammi di Stato in franchigia potranno essere spediti dal sostituto, il quale dovrà firmare con la formula: *Per il* (qualifica del titolare).

ART. 7. — Nell' interno del Regno qualunque funzionario a cui sia diretto un telegramma di Stato in franchigia è autorizzato a rispondere con altro telegramma di Stato in franchigia, purchè presenti il telegramma-domanda che gli è stato recapitato e da questa risulti manifesta la necessità di una risposta telegrafica.

ART. 10. — I telegrammi di Stato in franchigia emessi dai funzionari o incaricati dei pubblici servizi indicati agli art. 4 e 5 debbono soddisfare alle seguenti condizioni:

- essere scritti su speciali moduli di forma, colore e dimensioni determinati dal Ministero delle Poste e dei Telegrafi e che ciascun Ministero si provvede direttamente dall' Economato generale;
- trattare esclusivamente di affari di servizio relativi alle attribuzioni ufficiali del mittente;
- essere compilati in termini concisi e senza prolissità non necessaria;
- avere carattere d'importanza e d'urgenza tale che evidentemente e assolutamente è necessario l'invio per telegrafo;

e) portare in calce, nello spazio a ciò riservato, l'indicazione scritta e firmata dal mittente stesso « di Stato » o « cifra di Stato » se il telegramma è cifrato. L'una e l'altra dichiarazione possono anche essere apposte e autorizzate col bollo di ufficio del mittente medesimo. Il telegramma non gode franchigia.

Il comma b) ma si trattano come privati: licenze e simili;

Il comma c) sono emessi nell'interesse del funzionario mittente.

Le Poste e dei Telegrafi non sono.

Il tassato quando essi possono giungere.

I telegrammi di pubblici servizi indicati nei Telegrafi, per il contenuto, l'urgenza.

Il tassato a pagarne la tassa secondo la tariffa.

COMMISSARIATO
per la repressione dei danni di guerra nei territori Veneti e Istriani

TELEGRAMMA DI STATO

DESTINAZIONE D'INIZIATIVA	UFFIZIO TELEGRAFICO di TRIVISO	DESTINAZIONE PROVINCIA	PROVINCIA	NUMERO PAROLE	INDICAZIONE DELLA TASSA
Destinatario	Comandante	Napoli		35	
Destinatario					
Tassa	Ferravolo	Invito	personale	incausato	
	Duro	Vittoria	Tridente	ventiquattro	pagato
		Dato	Intervento	due	pagato
	Uvarezic	et	alle	personalità	permettoni
	amministrative	opportunità	due	presenza	pagato
	quale	Comunicato	Semi	quattro	pagato
	Quadrini	Per	Comunicato	due	pagato

Telegramma in franchigia "Servizio di Stato" inviato da Treviso a Napoli - 25.05.27 - A successivo controllo è risultato non conforme alle norme regolanti il beneficio della franchigia e, di conseguenza, è stato tassato e la relativa tassa è stata parte convertita mediante francobolli e parte con il versamento in contante di 5 £. (parole 39 pari a 9,85 £.)



Cartolina postale - Tariffa 10 c. - 13.10.06 - Invio da Roma a Macclesfield (Inghilterra)



Lettera ordinaria - Tariffa 25 c. - 07.02.02 - Invio da Venezia negli U.S.A.



Lettera ordinaria - Tariffa 25 c. - 07.05.02 - Invio da La Spezia in Inghilterra.



Lettera ordinaria - Tariffa 25 c. - 17.02.04 - Invio da Voltri a Buenos Aires

Estero - 1° periodo tariffario:
01.07.01 - 31.12.21



Lettera ordinaria - Tariffa 25 c.
- 22.02.04 - Invio da Firenze a
Lipsia



Lettera ordinaria - Tariffa 25 c. - 10.02.05 - Invio da Genova in Inghilterra



Lettera ordinaria - Tariffa 25 c. - 29.10.06 - Invio da Rivergaro a Corfù (Grecia) -
 Affrancatura: combinazione dei due esemplari 10 c. e 10 c. sovrastampato 15 c.



Lettera ordinaria - Tariffa 25 c. - 20.12.06 - Invio da Genova a Costantinopoli (Turchia)



Lettera ordinaria - Tariffa 25 c. - 19.06.08 - Invio da Genova in Sud Africa



Stampe in raccomandazione - Tariffa 30 c. (5 c. + 25 c. diritto raccomandazione) - 03.02.06 - Invio da Roma in Francia



Lettera 2° porto assicurata per 175 £. - Tariffa 50 c. (25+25 c.)- 20.10.06 - Invio da Bologna in Inghilterra

La lettera non presenta alcuna affrancatura relativa al diritto obbligatorio di raccomandazione (25 c.) per l'assicurazione (tariffa variabile da 10 c. ad un massimo di 45 c. a seconda del numero di Paesi coinvolti nel trasporto) essendo diretta in Inghilterra dove non esisteva il Servizio assicurazione



Lettera invio in raccomandazione - Tariffa 50 c. (25 c. + 25 c. diritto raccomandazione) - 11.10.01 - Invio da Roma a Shanghai (Cina)

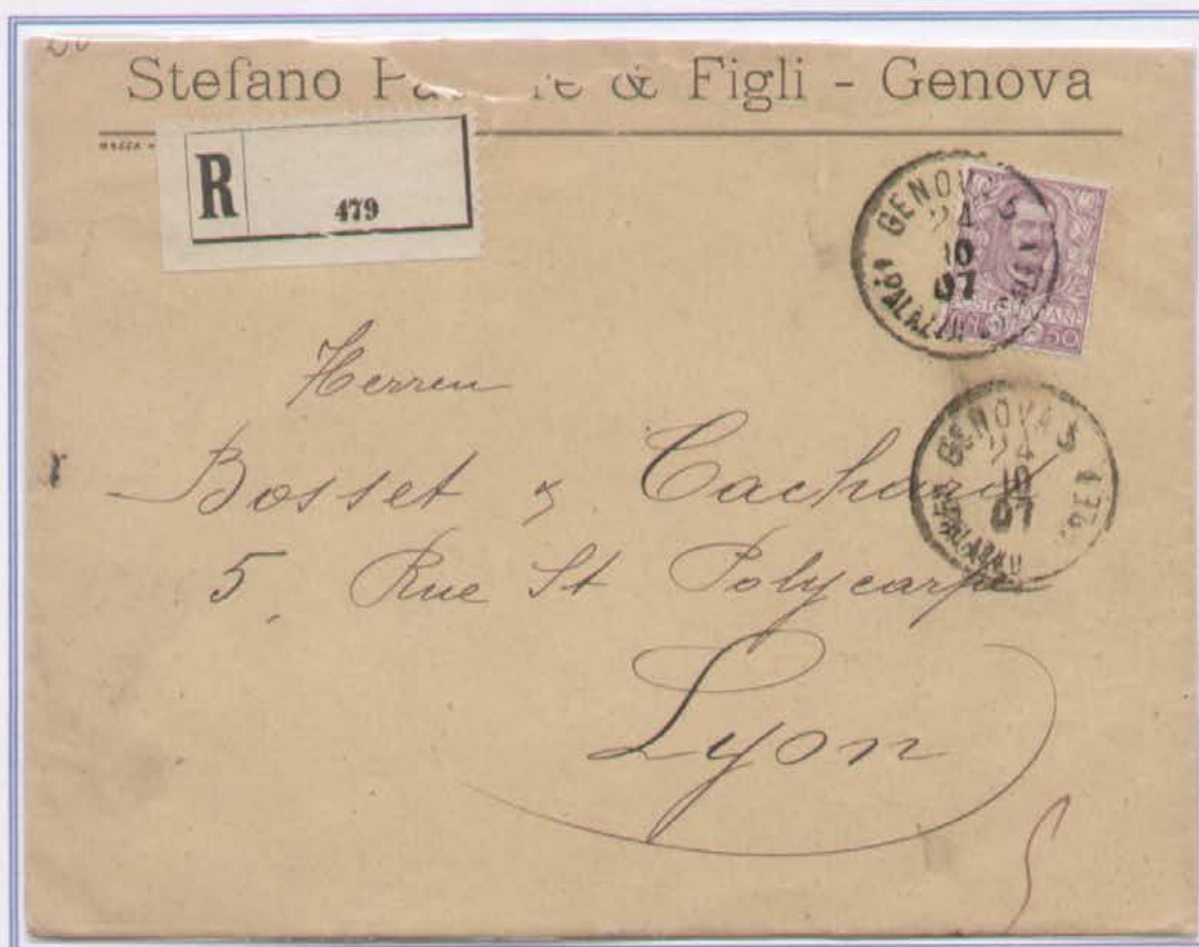

Lettera in raccomandazione - Tariffa 50 c. (25 c. + 25 c. diritto raccomandazione) - 24.10.07 - Invio da Genova a Lione (Francia)



Lettera invio in recapito espresso - Tariffa 55 c. (25 c. + 30 c. diritto recapito espresso) - 08.01.16 - Invio da Torino a Basilea (Svizzera) - Fascetta e timbro di verifica censura - Annullo "Torino Ferrovia - Espressi"



Lettera 2° porto in raccomandazione - Tariffa 75 c. (25+25 c. + 25 c. diritto raccomandazione) - 31.08.04 - Invio da Napoli in Germania



Lettera 2° porto invio in raccomandazione - Tariffa 75 c. (25+25 c. + 25 c. diritto raccomandazione) - 04.12.05 - Invio da Roma a Yokohama (Giappone)



Lettera 3° porto invio in raccomandazione - Tariffa 1 £. (3x25 c. + 25 c. diritto raccomandazione) - 28.07.04 - Invio da Firenze in Germania (Deutsch Reich)



Lettera 4° porto in raccomandazione - Tariffa 1,25 £. (4x25 c. + 25 c. diritto raccomandazione) - 01.12.09 - Invio da Napoli negli U.S.A.

L'involucro, dato il peso, è risultato sospetto alla dogana americana che ha provveduto ad ispezionarlo segnalandolo con l'applicazione della stampigliatura "Suspected Liable - Custom Duties" ed il numero di registro 83016

R.D.L. n° 45 del 27/1/1921 pubblicato nella G.U. n° 29 del 4/2/1921

2° periodo tariffario - Decorrenza: 1.2.1921



Campione senza valore in raccomandazione - Tariffa 85 c. (25 c. + 60 c. diritto raccomandazione campioni) - 02.11.21 - Invio da Borgosesia in Alsazia (Germania)



Lettera 1° porto raccomandata - Tariffa 1,20 £. (60 c. + 60 c. diritto raccomandazione) - 02.02.21 - Invio da Milano a Dresda (Germania)

Estero - 3° periodo tariffario:
01.01.22 - 31.12.22



Lettera in raccomandazione - Tariffa 1,60 £. (80 c. + 80 c. diritto raccomandazione) - 24.06.22 - Invio da Genova in Austria



Lettera 2° porto assicurata per 1000 £. - Tariffa speciale 5 £. [(60+40 c. + 80 c. diritto raccomandazione + 4x80 c. assicurazione (80 c. ogni 300 £.))] - 21.07.22 - Invio da Merano in Germania

La tariffa speciale per invio lettere destinazione Austria e Germania, rimase in vigore dal 01.06.22 al 14.08.38, a motivo dell'accordo di Portorose

Estero - 3° periodo tariffario:
01.01.22 - 31.12.22



Lettera raccomandata - Tariffa 1,60 £.
(80 c. + 80 c. diritto di raccomandazione)
17.08.22 - Invio da Trieste a Passau -
Fascetta di verifica doganale austriaca -
Affrancatura: Francobolli Perfin "B.C.I."



Lettera 5° porto assicurata per 300 £ - Tariffa 4 £. (80+4x40 c. (40 c. ogni porto successivo) + 80 c. diritto raccomandazione + 80 c. assicurazione) - 07.09.22 - Invio da Milano in Francia

R.D.L. n° 1638 del 17/12/1922 pubblicato nella G.U. n° 301 del 26/12/1922

4° periodo tariffario
Decorrenza: 1.1.1923



Stampe - Tariffa 20 c. - 29.11.23 - Invio
da Milano in Francia



Lettera ordinaria - Tariffa 1 L. - 24.06.23 - Invio da Ponte di Carate Lario a Shanghai (Cina)



Lettera semplice - Tariffa 1 £. - 03.04.24 - Invio da Menaggio a Singapore (Malesia)

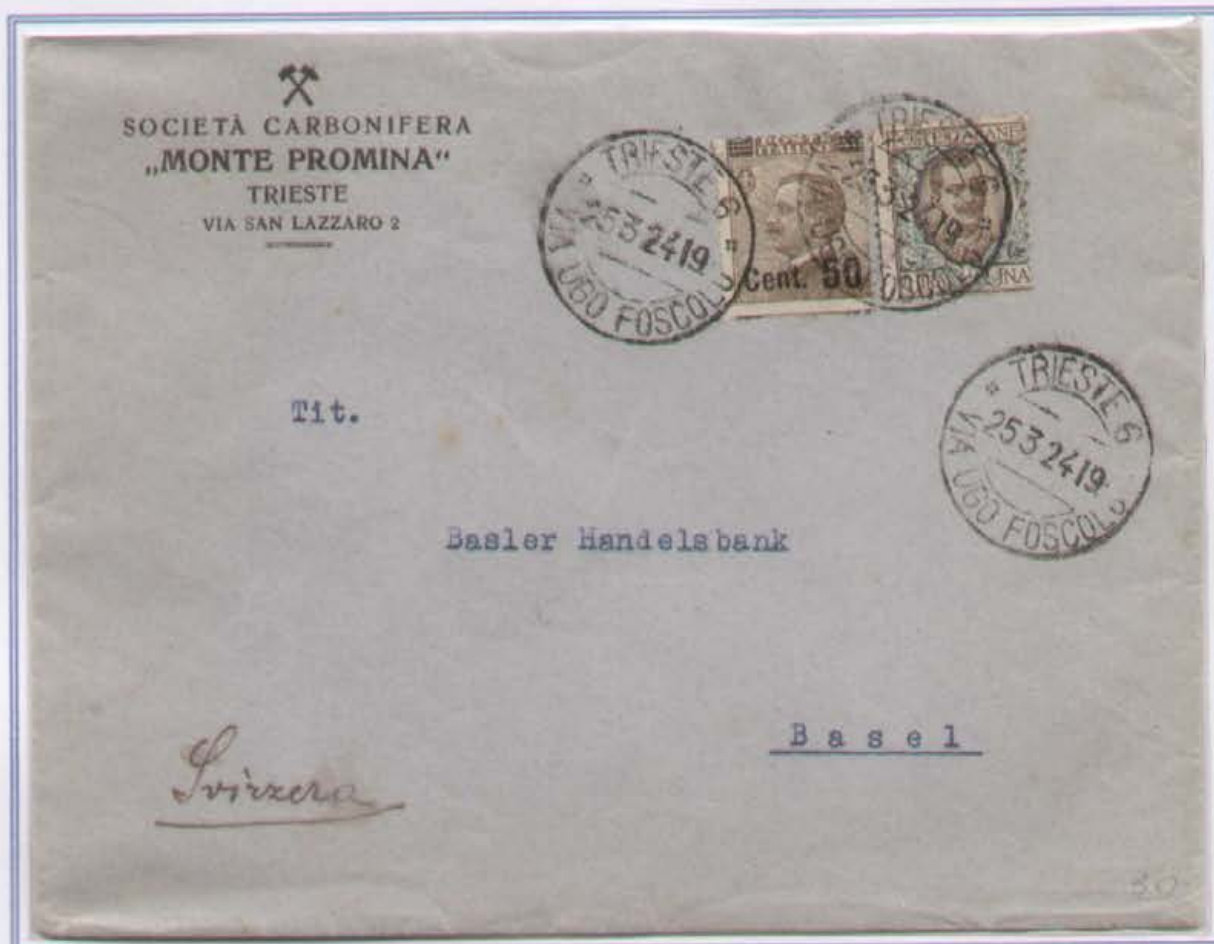

Lettera 2° porto - Tariffa 1,50 £. [1 £. + 50 c. (porto 20 gr.)] - 25.03.24 - Invio da Trieste in Svizzera



Lettera in raccomandazione - Tariffa 2 £. (1 £. + 1 £. diritto raccomandazione) - 06.02.23 - Invio da Napoli al Cairo (Egitto)



Lettera in raccomandazione - Tariffa 2 £. (1 £. + 1 £. diritto raccomandazione) - 12.05.25 - Invio da Verona in Jugoslavia

Estero - 4° periodo tariffario:
01.01.23 - 31.12.25



Lettera raccomandata - Tariffa 2 £.
(1 £. + 1 £. diritto raccomandazione) -
12.05.25 - Invio da Roma in Francia -
Affrancatura: è degna di segnalazione la
presenza di un esemplare "Floreale"
10 £. sovrastampato 1,75 £.



Lettera raccomandata - Tariffa 2 £. (1 £. + 1 £. diritto raccomandazione) - 24.06.25 - Invio da Milano in
Svizzera - Affrancatura: Uso singolo del 2 £. "Floreale"



Lettera raccomandata - Tariffa 2 £. (1 £. + 1 £. diritto raccomandazione) - 13.11.25 - Invio da Milano a Berlino (Germania) - Affrancatura: coppia del 1 £. "Floreale"



Lettera assicurata per 100 £. - Tariffa speciale 2,75 £. (75 c. + 1 £. diritto raccomandazione + 1 £. assicurazione) - 03.11.24 - Invio da Torino a Vienna

la tariffa speciale per invio lettere destinazione Austria rimase in vigore dal 01.06.22 al 14.08.38 a motivo dell'accordo di Portorose



Estero - 4° periodo tariffario:
01.01.23 - 31.12.25

Lettera espresso - Tariffa 3,10 (1 £. +
2 £. recapito espresso) - 22.04.25 - Invio
da Milano in Svizzera



Lettera in 2° porto recapito espresso - Tariffa 3,50 £. (1 +0,50 £. + 2 £. diritto espresso) - 12.09.23 - Invio
da Perosa Argentina a San Gallo (Svizzera)

R.D.L. n° 1973 del 15/10/1925
 pubblicato nella G.U. n° 273
 del 24/11/1925

5° periodo tariffario
 Decorrenza: 1.1.1926

Sodalizio di S. Pietro Claver

per le missioni africane e la redenzione degli schiavi
 ROMA - Via dell'Olmata, 16

3 Ei Spett. Famiglia Brenni
 Svizzera (Ticino)

CHIASSO



Voi forse vi credete
 Che siano maccheroni?
 Di grosso vi sbagliate
 Giacchè son lombriconi.

Di meglio non abbiamo,
 La fame ci tormenta...
 Felici voi che avete
 Il pane o la polenta!

Supplem. al „Fanciullo Negro“. - Conto corr. con la posta.

Stampe - Tariffa 25 c. - 10.12.28 - Invio da Roma
 a Chiasso (Svizzera)

Cartolina illustrata con comunicazioni -
 Tariffa 75 c. - 16.06.27 - Invio da Roma a Praga
 (Cecoslovacchia) - Targhetta pubblicitaria "Preferite
 le sigarette Savoia - Eva le migliori e le più
 convenienti"

CARTOLINA POSTALE

Hôtel "LA CAPITALE" - IV
 Telef. 40859

Roma, il 1925

23-7
 ROMA
 FERROVIA

PREFESITE LE SIGARETTE
 SAVOIA-EVA LE MIGLIORI
 E LE PIU' CONVENIENTI

Dnes ve študi pain dojel
 do Rima, ale v obceh
 nebyl voloj radany a oby-
 toval jim u "La Capitale"
 hotelu sta dvan' di obceh
 Praga, v novele vecer cekat
 a jati dnu obadnu byt,
 byt uoby a obceh
 La op. Kulo 1925

S
 Dr. Karel Kluci na
 svam' set
 Praga III
 Ministerstva rada
 Cecoslovackia



Lettera semplice - Tariffa speciale 1 £. - 02.04.27 - Invio da Trieste a Graz (Austria) - La tariffa speciale per invio lettere (in questo caso porto di 20 gr. 1 £.), destinazione Austria, rimase in vigore dal 01.06.22 al 14.08.38, a motivo dell'accordo di Portorose - Annullo meccanico con targhetta pubblicitaria "Visitare Tripoli e la sua esposizione campionaria - 1927"



Lettera semplice - Tariffa 1,25 £. - 31.12.26 - Invio da Roma in Francia - Targhetta pubblicitaria "Sottoscrivete al prestito del littorio"



Ricevuta di ritorno raccomandata - Tariffa 1,25 £ - 31.08.27 - Ritorno a Lugo di Ravenna di raccomandata inviata a Praga (Cecoslovacchia)



Lettera in 3° porto per Colonie Italiane all'Estero - Tariffa per interno 1,50 £ (3x50 c.) - 04.01.30 - Invio da Milano ad Agedabia in Cirenaica



retro

Posta Aerea: Grecia - Cartolina illustrata -
 Tariffa 1,95 £. (0,75 c. + 1,25 sopratassa aerea)
 - 19.05.28 - Invio da Palermo ad Atene - Sul
 retro bollo di transito "Brindisi - Posta Aerea"



Posta Aerea: Tunisia - Lettera semplice - Tariffa 2,25 £. (1,25 £. + 1 £. sopratassa aerea) - 10.12.29 -
 Volo inaugurale linea Roma - Tunisi



Posta Aerea: Germania - Lettera semplice - Tariffa 2,45 £. (1,25 £. + 1,20 soprattassa aerea) - Primo volo linea Milano - Monaco di Baviera



Lettera in raccomandazione - Tariffa 2,50 £. (1,25 £. + 1,25 £. diritto raccomandazione) - 02.02.26 - Invio da Cannara al Cairo (Egitto)

Estero - 5° periodo tariffario:
01.01.26 - 31.12.30



Lettera in raccomandazione - Tariffa
2,50 £ (1,25 £ + 1,25 £ diritto di
raccomandazione) - 21.05.26 - Invio da
Bassano a Port Gentil, Gabon, Africa
Equatoriale Francese



Lettera in raccomandazione - Tariffa 2,50 £ (1,25 £ + 1,25 £ diritto raccomandazione) - 22.11.28 - Invio da Roma
a Berlino (Germania) - Affrancatura: uso singolo dell'esemplare 2,50 £ della serie



Lettera in raccomandazione - Tariffa 2,50 £. (1,25 £. + 1,25 £. diritto di raccomandazione) - 17.05.29 -
Invio da Genova "Stazione Marittima" in Alabama (U.S.A.)



Lettera in raccomandazione - Tariffa 2,50 £. (1,25 £. + 1,25 £. diritto raccomandazione) - 09.07.29 -
Invio da Roma a Costantinopoli (Turchia)



Posta Aerea: Spagna - Frammento di lettera 2° porto, 2° scaglione di peso aereo - Tariffa 3 £. (1,25+0,75 £. + 1 £. soprattassa aerea (50 c. ogni 15 gr.) - 28.10.28 - Invio da Genova a Barcellona



Lettera 2° porto in raccomandazione - Tariffa 2,50 £. (1,25+0,75 £. + 1,25 £. diritto raccomandazione) - 02.11.27 - Invio da Gradisca d'Isonzo in Austria



Lettera 2° porto in raccomandazione - Tariffa 3,25 £. (1,25+0,75 £. + 1,25 £. diritto di raccomandazione) - 17.02.26
- Invio da Milano in Svizzera



Lettera recapito espresso - Tariffa 3,75 £. (1,25 £. + 2,50 £. diritto espresso) - 10.11.26 - Invio da Milano in Germania

NEGRI & C. - Succ. LEBEGOTT & C. - MILANO

SPETT.



UFFICI MERCI

DELLE FERROVIE FEDERALI SVIZZERE

Meiringen
BELLINZONA

Sen.

Estero - 5° periodo tariffario:
01.01.26 - 31.12.30

Lettera recapito espresso - Tariffa
3,75 £. (1,25 £. + 2,50 £. diritto espresso)
- 29.11.29 - Invio da Milano in Svizzera



Posta Aerea: Svizzera - Lettera in recapito espresso - Trasporto aereo da Roma a Milano e proseguimento per Locarno (Svizzera) in recapito espresso - Tariffa 5 £. (1,25 £. + 1,20 soprattassa aerea + 2,50 £. recapito espresso) - 12.02.29 - L'affrancatura eccede di 5 c.



Lettera in 2° porto raccomandata recapito espresso - Tariffa 5,75 £. (1,25+0,75 £. + 1,25 £. diritto di raccomandazione + 2,50 £. diritto espresso) - 03.04.27 - Invio da Fontane Morose a Lugano (Svizzera)



Posta Aerea: Austria - Lettera semplice - Tariffa 6,25 £. (1,25+0,75 £. + 5 £. soprattassa aerea) - Volo inaugurale linea Roma - Vienna

Assicurata 1 duecento - pari a fr. 40 oro

Monsieur Louis Ehrli

Lettera 6° porto assicurata per 200
£. - Tariffa 7,50 £. [1,25+5x0,75 £. (75
c. ogni porto successivo) + 1,25 £.
diritto raccomandazione + 1,25 £.
diritto assicurazione (1,25 £. ogni 300
£.)] - 31.08.26 - Invio da Palermo a
Lucerna (Svizzera)

Löwenstrasse

Lucerne

(Svizzera)

A PALERMO
(N. 15)
3643



Valore dichiarato scellini Austria diecimila ventique
due e 25 centesimi (2025)

due oro nullascentesquante

9250/100

Horn

A Porto Valtravaglia
2669

May Bernhauer, Koloz

Horn

Judex Östr.



Lettera in 3° porto assicurata per 8.000 £. - Tariffa 37,75 £. [1,25+0,75+0,75 £. + 1,25 £. diritto raccomandazione + 33,75 £. assicurazione (1,25 £. ogni 300 £.)] - 03.10.26 - Invio da Portovaltravaglia in Austria