

Usi postali per l'estero del 100 lire "Democratica" particolarmente significativi per destinazione, tariffa e data.



Il Decreto Ministeriale **14 giugno 1946** (pubblicato su G.U. n° 147 del 4/7/46) relativo alla "emissione di nuove carte valori postali" sancì la nascita di alcuni valori della serie "Democrazia", sia di posta ordinaria che di servizi. L'alto valore da £ 100 venne emesso specificamente per soddisfare le tariffe per l'estero.

Periodi tariffari delle corrispondenze per l'estero - Servizi fondamentali e complementari				
I R	II R	III R	IV R	V R
13.06.1946	01.09.1947	11.08.1948	01.01.1950	01.09.1951
31.08.1947	10.08.1948	31.12.1949	31.08.1951	30.09.1957

Sappiamo con certezza che il francobollo da £ 100 venne distribuito ai principali centri postali in data **29 luglio 1946**. All'epoca 100 lire rappresentavano una tariffa difficilmente utilizzabile per l'uso interno. Si conoscono documenti viaggiati per l'estero solo a partire dal mese di agosto. Infatti erano state reintrodotte (sin dal 1° marzo 1946) le tariffe di posta aerea per l'estero (con porto ogni 5 gr.). In breve tempo, a causa dell'aumento dell'inflazione e conseguentemente delle tariffe, il 100 lire "Democratica" divenne un valore di uso assai frequente. Questo alto valore pur essendo "moderno", racchiude in sé il fascino di un francobollo classico. Ha appassionato collezionisti di varietà, specializzazioni e naturalmente di storia postale. Fu il francobollo-chiave, dal 1946 al 1952, di tutti gli invii, soprattutto per Posta Aerea, dall'Italia verso il resto del mondo. Il francobollo dei nostri emigranti, delle banche, dei commercianti che inviavano grandi plichi. E a proposito di emigranti nel secondo dopoguerra ci fu chi, per arrotondare le entrate, s'ingegnò a produrre francobolli per frodare la Posta. È questo il caso di Francesco Percivalle. Ho inserito un'apposita sezione a questo riguardo. Un capitolo a parte è quello relativo al Governo Militare Alleato - Venezia Giulia "A.M.G.-V.G." (12 giugno 1945 - 14 settembre 1947) ed al Governo Militare Alleato del Territorio Libero di Trieste (A.M.G. F.T.T.) (15 settembre 1947- 26 ottobre 1954). Anche in questo caso ho ritenuto opportuno inserire una sezione a parte. In questa esposizione presento, come si evince da titolo e sottotitolo, alcuni esempi di usi postali del 100 lire Democratica per l'estero, partendo da quelle per gli stati del nostro continente, l'Europa, per poi "viaggiare" anche negli altri quattro continenti. La parte finale è appunto quella destinata alle affrancature con le soprastampe "A.M.G.-V.G." e "A.M.G.-F.T.T."

INDICE

• Piano della Collezione – Indice - Bibliografia	Pagina 1
• Corrispondenze per l'Europa	Da pagina 2 a pagina 22
• Corrispondenze per l'Africa	Da pagina 23 a pagina 38
• Corrispondenze per le Americhe	Da pagina 39 a pagina 57
• Corrispondenze per l'Asia	Da pagina 58 a pagina 64
• Corrispondenze per l'Oceania	Da pagina 65 a pagina 68
• Corrispondenze affrancate con i "falsi di Buenos Aires"	Da pagina 69 a pagina 71
• Corrispondenze per l'estero con soprastampati AMG-VG e AMG-FTT	Da pagina 72 a pagina 84

BIBLIOGRAFIA

• Democratica la serie della ricostruzione	Franco Filanci e Danilo Bogoni	1994
• Il 100 lire della Democratica: il francobollo e la storia postale	Gianni Carraro e Luigi Sirotti	2002
• Catalogo di storia postale Sassone	Gianni e Diego Carraro, Claudio Manzati e Aniello Veneri	2016
• Il Novellario – Volume 4° - Da una Repubblica all'Altra 1943 – 1948	Franco Filanci	2016
• Francesco Percivalle: il falsario dei due mondi	Luca Eugenio Baratta	2021

Continente: **EUROPA**

Stato: **AUSTRIA**



2 Novembre 1949 – 3°
 periodo tariffario -
 Lettera raccomandata
 affrancata per Lit.200
 con destinazione Vienna
 con Lit.100 Democratica
 e Lit.100 Santa Caterina
 – in tariffa 1° porto per
 l'estero (Lit.40) e 4 porti
 di posta aerea
 (Lit.25*4), cui si
 aggiunge il diritto per la
 raccomandazione
 (Lit.60). Lettera
 controllata dalla
 censura austriaca. La
 rarità di questa busta è
 l'affrancatura di valori
 gemelli Lit.100
 Democratica e Santa
 Caterina ©.



1° Giugno 1950
 – 4° periodo
 tariffario -
 Lettera
 Raccomandata
 affrancata per
 Lit.115 con
 destinazione
 Linz con valori
 Lit.100 e Lit.15
 Democratica -
 in tariffa 1°
 porto (Lit.55)
 cui si aggiunge
 il diritto di
 raccomandazio
 ne (Lit.60).

Continente: **EUROPA**

Stato: **BELGIO**



12 Novembre 1949 – 3° periodo tariffario - Lettera Raccomandata Espresso affrancata per Lit.180 con destinazione Gand con valori Lit.100, Lit.50 e 2 valori del Lit.15 Democratica - in tariffa 1° porto (Lit.40) cui si aggiungono i diritti per la Raccomandazione (Lit.60) e l'Espresso (Lit.80).



18 Gennaio 1950 – 4° periodo tariffario - Lettera Raccomandata affrancata per Lit.115 con destinazione Verviers con valori Lit.100 e 3 valori Lit.5 Democratica - in tariffa 1° porto (Lit.55) cui si aggiunge il diritto di raccomandazione (Lit.60).

Continente: **EUROPA**

Stato: **CECOSLOVACCHIA**



20 Dicembre 1947
- 2° periodo tariffario - Lettera Raccomandata affrancata per Lit.120 con destinazione Lanskrout con Lit.100 e 2 valori Espresso Lit.10 Democratica - in tariffa 1° porto per l'estero (Lit.30) e 2 porti di posta aerea (Lit.25*2), cui si aggiunge il diritto di raccomandazione (Lit.40).



14 Febbraio 1950 - 4° periodo tariffario - Lettera affrancata per Lit.105 con destinazione Praga con valori Lit.100 e Lit.5 Democratica - in tariffa 1° porto (Lit.55) e 2 porti di Posta Aerea (Lit.25*2).

Continente: **EUROPA**

Stato: **DANIMARCA**



19 ottobre 1949 – 3° periodo tariffario - Lettera Espresso affrancata per Lit.195 con destinazione Copenhagen con valori Lit.100, 2 valori da Lit.20 e Lit.5 della serie Democratica - in tariffa 1° porto (Lit.40) e 3 porti di Posta Aerea (Lit.25*3) cui si aggiunge il diritto per l'invio Espresso (Lit.80).

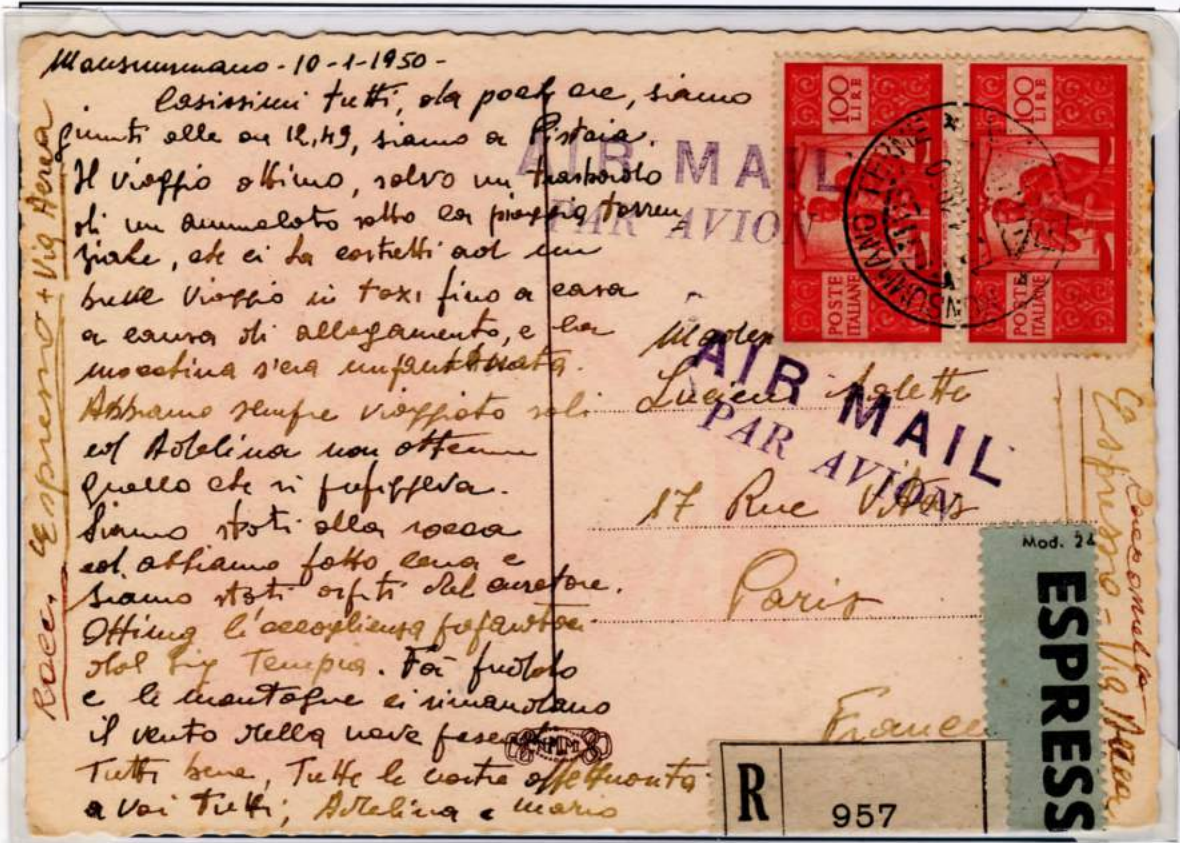

10 Gennaio 1950 –
 4° periodo tariffario -
 Cartolina illustrata
 Raccomandata
 Espresso affrancata
 per Lit.200 con
 destinazione Parigi
 con 2 valori del
 Lit.100 Democratica -
 in tariffa 1° porto
 per l'estero (Lit.35) e
 1 porto di posta
 aerea (Lit.25), cui si
 aggiunge il diritto di
 raccomandazione
 (lit.60) ed espresso
 (Lit.80).



26 Settembre
 1951 – 5° periodo
 tariffario - Lettera
 Raccomandata
 affrancata per
 Lit.195 con
 destinazione Le
 Mans con valori
 Lit.100
 Democratica,
 Lit.55 e 2 valori
 Lit.20 Italia al
 Lavoro - in tariffa
 3 porti per
 l'estero (Lit.60 +
 Lit.35*2) cui si
 aggiunge il diritto
 di
 raccomandazione
 (Lit.65).

Continente: **EUROPA**

Stato: **FRANCIA**



21 Dicembre 1949 – 3° periodo tariffario - Lettera 1° porto per l'estero Raccomandata affrancata per Lit.100 con destinazione Marsiglia con Lit.100 Democratica in uso isolato - in tariffa 1° porto per l'estero (Lit.40) cui si aggiunge il diritto per la raccomandazione (Lit.60).

Continente: **EUROPA**

Stato: **GERMANIA**

RACCOMANDATA

R SANREMO 903



MR. WILHELM KLINGER
Diesterwegstrasse 19

FRANKFURT/ A. MAIN SUD

(DEUTSCHLAND)

Germania

16
Settembre
1948 - 3°
periodo
tariffario -
Lettera
Raccomandat
a affrancata
per Lit.100
con
destinazione
Francoforte
con Lit.100
Democratica -
in tariffa 1°
porto per
l'estero
(Lit.40), cui si
aggiunge il
diritto di
raccomandazi
one (Lit.60).

180
RACCOMANDATA
ESPRESSO



1223

SPETT/ BANK BRINKMANN WIRTZ & C.°

ESPRESSO (EXPRES)

R 4898

HAMBURG



12 Novembre
1949 - 3°
periodo
tariffario -
Lettera
Raccomandata
Espresso
affrancata per
Lit.180 con
destinazione
Amburgo con
Lit.100, Lit.50 e
3 valori Lit.10
arancione
Democratica -
in tariffa 1°
porto per
l'estero (Lit.40)
cui si aggiunge
il diritto di
raccomandazio
ne (Lit.60) e
espresso
(Lit.80)

Continente: **EUROPA**

Stato: **GERMANIA**

R GENOVA
(Succursale 9)
1669



Dem

*Bürgermeisteramt
Standesamt -*

*in Kornwestheim
bei Ludwigsburg Würtemberg
Germania.*

(114)

13 dicembre 1949 - 3° periodo tariffario - Lettera Raccomandata affrancata per Lit.100 con destinazione Kornwestheim con 1 valore del Lit.100 Democratica in uso isolato - in tariffa 1° porto per l'estero (Lit.40), cui si aggiunge il diritto di raccomandazione (Lit.60).



1° Febbraio 1950
- 4° periodo
tariffario - Lettera
Raccomandata
Espresso
affrancata per
Lit.195 con
destinazione Le
Traunstein con 1
valore Lit.100, 2
valori da Lit.15 e 1
valore da Lit.5
Democratica, ed 1
valore Espresso
da Lit.60
Democratica - in
tariffa 1 porto per
l'estero (Lit.55)
cui si aggiunge il
diritto di
raccomandazione
(Lit.60) e di
espresso (Lit.80).

Continente: EUROPA

Stato: GERMANIA



22 Maggio 1950 –
 4° periodo
 tariffario - Lettera
 Raccomandata
 affrancata per
 Lit.115 con
 destinazione
 Monaco di
 Baviera con
 Lit.100 e Lit.15
 Democratica - in
 tariffa 1° porto
 per l'estero
 (Lit.55), cui si
 aggiunge il diritto
 di
 raccomandazione
 (Lit.60).



24 Ottobre 1950 –
 4° periodo
 tariffario - Lettera
 affrancata per
 Lit.150 con
 destinazione
 Monaco di Baviera
 con valori Lit.100 e
 Lit.50 Posta Aerea
 violetto
 Democratica
 PERFIN C.I.
 (Credito Italiano) -
 in tariffa 2 porti
 per l'estero
 (Lit.55+35), cui si
 aggiunge il diritto
 di
 raccomandazione
 (Lit.60).

Continente: **EUROPA**

Stato: **GRECIA**



14 Settembre 1948 – 3° periodo tariffario - Lettera affrancata per Lit.115 con destinazione Atene con 1 valore del Lit.100 ed 1 valore del Lit.15 Democratica - in tariffa 1° porto per l'estero (Lit.40) e 3 porti di posta aerea (Lit.25*3).



3 Febbraio 1950 – 4° periodo tariffario - Lettera affrancata per Lit.105 con destinazione Atene con valori Lit.100 e Lit.5 Democratica, - in tariffa 1° porto per l'estero (Lit.55) e 2 porti di posta aerea (Lit.25*2).

Continente: **EUROPA**

Stato: **INGHILTERRA**

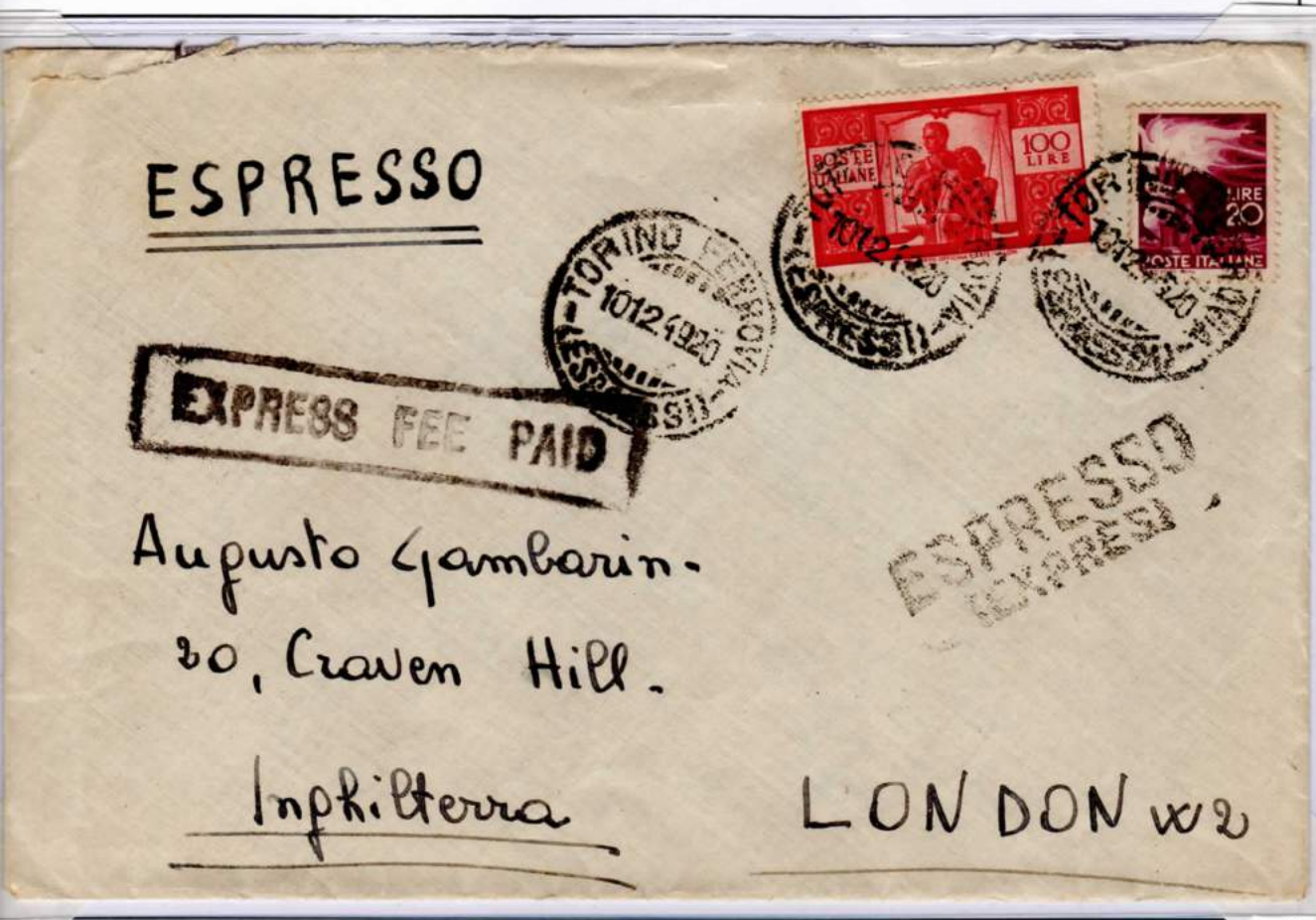

10 Dicembre 1949 - 3° periodo tariffario - Lettera Espresso affrancata per Lit.120 con destinazione Londra con valori del Lit.100 e del Lit.20 Democratica - in tariffa 1° porto per l'estero (Lit.40), cui si aggiunge il diritto espresso (Lit.80).



17 Gennaio 1950 - 4° periodo tariffario - Lettera Raccomandata affrancata per Lit.185 con destinazione Grimsby con Lit.100 della serie Democratica, n.4 valori da Lit.20 Cimarosa e Lit.5 Santa Caterina - in tariffa 1° porto per l'estero (Lit.55), 2 porti di Posta Aerea (Lit.35*2), cui si aggiunge il diritto di raccomandazione (Lit.60).

Continente: **EUROPA**

Stato: **JUGOSLAVIA**



17 Agosto 1950 – 4° periodo tariffario - Lettera 1° porto per l'estero Raccomandata affrancata per Lit.115 con destinazione Fiume - Rijeka con Lit.100 e Lit.15 Democratica - in tariffa 1° porto per l'estero (Lit.55) cui si aggiunge il diritto per la raccomandazione (Lit.60).

Continente: **EUROPA**

Stato: **PRINCIPATO DI MONACO**



28 Dicembre 1950 – 4° periodo tariffario - Lettera 1° porto per l'estero Raccomandata affrancata per Lit.220 con destinazione Montecarlo con Lit.100, Lit.50, Lit.25, Lit.8 e Lit.2 Democratica e 1 valore da Lit.35 Italia al Lavoro - in tariffa 4 porti per l'estero (Lit.55 + Lit.35*3) cui si aggiunge il diritto per la raccomandazione (Lit.60). Rarità della busta per la destinazione non comune.

Continente: **EUROPA**

Stato: **OLANDA**



14 Gennaio 1947 – 1° periodo tariffario - Lettera 1° porto per l'estero Raccomandata affrancata per Lit.115 con destinazione Amsterdam con Lit.100 e Lit.10 Posta Aerea Democratica e 1 valore da Lit.5 Avvento della Repubblica - in tariffa 1 porto per l'estero (Lit.15) e 4 porti di Posta Aerea (Lit.10*4), cui si aggiunge il diritto per la raccomandazione (Lit.60).

Continente: **EUROPA**

Stato: **PORTOGALLO**



26 Settembre 1950 –
4° periodo tariffario -
Lettera affrancata per
Lit.105 con
destinazione Lisbona
con 1 valore del
Lit.100 ed 1 valore
del Lit.5 Democratica
- in tariffa 1° porto
per l'estero (Lit.55) e
2 porti di posta aerea
(Lit.25*2). Rarità
della busta per la
destinazione non
comune ©.



20 dicembre 1950 – 4° periodo
tariffario - Talloncino per Campioni
senza valori affrancato per Lit.140
con destinazione Lisbona con
valore Lit.100 Democratica e n.2
valori Lit.20 Italia al Lavoro - in
tariffa 13 porto per l'estero – 20 lire
per il 1° Porto e 10 lire per i 12 Porti
successivi. Rarità dell'oggetto
postale sia per la destinazione non
comune sia per l'inusuale servizio
postale per l'estero ©.



←----- Recto del Talloncino

Continente: EUROPA

Stato: ROMANIA



RACCOM. RACC.
3521



Prof. 306
Alessandro Vigevani
Istituto di Cultura Italiana
Calea Victoriei 196
România) Bucaresti

27 Gennaio 1948 – 2° periodo tariffario - Lettera 1° porto per l'estero Raccomandata affrancata per Lit.150 con destinazione Bucarest con Lit.100 e Lit.50 Democratica - in tariffa 1 porto per l'estero (Lit.30) e 3 porti di Posta Aerea per l'estero (Lit25*3), cui si aggiunge il diritto per la raccomandazione (Lit.40). In eccesso di Lit.5. **Rarità della busta per la destinazione non comune.**

Continente: **EUROPA**

Stato: **SPAGNA**



7 Febbraio 1948 – 2°
periodo tariffario -
Lettera
Raccomandata
affrancata per Lit.146
con destinazione
Siviglia con Lit.100 e
Lit.20 Democratica e
Lit.6 su Lit.3,20 Posta
Aerea Democratica, e
Lit.20 Cinquantenario
dell'invenzione della
Radio - in tariffa 1°
porto per l'estero
(Lit.30) e 3 porti di
posta aerea
(Lit.25*3), cui
aggiungere il diritto
per la
raccomandazione
(Lit.40). In eccesso di
Lit.1. **Rarità della
busta per la
destinazione non
comune ©.**



26 Febbraio 1951 – 4°
periodo tariffario -
Lettera affrancata per
Lit.130 con
destinazione
Barcellona con valori
Lit.100, e valori del
Lit.4 e Lit.2
Democratica, e un
valore del Lit.20 Italia
al Lavoro - in tariffa 1°
porto per l'estero
(Lit.55) e 3 porti di
posta aerea (Lit.25*3).
**Rarità della busta per
la destinazione non
comune ©.**

Continente: **EUROPA**

Stato: **SVEZIA**



13 Gennaio 1950 – 4° periodo tariffario - Lettera Raccomandata affrancata per Lit.175 con destinazione Stoccolma con Lit.100, Lit.50, Lit.20 e Lit.5 Democratica - in tariffa 1° porto per l'estero (Lit.55) e 2 porti di posta aerea (Lit.25*2), cui si aggiunge il diritto per la raccomandazione (Lit.60). In eccesso di Lit.10.



10 Novembre 1950 – 4° periodo tariffario - Lettera affrancata per Lit.145 con destinazione Stoccolma con valori Lit.100 e 3 valori da Lit.15 Democratica - in tariffa 1° porto per l'estero (Lit.55) e 3 porti di posta aerea (lit.25*3). In eccesso di Lit.15.

Continente: **EUROPA**

Stato: **SVIZZERA**

S. E. T. A. L.

SETERIE E TESSUTI - ABBIGLIAMENTO - LAVORAZIONE

Sede legale: **COMO** - Piazza XX Settembre, 3

Racc. Espresso



Maison **DUSOTRAC**

R **COMO**
(Corrispondenze)
1243

B A S E L

Elisabethenstrasse 29 (Svizzera)



15 Dicembre 1948 - 3° periodo tariffario - Lettera Raccomandata Espresso affrancata per Lit.180 con destinazione Basilea con Lit.100, Lit.50 e Lit.30 Democratica - in tariffa 1° porto per l'estero (Lit.40), cui si aggiunge il diritto per raccomandazione (Lit.60) ed espresso (Lit.80).



21 Gennaio 1949 - 3° periodo tariffario - Lettera Raccomandata affrancata per Lit.175 con destinazione Meiringen con Lit.100 Democratica, Lit.30 Centenario del Risorgimento e 3 valori del Lit.15 Donizetti - in tariffa 1° porto per l'estero (Lit.40) e 3 porti di posta aerea (Lit.25*3), cui aggiungere il diritto per la raccomandazione (Lit.60).

Continente: **EUROPA**

Stato: **SVIZZERA**

ESPRESSO



Firma

DAMBACH A.G.

Muehlenwerke

(Svizzera)

VILLMERGEN

MARCHESI & C. Soc. An.

SBARCHI - IMBARCHI - SPEDIZIONI

Via di Sottoripa, 5 - Casella Postale 1663

GENOVA (110)

27 Ottobre 1949 - 3° periodo tariffario - Lettera Espresso affrancata per Lit.120 con destinazione Villmergen con Lit.100 Democratica e Lit.20 Volta - in tariffa 1° porto per l'estero (Lit.40), cui si aggiunge il diritto per l'espresso (Lit.80).

40,-

14 Novembre 1950 - 4° periodo tariffario - Cartolina Postale della serie Democratica da Lit.8 spedita per espresso da Firenze per Zurigo, con integrazione di Lit.107 effettuata con 2 valori a cent.50, Lit.1, Lit.5 e Lit.100 tutti della serie Democratica. In tariffa cartolina postale per l'estero (Lit.35) cui si aggiunge il diritto per l'espresso (Lit.80). La rarità è dovuta dal 100 lire Democratica su Cartolina Postale ©.

*Adresse von Herrn Lang
gesucht werden. Bitte
geben Sie Nachricht
hochachten
Lucia Verweh*



ESPRESSO

Firma

Ganz & Co

Zürich

Bahnhofstr. 40

Continente: **EUROPA**

Stato: **TURCHIA**



17 Febbraio 1950 – 4° periodo tariffario - Lettera affrancata per Lit.200 con destinazione Istanbul con 2 valori del Lit.100 Democratica - in tariffa 2 porti per l'estero (Lit.55 + Lit.35) e 4 porti di Posta Aerea (Lit.25 * 4). In eccesso di Lit.10. **Rarità della busta per la destinazione non comune.**

Continente: **EUROPA**

Stato: **UNGHERIA**



15 Febbraio 1947 - 1° periodo tariffario - Lettera Espresso affrancata per Lit.110 con destinazione Budapest con Lit.100 e Lit.10 Espresso della serie Democratica - in tariffa 1 porto per l'estero (Lit.15) e 3 porti di Posta Aerea (Lit.20*3), cui si aggiunge il diritto per l'espresso (Lit.30). In eccesso di Lit.5. Rarità della busta per la destinazione non comune.

Continente: AFRICA

Stato: CONGO BELGA



Retro della busta



8 ottobre 1947 - 2° periodo tariffario - Lettera Raccomandata Via Aerea a Milano per Elisabethville, affrancata per Lit. 343, con:

Lit. 100 e Lit. 2 di P.O. della serie "Democratica", Lit. 10 + Lit. 25 + Lit. 50 di Posta Aerea della stessa serie, Lit. 6 + Lit. 25 e Lit. 50 di Posta Aerea della serie "Cinquantenario della Radio". La lettera assolve la tariffa di lettera (Lit. 40), il Diritto di Raccomandazione (Lit.30) e di 3 porti di Posta Aerea (Lit. 91x 3). Rarità della busta per la destinazione assolutamente non comune.

Continente: AFRICA

Stato: EGITTO



11 dicembre 1946 - 1° periodo tariffario - Lettera Via Aerea da Milano per Alessandria d’Egitto, affrancata per Lit. 413, con: 4 valori del Lit.100 e Lit.3 della serie “Democratica” + un valore da Lit.10 della serie “Avvento della Repubblica”. La lettera assolve la tariffa di lettera 4 porti di Posta Ordinaria (Lit. 15 più successivi Lit. 10 x 3) e di 16 porti di Posta Aerea (Lit. 23 x 16). Da notare, sul bordo superiore, le etichette chiodilettera utilizzate nell’ufficio postale egiziano. A quanto pare, la lettera era giunta aperta. Rarità della busta per essere viaggiata nel 1946 e con un’affrancatura molto elevata per il periodo tariffario.

Recto della busta



Continente: AFRICA

Stato: EGITTO



13 Dicembre 1946 – 1° periodo tariffario - Lettera affrancata per Lit.311 con destinazione Alessandria d’Egitto con 1 valore Lit.100, 4 valori da Lit.50 e 1 valore da Lit.1 Democratica e 1 valore da Lit.10 della serie Avvento della Repubblica – in tariffa 3 porti per l’estero (Lit. 15 più successivi Lit. 10 x 2) e 12 porti di Posta Aerea Lit. 23 x 12. Rarità della busta per essere viaggiata nel 1946 e con un’affrancatura molto elevata per il periodo tariffario.

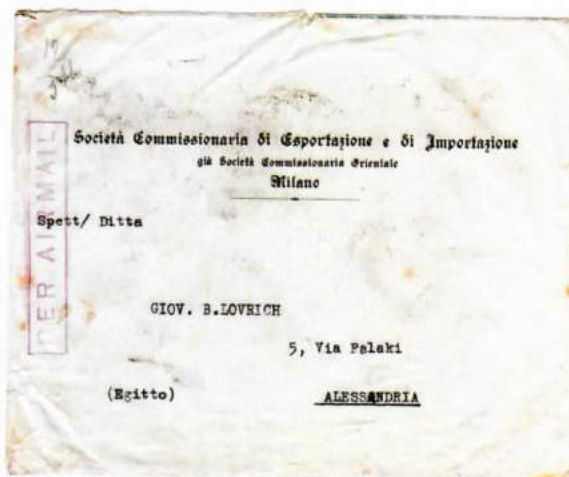

Recto della busta

Continente: AFRICA

Stato: EGITTO

"ITRACO"

ITALIAN TRADING COMPANY
EXPORT-IMPORT
CORSO PORTA NUOVA 20
MILANO

PAR AVION



CAMPIONI SENZA VALORE RACCOMANDATI

SPETT.

SOCIETA' D' AVANCES COMMERCIALS

Post Office Bag

MILANO 26
127

C A I R O (Egitto)

19 Febbraio 1947 - 1° periodo tariffario - Campioni senza valore Raccomandati affrancati per Lit.259 con destinazione Il Cairo con 2 valori Lit.100 e Lit.4 Democratica e 2 valori Lit.20, 1 valore Lit.10 e 1 valore Lit.5 della serie Avvento della Repubblica - in tariffa 2 porti Campioni senza valore per l'estero (Lit.6 + Lit.3) e 10 porti di Posta Aerea (Lit.25 * 10), cui si aggiunge il diritto per la raccomandazione. Rarità della busta per il non comune servizio postale per la destinazione Egitto.

Continente: AFRICA

Stato: ERITREA



23 Gennaio 1948 – 2° periodo tariffario - Lettera affrancata per Lit.100 in uso isolato con destinazione Decamerè con 1 valore del Lit.100 Democratica - in tariffa 1° porto per l'estero (Lit.30) e 1 porto di posta aerea (Lit.70).



9 dicembre 1948 – 3° periodo tariffario - Lettera affrancata per Lit.135 con destinazione Decamerè con valori Lit.100, 3 valori Lit.10 arancione e Lit.5 Democratica, - in tariffa 1° porto per l'estero (Lit.40) e 1 porto di Posta Aerea (Lit.95).



2 Febbraio 1950 - 4° periodo tariffario - Lettera affrancata per Lit.120 con destinazione Asmara con 1 valore del Lit.100 e 1 valore del Lit.20 Democratica - in tariffa 1° porto per l'estero (Lit.55) e 1 porto di posta aerea (Lit.65).



3 Aprile 1950 - 4° periodo tariffario - Cartolina illustrata affrancata per Lit.105 con destinazione Asmara con 1 valore del Lit.100 e 1 valore del Lit.5 della serie Democratica - in tariffa 1° porto per l'estero (Lit.35) e 1 porto di posta aerea (Lit.65). In eccesso di Lit.5.

Continente: AFRICA

Stato: KENYA



5 Novembre 1947 –
2° periodo tariffario
- Lettera
Raccomandata
affrancata per
Lit.218 con
destinazione Nairobi
con Lit.100, Lit.15,
Lit.2 e Lit.1
Democratica - in
tariffa 1° porto per
l'estero (Lit.30) e 2
porti di posta aerea
(Lit.74 x 2), cui
aggiungere il diritto
per la
raccomandazione
(Lit.40). Rarità della
busta per la
destinazione
assolutamente non
comune.



5 ottobre 1948 – 3°
periodo tariffario -
Lettera Raccomandata
affrancata per Lit.195
con destinazione
Mackinnon Road nella
contea di Kwale in Kenya
con 1 valore del Lit.100, 1
valore del Lit.50, 1 valore
del Lit.30 e 1 valore del
Lit.15 Democratica - in
tariffa 1° porto per
l'estero (Lit.40) e 1 porto
di posta aerea (Lit.95),
cui si aggiunge il diritto
per la raccomandazione
(Lit.60). Rarità della
busta per la destinazione
assolutamente non
comune.

Continente: AFRICA

Stato: LIBIA



30 Settembre 1948—
3° periodo tariffario
- Lettera Espresso
affrancata per
Lit.135 con
destinazione
Bengasi con Lit.100,
Lit.30 e Lit.5
Democratica - in
perfetta tariffa 1
porto per l'estero
(Lit.40) e 1 porto di
posta aerea (Lit.15),
cui aggiungere il
diritto di
raccomandazione
(Lit.80).



26 Novembre 1948 - 3° periodo tariffario - Lettera Raccomandata Espresso affrancata per Lit.130 con destinazione Tripoli con 1 valore del Lit.100, 1 valore del Lit.25 e 1 valore del Lit.5 Democratica - in perfetta tariffa 1° porto per l'estero e 1 porto di posta aerea, cui si aggiunge il diritto per la raccomandazione e l'espresso.

Continente: AFRICA

Stato: MAURITIUS



26 Ottobre 1949 – 3° periodo tariffario - **Lettera Raccomandata Via Aerea** da Roma per Port Louis (Mauritius), affrancata per Lit.140 con coppia del Lit.20 e Lit.100 della serie "Democratica". La tariffa si compone con Lit.40 per la lettera semplice e Lit.100 per il primo porto di Posta Aerea.

Rarità della busta per la destinazione assolutamente non comune ©.

Continente: AFRICA

Stato: AFRICA ORIENTALE PORTOGHESE (ATTUALE MOZAMBICO)



18 Dicembre 1948 – 3° periodo tariffario - Lettera Via Aerea da Venezia per Beira (attuale Mozambico), affrancata per Lit.230 con coppia del Lit.100 e due valori del Lit.15 della serie "Democratica". La tariffa si compone con Lit.40 per la lettera semplice per l'estero e Lit.190 per due porti di Posta Aerea per il Mozambico.

Rarità della busta per la destinazione assolutamente non comune ©.

Continente: AFRICA

Stato: RHODESIA DEL SUD



21 Settembre 1948 – 3° periodo tariffario - Lettera Raccomandata Via Aerea da Aosta per Plumtree (Rhodesia Meridionale), affrancata per Lit.290 con Lit.10 arancio, Lit.30 e Lit.100 della serie "Democratica" e Lit.50 e Lit.100 della serie "Centenario del Risorgimento". La lettera assolve la tariffa di lettera semplice per l'estero (Lit.40), il Diritto di Raccomandazione (Lit.60) e di 2 porti di Posta Aerea (Lit.95x 2).

Affrancatura comprendente i valori "gemelli" del Lit.100 delle rispettive serie. Rarità della busta per la destinazione assolutamente non comune e per la presenza dei sopra citati valori gemelli ©.

Continente: AFRICA

Stato: SENEGAL



20 Gennaio 1950 – 4° periodo tariffario - Lettera Via Aerea da Savona per Dakar, affrancata per Lit.255 con Lit.5, Lit.50 e 2 valori di Lit.100 della serie "Democratica". La lettera assolve la tariffa di lettera (Lit.55) e di 2 porti di Posta Aerea (Lit.100 x 2).

Rarità della busta per la destinazione assolutamente non comune.

Continente: AFRICA

Stato: SOMALIA

REPUBBLICA ITALIANA

Ministero dell'Africa Italiana

Ord. 218 dal 5-6-48 - form. 16,2 x 22,9 - 200.000



VIA AEREA

1406519

Rappresentanza Governo Italiano
823
Mogadiscio



R
ROMA
(Cort. Pacc.)
5440



15 Novembre 1949 – 3° periodo tariffario - Lettera Raccomandata Via Aerea da Roma per Mogadiscio, affrancata per Lit.1.355 con 4 valori del Lit.300 P.A. Campidoglio, Lit.100, Lit.50 e Lit.5 della serie "Democratica". La lettera assolve la tariffa lettera 5 porti di posta ordinaria (Lit.25 x 5 – erroneamente non conteggiato il primo porto Lit.40), Lit.60 per la raccomandata e 18 porti di posta aerea (Lit.65 x 18).

Continente: AFRICA

Stato: SOMALIA



20 Marzo 1948- 2° periodo tariffario - Lettera Via Aerea da Bologna a Mogadiscio, affrancata per Lit.190, con: Lit.100, Lit.50 e coppia del Lit.20 della serie "Democratica". La lettera assolve la tariffa di lettera semplice (£ 30) e di 2 porti di Posta Aerea (£ 80 x 2).



12 Giugno 1951 - 4° periodo tariffario - Lettera Raccomandata affrancata per Lit.245 con destinazione Mogadiscio con Lit.100 Democratica e 2 valori Lit.50, 2 valori Lit.20 e 1 valore del Lit.5 Italia al Lavoro - in tariffa 1° porto per l'estero (Lit.55) e 2 porti di posta aerea (Lit.65 * 2), cui si aggiunge il diritto per la raccomandazione (Lit.60).

Continente: AFRICA

Stato: SUDAFRICA



29 Settembre 1949 - 3° periodo tariffario - - Lettera Raccomandata Via Aerea da Milano per Johannesburg, affrancata per Lit.910, con i francobolli di seguito descritti della serie "Democratica": coppia verticale da Lit.5 azzurro e un esemplare singolo e due blocchi di quattro da Lit.100 carminio vivo, filigrana Ruota alata II tipo, dentellatura 14 ¼ x 14 1/4 .Tariffa: lettera tre porti per l'estero Lit.70 (Lit.30 per i primi 20 grammi, Lit.20 ogni 20 grammi successivi), dieci porti aerei per il Sudafrica Lit.800 (Lit.80 ogni 5 grammi), raccomandazione Lit.40.

Continente: AFRICA

Stato: SUDAFRICA



16 Dicembre 1949
– 3° periodo
tariffario - Lettera
Via Aerea per
Durban, affrancata
per Lit.140, con:
Lit.100 e coppia
del Lit.20 della
serie Democratica.
La lettera assolve
la tariffa di **lettera
semplice** (Lit.40) e
di **1 porto di Posta
Aerea** (Lit.100).



3 Luglio 1951– 4° periodo tariffario - Lettera Via Aerea per Johannesburg, affrancata per Lit.155, con: Lit.100 Democratica, coppia del Lit.20 e Lit.15 della serie Italia al Lavoro. La lettera assolve la tariffa di **lettera semplice per l'estero** (Lit.55) e di **1 porto di Posta Aerea** (Lit.100).

Continente: AMERICHE

Stato: ARGENTINA



25 Settembre 1946 – 1° periodo tariffario - Lettera Raccomandata Via Aerea da Milano per Buenos Aires, affrancata per Lit. 585, con 5 esemplari del Lit. 100, 3 valore da Lit. 25 ed uno da Lit. 10 della serie "Democratica". La lettera assolve la tariffa di lettera 3° porto di posta ordinaria per l'estero (Lit. 35), Diritto di Raccomandazione (Lit. 20), 10 porti Via Aerea (Lit. 40).

Non comune in quanto la data dell'invio (25 settembre 1946) è da considerare fra le prime date d'uso.

Continente: AMERICHE

Stato: ARGENTINA



28 Novembre 1946 - 1° periodo tariffario - Lettera Raccomandata Via Aerea da Milano per Buenos Aires, affrancata per Lit.1.198, con coppia del Lit.4, coppia del Lit.20, un valore del Lit.50 ed undici del Lit.100 della serie "Democratica". La lettera assolve mente la tariffa di lettera 6 porti di posta ordinaria per l'estero (Lit.65), Diritto di Raccomandazione (Lit.20), 21 porti Via Aerea (Lit.1.113).

Non comune in quanto la data dell'invio (28 novembre 1946) è da considerare fra le prime date d'uso con elevata affrancatura ©.

Continente: AMERICHE

Stato: ARGENTINA



14 Settembre 1948 – 3° periodo tariffario - Lettera Raccomandata Via Aerea da Maniago per Buenos Aires, affrancata per Lit.1.425, con Lit.10 arancione, Lit.15 e quattordici del Lit.100 della serie "Democratica". La lettera assolve la tariffa di lettera 2 porti di P.O. per l'estero (Lit.65), Diritto di Raccomandazione (Lit.60), 13 porti Via Aerea (Lit.1.300). Non comune per l'elevata affrancatura.

Continente: AMERICHE

Stato: BRASILE



29 Agosto 1946- 1° periodo tariffario - Lettera via aerea da Milano a San Paolo affrancata per Lit.121 con Lit.100, Lit.20 e Lit.1 posta aerea della serie Democratica - in tariffa 1 porto per l'estero (Lit.15) e 2 porti di posta aerea (Lit.106). Assolutamente non comune in quanto viaggiata nel primo mese d'uso (29/8/46) con timbro di arrivo a San Paolo il 6/9/46.

Retro della busta



21 Novembre 1947 - 2° periodo tariffario - Lettera Raccomandata affrancata per Lit.438 con destinazione Rio de Janeiro con Lit.3, Lit.15 e 3 valori Lit.100 della serie Democratica, Lit.25 P.A. bruno e Lit.25 azzurro P.A. della serie Democratica e Lit.25 P.A. del Cinquantenario della Radio - in tariffa 1° porto per l'estero (Lit.30) e 4 porti di posta aerea (Lit.92 * 4), cui si aggiunge il diritto per la raccomandazione (Lit.40).

Continente:

AMERICHE

Stato: BRASILE



17 Dicembre 1947 – 2°
periodo
tariffario -
Lettera Via
Aerea da
Roma per San
Paolo,
affrancata per
Lit.2.246, con
tutti valori
della serie
Democratica:
una coppia del
Lit.3, una
coppia del
Lit.20 e
ventidue
esemplari del
Lit.100 (due
strisce verticali
di nove ed una
striscia
verticale di
quattro). La
lettera assolve
mente la
tariffa di
**lettera 6 porti
di posta
ordinaria per
l'estero**
(Lit.130), **23
porti Via
Aerea**
(Lit.2.116).
**Non comune
per l'elevata
affrancatura**
©.

Continente:

AMERICHE

Stato: BRASILE



3 Ottobre 1947 – 3° periodo tariffario - Lettera Via Aerea da Genova per Rio de Janeiro, affrancata per Lit.2.054, con 20 valori del Lit.100 in blocco della serie Democratica e 1 valore da Lit.50 e 1 valore da Lit.4 sempre della serie Democratica. La lettera assolve la tariffa di **lettera posta ordinaria** (Lit.30) e **22 porti Via Aerea** (Lit.2.024).

Non comune per l'elevata affrancatura e soprattutto per il blocco di 20 valori da Lit.100 della serie Democratica.

Continente: AMERICHE

Stato: CANADA

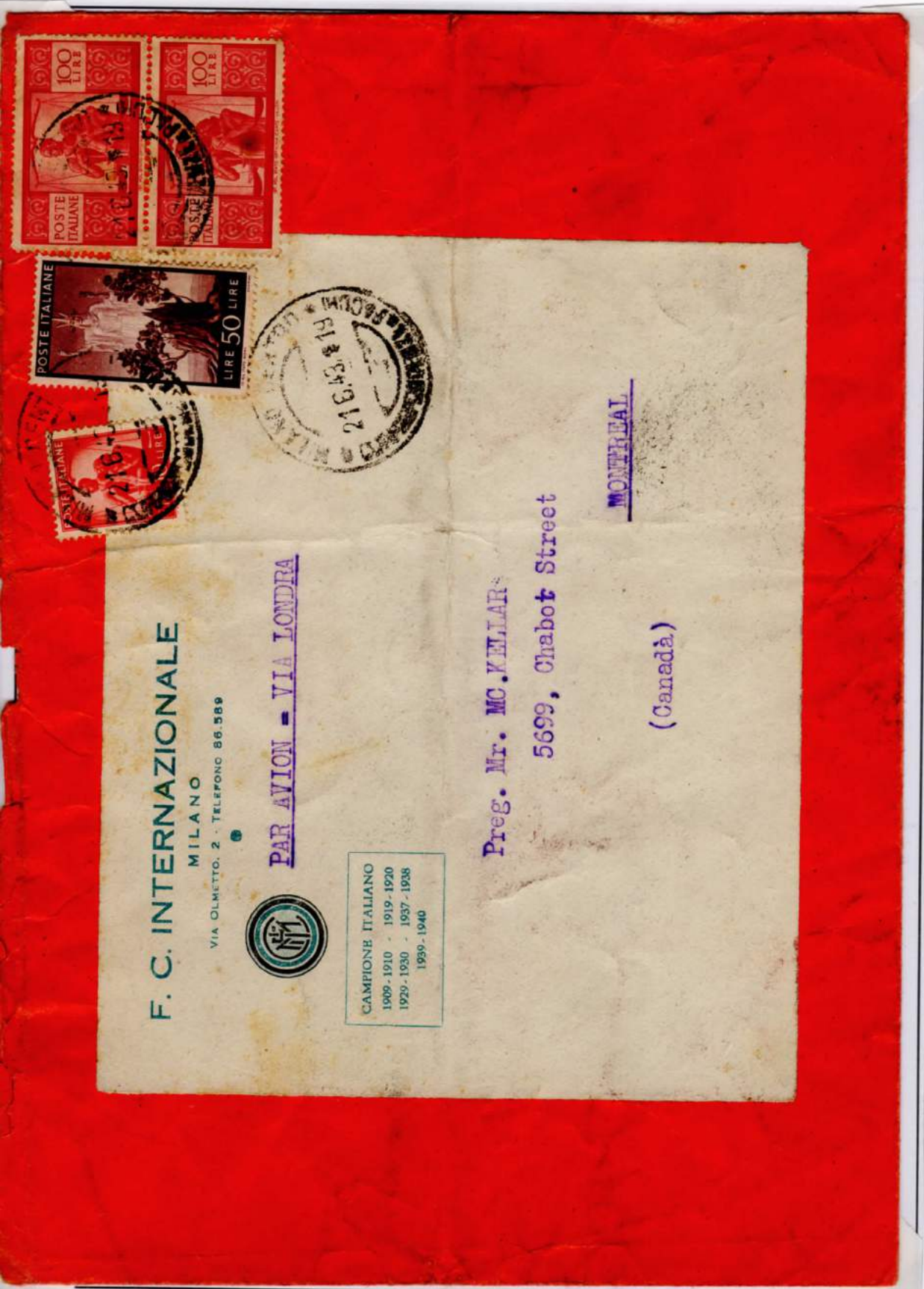

21 Giugno 1949
- 3° periodo
tariffario -
Lettera Via
Aerea da
Milano per
Montreal,
affrancata per
Lit.260, con
tutti valori della
serie
Democratica:
una coppia del
Lit.100, un
valore da Lit.50
ed un valore da
Lit.10 arancio.
La lettera
assolve mente
la tariffa di
lettera P.O.
(Lit.40), 4 porti
Via Aerea
(Lit.220). Non
comune per il
mittente: "F.C.
INTERNAZIONALE - MILANO"
come evidente
dall'ampia
targhetta
riportata bel
recto della
busta.

Continente: AMERICHE

Stato: CANADA



3 Marzo 1950 –
4° periodo
tariffario -
Lettera Via
Aerea per
Ottawa,
affrancata per
Lit.115, con:
Lit.100 e Lit.15
della serie
Democratica. La
lettera assolve la
tariffa di lettera
semplice (Lit.55)
e di 1 porto di
Posta Aerea
(Lit.60).



28 Marzo 1951– 4° periodo tariffario - Lettera Via Aerea per Montreal, affrancata per Lit.475, con: 4 valori del Lit.100 Democratica, coppia del Lit.5 e 1 valore del Lit.65 della serie Italia al Lavoro. La lettera assolve la tariffa di lettera semplice per l'estero (Lit.55) e di 7 porti di Posta Aerea (Lit.420).

Continente: AMERICHE

Stato: CILE



5 Aprile 1949 – 3° periodo tariffario - Lettera Via Aerea da Firenze per Santiago, affrancata per Lit.160, con Lit.100 della serie "Democratica", Lit.50 violetto Posta Aerea sempre della serie "Democratica" ed un valore del Lit.10 della serie "Risorgimento". La lettera assolve la tariffa di lettera 1° porto di P.O. (Lit.40) ed un porto di Via Aerea (Lit.120).

Continente: AMERICHE

Stato: COLOMBIA



18 Giugno 1947 – 1° periodo tariffario - Lettera Via Aerea da Milano per Bogotà, affrancata per Lit.175, con Lit.100, Lit.25 della serie "Democratica" e Lit.50 verde Posta Aerea sempre della serie "Democratica". La lettera assolve la tariffa di lettera 2 porti di P.O. (Lit.25) e sei porti di Via Aerea (Lit.150).

Continente: AMERICHE

Stato: CUBA

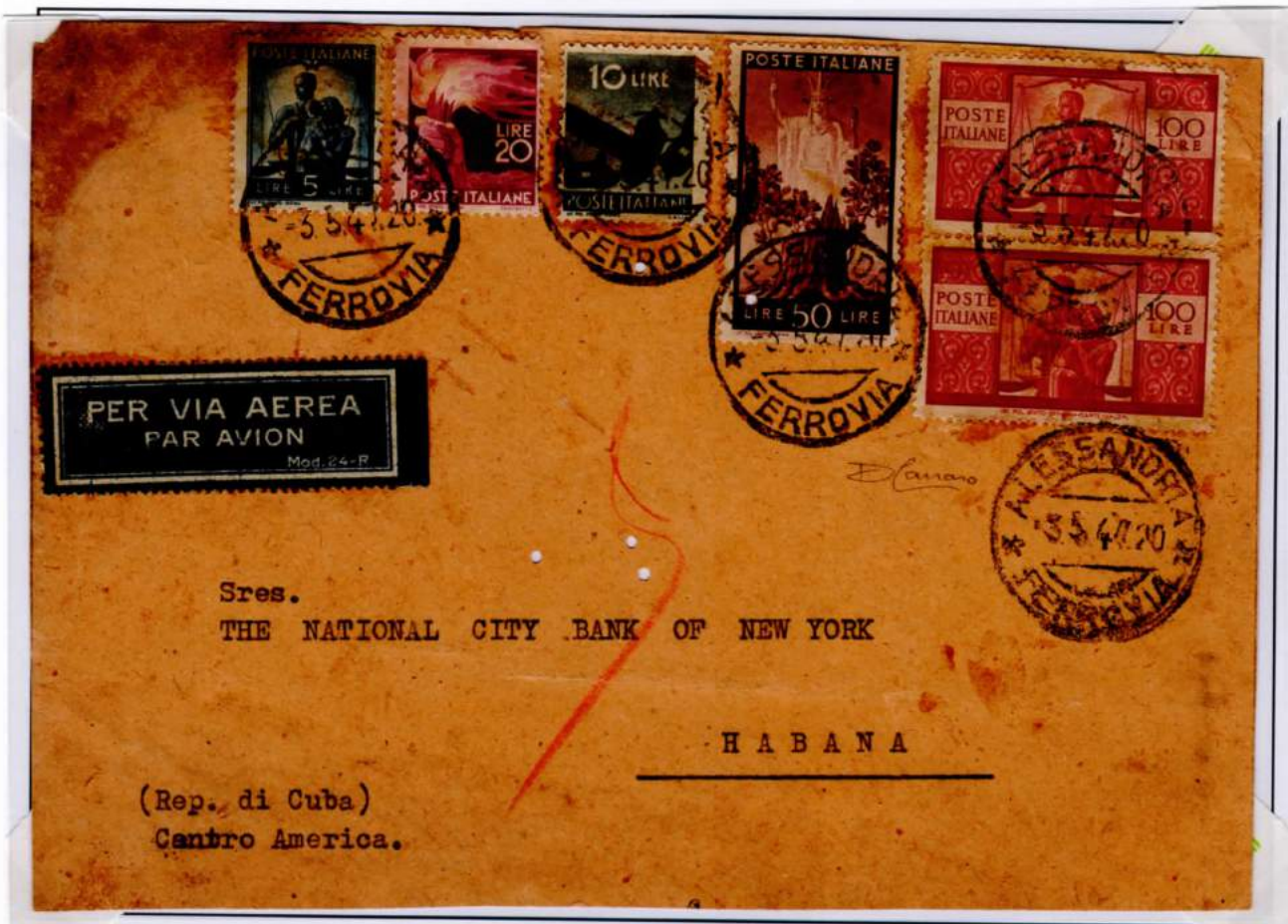

3 Maggio 1947 – 1° periodo tariffario - Lettera Via Aerea da Alessandria per l'Avana, affrancata per Lit.285 con i valori della serie "Democratica" da Lit.5, Lit.20, Lit.50, Lit.10 ardesia e coppia del Lit.100. La tariffa è composta da Lit.35 per i 3 porti di Posta Ordinaria e Lit.250 per i 10 porti di Posta Aerea per Cuba.

Rarità della busta per la destinazione non comune ©.

Continente: AMERICHE

Stato: EQUADOR



2 Agosto 1949 – 3° periodo tariffario - Lettera Via Aerea da Roma per Quito, affrancata per Lit.280 con i valori della serie "Democratica" da Lit.50, Lit.50 violetto Posta Aerea e coppia del Lit.100. La tariffa è composta da Lit.40 per 1° porto di Posta Ordinaria e Lit.240 per 3 porti di Posta Aerea.

Rarità della busta per la destinazione non comune.



11 Novembre 1946– 1° periodo tariffario - Lettera Via Aerea per Città del Messico, affrancata per Lit.109, con: Lit.100, Lit.5 e Lit.4 della serie Democratica. La lettera assolve la tariffa di **lettera semplice** (Lit.15) e di **2 porti di Posta Aerea** (Lit.94). Non comune l'uso del Lit.100 nel 1946.



23 Novembre 1946– 1° periodo tariffario - Lettera Via Aerea per Città del Messico, affrancata per Lit.109, con: Lit.100, Lit.5 e Lit.4 della serie Democratica. La lettera assolve la tariffa di **lettera semplice** (Lit.15) e di **2 porti di Posta Aerea** (Lit.94). Non comune l'uso del Lit.100 nel 1946.

Continente: AMERICHE

Stato: PARAGUAI



20 Giugno 1950 – 4° periodo tariffario - Lettera Raccomandata Via Aerea da Roma per Asuncion, affrancata per Lit.250 con coppia del Lit.100 e coppia del Lit.25 della serie "Democratica". La tariffa è composta da Lit.55 per 1° porto di Posta Ordinaria, Lit.60 per la Raccomandazione e Lit.135 per 1 porto di Posta Aerea.

Rarità della busta per la destinazione non comune.

Continente: AMERICHE

Stato: PERU'



9 Giugno 1949 –
3° periodo
tariffario - Lettera
Raccomandata
affrancata per
Lit.165 con
destinazione Lima
con Lit.100, Lit.50
e Lit.15 della
serie
"Democratica" -
in perfetta tariffa
1° porto per
l'estero (Lit.40) e
1 porto di posta
aerea (Lit.65), cui
si aggiunge il
diritto per la
raccomandazione
(Lit.60).



26 Giugno 1950 –
4° periodo
tariffario - Lettera
affrancata per
Lit.595 con
destinazione Lima
con n.5 valori del
Lit.100 e 1 valore
del Lit.5 della
serie
"Democratica",
n.2 valori da Lit.20
Unesco - in
perfetta tariffa 1°
porto per l'estero
(Lit.55) e 4 porto
di posta aerea
(Lit.480), cui si
aggiunge il diritto
per la
raccomandazione
(Lit.60).

Continente: AMERICHE

Stato: U.S.A.

FRATELLI OLIVA

EDITORI

Via XX Settembre, 139 - GENOVA
29

Raccomandata Aerea



6 Giugno 1947 – 1° periodo tariffario - Lettera Raccomandata Via Aerea da Genova per New York, affrancata per Lit.390 con Lit.100, quattro valori da Lit.50, tre valori del Lit.10 ardesia, Lit.50 verde Posta Aerea e Lit.10 Posta Aerea tutti della serie "Democratica". La tariffa è composta da Lit.45 per 4 porti di Posta Ordinaria, Lit.20 per la Raccomandazione e Lit.325 per 13 porti di Posta Aerea.

Rarità della busta per la presenza di doppi valori gemelli.

Continente: AMERICHE

Stato: U.S.A.



31 dicembre 1947 – 2° periodo tariffario - Lettera Raccomandata Via Aerea da Milano per Santa Fe (New Mexico), affrancata per Lit.2.010 con n.10 valori del Lit.100 e n.8 valori del Lit.50 della serie "Democratica"; n.5 valori del Lit.50, n.8 valori del Lit.25 e n.1 valore del lit.10 della serie "Cinquantenario della Radio". La perfetta tariffa è composta da Lit.170 per 8 porti di Posta Ordinaria, Lit.40 per la Raccomandazione e Lit.1.800 per 30 porti di Posta Aerea. Rarità della busta per l'alto valore dell'affrancatura.

Continente: AMERICHE

Stato: U.S.A.



13 maggio 1950 – 4° periodo tariffario - Lettera Raccomandata affrancata per Lit.435 da Palermo con destinazione New York con coppia del Lit.100, coppia del Lit.15 ed un valore da Lit.5 della serie "Democratica" e coppia del Lit.100 di Posta Aerea Campidoglio - tariffa 2 porti per l'estero (Lit.90) e 5 porti di posta aerea (Lit.275), cui si aggiunge il diritto per la raccomandazione (Lit.60). Rarità della busta per la presenza di valori gemelli.



8 dicembre 1950 – 4° periodo tariffario - Lettera Raccomandata affrancata per Lit.115 con destinazione Fullerton (California) con Lit.100 e Lit.15 della serie "Democratica"- in perfetta tariffa 1° porto per l'estero (Lit.55), cui si aggiunge il diritto per la raccomandazione (Lit.60). Questa busta è viaggiata via mare.

Continente: AMERICHE

Stato: URUGUAI



19 luglio 1950 – 4°
 periodo tariffario –
 Cartolina illustrata
 affrancata per Lit.170
 con destinazione
 Montevideo con
 Lit.100 e Lit.15 della
 serie "Democratica" e
 Lit.55 Radiodiffusione -
 in perfetta tariffa 1
 porto per l'estero
 (Lit.35) e 1 porto di
 posta aerea (Lit.135).



27 novembre 1950 – 4°
 periodo tariffario -
 Lettera affrancata per
 Lit.190 con
 destinazione
 Montevideo con
 Lit.100, coppia del
 Lit.20 e Lit.50 violetto
 Posta Aerea tutti della
 serie "Democratica" - in
 perfetta tariffa 1° porto
 per l'estero (Lit.55) ed
 1° porto di Posta Aerea
 (Lit.135).



30 Settembre 1949 – 3° periodo tariffario – Lettera posta aerea affrancata per Lit.220 con destinazione La Guaira con coppia del Lit.100 e Lit.20 della serie "Democratica" - in perfetta tariffa 1 porto per l'estero (Lit.40) e 2 porti di posta aerea (Lit.180).



8 settembre 1950 – 4° periodo tariffario - Lettera affrancata per Lit.190 con destinazione Baruta in fermo posta (Poste Restante) con Lit.100, Lit.50 e coppia del Lit.20 tutti della serie "Democratica"- in tariffa 1° porto per l'estero (Lit.55), 1° porto di Posta Aerea (Lit.90) e diritto di fermo posta (Lit.45).

Continente: ASIA

Stato: ARABIA SAUDITA



6 Maggio 1950 - 4° periodo tariffario - Lettera Via Aerea da Milano per Taif, affrancata per Lit.100 con Lit.100 isolato della serie "Democratica". La tariffa è composta da Lit.55 per 1 porto di Posta Ordinaria e da Lit.45 per 1 porto di Posta Aerea.

Rarità della busta per la non comune destinazione.

Continente: ASIA

Stato: CINA



10 Novembre 1947 - 2° periodo tariffario - Lettera Via Aerea da Stresa (Via Aerea da Milano) per Shanghai, affrancata per £ 220, con: Lit.100, Lit.3 e coppia del Lit.50 verde di P.A. della serie "Democratica". La lettera assolve la tariffa di lettera semplice per l'estero (Lit.30) Raccomandata (Lit.40) Via Aerea (Lit.150). Da notare il breve periodo tariffario di P.A. (tra 1/9/47 e 14/12/47) all'interno del quale venne inviata la lettera. Rarità della busta per la non comune destinazione.

Continente: ASIA

Stato: INDIA



23 Settembre 1949
– 3° periodo
tariffario – Lettera
posta aerea
affrancata per
Lit.180 da Taranto
con destinazione
Bombay con
Lit.100, coppia del
Lit.30 e coppia del
Lit.10 arancio tutti
della serie
“Democratica”.
Tariffa composta
da Lit.40 per posta
ordinaria, Lit.100
per 1 porto di P.A.
in eccesso di Lit.40.



12 agosto 1948
– 3° periodo
tariffario -
Lettera posta
aerea
affrancata per
Lit.295 da
Milano con
destinazione
Bombay con
Lit.100, coppia
del Lit.50, Lit.5
tutti della serie
“Democratica”
e coppia Lit.10
della serie
“Risorgimento”.
In tariffa per 2
porti per
l'estero
(Lit.40+Lit.25), 2
porti di Posta
Aerea (Lit.230).

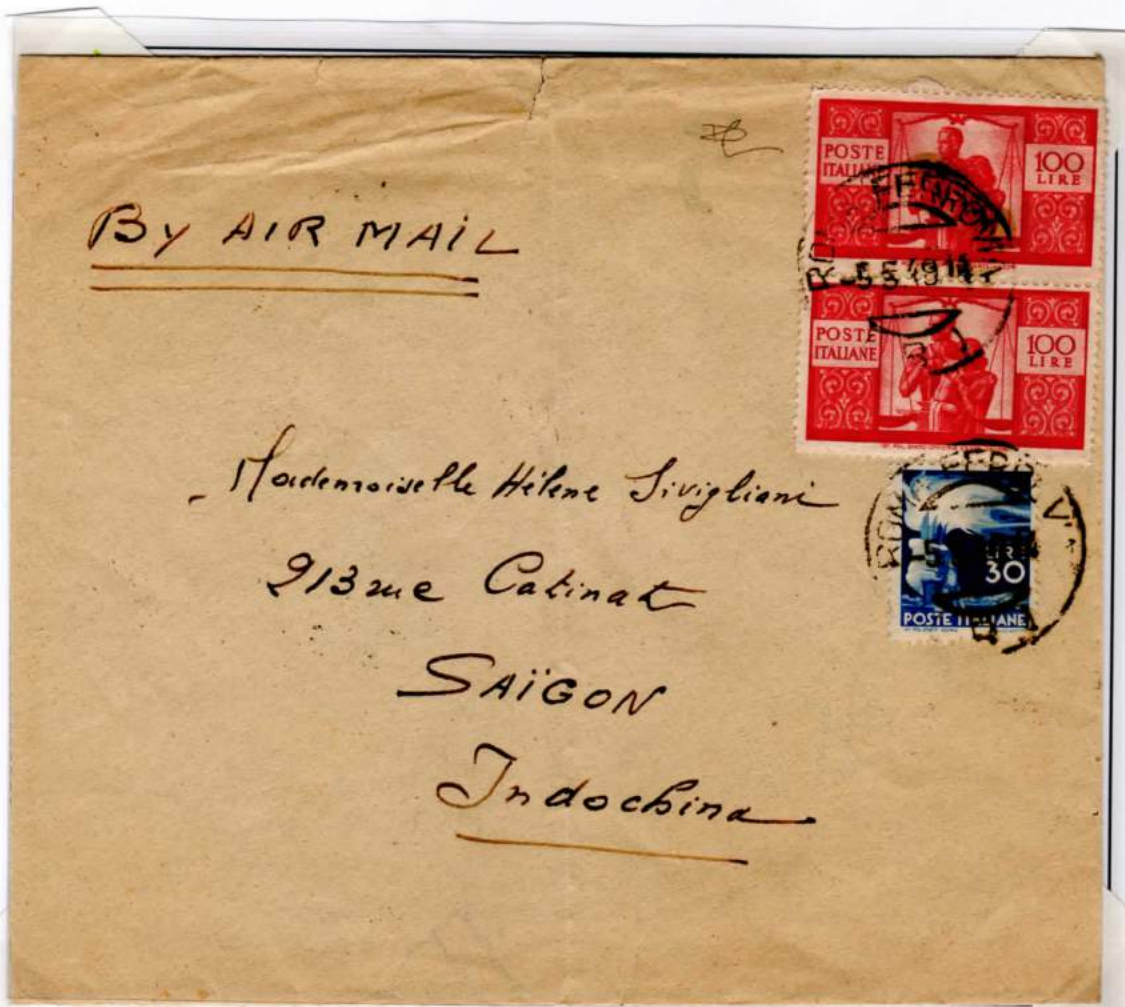

5 Maggio 1949 – 3° periodo tariffario Lettera Via Aerea da Roma per Saigon, affrancata per Lit.230 con coppia del Lit.100 ed un valore del Lit.30 della serie "Democratica". La lettera assolve la tariffa di lettera (Lit.40) e due porti di posta Aerea (Lit.190) con tariffa per l'Indocina Francese.

Rarità della busta per la non comune destinazione.

Continente: ASIA

Stato: IRAN



28 Ottobre 1949 – 3° periodo tariffario - Lettera Via Aerea con destinazione Khorramshahr (capoluogo della regione dello Shahrestan), affrancata per Lit.130 con Lit.100 e coppia del Lit.15 della serie "Democratica". La lettera assolve la tariffa di lettera (Lit.40) e due porti di posta Aerea (Lit.90).

Rarità della busta per la non comune destinazione.

Continente: ASIA

Stato: ISRAELE



1° Giugno 1949 – 3° periodo tariffario –
 Lettera Raccomandata Espresso via aerea da Trani con destinazione Tel Aviv, affrancata per Lit.220 con coppia del Lit.100 e Lit.20 della serie "Democratica". La lettera assolve la tariffa di 1 porto di Posta Ordinaria (Lit.40), la Raccomandazione (Lit.60), il diritto di Espresso (Lit.80) e di 1 porto di Posta Aerea (Lit.40).

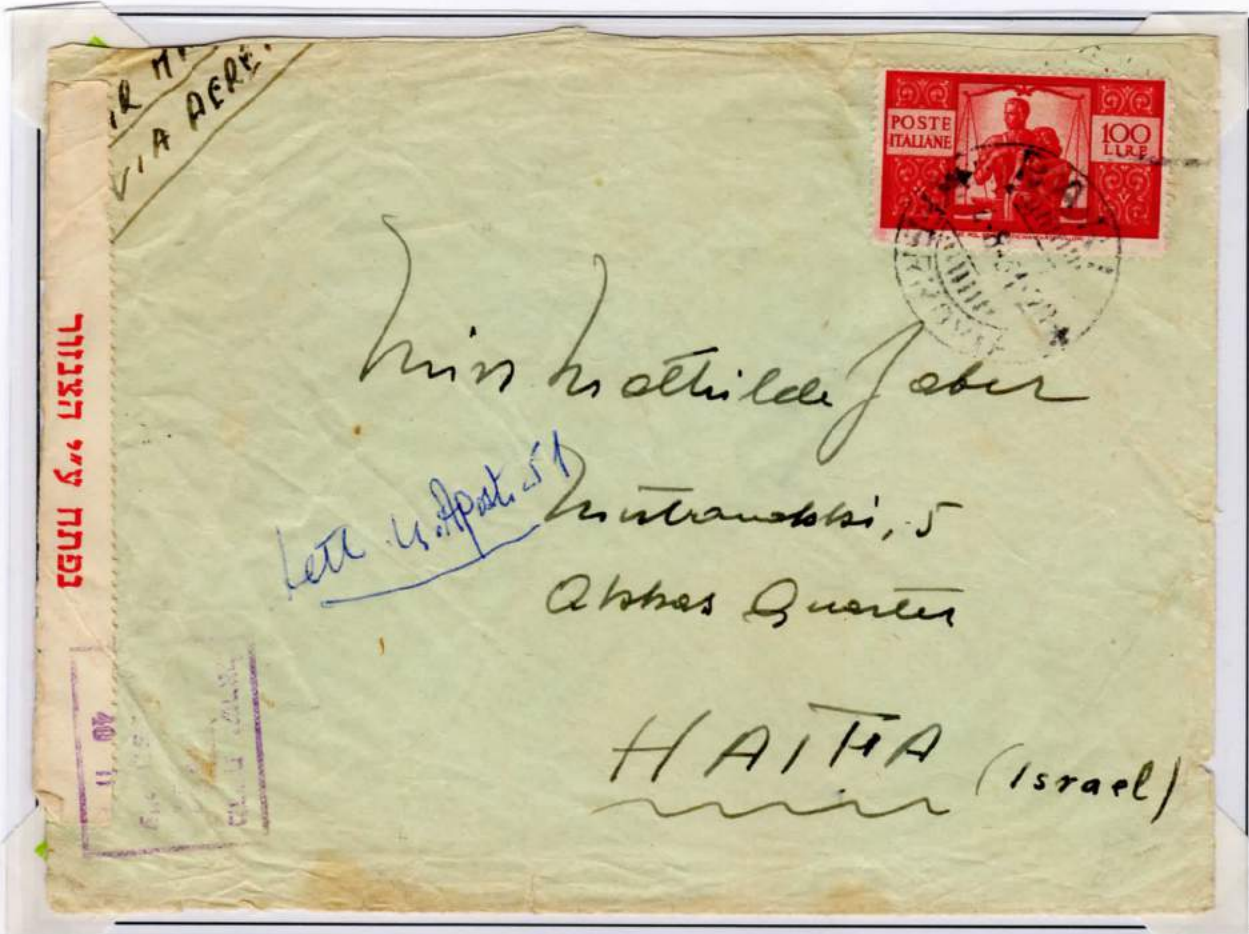

4 agosto 1951 – 4° periodo tariffario –
 Lettera posta aerea affrancata per Lit.100 da Bari con destinazione Haifa con Lit.100 isolato della serie "Democratica". In perfetta tariffa per 1 porto per l'estero (Lit.55) ed 1 porto di Posta Aerea (Lit.45).

Continente: ASIA

Stato: LIBANO



15 Dicembre 1949 – 3° periodo tariffario - Lettera Via Aerea da Genova con destinazione Beirut, affrancata per Lit.175, con Lit.100 (carminio scuro – 1° lastra – dent.14), Lit.50 e Lit.25 della serie Democratica. La lettera assolve mente la tariffa di lettera P.O. (Lit.40) e 3 porti Via Aerea (Lit.135).

Rarità della busta per la non comune destinazione ©.

Continente: ASIA

Stato: PAKISTAN



5 Marzo 1951 – 4° periodo tariffario – Lettera via aerea da Roma con destinazione Karachi, affrancata per Lit.155 con Lit.100 e Lit.50 della serie “Democratica” Lit.5 della serie “Italia al Lavoro”. La lettera assolve la tariffa di 1 porto di Posta Ordinaria (Lit.55) e di 1 porto di Posta Aerea (Lit.100). La tariffa Posta Aerea esatta sarebbe stata Lit.90 ma all’epoca accadeva non di rado che per il Pakistan venisse applicata la tariffa per l’India. La busta oltre per la non comune destinazione è interessante per evidenziare la velocità con cui è arrivata a destino (8 marzo 1951). . Rarità della busta per la non comune destinazione.

Qui sotto il particolare dell’annullo di arrivo.



Particolare dell’annullo di arrivo a Karachi del 8 marzo 1951.

Continente: OCEANIA

Stato: AUSTRALIA



12 settembre 1947 - 2° periodo tariffario - Lettera Raccomandata Via Aerea da Genova per Sidney, affrancata per Lit.880 con 8 valori del Lit.100 (4 coppie), 2 valori del Lit.25 e 2 valori del Lit.15 della serie "Democratica". La lettera assolve la tariffa di Posta Ordinaria 2 porti (Lit.30 x 2), del diritto di raccomandazione per Lit.40 e di 6 porti di posta Aerea per l'Australia che in questo breve periodo tariffario di posta aerea (tra il 01/9/47 ed il 14/12/47) corrisponde a Lit.130 ogni porto. La lettera effettivamente è in eccesso di Lit.10 in quanto il secondo porto della P.O. sarebbe stato di Lit.20.

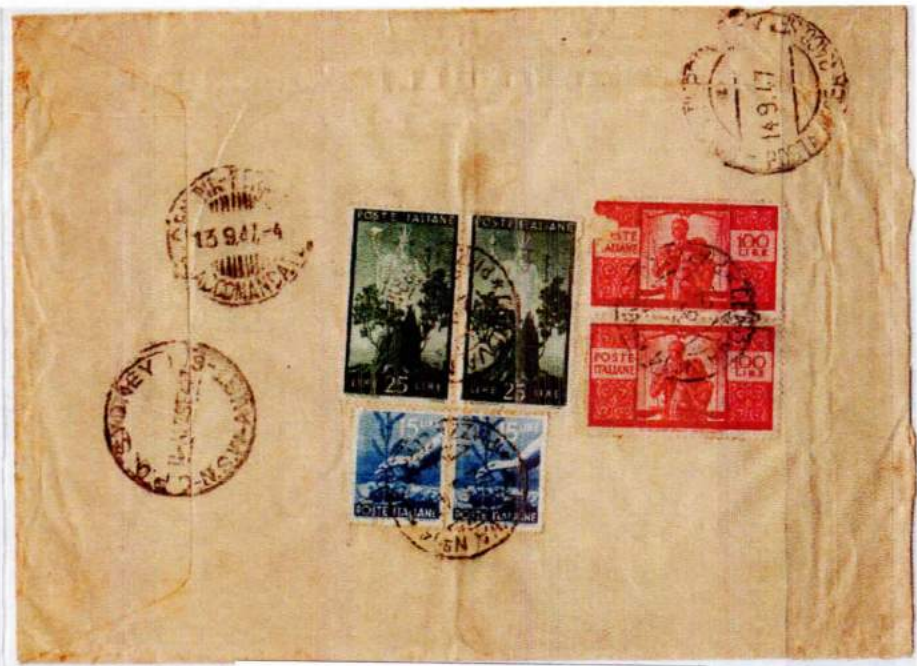

Retro della busta

Continente: OCEANIA

Stato: AUSTRALIA



27 Agosto 1949 – 3° periodo tariffario - Lettera Via Aerea da Milano con destinazione Sidney, affrancata per Lit.175 con Lit.100, Lit.50, Lit.20 e Lit.5 della serie "Democratica". La lettera assolve la tariffa di lettera (Lit.40) e un porto di posta Aerea per l'Australia che in questo breve periodo tariffario di posta aerea (tra il 23 settembre 1949 ed il 31 dicembre 1949) corrisponde a Lit.135.

Continente: OCEANIA

Stato: AUSTRALIA

JOHN D. PECK

EXPORT - IMPORT - AGENCY

VILLA MANZONI
BRUSUGLIO
MILANO
(ITALIA)



AIR MAIL
PAR AVION



Messrs.

H.F.S. DUNNE.

110 Little Collins Street,

Melbourne, Victoria,

AUSTRALIA.

AIR MAIL
PAR AVION

15 giugno 1947. 1° periodo tariffario - Lettera Via Aerea da Milano per Melbourne, affrancata per Lit.115, con un valore da Lit.100 della Democratica ed un valore da Lit.15 della serie "Avvento della Repubblica". La lettera assolve mente la tariffa di lettera semplice (Lit.30) e di due porti di P.A. (Lit.50 * 2) per l'Australia che in questo breve periodo tariffario di P.A. (tra il 15/3/47 ed il 31/8/47) corrisponde a Lit.115.

COMPAGNIA INTERNAZIONALE DELLE CARROZZE CON LETTI
E DEI GRANDI TRENI ESPRESSI EUROPEI

(SOCIETÀ ANONIMA)

I R 10.000 7-48 Tipo. Fratelli Morelli-Delo

G/NAV/1988/DS.

THOS. COOK. & SON.

NATIONAL MUTUAL BUILDING

ADELAIDE
AUSTRALIA.



POSTA AEREA
PAR AVION

7 Settembre 1948 - 3° periodo tariffario - Lettera posta aerea affrancata per Lit.190 da Genova con destinazione Adelaide con Lit.100 e Lit.10 della serie "Democratica" e Lit.50 e Lit.30 della serie "Centenario del Risorgimento". La lettera assolve la tariffa lettera ordinaria (Lit.40) e di 1 porto P.A. (Lit.140).

Continente: OCEANIA

Stato: NUOVA ZELANDA



29 dicembre 1947. 3° periodo tariffario - Lettera Via Aerea da Torino per Takapau, affrancata per Lit.180, con: un valore da Lit.100, un valore da Lit.50 e due valori da Lit.15 della serie "Democratica". La lettera assolve mente la tariffa di lettera semplice (Lit.30) e di un porto (gr. 5) di posta Aerea per la Nuova Zelanda che in questo breve periodo tariffario di posta aerea (tra il 15/12/47 ed il 14/5/47) corrisponde a Lit.150.



9 Novembre 1949 - 3° periodo tariffario - Lettera posta aerea affrancata per Lit.190 da Milano con destinazione Wellington con Lit.100, 4 valori da Lit.20 e 2 valori da Lit.5 della serie "Democratica". La lettera assolve la tariffa lettera ordinaria (Lit.40) e di 1 porto P.A. che in questo breve periodo (23/9/49-31/12/49) è pari a Lit.135. In eccesso di Lit.15.

----- Corrispondenze affrancate con i "Falsi di Buenos Aires" -----

Come anticipato nel piano della collezione ci fu chi per arrotondare le entrate si ingegnò a produrre francobolli per frodare la Posta. È questo il caso di Francesco Percivalle. Fu infatti ad Amantea che nel 1945 cominciò la sua attività di falsario prendendo di mira il 25 centesimi della serie Monumenti distrutti trasformando il suo valore, con una semplice soprastampa, in 2 lire. L'anno seguente il francobollo andò fuori corso e il falsario si trasferì a Buenos Aires, in Argentina, dove sfornò falsi francobolli del 100 lire della serie Democratica, che vendette a prezzi evidentemente scontati ai collezionisti e agli emigrati italiani i quali, a loro volta, la inserivano nelle lettere dirette ai congiunti, in Italia dove il francobollo veniva poi utilizzato per la risposta.



17 Aprile 1950 – 4° periodo tariffario – Lettera aerea da Cosenza per Buenos Aires (Argentina) affrancata con due esemplari da Lit.100 carminio scuro della serie "Democratica", falso per frodare le Poste detto *falso di Buenos Aires*, 1 tiratura (tipografica), senza filigrana, dentellatura 11 ¼ x 11 ¼. Catalogo Sassone F565 – Catalogo Sassone Specializzato F23.

Tariffa: lettera primo porto per l'estero Lit.55, un porto aereo per l'Argentina Lit.135 – Totale Lit.190.

Rarissimo documento, regolarmente viaggiato per posta con annulli originali e bollo di arrivo del 22 aprile 1950 ©.



7 Febbraio 1951 – 4° periodo tariffario – Lettera aerea per Buenos Aires (Argentina) affrancata per Lit.190 con i francobolli di seguito descritti, annullati con il bollo *Ambulante Messina – Napoli*:

- Lit.100 carminio scuro della serie "Democratica", falso per frodare le Poste **detto falso di Buenos Aires, Il tiratura (litografica)**, senza filigrana, dentellatura 11 ½ x 11 ½ Catalogo Sassone F565A – Catalogo Sassone Specializzato F23A
- Serie Democratica: strisce orizzontali di tre da Lit.2 bruno lilla e da Lit.8 verde scuro
- Serie Italia al Lavoro: tre esemplari da Lit.20 violetto

Tariffa: lettera primo porto per l'estero Lit.55, un porto aereo per l'Argentina Lit.135 – Totale Lit.190.

Rarissimo documento, regolarmente viaggiato per posta con annulli originali e bollo di arrivo a Buenos Aires al verso ©.



2 Luglio 1952 – 5° periodo tariffario – Lettera aerea da Napoli per Buenos Aires (Argentina) affrancata per Lit.200 con coppia Lit.100 carminio della serie "Democratica", falso per frodare le Poste **detto falso di Buenos Aires, III tiratura (litografica)**, senza filigrana, dentellatura 11 ½ x 11 ½ Catalogo Sassone F565B – Catalogo Sassone Specializzato F23B

Tariffa in eccesso di Lit.5: lettera primo porto per l'estero Lit.60, un porto aereo per l'Argentina Lit.135 – Totale Lit.195.

Rarissimo documento, regolarmente viaggiato per posta con annulli originali e bollo di arrivo a Buenos Aires al verso ©.

----- **Corrispondenze per l'estero con soprastampati AMG-VG e AMG-FTT** -----

Un capitolo a parte è quello relativo al Governo Militare Alleato – Venezia Giulia “A.M.G.-V.G.” (12 giugno 1945 – 14 settembre 1947) ed al Governo Militare Alleato del Territorio Libero di Trieste (A.M.G. F.T.T.) (15 settembre 1947- 26 ottobre 1954). Per quanto riguarda il primo periodo (A.M.G.-V.G.) l'amministrazione postale, l'organizzazione degli uffici, le norme ed i regolamenti rimasero quelli in vigore e di nuova emanazione delle Poste italiane. Per quanto riguarda la corrispondenza e l'impiego dei valori postali nella provincia di Trieste durante il periodo del A.M.G.-V.G., tra il luglio 1946 ed il luglio 1947 i francobolli della serie “Democratica” vennero soprastampati a Trieste “A.M.G.-V.G.” ed ebbero corso fino al 1° ottobre 1947, data di emissione dei nuovi valori per il Territorio Libero di Trieste. Il 15 settembre 1947 entrò in vigore il trattato di pace tra l'Italia e le Nazioni Unite, stipulato a conclusione della Conferenza di Parigi. Per quanto riguarda il servizio postale, il passaggio dal Governo Militare Alleato Venezia Giulia (A.M.G.-V.G.) al nuovo “Allied Military Government Free Territory of Trieste” (A.M.G.-F.T.T.) non determinò alcun cambiamento nell'organizzazione delle P.T. a Trieste e per 15 giorni continuarono ad essere venduti ed usati i francobolli e le cartoline postali soprastampati “A.M.G.-V.G.”, che vennero posti fuori corso (con una tolleranza di due giorni) il 1.10.1947, giorno in cui iniziò la distribuzione dei nuovi francobolli del Territorio Libero soprastampati “A.M.G.-F.T.T.”. Da questo momento quasi tutti i francobolli italiani emessi ebbero anche una tiratura soprastampata per il Territorio Libero di Trieste- zona A. Le tariffe postali furono quelle italiane. Nei sette anni e 41 giorni di vita del Territorio Libero di Trieste- zona A i periodi tariffari furono: cinque per l'interno della zona e per l'Italia e quattro per l'estero. La cessazione della validità fu fissata al 30 settembre 1954, quindi ben oltre la validità dei francobolli della Repubblica italiana che terminava il 31 dicembre 1952, ma ad oggi non sono note corrispondenze con il 100 lire Democratica soprastampate.

Continente: **EUROPA**

Stato: **AUSTRIA**



22 Marzo 1951 – 4° periodo tariffario - Lettera affrancata per Lit.126 da Trieste con destinazione Vienna con Lit.100 Democratica e Lit.20 della serie “Democratica” ed un valore da Lit.6 della serie “Italia al Lavoro”, tutti soprastampati con AMG-FTT su una riga – in tariffa 1° porto per l'estero (Lit.55) e 3 porti di posta aerea (Lit.75). Lettera controllata dalla censura austriaca.

Continente: **EUROPA**

Stato: **GERMANIA**



12 Gennaio 1950 - 4° periodo tariffario - Lettera Raccomandata affrancata per Lit.150 da Trieste con destinazione Francoforte - Germania nella zona sotto il controllo USA - con Lit.100 soprastampato AMG-FTT su una riga e coppia del Lit.25 bruno Posta Aerea soprastampati AMG-FTT su due righe della serie "Democratica" - in tariffa 1° porto per l'estero (Lit.55), 1 porto di posta aerea (Lit.35) e il diritto di raccomandazione di Lit.60. Il mittente risulta essere "The Coca Cola Export Corporation - Trieste Plant".

Documento molto interessante per la presenza contemporanea di soprastampati AMG-FTT sia su una riga che su due righe.

----- Corrispondenze per l'estero con soprastampati AMG-VG e AMG-FTT -----

Continente: **EUROPA**

Stato: **GERMANIA**



23 Ottobre 1950 – 4° periodo tariffario - Lettera Espresso affrancata per Lit.135 da Trieste con destinazione Prien am Chiemsee, città della Baviera - con Lit.100, Lit.20 e Lit.15 tutti soprastampati AMG-FTT su una riga della serie "Democratica" – in perfetta tariffa 1° porto per l'estero (Lit.55) e il diritto di espresso (Lit.80).

Continente: **EUROPA**

Stato: **GERMANIA**



7 aprile 1951 – 4° periodo tariffario - Lettera Raccomandata affrancata per Lit.185 da Trieste con destinazione Francoforte – Germania nella zona sotto il controllo USA - con Lit.100 soprastampato AMG-FTT su una riga della serie "Democratica", Lit.50, Lit.30 e Lit.5 della serie "Italia al Lavoro", tutti soprastampati con AMG-FTT su una riga – in perfetta tariffa 1° porto per l'estero (Lit.55), 2 porti di posta aerea (Lit.70) e il diritto di raccomandazione di Lit.60. Il mittente risulta essere "The Coca Cola Export Corporation – Trieste Plant".

Continente: **EUROPA**

Stato: **MALTA**



30 Luglio 1951 – 4° periodo tariffario - Lettera affrancata per Lit.105 da Trieste per Rabat - Malta con Lit.100 Democratica e Lit.5 Italia al lavoro entrambi soprastampati AMG-FTT su una riga – in tariffa 1° porto per l'estero (Lit.55) e 2 porti di posta aerea (Lit.50).

La rarità della busta è da attribuire alla destinazione non comune.

Continente: **EUROPA**

Stato: **POLONIA**

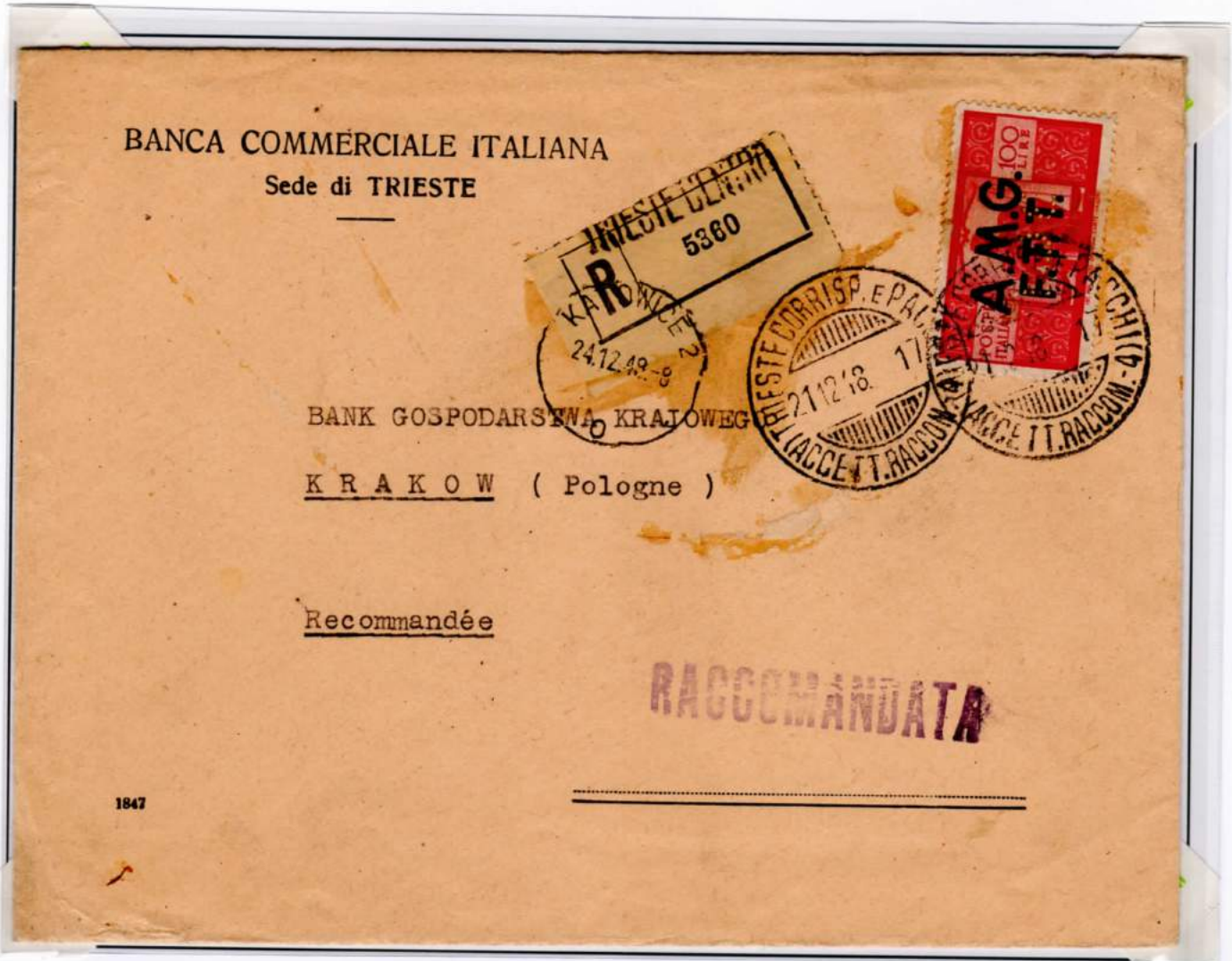

21 Dicembre 1948 – 3° periodo tariffario - Lettera Raccomandata affrancata per Lit.100 da Trieste per Cracovia - Polonia con Lit.100 in uso isolato Democratica soprastampato AMG-FTT su una riga e PERFIN BCI (Banca Commerciale Italiana – Sede di Trieste) – in tariffa 1° porto per l'estero (Lit.40) e il diritto di raccomandazione (Lit.60).

Busta da considerarsi particolarmente rara per la destinazione (Polonia) e per la tipologia di affrancatura (AMG-FTT perforato BCI).

Continente: AFRICA

Stato: ALGERIA



21 Novembre 1950 – 5° periodo tariffario – Lettera affrancata per Lit.175 da Trieste per Algeri con Lit.100 e Lit.15 della serie “Democratica”, coppia del Lit.30 “Italia al Lavoro” tutti soprastampati AMG-FTT su una riga – in tariffa 1 porto per l'estero (Lit.55) e 4 porti di Posta Aerea (Lit.120). Timbro di arrivo sul retro 23 Novembre 1950 – Ore 16:50 – Algeri (ALGER R.P.).

La rarità della busta è da attribuire alla destinazione non comune.

----- Corrispondenze per l'estero con soprastampati AMG-VG e AMG-FTT -----

Continente: AFRICA

Stato: SOMALIA



24 Gennaio 1951 – 4° periodo tariffario – Lettera affrancata per Lit.120 da Trieste per Mogadiscio - Somalia con Lit.100 e Lit.20 soprastampati AMG-FTT su una riga della serie "Democratica" – in tariffa 1° porto per l'estero (Lit.55) e 1 porto di Posta Aerea (Lit.65).

Continente: AFRICA

Stato: SUDAFRICA



16 Dicembre 1947 – 2° periodo tariffario - Lettera affrancata per Lit.190 da Trieste per Johannesburg - Sudafrica con Lit.100, coppia Lit.20 e Lit.50 violetto Posta Aerea tutti soprastampati AMG-FTT su due righe – in tariffa 1° porto per l'estero (Lit.30) e 2 porti di Posta Aerea (Lit.120).

----- Corrispondenze per l'estero con soprastampati AMG-VG e AMG-FTT -----

Continente: AMERICHE

Stato: ARGENTINA



6 Settembre 1948 –
3° periodo tariffario –
Lettera
Raccomandata
affrancata per Lit.500
da Trieste per
Buenos Aires -
Argentina con coppia
Lit.100 serie
Democratica
soprastampati AMG
FTT su due righe,
coppia Lit.100
Campidoglio P.A. e
coppia Lit.50
Risorgimento
soprastampati AMG-
FTT su una riga – in
tariffa 1° porto per
l'estero (Lit.40) e 4
porti di Posta Aerea
(Lit.400) e diritto
raccomandazione
(Lit.60).

Continente: AMERICHE

Stato: HAITI



6 Ottobre 1948 – 3°
periodo tariffario -
Lettera affrancata
per Lit.110 da Trieste
per Port au Prince -
Haiti con Lit.100,
Lit.6 e Lit.4 tutti
soprastampati AMG-
FTT su due righe della
serie Democratica-
in tariffa 1° porto per
l'estero (Lit.40) e 1
porto di P.A. (Lit.70).
Documento inusuale
per la rarissima
destinazione.

----- Corrispondenze per l'estero con soprastampati AMG-VG e AMG-FTT -----

Continente: AMERICHE

Stato: MESSICO



23 Febbraio 1950 – 4° periodo tariffario – Lettera affrancata per Lit.195 da Trieste per Città del Messico - con Lit.100, coppia del Lit.20 e Lit.5 serie Democratica soprastampati AMG FTT su una riga, ed un valore Lit.50 violetto P.A. soprastampato AMG-FTT su due righe – in tariffa 1° porto per l'estero (Lit.55) e 2 porti di Posta Aerea (Lit.140).

Continente: AMERICHE

Stato: USA



17 Aprile 1951 – 4° periodo tariffario - Lettera affrancata per Lit.175 da Trieste per New Orleans – U.S.A. con Lit.100 e Lit.50 della serie Democratica e Lit.25 della serie Italia al Lavoro tutti soprastampati AMG-FTT su una riga – in tariffa 1° porto per l'estero (Lit.55) e 2 porti di P.A. (Lit.120).

Continente: AMERICHE

Stato: U.S.A.



30 Dicembre 1946
- 1° periodo tariffario - Lettera Raccomandata affrancata per Lit.159 da Trieste per Joliet (Illinois) - con Lit.100 e Lit.50 della serie Democratica, 4 valori da Lit.2 rossi Luogotenenza e Lit.1 Luogotenenza tutti soprastampati AMG VG su due righe - in tariffa 1° porto per l'estero (Lit.15) e 4 porti di Posta Aerea (Lit.124),, cui aggiungere il diritto di raccomandazione (Lit.20). La rarità della busta è da attribuire alla data ed all'utilizzo di francobolli con soprastampa AMG VG ©.



← Fotocopia del retro della busta

Continente: ASIA

Stato: ISRAELE



3 Novembre 1950 – 4° periodo tariffario - Lettera Raccomandata Espresso affrancata per Lit.715 da Trieste per Haifa - Israele con n.7 valori da Lit.100 e Lit.15 della serie Democratica soprastampati AMG-FTT su una riga – in tariffa 3 porti per l'estero (Lit.125), 10 porti di Posta Aerea (Lit.450), il diritto di raccomandazione (Lit.60) e il diritto di espresso (Lit.80).

Busta da considerarsi particolarmente rara per la destinazione (Israele) e per l'alto valore dell'affrancatura AMG-FTT.