

LA DEMOCRATICA serie della rinascita.

Tariffe postali - 1° ottobre 1945 – 31 dicembre 1952

Nel mese di ottobre 1945, non ancora nella Repubblica, nasceva la serie della rinascita denominata successivamente serie DEMOCRATICA. La serie DEMOCRATICA conterà 23 valori di posta ordinaria, emessi tra il 1° ottobre 1945 ed il gennaio 1948, 10 valori di posta aerea, emessi tra il 1° ottobre 1945 e il 1° luglio 1947 e 7 valori espressi emessi tra il 1° ottobre 1945 e il dicembre 1951. Conterà inoltre come interi postali, 17 cartoline emesse tra il 1° ottobre 1945 ed il 2 luglio 1949, e 6 biglietti, emessi tra i mesi di maggio e ottobre 1946.

La nostra passeggiata inizia nel **mese di ottobre 1945, periodo tariffario Luogotenenza**, e termina nel **mese di dicembre 1952, periodo tariffario Repubblica** e si propone di illustrare i periodi tariffari durante il passaggio dalla monarchia alla Repubblica. La collezione conta due capitoli, il primo per l'interno, diviso per periodo tariffario, il secondo, per l'estero diviso per via di superficie, al suo interno per periodo tariffario, e via aerea, al suo interno per continente.

Nel periodo tariffario 1° febbraio 1946 - 24 marzo 1947 sono proposti, tra gli altri, una serie di documenti riguardanti il regno di Umberto II, **RE DI MAGGIO 9 maggio – 13 giugno 1946**, segnalati in grassetto nelle didascalie con "Regno Umberto II". Sono comprese le cinque domeniche del brevissimo periodo. I documenti che riportano perizia sono segnalati a fine didascalia con una ©.

La mail per eventuali comunicazioni, o scambio opinioni tra collezionisti, è bruno.sommella@libero.it

Piano della collezione.

"LA DEMOCRATICA serie della rinascita"

Piano della collezione e bibliografia

Interno	
tariffario da 1° aprile 1945 a 31 gennaio 1946	
corrispondenze per l'interno oggetti postali	pag. 2
corrispondenze per l'interno servizi accessori	pag. 6
tariffario da 1° febbraio 1946 a 24 marzo 1947	
corrispondenze per l'interno oggetti postali	pag. 11
corrispondenze per l'interno servizi accessori	pag. 20
corrispondenze particolari ed altri servizi	pag. 31
tariffario da 25 marzo 1947 a 31 luglio 1947	
corrispondenze per l'interno oggetti postali	pag. 34
corrispondenze per l'interno servizi accessori	pag. 37
tariffario da 1° agosto 1947 a 10 agosto 1948	
corrispondenze per l'interno oggetti postali	pag. 39
corrispondenze per l'interno servizi accessori	pag. 42
corrispondenze particolari ed altri servizi	pag. 45
tariffario da 11 agosto 1948 a 9 aprile 1949	
corrispondenze per l'interno oggetti postali	pag. 47
corrispondenze per l'interno servizi accessori	pag. 50
corrispondenze particolari ed altri servizi	pag. 56
tariffario da 10 aprile 1949 a 9 agosto 1949	
corrispondenze per l'interno oggetti postali	pag. 58
corrispondenze per l'interno servizi accessori	pag. 61
corrispondenze particolari ed altri servizi	pag. 64
tariffario da 10 agosto 1949 a 31 dicembre 1949	
corrispondenze per l'interno oggetti postali	pag. 65
corrispondenze per l'interno servizi accessori	pag. 66
corrispondenze particolari ed altri servizi	pag. 70
tariffario da 1° gennaio 1950 a 31 luglio 1951	
corrispondenze per l'interno oggetti postali	pag. 71
corrispondenze per l'interno servizi accessori	pag. 73
corrispondenze particolari ed altri servizi	pag. 73
tariffario da 1° agosto 1951 a 30 ottobre 1952	
corrispondenze per l'interno oggetti postali	pag. 80
corrispondenze per l'interno servizi accessori	pag. 83
tariffario da 1° novembre 1952 a 25 gennaio 1953	
corrispondenze per l'interno servizi accessori	pag. 84
Estero	
Via di superficie	
corrispondenza per estero via di superficie: tariffario 1° ottobre 1945 - 31 marzo 1946	pag. 85
corrispondenza per estero via di superficie: tariffario 1° aprile 1946 - 31 agosto 1947	pag. 87
corrispondenza per estero via di superficie: tariffario 1° settembre 1947 - 10 agosto 1948	pag. 91
corrispondenza per estero via di superficie: tariffario 11 agosto 1948 - 31 dicembre 1949	pag. 94
corrispondenza per estero via di superficie: tariffario 1° gennaio 1950 - 31 agosto 1951	pag. 95
corrispondenza per estero via di superficie: tariffario 1° settembre 1951 - 31 dicembre 1952	pag. 97
Via aerea	
Europa	
corrispondenze per estero via aerea	pag. 97
Americhe	
corrispondenze per estero via aerea	pag. 102
Africa	
corrispondenze per estero via aerea	pag. 110
Asia	
corrispondenze per estero via aerea	pag. 117
Oceania	
corrispondenze per estero via aerea	pag. 119

BIBLIOGRAFIA:

La storia postale della Democrazia negli usi per l'interno di S. Orlandi

La Repubblica Italiana di B. Crevato - Selvaggi

Vaccari Magazine rivista di informazione filatelica e storico postale

AICPM 1974-2004 tariffe postali Italiane 1863-2000 di B. Carobene, E. M. Gabbini e P. Macrelli

LE TARIFFE POSTALI ITALIANE 1862-2000 POSTA AEREA 1926-2000 di G. Micheli

DEMOCRATICA l'ordinaria del risveglio di Gianni Vitale

DEMOCRATICA l'ordinaria che cavalcò marosi di Gianni Vitale

I 36 giorni del "Re di Maggio" di E. Simonazzi- P. Vaccari

INTERNO

Periodo tariffario da 1° aprile 1945 a 31 gennaio 1946.

- lettera semplice: L. 2
 - lettera semplice nel distretto: L. 1
 - diritto di raccomandazione corrispondenze chiuse: L.5
 - soprattassa recapito espresso: L. 5
 - cartolina: L. 1,20
 - cartolina fino a 5 parole: centesimi 80
 - manoscritto: L. 2,40
 - stampe: centesimi 40
 - diritto di raccomandazione corrispondenze aperte: L. 2,40
 - atti giudiziari
- tariffe ridotte, sindaci e militari, su lettere, manoscritti e stampe scontavano il 50 %

Corrispondenze per l'interno – oggetti postali
Lettera semplice



Da Reggio Emilia a S. Ilario D'Enza, 26 ottobre 1945, lettera semplice. Tariffa: L. 2. Primo mese d'uso.

Lettera semplice

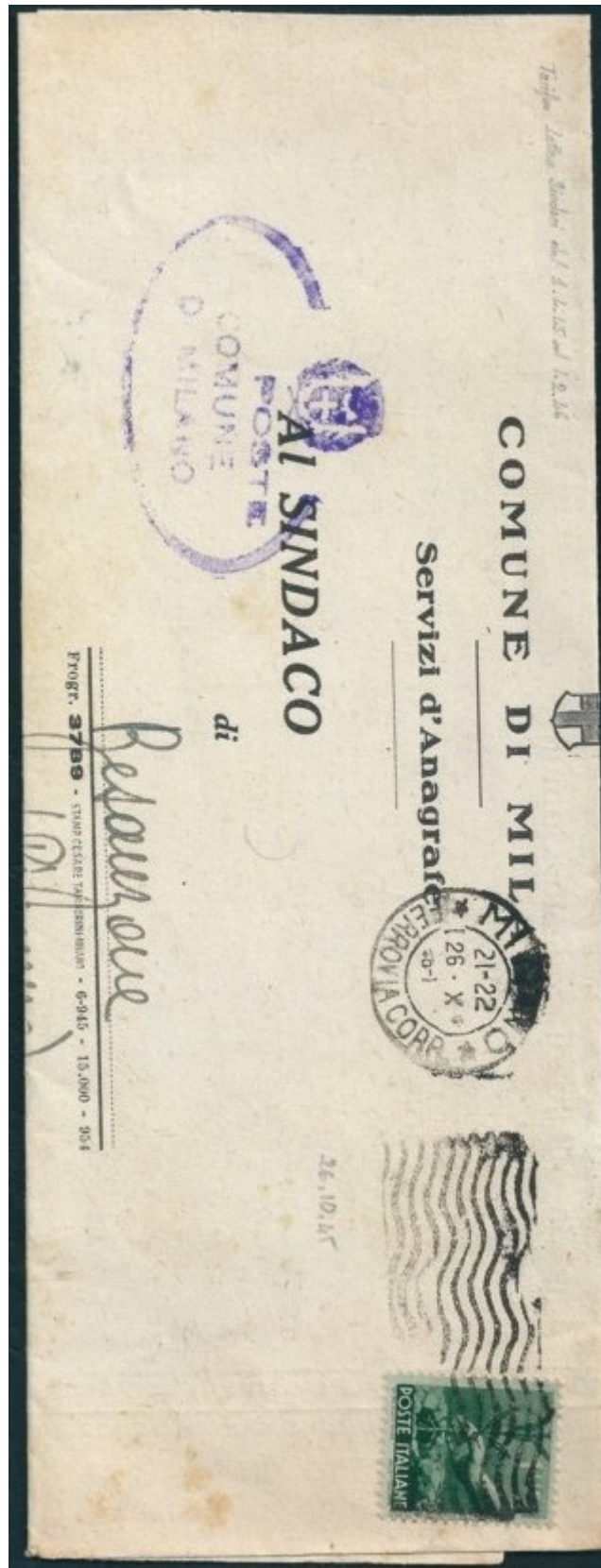

*Da Milano a Besenzone, 26 ottobre 1945, foglio ripiegato
in tariffa lettera semplice corrispondenza sindaci.
Tariffa: L. 1. Primo mese d'uso.*

Cartolina



Da Parma a Milano, 30 dicembre 1945, cartolina “cinque parole”. Tariffa: L. 0,80.

Manoscritto



Da Roseto degli Abruzzi a Pescara,
22 dicembre 1945,
manoscritto primi 200 grammi
tariffa sindaci. Tariffa L. 1.20.



Stampe



Da Pistoia per città, 8 ottobre 1945, stampe. Tariffa: L. 0,40. Primo mese d'uso.



Da Bologna a Massafiscaglia (Ferrara), 31 ottobre 1945, stampe su cartolina commerciale.
Tariffa: L. 0,40. Primo mese d'uso.



Da Bastia di Rovolone (Padova) a Rovolone (Padova), 7 gennaio 1946, stampe su cartolina commerciale.
Tariffa: L. 0,40.

Corrispondenze per l'interno – servizi accessori
Lettera raccomandata



Da Torino a Bassano del Grappa (VI), 4 novembre 1945, lettera 1° porto raccomandata L. 7.
Tariffa lettera: L. 2; Diritto di raccomandazione corrispondenze chiuse: L.5. "VERIFICATO PER CENSURA".



Da Roma a Firenze, 17 novembre 1945, lettera 1° porto raccomandata L. 7.
Lettera: L. 2; Diritto di raccomandazione corrispondenze chiuse: L.5.

Cartolina raccomandata



Da Brescia a Polaveno, 18 ottobre 1945, cartolina commerciale raccomandata L. 3,60. Cartolina: L. 1,20; Diritto di raccomandazione corrispondenze aperte: L. 2,40. Primo mese d'uso.

Stampe raccomandate



Da Napoli a Camigliano (Napoli), 13 novembre 1945, stampe su cartolina commerciale raccomandata L. 2,80. Stampe: L. 0,40; Diritto di raccomandazione corrispondenze aperte: L. 2,40.

Atti giudiziari



Da S. Giovanni in Persiceto a Sala Bolognese, 5 dicembre 1945, raccomandata aperta del servizio notifica atti giudiziari assolti per L. 8,80. Lettera: L. 2; Diritto di raccomandazione corrispondenze aperte: L. 2,40; A.R. raccomandazione aperte: L. 4,40.

Manoscritto raccomandato



Da Torino a Cortemilia, 6 novembre 1945, manoscritto raccomandato L. 4,80. Manoscritto: L. 2,40; Diritto di raccomandazione corrispondenze aperte L. 2,40.

Manoscritto raccomandato



*Da Ascoli Piceno a Castorano, 19 gennaio 1946, manoscritto raccomandato L. 4.80.
Manoscritto: L. 2,40; Diritto di raccomandazione corrispondenze aperte: L. 2,40.*

Periodo tariffario da 1° febbraio 1946 a 24 marzo 1947.

Nel seguente periodo tariffario il nostro paese vivrà avvenimenti che modificheranno completamente le abitudini politiche e sociali. Si passerà dalla monarchia alla repubblica tramite il referendum del 2 e 3 giugno. Verrà scritta la nostra costituzione, verrà eletto il primo presidente della Repubblica. Umberto II la sera del 13 giugno lascia volontariamente il paese diretto a Cascais, città nel sud del Portogallo, senza nemmeno attendere la definizione dei risultati e la pronuncia sui ricorsi, che saranno respinti dalla Corte di Cassazione il 18 giugno 1946. Da molti, il 13 giugno, viene considerato come ultimo giorno da re di Umberto II e come primo giorno di Repubblica.

In questo capitolo sono presenti più di un documento riguardante il periodo 9 maggio – 13 giugno 1946, regno Umberto II.

- lettera semplice nel distretto: L. 3
 - lettera semplice: L. 4
 - diritto di raccomandazione corrispondenze chiuse: L.10
 - soprataxa recapito espresso: L. 10
 - cartolina: L. 3
 - biglietto da visita: L. 2
 - manoscritto: L. 5
 - stampe: L. 1
 - commissione libraria: L. 1
 - diritto di raccomandazione corrispondenze aperte: L. 5
 - atti giudiziari
 - avvisi di ricevimento: L. 4
 - assegno: L.4
- tariffe ridotte, sindaci e militari, su lettere, manoscritti e stampe scontavano il 50 %*

Corrispondenze per l'interno – oggetti postali

Lettera semplice



Da Milano per città, 19 maggio 1946, lettera semplice nel distretto. Tariffa: L. 3.

Non comuni, da Italia settentrionale, i 50 centesimi della lupa. Seconda domenica regno Umberto II.

Lettera semplice

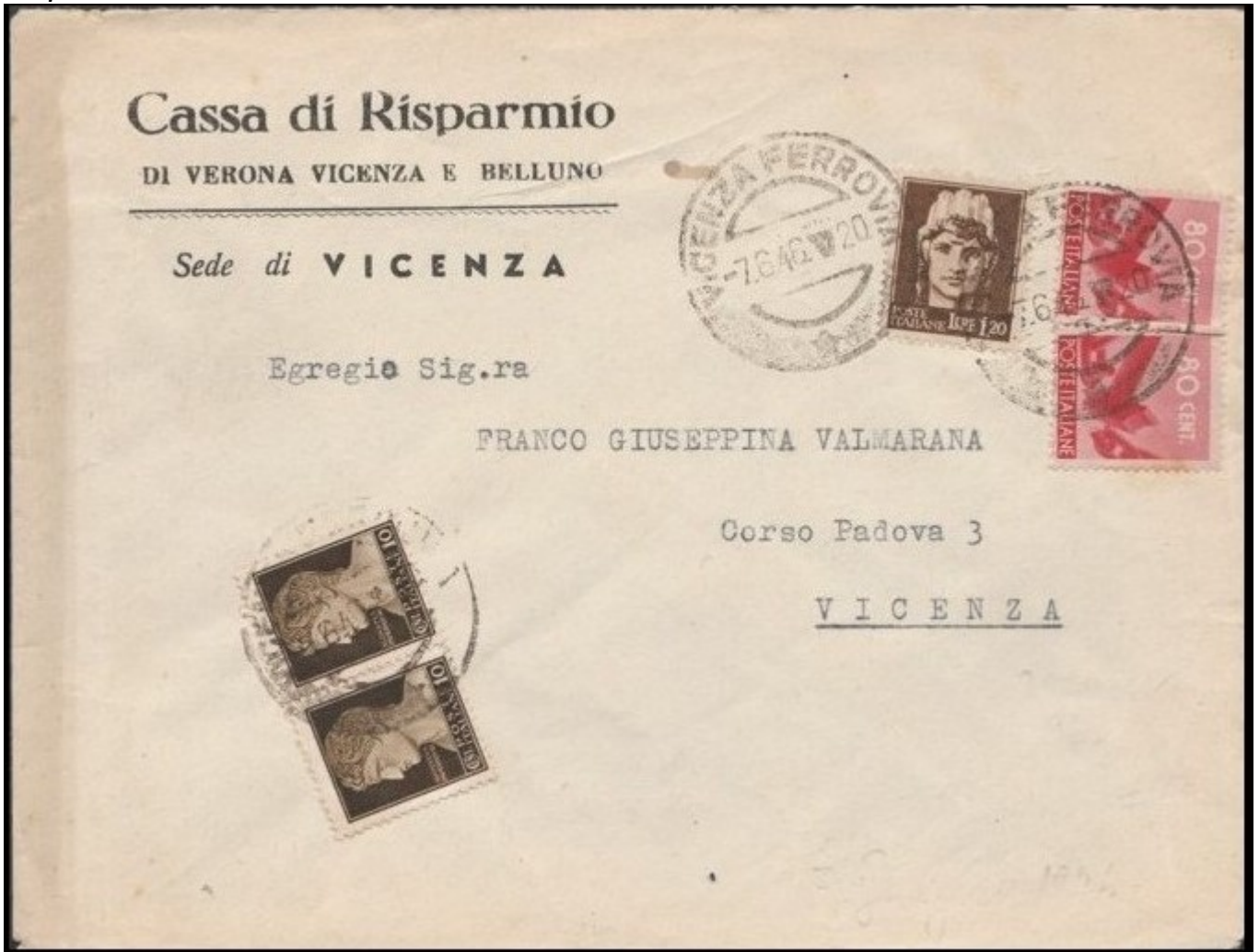

Da Vicenza per città, 7 giugno 1946, lettera semplice nel distretto. Tariffa: L. 3. Regno Umberto II.



Da Roma a Napoli, 13 febbraio 1946, lettera semplice. Tariffa: L. 4.

Lettera semplice



Da Torino ad Altare (Savona), 9 maggio 1946, lettera semplice.
Tariffa: L. 4, 1° giorno regno Umberto II.

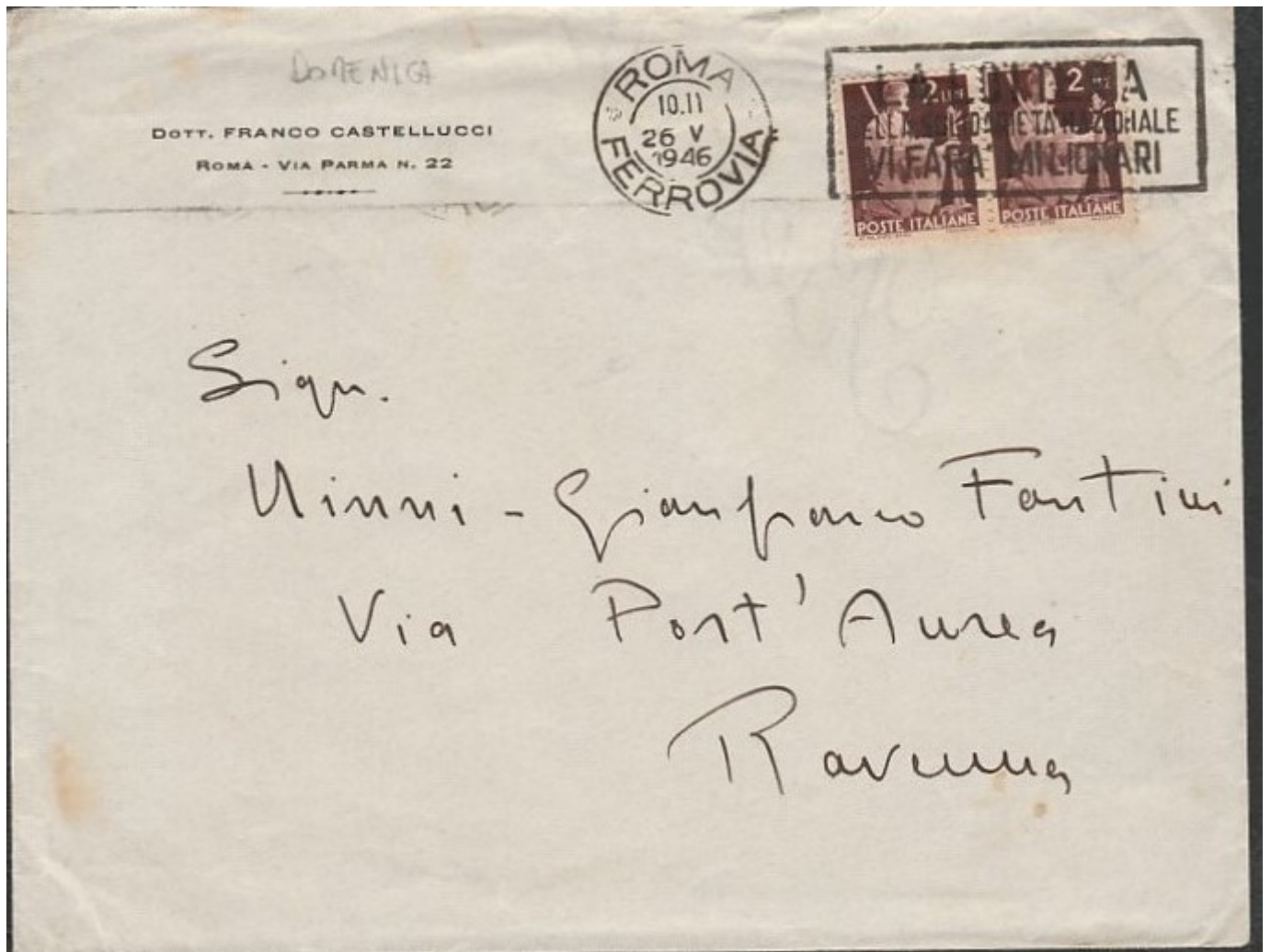

Da Roma a Ravenna, 26 maggio 1946, lettera semplice. Tariffa: L. 4. Terza domenica regno Umberto II.

Lettera semplice



**Da Iglesias a Palermo, 2 giugno 1946, lettera 1° porto.
Tariffa: L. 4, Quarta domenica regno Umberto II.**

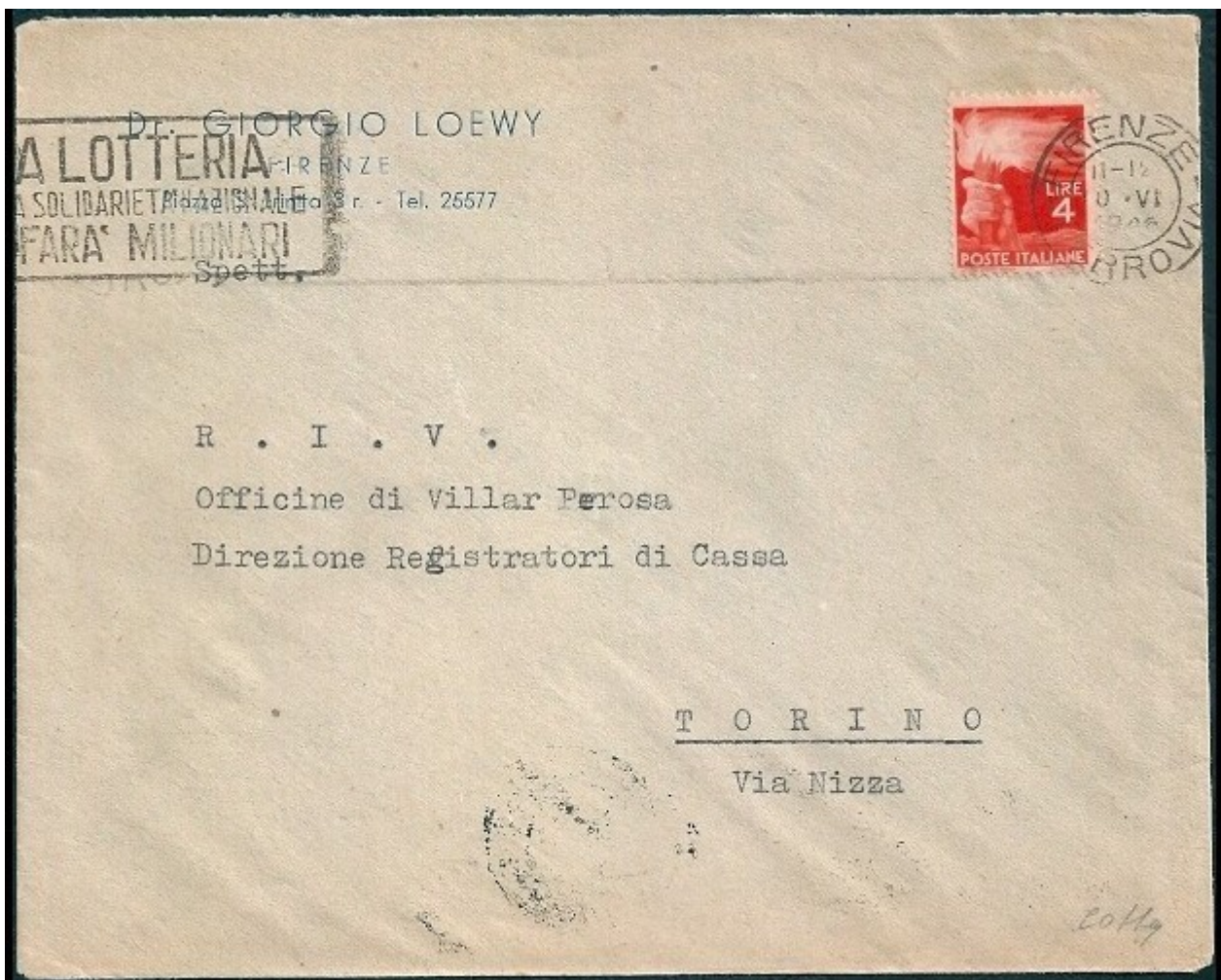

**Da Firenze a Torino, 10 giugno 1946, lettera 1° porto. Tariffa: L. 4 ©. Regno Umberto II.
Emesso il 10 maggio il valore da L. 4 è l'unico francobollo ordinario del periodo Umberto II.
Non comune, su documento, durante il regno di Umberto II.**

Lettera semplice



Da Genova a Napoli, 13 giugno 1946, lettera 1° porto. Tariffa L. 4. Ultimo giorno regno Umberto II e primo giorno Repubblica.



da Vicenza a Pescia, 10 marzo 1947, lettera semplice. Tariffa L. 4.

Cartolina



Da Firenze a Zuglio (Udine), 24 maggio 1946, CP Turrita centesimi 60 con stemma sabauda. Tariffa: L. 3. Arrivo a Zuglio (Udine) in data 29 maggio 1946. Regno Umberto II.



Da L'Aquila a Fabriano (Ancona), 25 maggio 1946, CP Imperiale "VINCEREMO" centesimi 15 con stemma sabauda. Tariffa: L.3. Arrivo a Fabriano (Ancona) in data 27 maggio 1946. Regno Umberto II.

Cartolina



Da Roma a Milano, 9 giugno 1946, CP democratica L. 3 con stemma sabauda. Tariffa: L.3.

Quinta domenica regno Umberto II. Il documento presenta una varietà, in quanto è più alto della normale misura, completa di numerazione su bordo in alto. Riportato su I 36 giorni del "Re di Maggio" di E. Simonazzi- P. Vaccari.



Da Mazaro del Vallo a Palermo, 25 giugno 1946, CP Democratica centesimi 60 con stemma sabauda. Tariffa L. 3.

Cartolina



Da Brescia a Barrafranca (Caltanissetta), 8 dicembre 1946, cartolina ridotta tra sindaci.
Tariffa: L.1,50.

Stampe



Da Thiene a Rovereto 21 maggio 1946, stampe ridotte. Tariffa: L. 0,50. Regno Umberto II.

Stampe



Da Firenze a Milano, 30 gennaio 1947, stampe. Tariffa: L. 1.

Partecipazioni

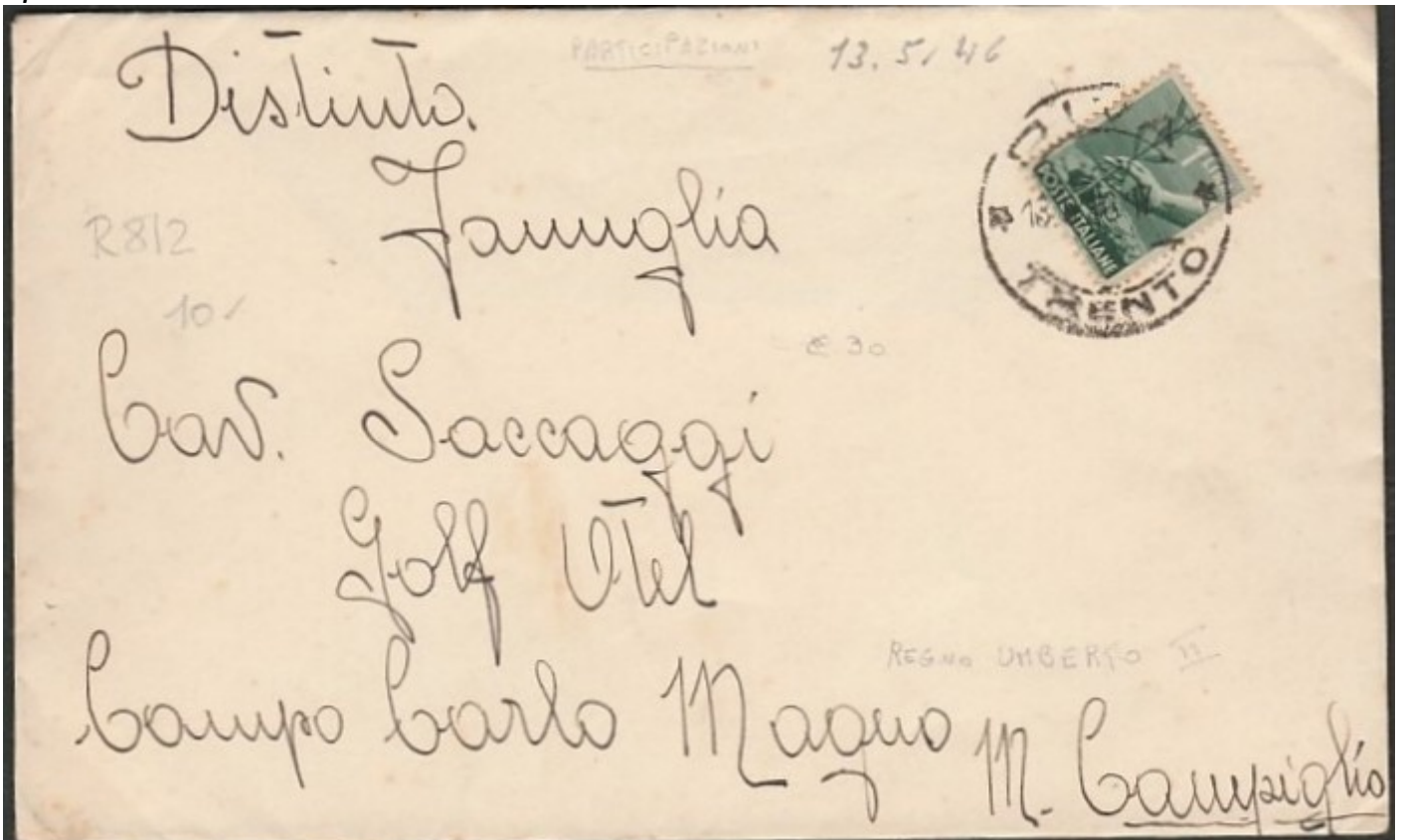

Da Riva (Trento) a Madonna di Campiglio, 13 maggio 1946, partecipazioni. Tariffa L. 1. Regno Umberto II.

Biglietto da visita



Da Aragona a Palermo, 15 maggio 1946, biglietto da visita.
Tariffa: L. 2. Regno Umberto II.

Commissione libraria

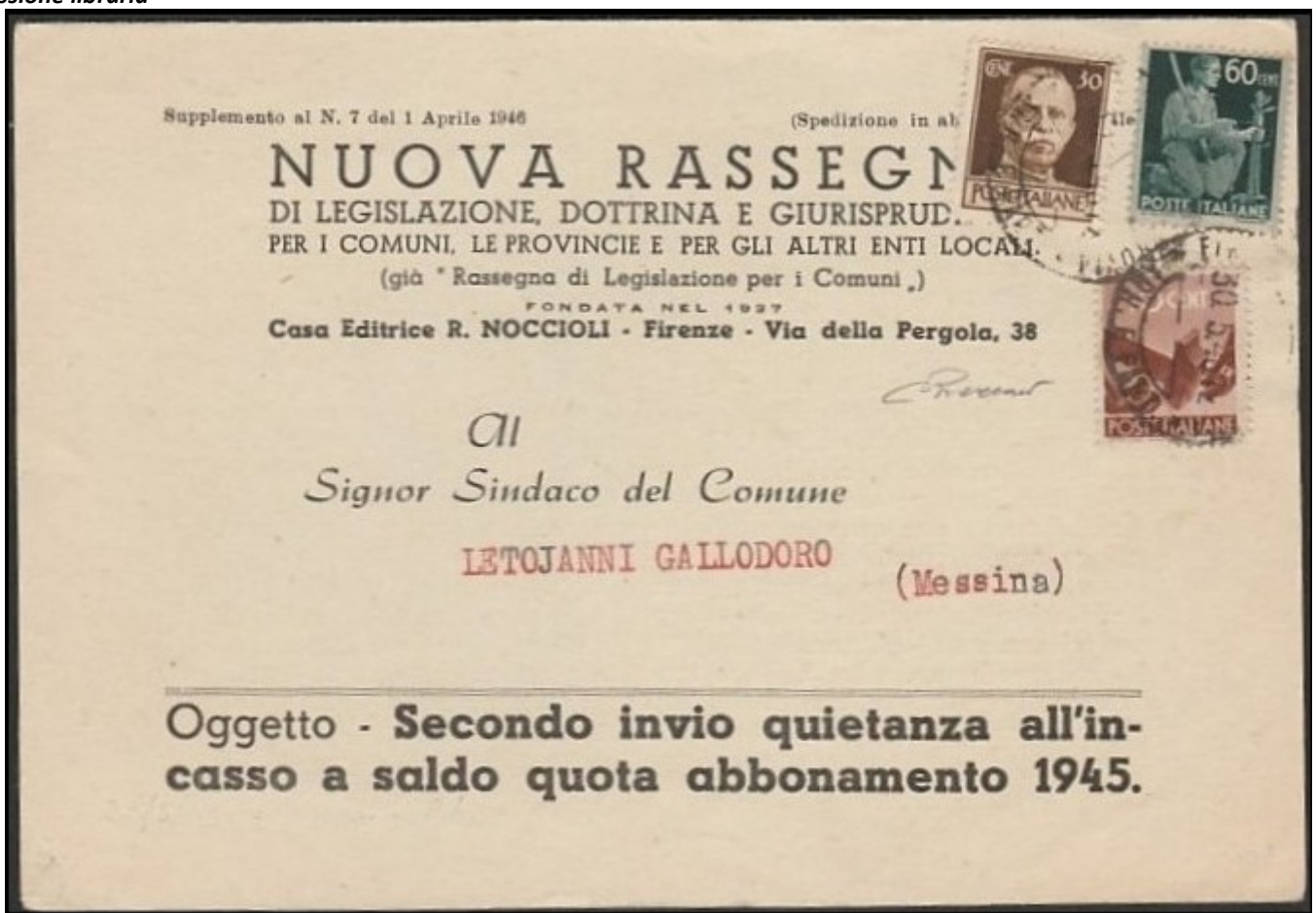

Da Firenze a Letojanni (Messina), 30 maggio 1946, commissione libraria. Tariffa: L. 1.
Regno Umberto II.

Manoscritto



Da Alliste (Lecce) a S. Pietro Vernotico (Lecce), lunedì 27 maggio 1946, manoscritto primi 200 grammi in tariffa sindaci. Tariffa L. 2,50. Regno Umberto II.

Corrispondenze per l'interno – servizi accessori
Lettera raccomandata



Da Cantù (Como) a Matera, 3 giugno 1946, lettera 1° porto raccomandata L 14. Lettera: L. 4; Diritto di raccomandazione corrispondenze chiuse: L. 10. Riportato su I 36 giorni del "Re di Maggio" di E. Simonazzi-P. Vaccari. Regno Umberto II.

Lettera raccomandata



Da Otranto (Lecce) a Bari, 10 giugno 1946, lettera 1° porto raccomandata A.R. L 18.

Tariffa lettera: L. 4; Diritto di raccomandazione corrispondenze chiuse: L. 10; Avviso di ricevimento: L. 4. L. 10 imperiale affranca in periodo Regno Umberto II.



Da Catania a Taormina, 14 giugno 1946, lettera 1° porto raccomandata L 14.

Tariffa lettera: L. 4; Diritto di raccomandazione corrispondenze chiuse: L. 10. Striscia di 4 imperiale da L. 2,55 affranca in periodo Repubblica.

Lettera raccomandata



Da Spoleto per città, 8 novembre 1946, lettera 1° porto raccomandata nel distretto L. 13.
 Tariffa lettera: L. 3; Diritto di raccomandazione corrispondenze chiuse: L.10.



Da Livorno a Vicarello, 15 luglio 1946, lettera 2° porto raccomandata L 18.
 Lettera: L. (4 * 2); diritto di raccomandazione corrispondenze chiuse: L. 10.

Lettera raccomandata aperta con assegno



Da Brescia a Serra Pedace (Cosenza), 28 giugno 1946, lettera 2° porto raccomandata aperta con assegno L 17.

*Lettera: L. (4 * 2); Diritto di raccomandazione corrispondenze aperte: L. 5; assegno: L.4.*

Busta del tipo ispezionabile, come da chiusura metallica posteriore.

Interessante il valore L. 4 democratica anche se fuori periodo Umberto II.



Da Venezia a Roma, 11 febbraio 1946, lettera 1° porto espresso L 14.
Tariffa lettera: L. 4; sopratassa recapito espresso: L. 10.



Da Taranto a Uscio, 15 maggio 1946, lettera 1° porto espresso L 14.
Tariffa lettera: L. 4; Sopratassa recapito espresso: L. 10. Regno Umberto II.

Lettera espresso



Da Trento a Genova, 24 novembre 1946, lettera 2° porto espresso L 18.
Lettera: L. (2 * 4); Sopratassa recapito espresso: L. 10.

Lettera raccomandata espresso



Da Città della Pieve a Roma, 8 maggio 1946, lettera 2° porto raccomandata espresso L. 28. Lettera: L. (4 * 2);
Diritto di raccomandazione corrispondenze chiuse: L. 10; Sopratassa recapito espresso: L. 10.
Ultimo giorno di luogotenenza.

Lettera raccomandata espresso



Da Roma per città, 7 novembre 1946, lettera 1° porto raccomandata espressa nel distretto L. 23. Lettera: L. 3; Diritto di raccomandazione corrispondenze chiuse: L. 10; Sopratassa recapito espresso: L. 10.



Da Trento a Roma, 16 gennaio 1947, lettera 1° porto raccomandata espressa L. 24. Lettera: L. 4; Diritto di raccomandazione corrispondenze chiuse: L. 10; Sopratassa recapito espresso: L. 10.

Cartolina raccomandata



da La Spezia a Lerici (La Spezia), 28 maggio 1946, cartolina privata raccomandata L. 8.
 Cartolina: L. 3; Diritto di raccomandazione corrispondenze aperte: L. 5.
 Arrivo a Lerici (La Spezia) in data 31 maggio 1946. **Regno Umberto II.**



da Conselve (Padova) ad Agna, 3 giugno 1946, cartolina privata raccomandata L. 8.
 Cartolina: L. 3; Diritto di raccomandazione corrispondenze aperte: L. 5.
Regno Umberto II.

Cartolina espresso

da S. Giovanni in Fiore (Cosenza) a Cosenza, 12 maggio 1946, CP Democratica L. 1,20 con stemma sabaudo per espresso L. 13. Cartolina: L. 3; Sopratassa recapito espresso: L.10. **Prima domenica regno Umberto II.**



Stampe espresso



Da Padova a Terrassa Padovana (Padova), 6 marzo 1947, stampe espresso L.11. Stampe: L. 1; Sopratassa recapito espresso: L. 10.



Da Caprino Bergamasco (Bergamo) a Calolziocorte, 2 novembre 1946, manoscritti del servizio notifica atti giudiziari raccomandata aperta assolti per L. 20. Manoscritti.: L. 5; Diritto di raccomandazione corrispondenze aperte: L. 5; Avviso di ricevimento raccomandate per atti giudiziari: L. 10.

Manoscritto raccomandato



Da Francavilla Fontana a Latiano, 11 giugno 1946, manoscritto raccomandato per primi 200 gr. L. 10. Tariffa manoscritto: L. 5; diritto di raccomandazione corrispondenze aperte: L. 5. Regno Umberto II.

Avviso di ricevimento



Da Vignola (Modena) a Levizzano (Modena), giovedì 9 maggio 1946, avviso di ricevimento. Tariffa L. 4. Primo giorno regno Umberto II.

Corrispondenze particolari ed altri servizi

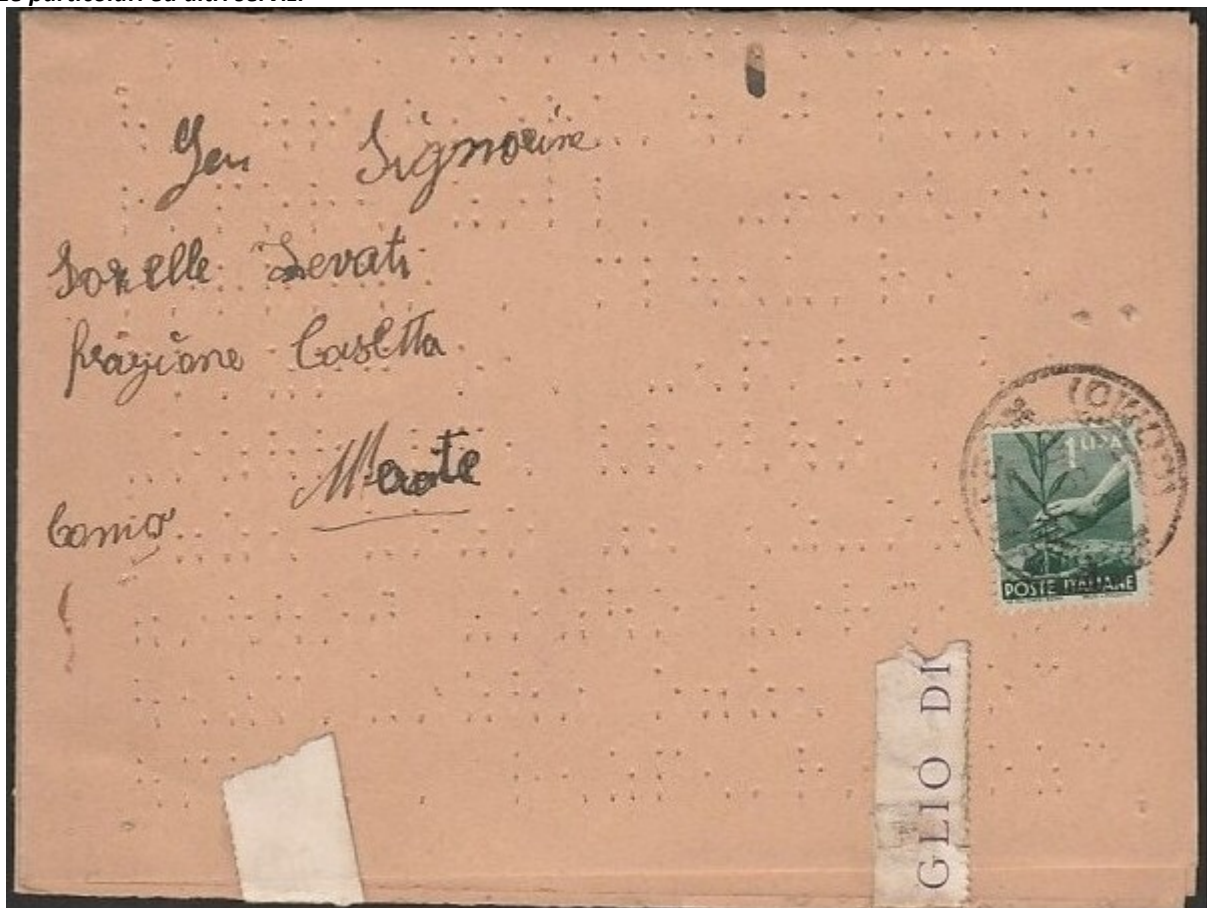

Da Merate (Como) per città, 18 settembre 1946, corrispondenza per ciechi. Tariffa: L.1.

Mod. I

VAGLIAN° 22

L. 300- (in cifre)

TASSE VAGLIA

fino a L. 25	L. 0,50
oltre L. 25 fino a L. 50	L. 1,00
" " L. 50 " L. 100	L. 1,50
" " L. 100 " L. 200	L. 2,00

saggiungendo successivamente lire una di cento in cento lire o frazione di cento lire fino al limite di lire tremila, e, per le somme superiori a lire tremila, e fino a lire ottaquemila, aggiungendo lire una per ogni cinquecento lire o frazione di cinquecento lire.

TERMI POSTE 7-11-46 CAMPORASSO

Nome COGNOME e DOMICILIO DEL MITTENTE
 La Divisione di Bari

Nome COGNOME e DOMICILIO DEL MITTENTE
 La Divisione di Bari

CAMPORASSO
 AMMINISTRAZIONE DELLE P

VAGLIAN° 27

di L. 300- (in cifre)

L. 300- (in lettere)

pagabile nell'Ufficio di Bari (Prov. di Bari)

a favore di Segreteria Facoltà di Magistero - Università

Via Cenuoli n° 7 - 11-46

L'UFFICIALE DI POSTA

Cent. 40
 (15)
 (125)

BELLO FRAMMARIO

TERMI POSTE 7-11-46 CAMPORASSO

(1) La data de l'esser e quella del giorno in cui il vaglia viene consegnato all'ufficio postale.

Termoli 7 novembre 1946, modello vaglia, della Luogotenenza e regno Umberto II, da 40 centesimi integrato a L. 2.

Periodo tariffario da 25 marzo 1947 a 31 luglio 1947.

- lettera semplice: L. 6
 - diritto di raccomandazione corrispondenze chiuse: L.15
 - sopratassa recapito espresso: L. 15
 - cartolina: L. 4
 - commissione libraria: L. 2
 - stampe: L. 2
 - diritto di raccomandazione corrispondenze aperte: L.7
- tariffe ridotte, sindaci e militari, su lettere, cartoline, manoscritti e stampe scontavano il 50 %

Corrispondenze per l'interno – oggetti postali

Lettera semplice



Da Roma a Bolzano, 2 aprile 1947, lettera semplice. Tariffa: L. 6.



Da Buonalbergo (Benevento) a Napoli, 4 aprile 1947, CP democratica L. 3. Tariffa L. 4.



Da Abbiate Guazzone (Varese) a Milano, 13 giugno 1947, CP Turrina L. 1,20. Tariffa: L. 4.

Stampe

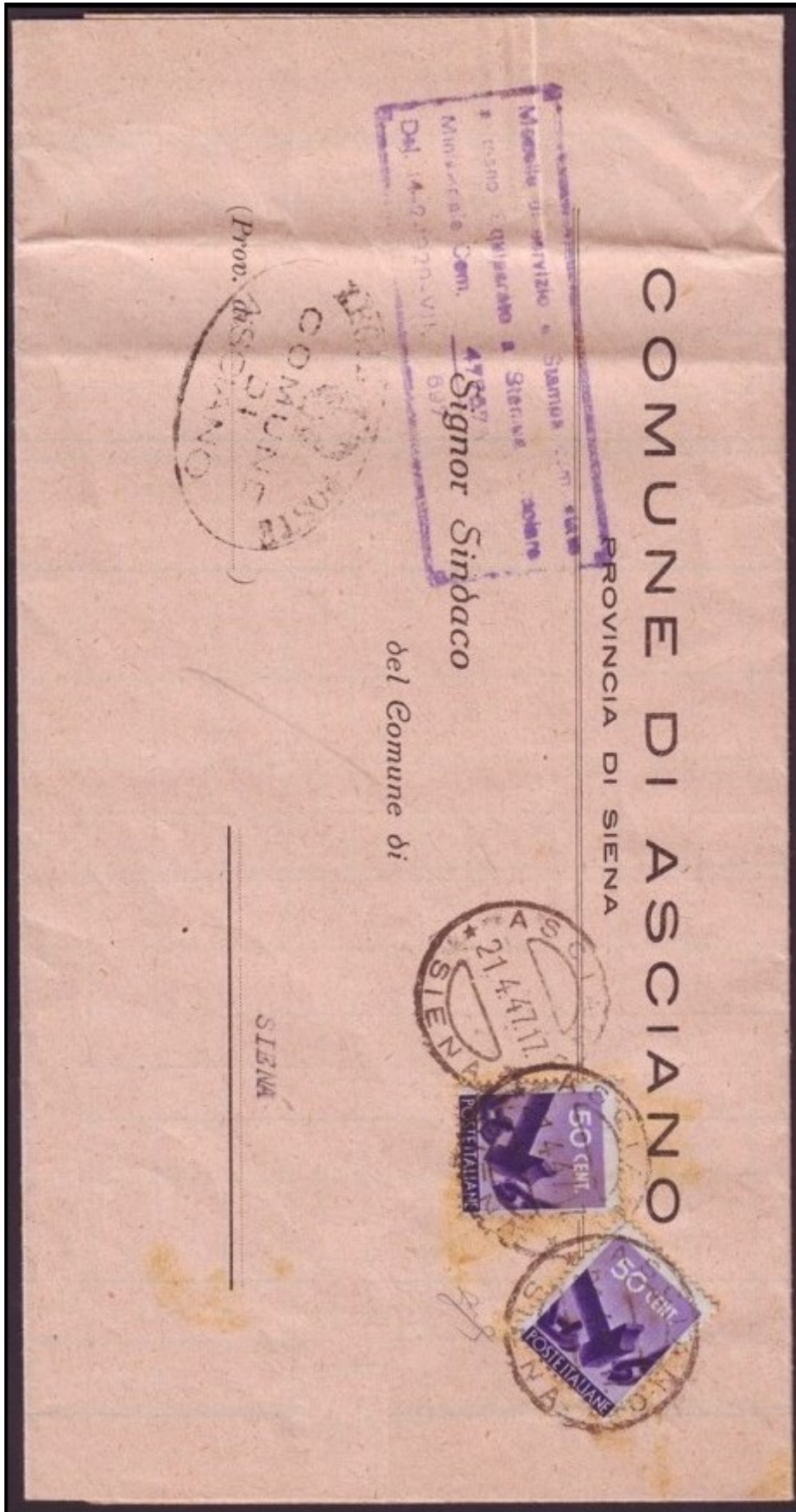

Da Asciano (Siena) per Siena, 21 aprile 1947, stampe ridotte. Tariffa: L.1.

Commissione libraria

Da Napoli a
Milano, 3 giugno
1947,
commissione
libraria. Tariffa L.
2.

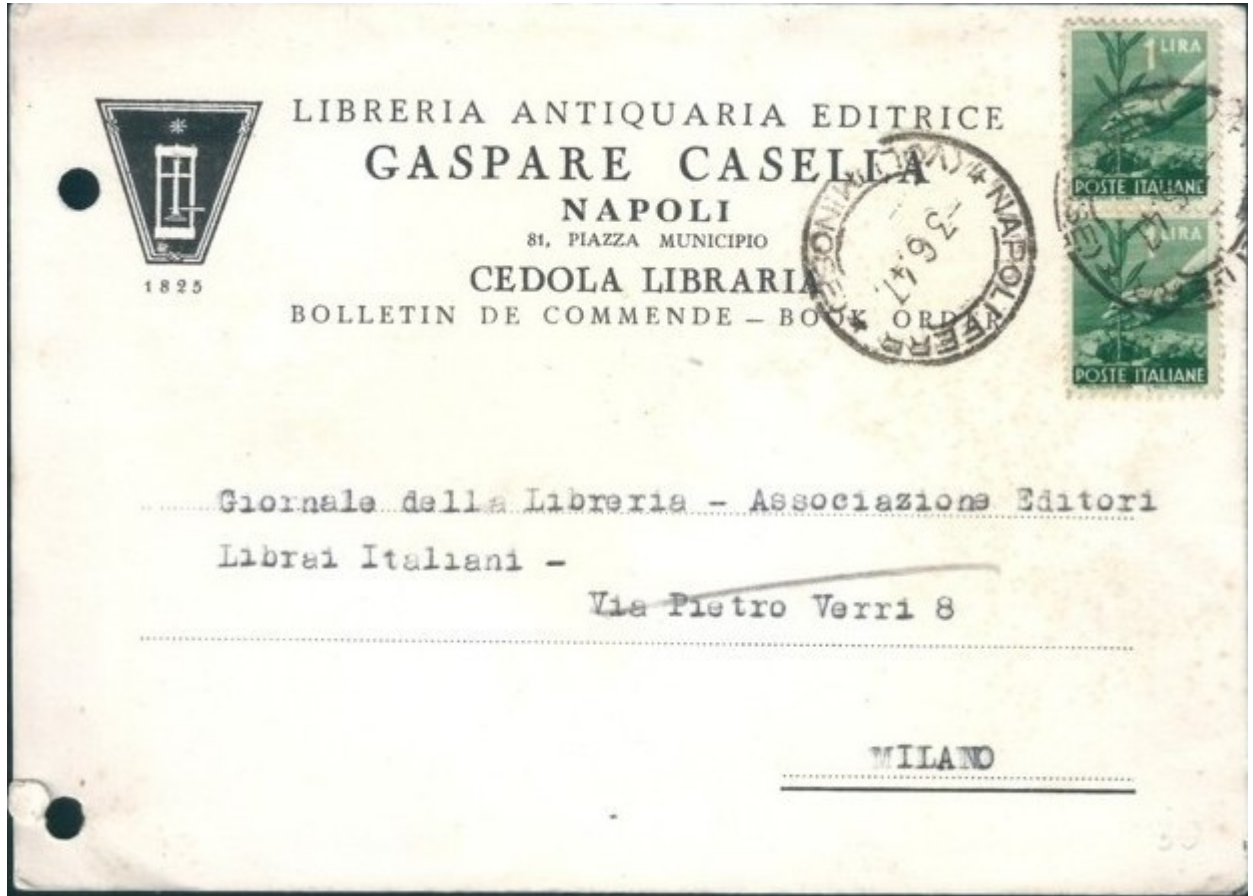

Corrispondenze per l'interno - servizi accessori

Lettera raccomandata

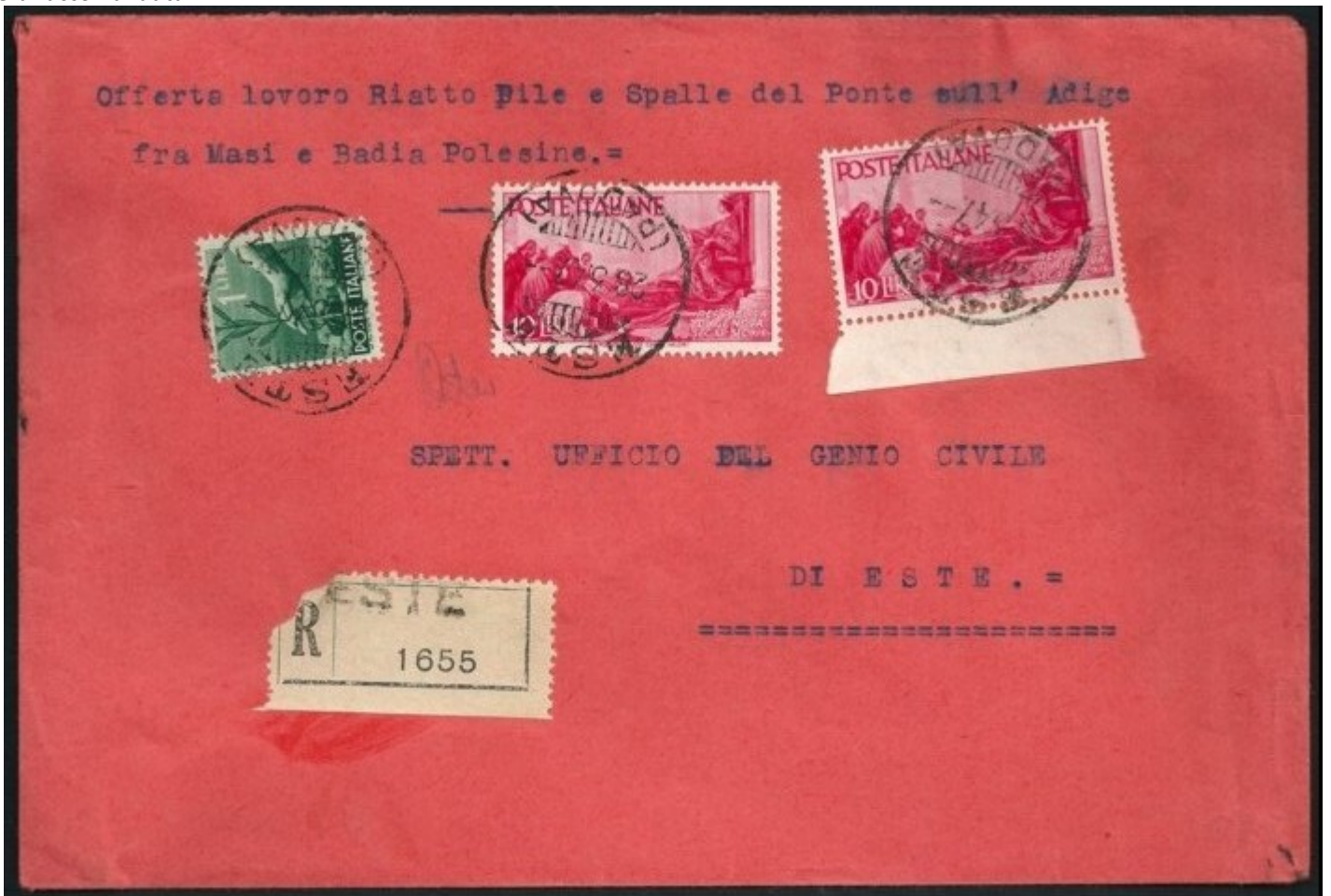

Da Este per città, 28 marzo 1947, lettera 2° porto raccomandata nel distretto L. 21.
Lettera: L. (3 * 2); Diritto di raccomandazione corrispondenze chiuse: L. 15.

Lettera raccomandata espresso



Da Sestri Ponente (Genova) a Milano, 3 giugno 1947, lettera 1° porto raccomandata espresso L 36.
 Lettera: L. 6; Diritto di raccomandazione corrispondenze chiuse: L. 15; Sopratassa recapito espresso: L. 15.

Cartolina raccomandata

Da Siena a Montalcino, 15 giugno 1947, cartolina privata raccomandata L. 11.
 Cartolina: L. 4; Diritto di raccomandazione corrispondenze aperte: L. 7.



Periodo tariffario da 1° agosto 1947 a 10 agosto 1948.

- lettera semplice: L. 10
- soprattassa aerea: L. 6
- biglietto postale: L. 11
- diritto di raccomandazione corrispondenze chiuse: L.20
- soprattassa recapito espresso: L. 25
- cartolina: L. 8
- commissione libraria: L. 4
- diritto di raccomandazione corrispondenze aperte: L.10
- assicurazione: L. 10 fino a L. 300, L. 5 oltre, in più, ogni L. 100
- tessera postale: L. 70
- recapito autorizzato: L. 8
- ammenda mod. 162

tariffe ridotte, sindaci e militari, su lettere, cartoline, manoscritti e stampe scontavano il 50 %

Corrispondenze per l'interno – oggetti postali

Lettera semplice



**Da Comacchio (Ferrara) ad Acquaviva Fonti (Bari) 15 settembre 1947 lettera semplice.
Tariffa: L. 10.**

Lettera semplice

Sezione di Tesoreria Provinciale - Belluno

(BANCA D'ITALIA)

Da Belluno a
Fonzaso
(Belluno), 24
settembre 1947,
lettera semplice.
Tariffa: L. 10.
In emergenza con
"TASSA A
CARICO DEL
DESTINATARIO".



Da Mantova a Rodigo (Mantova), 5 novembre 1947, lettera semplice. Tariffa: L. 10.

Biglietto postale



Da Roma a Napoli, 8 settembre 1947, su BP Democratica L. 4. Tariffa: L 11.

Cartolina



Da Courmayeur, "rifugio Torino", a Torino, 7 settembre 1947, cartolina. Tariffa: L. 8.

Commissione libraria

Da Firenze a
Modena, 17 febbraio
1948, commissione
libraria. Tariffa: L.
4.



Corrispondenze per l'interno – servizi accessori
Lettera raccomandata



Da Carmagnola a Milano, 2 settembre 1947, lettera 1° porto raccomandata L 30.
Lettera: L. 10; Diritto di raccomandazione corrispondenze chiuse: L. 20.



Da Varese a Milano, 13 febbraio 1948, 1° porto espresso L 35. Lettera: L. 10; Sopratassa recapito espresso: L. 25. Valori "Avvento della Repubblica" fuori validità postale, scadenza 31 dicembre 1947, ma non tassati.

Da Roma a Napoli, 12 aprile 1948, 2° porto espresso L 45. Lettera: L. (10 * 2); Sopratassa recapito espresso: L. 25.



Lettera raccomandata espresso



Da Milano a Roma, 2 febbraio 1948, lettera 2° porto raccomandata espresso L. 65.

Lettera: L. (10 * 2); Diritto di raccomandazione corrispondenze chiuse: L. 20; Sopratassa recapito espresso: L. 25.
Targhetta in emergenza.

Manoscritto raccomandato



Da Catania a S. Maria di Licodia (Catania), 9 luglio 1948, manoscritto raccomandato L. 22.

Manoscritto: L. 12; Diritto di raccomandazione corrispondenze aperte: L. 10.



Da Veglio Mosso (Vercelli) a Novara, 19 gennaio 1948, lettera 1° porto assicurato per un valore di L. 1900, affrancata per L. 120. Lettera: L. 10; Diritto di raccomandazione corrispondenze chiuse: L. 20; Assicurazione: L. 10 fino a L. 300, L. 5 oltre, in più, ogni L. 100 per L. (5 * 16). Non comune la quartina isolata L. 30.

Corrispondenze particolari ed altri servizi

Palermo, 30 giugno 1948, tessera postale di riconoscimento. Tariffa: L. 70.



Da Torino per città, 6 ottobre 1947, recapito autorizzato. Tariffa: L. 8.

BANCOLI

RIS
ed

AGENZIA N. 1
RECAPITO ESPRESSI
F. DEFENDINI
Via S. Teresa, 15
Telef. 52.977 - TORINO
ESPRESSO N.
00109
Recapito continuato
Espressi - Stampa -
Pacchi-Fatture com.
- Campioni, ecc.



V.P. 5 - 47

SPETT. C/C.914
SOC. AN. CARTIERE BURGO

PIAZZA SOLFERINO N.11

TORINO

TORINO 06.10.1947
P.A. + FR. ORD

Napoli, 9 ottobre 1947, Mod.162
ammenda al
personale per
mancata firma di
presenza. L. 5.

MOD. 162 (Ediz. 1945).
(formato 21 x 148)

MODULARIO
C - Poste P.i. - 433



AMMINISTRAZIONE DELLE POSTE E DEI TELEGRAFI

DIREZIONE OD UFFICIO
EMITTENTE DEL MODULO 162

NAPOLI PACCHI FERROVIA
SECRETARIA



N. 11

Con lettera del 9.10.47 19
N. 109/16

è stata inflitta un'ammenda di L. 5.00
al *Capo Impiegato*
di *La Ricerca Pubblica*
per *mancata presenza*

AMMINISTRAZIONE DELLE POSTE E DEI TELEGRAFI

Preservare all'applicazione dei francobolli, da annullarsi col bollo a data dell'ufficio

Veggansi avvertenze a tergo

Periodo tariffario da 11 agosto 1948 a 9 aprile 1949.

- lettera semplice: L. 15
 - diritto di raccomandazione corrispondenze chiuse: L.35
 - soprattassa recapito espresso: L. 35
 - cartolina: L. 12
 - fattura commerciale: L. 12
 - biglietto da visita: L. 6
 - manoscritto: L. 5
 - diritto di raccomandazione corrispondenze aperte: L.20
 - assicurazione: L. 10 fino a L. 300, L. 5 oltre, in più, ogni L. 100
 - recapito autorizzato: L. 10
 - ammenda mod 162
 - vaglia
- tariffe ridotte, sindaci e militari, su lettere, cartoline, manoscritti e stampe scontavano il 50 %*

Corrispondenze per l'interno – oggetti postali

Lettera semplice



***Da Castelfranco (Modena) a Sassuolo (Modena), 16 settembre 1948,
lettera semplice in corrispondenza sindaci. Tariffa: L. 7,50.***

Lettera semplice



Da Trabia Miniere (Caltanissetta) a Palermo, 14 ottobre 1948, lettera semplice. Tariffa: L. 15.

Cartolina



Da Borgo San Pietro a Roma, 21 dicembre 1948, cartolina. Tariffa: L. 12.

Cartolina



Da Cassino a Roma, 5 febbraio 1949, CP Democratica L. 10. Tariffa: L. 12.

Biglietto da visita



Da Palermo per città, 29 settembre 1948, biglietto da visita. Tariffa: L. 6.



Da Pieve di Sinalunga (Siena) a Napoli, 3 settembre 1948, fattura commerciale. Tariffa: L 12.

Corrispondenze per l'interno – servizi accessori

Lettera raccomandata



Da S. Giovanni Rotondo (Foggia) a Giulianova (Teramo), 15 dicembre 1948, lettera 2° porto raccomandata L 65.

Lettera: L. (15 * 2); Diritto di raccomandazione corrispondenze chiuse: L. 35.

Lettera raccomandata

Da Pescia
(Pistoia) a
Pistoia, 20
dicembre 1948,
lettera 1° porto
raccomandata L
50. Lettera: L. 15;
Diritto di
raccomandazione
corrispondenze
chiuse: L. 35.



Da Milano a Torino, 11 gennaio 1949, lettera 1° porto raccomandata L. 50.
Lettera: L. 15; Diritto di raccomandazione corrispondenze chiuse: L. 35.

Lettera espresso



Da Como a Canale (Cuneo), 1° ottobre 1948, lettera 1° porto espresso L 50.
Lettera: L. 15; Sopratassa recapito espresso: L. 35.

Lettera raccomandata espresso



Da Cosenza per città, 26 agosto 1948, lettera 2° porto raccomandata espresso L 100.
Lettera: L. (15 * 2); Diritto di raccomandazione corrispondenze chiuse: L. 35; Sopratassa recapito espresso: L. 35.
Non comune l'utilizzo del L. 100 isolato.



C.C.C.M. - XII-47 - 10 cm

M od. 1879

da Milano a Genova, 27 gennaio 1949, lettera 32° porto, grammi 470, assicurata per un valore di L. 300 affrancata per L. 525.
 Lettera 32 porti * 15 = L. 480; Diritto di raccomandazione corrispondenze chiuse: L. 35; Assicurazione: L. 10 fino a L. 300. Francobolli perforati BCI.
 Documento aperto su tre lati.

assicurazione



Da Castello sopra Lecco (Como) a Palermo, 5 aprile 1949, lettera 1° porto assicurato per un valore di L. 500, affrancata per L. 70. Lettera: L. 15; Diritto di raccomandazione corrispondenze chiuse: L. 35; Assicurazione: L. 10 fino a L. 300, L. 5 oltre, in più, ogni L. 100 per L. (5 * 2).

Manoscritto raccomandato



Da Valdagno (Vicenza) a Recoaro Terme, 21 dicembre 1948, manoscritto raccomandato primi 200 gr. L. 40. Manoscritto: L. 20; Diritto di raccomandazione corrispondenze aperte: L. 20.

Credito Italiano
SEDE DI FIRENZE



Da Firenze per città, 3 marzo 1949, recapito autorizzato. Tariffa: L. 10.

Signor
BRIZZI Dott. NICOLA
Borgo S. Jacopo 23 terr.
FIRENZE

Mod. 2812 E. G.

Napoli, 28 ottobre 1948, Mod.162 ammenda al personale per disservizio. L. 50.

CLASSIFICAZIONE DELLE POSTE E DEI TELEGRAFI

MODULARIO
C - Poste P. i - 433

MOD. 162 (Ediz. 1946)
(formato 21 x 14 1/2)

REPUBBLICA ITALIANA
Amministrazione delle Poste e dei Telegrafi
DIREZIONE OD UFFICIO
EMITTENTE DEL MODULO 162

Con lettera del 28 - 10 1948
N. 6742/10/D

Napoli Ferrovia

è stata inflitta un'ammenda di L. 50 -
al Gariboldi Francesco
di Napoli
per disservizio

N. 469

Camb. n. 110 -

Spazio riservato all'applicazione dei francobolli, da annullarsi col bollo a data dell'ufficio.



Veggasi avvertenze a tergo.

REPUBBLICA ITALIANA
 AMMINISTRAZIONE DELLE POSTE
 UFF. ROMA 38

Prov. ROMA
 VAGLIA N.º [blank]
 DI L. 1.600 (in cifre)
 Lire 2

FRAZIONARIO
 L. 1.600
 L. 1.000
 L. 500
 L. 100

CEDOLA DI CONVALIDAZIONE 2ª Parte
 VAGLIA N. 63

pagabile nell'Ufficio di ROMA APPENNINA TARANTO (Prov. di TARANTO)
 a favore di *francesco Antonio Lucantoni*
 pigione mese di gennaio 1949
 Via Formosa 35
 ROMA 12-1-1949
 L'UFFICIALE DI POSTA

(1) La data dev'essere quella del giorno in cui la vaglia viene consegnata all'Ufficio postale.

NOME COGNOME E DOMICILIO DEL MITTENTE: *Lucantoni Anna*
Via Formosa 35 Roma

Mod. I
 VAGLIA N.º [blank]
 L. 1.600 (in cifre)
 TASSE VAGLIA [blank]

Per la vaglia d'importo non superiore a L. 300 diretti ai soldati, caporali e capalmaglieri la tassa è di L. 5.

fino a L. 10
 oltre L. 10 fino a L. 50 L. 10
 oltre L. 50 fino a L. 100 L. 14
 oltre L. 100 fino a L. 500 L. 2
 oltre L. 500 fino a L. 1.000 L. 2
 oltre L. 1.000 fino a L. 5.000 L. 2
 oltre L. 5.000 fino a L. 20.000 L. 2
 oltre L. 20.000 L. 2

RIFIUTATO DAL DESTINATARIO

NOME COGNOME E DOMICILIO DEL MITTENTE: *Lucantoni Anna*
Via Formosa 35 Roma

Stampa: ROMA 12 1.49
 MANZONI

Roma 12 gennaio 1949, modello vaglia, della repubblica italiana, da L. 2 integrato a L. 5.

Periodo tariffario da 10 aprile 1949 al 9 agosto 1949.

- lettera semplice: L. 20
- biglietto postale: L. 22
- diritto di raccomandazione corrispondenze chiuse: L.35
- soprattassa recapito espresso: L. 40
- cartolina: L. 15
- biglietto da visita: L. 6
- commissione libraria: L. 6
- tessera postale di riconoscimento: L. 200

tariffe ridotte, sindaci e militari, su lettere, cartoline, manoscritti e stampe scontavano il 50 %

Corrispondenze per l'interno – oggetti postali.

Lettera semplice



Da Roma a Siracusa, 6 agosto 1949, lettera 1° porto. Tariffa: L. 20.

Biglietto postale



Da Ala Stura (Torino) a Roma, 7 agosto 1949, su BP Democratica L. 11. Tariffa: L. 22.

Cartolina



Da Bologna a Spoleto, 20 aprile 1949, CP Democratica L. 6. Tariffa: L. 15.

Cartolina



Da Catania a Empoli, 24 giugno 1949, CP Democratica L.12. Tariffa: L. 15.

Biglietto da visita



Da Palermo per città, 16 aprile 1949, biglietto da visita. Tariffa: L. 6.

Commissione libraria

Da Roma a
Benevento, 3 agosto
1949, commissione
libraria. Tariffa L. 6.

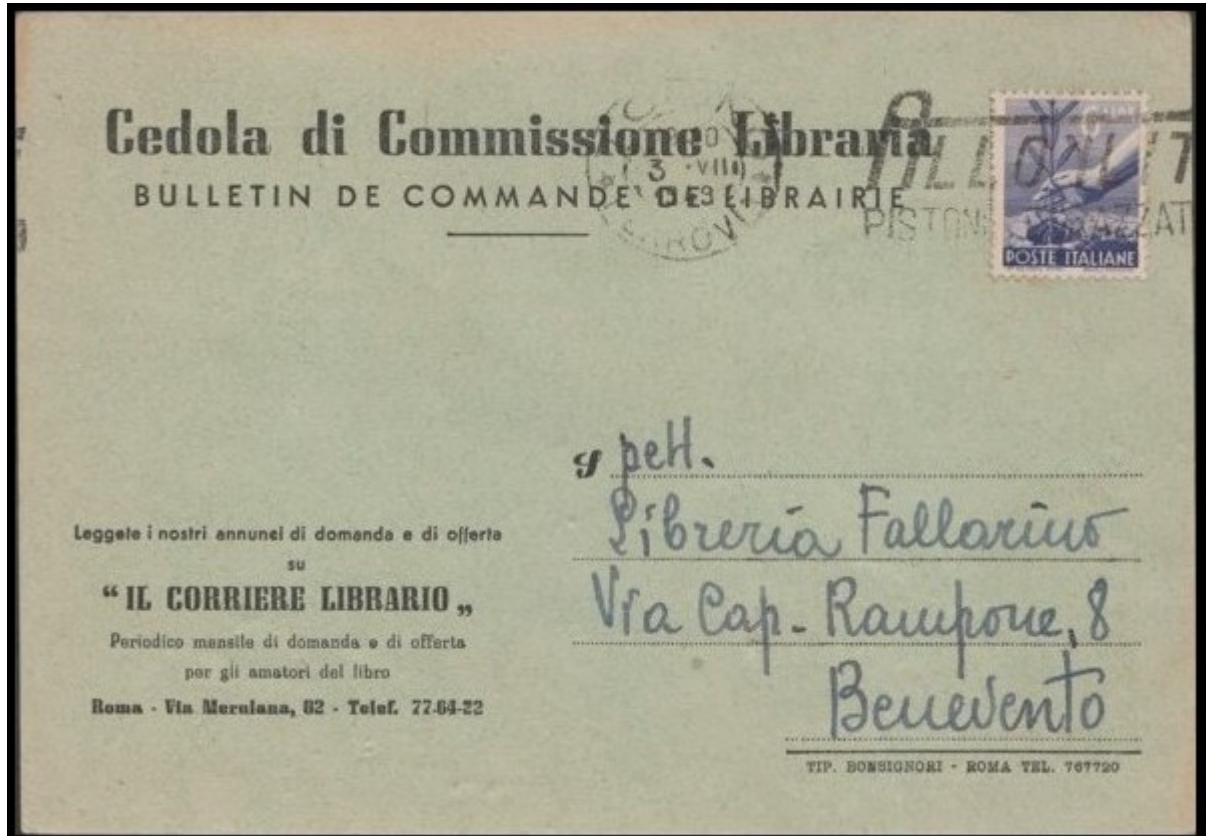

Corrispondenze per l'interno- servizi accessori
Lettera raccomandata



Da Bolzano per città, 23 aprile 1949, lettera 2° porto raccomandata L 75.
Lettera: L. (20 * 2); Diritto di raccomandazione corrispondenze chiuse: L. 35.

Lettera raccomandata



Da Venezia a Padova, 25 maggio 1949, lettera 1° porto raccomandata L. 55.
Lettera: L. 20; Diritto di raccomandazione corrispondenze chiuse: L. 35.



Da Pescara a Torre de' Passeri, 5 giugno 1949, lettera 4° porto raccomandata L. 115.
Lettera: L. (20 * 4); Diritto di raccomandazione corrispondenze chiuse: L. 35.

Lettera raccomandata



Da Carate Brianza a Milano, 7 luglio 1949, lettera 1° porto raccomandata L.55.
Lettera: L. 20; Diritto di raccomandazione corrispondenze chiuse: L. 35.

Lettera espresso

Da Bologna a
Roma, 8 luglio
1949, lettera 1°
porto espresso L.
60.

Lettera: L. 20;
Sopratassa recapito
espresso: L. 40.



Lettera raccomandata espresso



Da Firenze a Milano, 4 agosto 1949, lettera 1° porto raccomandata espresso L.95.

Lettera: L. 20; Diritto di raccomandazione corrispondenze chiuse: L. 35; Sopratassa recapito espresso: L. 40.

Corrispondenze particolari ed altri servizi



Ancona, 18 maggio 1949, tessera postale di riconoscimento. Tariffa: L.200.

Periodo tariffario da 10 agosto 1949 al 31 dicembre 1949.

- lettera semplice: L. 20
- diritto di raccomandazione corrispondenze chiuse: L.35
- soprattassa recapito espresso: L. 40
- cartolina: L. 15
- estratto conto giornali: L. 1
- avviso di ricevimento: L. 20
- recapito autorizzato: L. 15

tariffe ridotte, sindaci e militari, su lettere, cartoline, manoscritti e stampe scontavano il 50 %

Corrispondenze per l'interno – oggetti postali.

Lettera semplice



Da Landriano (Pavia) a Genova, 10 novembre 1949, lettera 1° porto. Tariffa: L. 20. Lettera tassata, per il doppio del mancante, con due segnataste da L. 20, in quanto dopo verifica risultata di secondo porto.

Estratto conto giornale

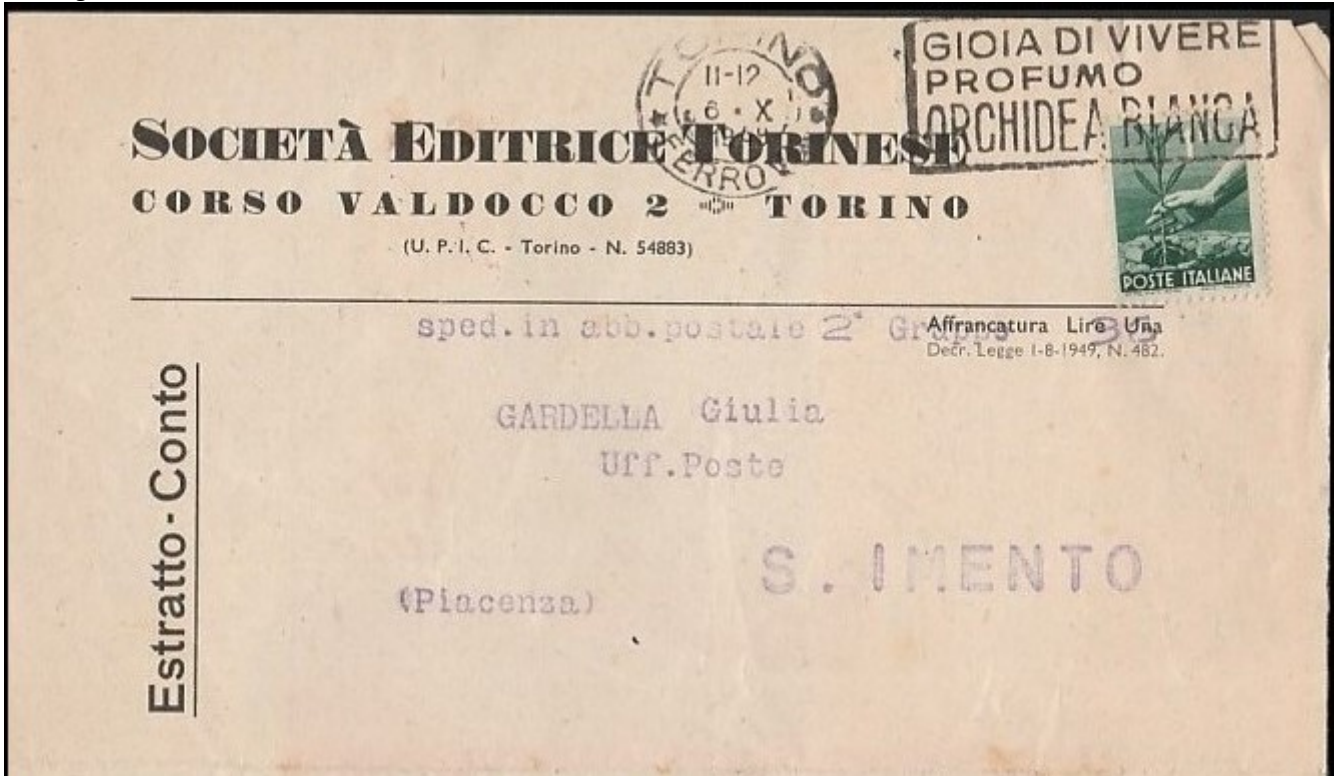

Da Torino a S. Imento (Piacenza), 6 ottobre 1949, estratto conto giornali. Tariffa: L. 1.

Corrispondenze per l'interno- servizi accessori
Lettera raccomandata



Da S. Antonino di Susa per città 8 settembre 1949, lettera 2° porto raccomandata L.75.
Lettera: L. (20 * 2); Diritto di raccomandazione corrispondenze chiuse: L. 35.

Lettera raccomandata

Da Bari a Torino,
21 settembre 1949,
lettera 2° porto
raccomandata L.
75.
Lettera: L. (20 *
2); Diritto di
raccomandazione
corrispondenze
chiuse: L. 35.



Da Catania a
Messina, 26
novembre 1949,
lettera 1° porto
raccomandata L.
55.
Lettera: L. 20;
Diritto di
raccomandazione
corrispondenze
chiuse: L. 35.

Lettera espresso



Da Cortina d'Ampezzo (Belluno) a Roma, 19 ottobre 1949, lettera 1° porto espresso L.60.
Lettera: L. 20; Sopratassa recapito espresso: L. 40.

Lettera espresso



AMB ROMA VENEZIA a Firenze, 3 ottobre 1949, lettera 2° porto espresso L. 80.
Lettera: L. (20 * 2); Sopratassa recapito espresso: L. 40.

Cartolina espresso



Da Spezia a Cadimare (Spezia), 5 novembre 1949, CP Democratica L. 15 per espresso L. 55.
Cartolina: L. 15; Sopratassa recapito espresso: L.40.

Avviso di ricevimento



Da Norcia a Pescara del Tronto, 13 ottobre 1949, avviso di ricevimento. Tariffa L. 20.

Corrispondenze particolari ed altri servizi



Da Roma per città, 29 novembre 1949, recapito autorizzato. Tariffa L. 15.

Periodo tariffario da 1° gennaio 1950 a 31 luglio 1951.

- lettera semplice: L. 20
- biglietto postale: L. 22
- diritto di raccomandazione corrispondenze chiuse: L. 45
- soprattassa recapito espresso: L. 40
- cartolina: L. 15
- biglietto da visita: L. 6
- diritto di raccomandazione corrispondenze aperte L. 30
- assicurazione: L. 20 fino a L. 300, L. 5 oltre, in più, ogni L. 100
- corrispondenza per ciechi: L. 1
- ammenda mod. 162
- atti giudiziari
- manoscritto: L. 25

tariffe ridotte, sindaci e militari, su lettere, cartoline, manoscritti e stampe scontavano il 50 %

Corrispondenze per l'interno – oggetti postali

Lettera semplice

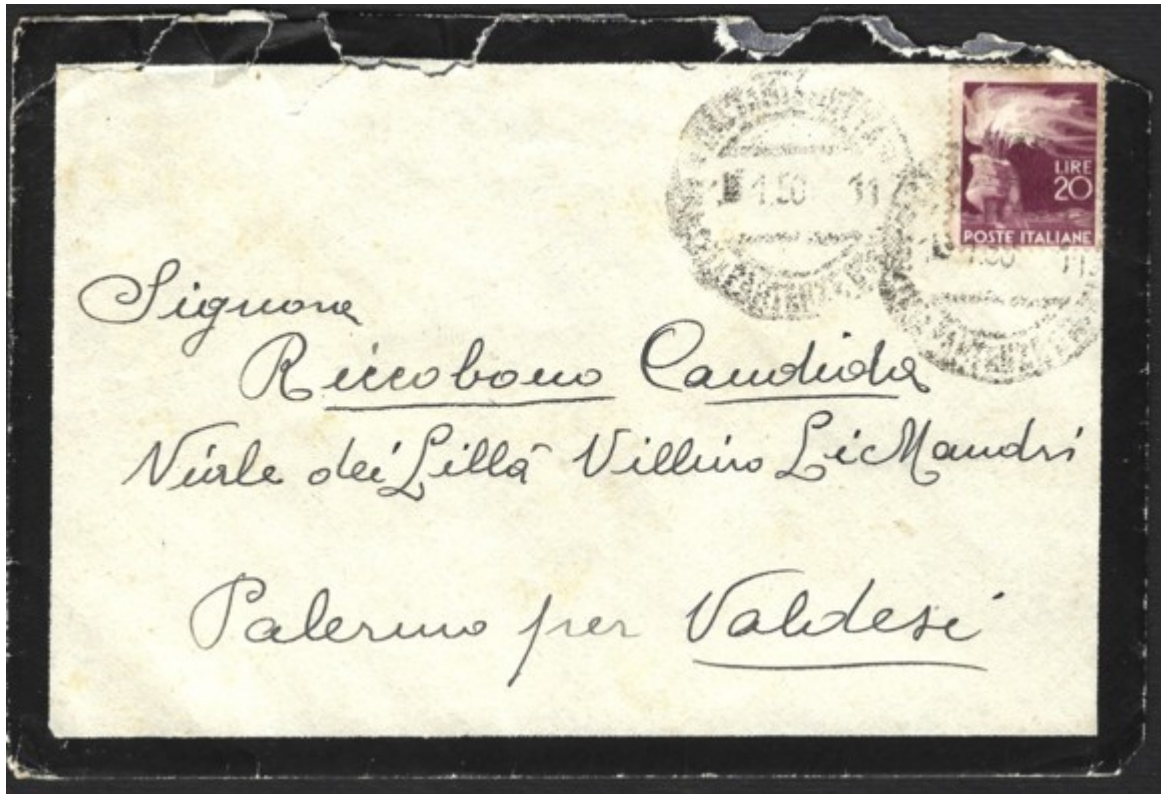

Da Palermo per città, 10 gennaio 1950 lettera 1° porto listata a lutto. Tariffa: L. 20.

Lettera semplice



Da Trabia Miniere a Palermo, 19 aprile 1951 lettera 1° porto listata a lutto. Tariffa: L. 20.

Cartolina



Da Firenze a Roma, 21 maggio 1951, CP Democratica L.15 pubblicitaria. Tariffa: L. 15.

Biglietto da visita



Da Palermo per città, 26 settembre 1950, biglietto da visita. Tariffa L. 6.

Corrispondenze per l'interno – servizi accessori
Lettera raccomandata



Da Salerno per città, 6 aprile 1950, lettera 4° porto raccomandata L. 125.
Lettera: L. (20 * 4); Diritto di raccomandazione corrispondenze chiuse: L. 45.

Lettera raccomandata

Da Napoli a
Foggia, 25 luglio
1950, lettera 2°
porto
raccomandata L.

85.

Lettera: L. (20 *
2); Diritto di
raccomandazione
corrispondenze
chiuse: L. 45.



Da Palermo a
Genova, 9 agosto
1950, lettera 1°
porto
raccomandata L.
65. Lettera: L. 20;
Diritto di
raccomandazione
corrispondenze
chiuse: L. 45.

Lettera raccomandata

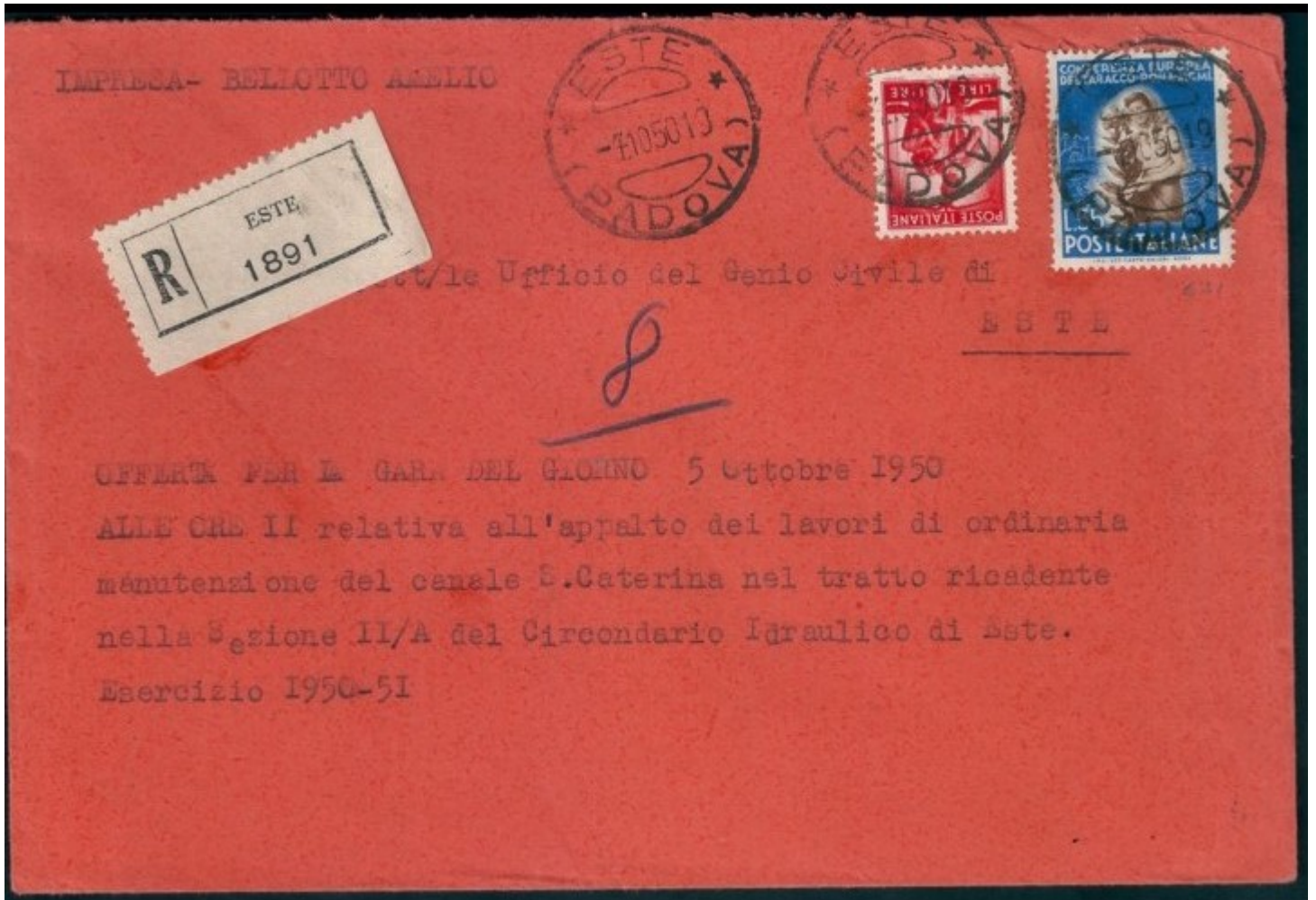

Da Este (Padova) per città, 7 ottobre 1950, lettera 1° porto raccomandata L. 65.
Lettera: L. 20; Diritto di raccomandazione corrispondenze chiuse: L. 45.

Biglietto postale raccomandato



Da Genova per città, 28 giugno 1950, su BP Democratica L. 20 raccomandato L. 67.
Biglietto postale: L. 22; Diritto di raccomandazione corrispondenze chiuse: L. 45.

Lettera espresso



Da Casale Monf.to (Alessandria) a Milano, 13 giugno 1950, lettera 1° porto espresso L. 60.
Lettera: L. 20; Sopratassa recapito espresso: L. 40.



Da Bologna a Roma, 16 novembre 1950, lettera 1° porto espresso L. 60.
Lettera: L. 20; Sopratassa recapito espresso: L. 40.

Lettera raccomandata espresso



*Da Firenze a Barga (Lucca), 15 ottobre 1950, lettera 6° porto raccomandata espresso L. 205.
Lettera: L. (20 * 6); Diritto di raccomandazione corrispondenze chiuse: L. 45;
Sopratassa recapito espresso: L. 40.*



Da Antignano (Livorno) a Firenze, 26 settembre 1950, lettera 3° porto assicurato per un valore di L. 300, affrancata per L. 115. Lettera: L. (20 * 3); Diritto di raccomandazione corrispondenze chiuse: L. 45; Assicurazione: L. 10 fino a L. 300.



Da Cologna Veneta (Verona) a Lonigo (Vicenza), 5 gennaio 1950, raccomandata del servizio notifica atti giudiziari assolti per L. 105.

Lettera: L. 20; Diritto di raccomandazione corrispondenze chiuse: L. 45; A.R. raccomandata aperta: L. 40.



Da Napoli per città, 9 dicembre 1950, corrispondenza per ciechi. Tariffa: L. 1.

Mod. 162 (Ediz. 1937)

**AMMINISTRAZIONE DELLE POSTE
E DEI TELEGRAFI**
 DIREZIONE OD UFFICIO
EMITTENTE DEL MODULO 162

Con lettera del **29 Luglio 1950**
 N. **5723/2**
 è stata inflitta una ammenda di L. **50**
 al **I. Comm. Bennati Luciano**
UFFICIO PRINCIPALE di **Bolzano Ferrovia.**
POSTE FERROVIA BOLZANO
 per **disservizio**
 N. **10**

Spazio riservato all'applicazione dei francobolli, da annullarsi col bollo a data dell'ufficio.

				
---	--	--	--	--

Veggansi avvertenze a tergo.

Bolzano, 29 luglio 1950, Mod.162 ammenda al personale disservizio. L. 50.

Periodo tariffario da 1° agosto 1951 a 30 ottobre 1952.

- lettera semplice: L. 25
- biglietto postale: L. 26
- soprattassa recapito espresso: L. 50
- cartolina: L. 20
- manoscritti: L. 30
- fattura commerciale: L. 12
- avviso di ricevimento: L. 20

tariffe ridotte, sindaci e militari, su lettere, biglietti, cartoline, manoscritti e stampe scontavano il 50 %

Corrispondenze per l'interno – oggetti postali

Lettera semplice



Da Roma a Palermo, 10 agosto 1951, lettera 1° porto. Tariffa L. 25.

Biglietto postale



Da Cernusco sul Naviglio a Monticello Brusati (Brescia),
8 agosto 1952, biglietto postale in tariffa ridotta. Tariffa: L.13.

Cartolina



Da S. Giovanni in Marignano a Roma, 8 aprile 1952, CP Democratica L.20. Tariffa: L. 20.

Manoscritto



Da Cariati a Pietrapertosa, 8 marzo 1952, manoscritti ridotti. Tariffa: L. 15.

Fattura commerciale



Da Bologna a Carpi, 3 aprile 1952, fattura commerciale. Tariffa: L 12.

Corrispondenze per l'interno – servizi accessori
Lettera espresso



Da Lecce a Roma, 4 aprile 1952, lettera 1° porto espresso L. 75.
Lettera: L. 25; Sopratassa recapito espresso: L. 50.

Avviso di ricevimento



Da Roccafluvione ad Ascoli, 27 settembre 1951, avviso di ricevimento. Tariffa L. 20.

Periodo tariffario da 1° novembre 1952 a 25 gennaio 1953.

- lettera semplice: L. 25
- diritto di raccomandazione corrispondenze chiuse: L.55

Corrispondenze per l'interno – servizi accessori
Lettera raccomandata



Da Montese (Modena) a Modena, 23 dicembre 1952, lettera 1° porto raccomandata L. 80.
Lettera: L. 25; Diritto di raccomandazione corrispondenze chiuse L. 55.
Ultimi giorni di utilizzo serie **DEMOCRATICA** ordinaria.

ESTERO

VIA DI SUPERFICIE

tariffario estero	1-10-45	1-4-46	1-9-47	11-8-48	1-1-50	1-9-51
	31-3-46	31-8-47	10-8-48	31-12-49	31-8-51	31-12-52
lettera primi 20 gr.	5	15	30	40	55	60
lettera ogni 20 gr. successivi	3	10	20	25	35	35
cartolina	3	10	20	25	35	35
cartolina 5 parole		3	6	8	10	12
stampe	1,5	3	6	8	10	12
raccomandata	10	20	40	60	60	90
espresso	10	30	60	80	80	85

Corrispondenza per estero via di superficie: tariffario 1° ottobre 1945 - 31 marzo 1946

Lettera semplice



Da Scalea (Cosenza) a New York (USA), 12 ottobre 1945, lettera 1° porto.

Tariffa: L. 5. Fascetta e timbro "VERIFICATO PER CENSURA 3058". Primo mese d'uso.

Lettera semplice



Da Napoli ad Alessandria d'Egitto, 17 gennaio 1946, lettera 1° porto.
Tariffa: L. 5. Fascetta e timbro "VERIFICATO PER CENSURA 3028".



Da Roma a Sydney (Australia), 22 marzo 1946, lettera 1° porto.
Tariffa: L. 5. Fascetta e timbro "VERIFICATO PER CENSURA 4006".

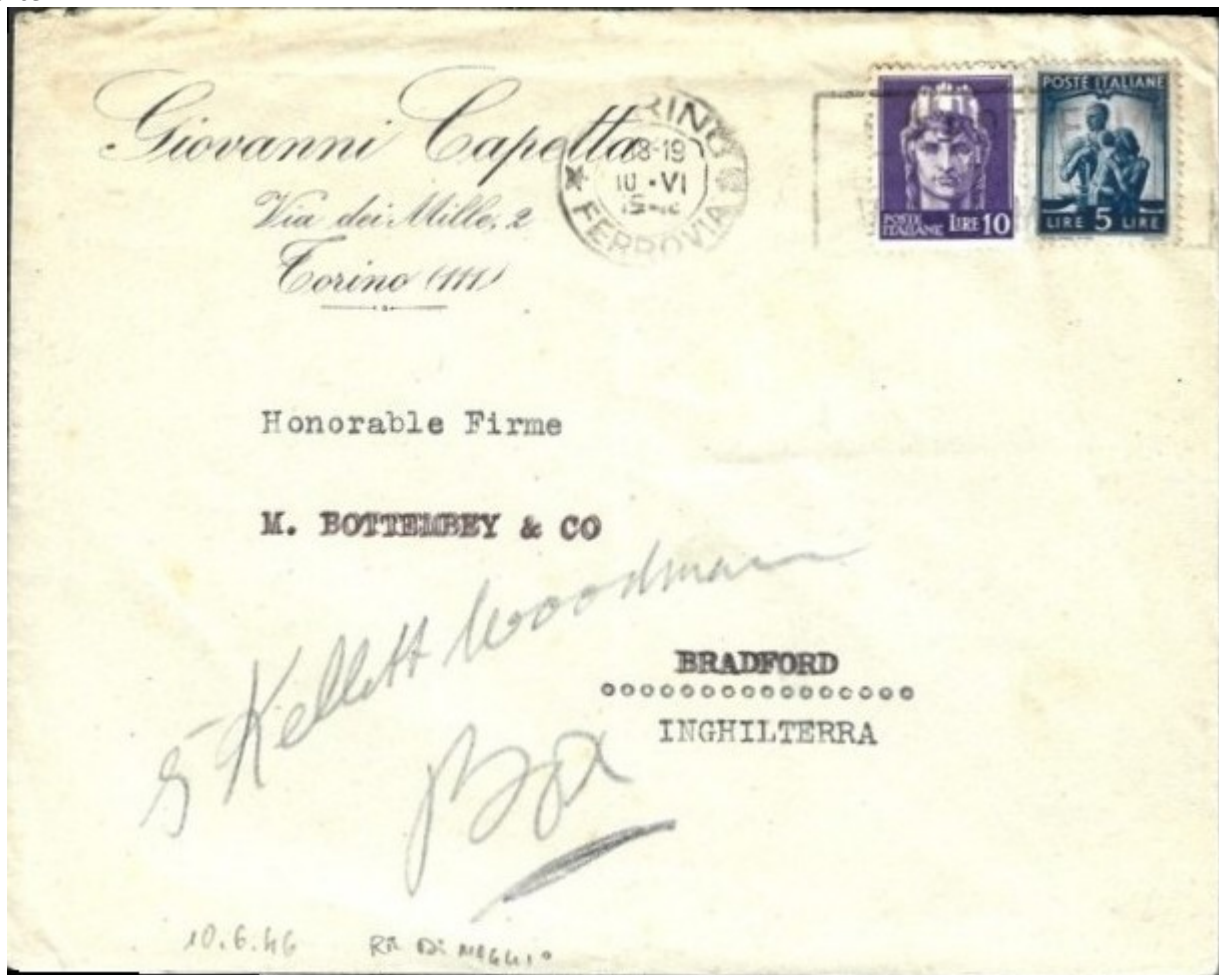

Da Torino a Bradford (Inghilterra), 10 giugno 1946 lettera 1° porto. Tariffa: L. 15. Regno Umberto II.



Da Castel di Sangro a Liebefeld (Svizzera), 23 luglio 1946, lettera 1° porto. Tariffa: L. 15.

Lettera semplice



Da Genova a Frankfurt (Germania), 5 maggio 1947 lettera 1° porto. Tariffa: L. 15. Passata per censura.



Da Firenze ad Asmara (Eritrea), 2 aprile 1946, lettera 1° porto. Tariffa: L 15.

Stampe

Da Bologna ad
Arbon (Svizzera),
mercoledì 12
giugno 1946,
stampe. Tariffa L. 3.
Regno Umberto II.



Lettera espresso



Da Grezzana (Verona) a Ettelbruck (Lussemburgo), 5 luglio 1947, lettera 2° porto espresso L. 55.
Lettera: L. (15 + 10); Sopratassa recapito espresso: L. 30.

Lettera raccomandata

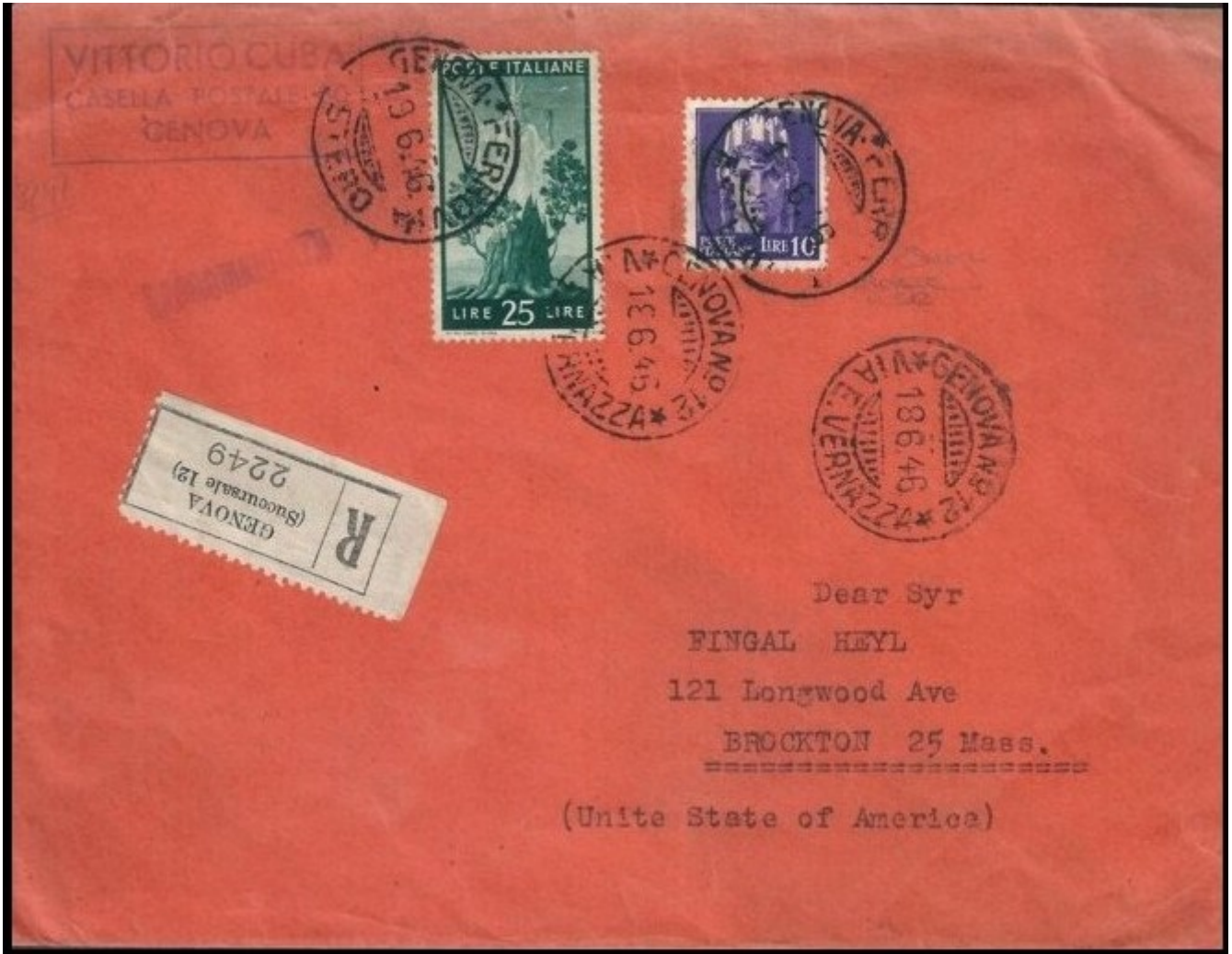

Da Genova a Brockton (USA), 18 giugno 1946, lettera 1° porto raccomandata L. 35.
Lettera: L. 15; Diritto di raccomandazione: L. 20.



Da Firenze a Corfù (Grecia), 1° luglio 1946, lettera 2° porto raccomandata L. 45.
Lettera: L. (15 + 10); Diritto di raccomandazione: L. 20.

Corrispondenza per estero via di superficie: tariffario 1° settembre 1947 – 10 agosto 1948
Lettera semplice

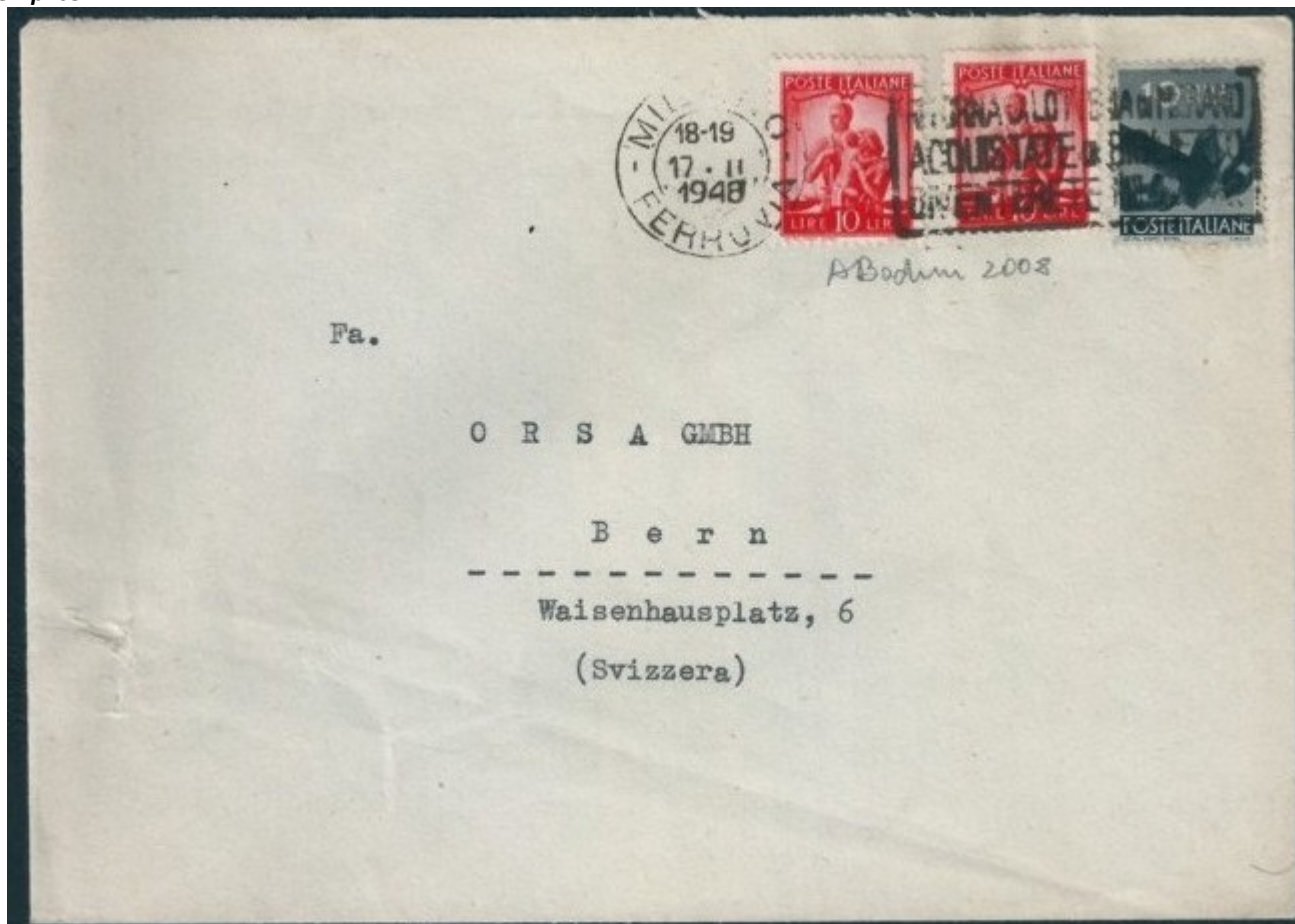

*Da Milano a Berna (Svizzera), 17 febbraio 1948, lettera 1° porto.
Tariffa: L. 30. I valori da L. 10 democratica, in unica affrancatura, non comuni.*

Lettera raccomandata



*Da Padova a Maastricht (Olanda), 28 aprile 1948, lettera 2° porto raccomandata L. 90.
Lettera: L. (30 + 20); Diritto di raccomandazione: L. 40.*



Da Firenze a Ginevra (Svizzera), 27 settembre 1948, cartolina fino a 5 parole.
Tariffa: L. 8. Arrivo a Geneve il 28 settembre 1948.



Da Rapallo a Stoccolma (Svezia), 27 marzo 1949, cartolina. Tariffa: L. 25.

Cartolina



Da Orvieto (Terni) a Vienna (Austria), 28 settembre 1949, cartolina.
Tariffa: L. 25. Passata per censura.

Stampe

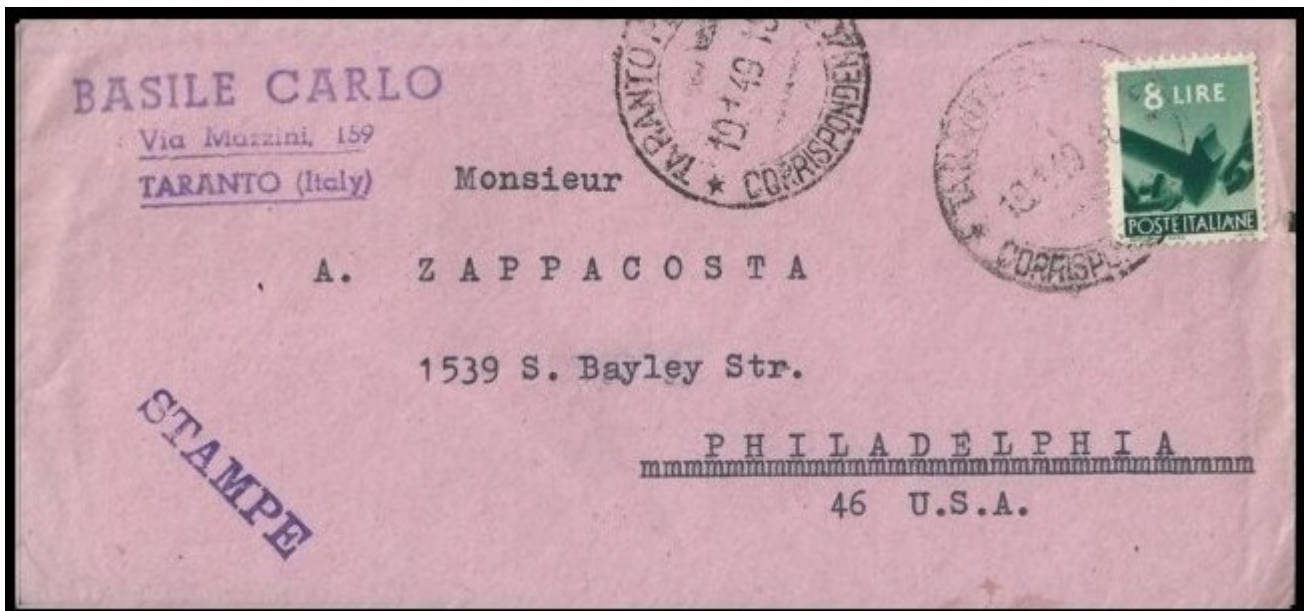

Da Taranto a Philadelphia (USA), 19 gennaio 1949, stampe. Tariffa: L. 8.

Lettera raccomandata



Da Roma a Parigi (Francia), 29 ottobre 1948, lettera 1° porto raccomandata L. 100.
Lettera: L. 40; Diritto di raccomandazione: L. 60.



Da Torino a Kirchberg (Germania), 16 maggio 1949, lettera 1° porto raccomandata L. 100.
Lettera: L. 40; Diritto di raccomandazione: L. 60.

Lettera espresso



Da Pavia a Rùegsau (Svizzera), 10 ottobre 1949, lettera 1° porto espresso L. 120.
Lettera: L. 40;
Sopratassa recapito espresso: L. 80.

Corrispondenza per estero via di superficie: tariffario 1° gennaio 1950 - 31 agosto 1951
Lettera semplice

Da Genova a Baltimore (USA), 14 luglio 1951, lettera 1° porto.
Lettera: L. 55.

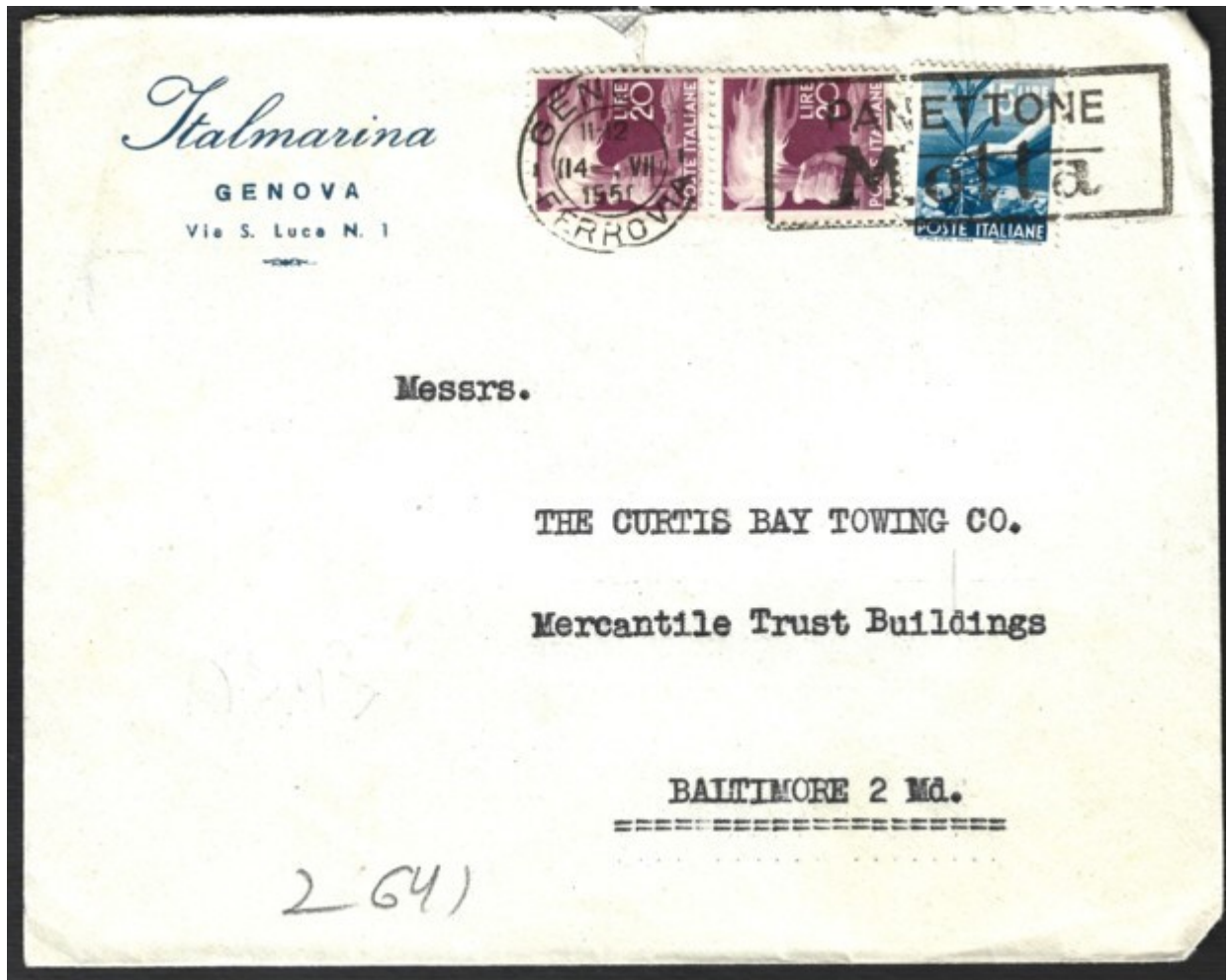

Cartolina



Da Sorrento (Napoli) a Monaco (Germania), 14 luglio 1951, cartolina. Tariffa: L. 35.

Lettera raccomandata



Da Belvedere Spinello a New York (USA), 30 dicembre 1950, lettera 1° porto raccomandata L. 115.
Lettera: L. 55; Diritto di raccomandazione: L. 60.

Da Bolzano a
Utzenstorf
(Svizzera), 13
ottobre 1951,
lettera 1° porto.
Lettera: L. 60.

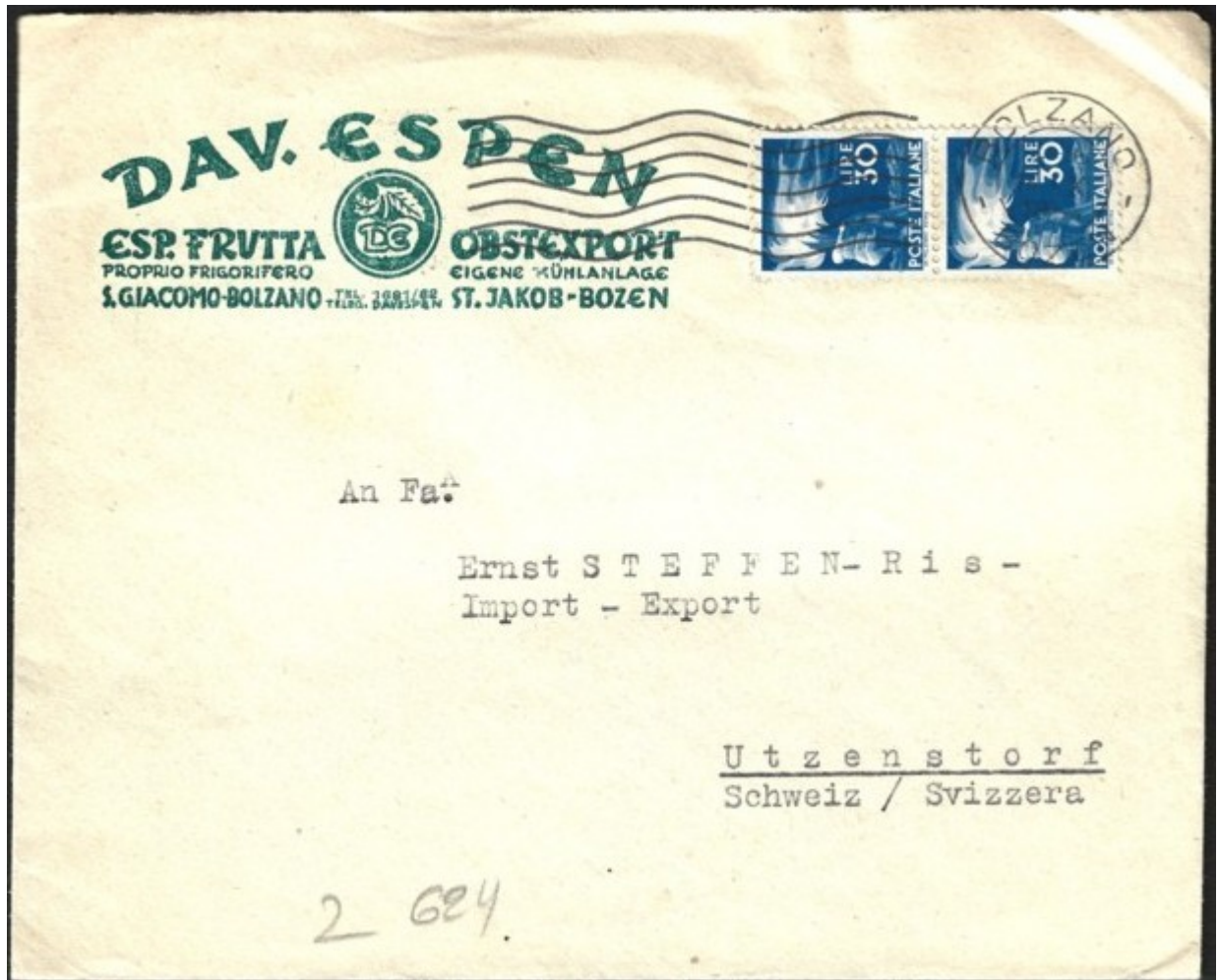

VIA AEREA

EUROPA.

sopratassa porto aereo per lettera o cartolina (ogni 5 gr.)	1-10-45	1-3-46	1-4-46	13-6-46	15-3-47	1-9-47	15-12-47	15-5-48	11-8-48	16-5-49	23-9-49	1-1-50	1-9-51
	28-2-46	31-3-46	12-6-46	14-3-47	31-8-47	14-12-47	14-5-48	10-8-48	15-5-49	22-9-49	31-12-49	31-8-51	31-12-52
ogni paese europeo	15 (*)	20	20	20	20	20	25	25	25	25	25	25	25

(*) ogni 20 grammi o frazione

Corrispondenza per estero via aerea

Lettera semplice

Da Milano a
Stoccolma (Svezia), 9
febbraio 1946, lettera
1° porto con
sopratassa aerea di 20
grammi o frazione,
pari a un porto, L. 20.
Lettera: L. 5;
Sopratassa aerea: L.
15, tariffario aereo
europa periodo 1°
ottobre 1945 - 28
febbraio 1946.



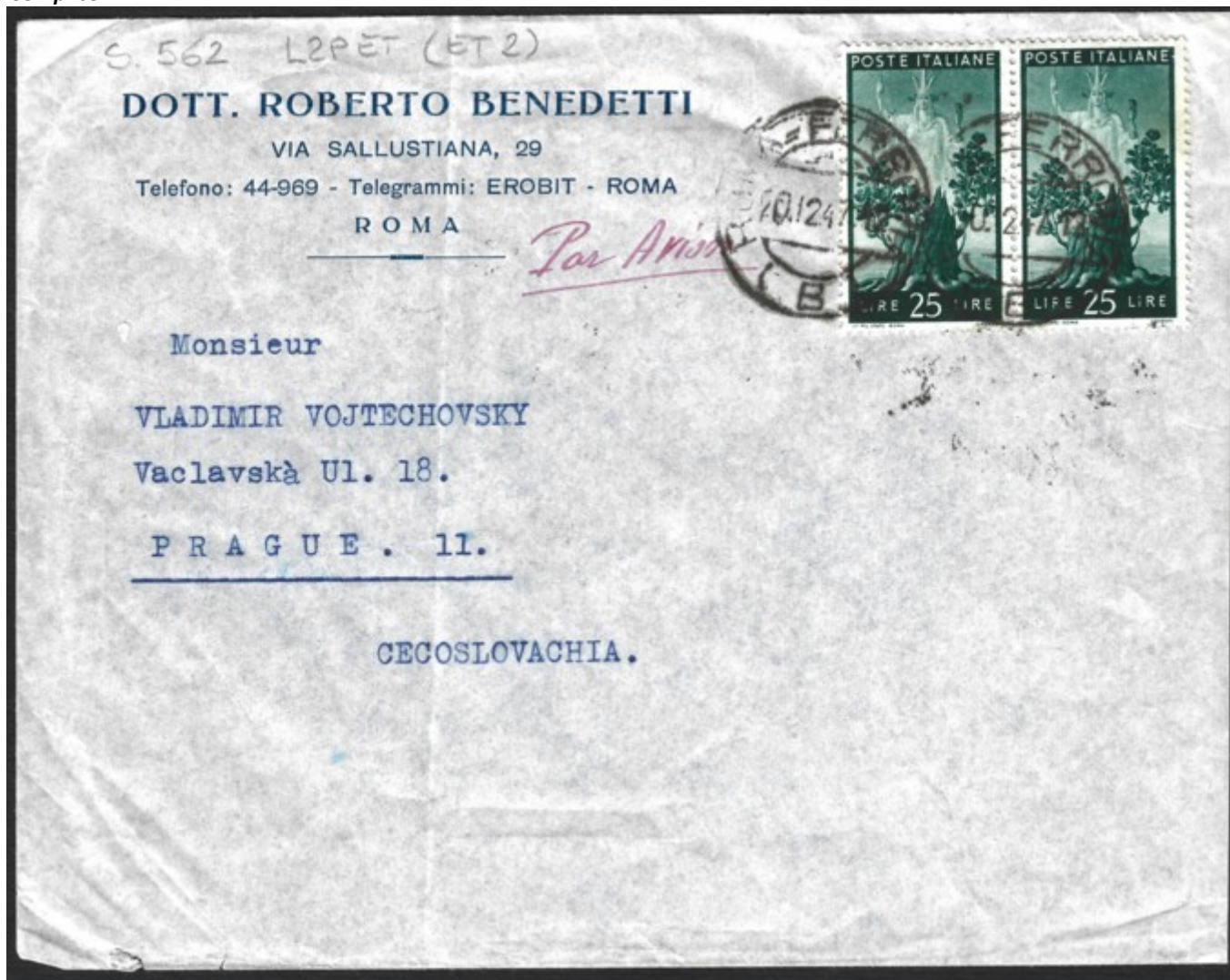

Da Roma a Praga (Cecoslovacchia), 10 dicembre 1947, lettera 1° porto con soprattassa aerea di 5 grammi, pari a un porto, L. 50. Lettera: L. 30; Soprattassa aerea: L. 20, tariffario aereo europa periodo 1° settembre -14 dicembre 1947.



Da Reggio Emilia a S. Sebastian (Spagna), 6 aprile 1948, lettera 1° porto con soprattassa aerea di 5 grammi, pari a un porto, L. 55. Lettera: L. 30; Soprattassa aerea: L. 25, tariffario aereo europa periodo 15 dicembre 1947 -14 maggio 1948.



Da Roma a Lisbona (Portogallo), 29 ottobre 1948, lettera 1° porto con soprattassa aerea di 5 grammi, pari a un porto, L. 65. Lettera: L. 40; Soprattassa aerea: L. 25, tariffario aereo europa periodo 11 agosto 1948 -15 maggio 1949.



Da Napoli a Jette (Belgio), 22 maggio 1949, lettera 1° porto con soprattassa aerea di 5 grammi, pari a un porto, L. 65. Lettera: L. 40; Soprattassa aerea: L. 25, tariffario aereo europa periodo 16 maggio-22 settembre 1949.

Lettera semplice



Da Roma a Salonicco (Grecia), 22 maggio 1950, lettera 1° porto con soprattassa aerea di 5 grammi, pari a un porto, L. 80. Lettera: L. 55; Soprattassa aerea: L. 25, tariffario aereo europa periodo 1° gennaio 1950 – 31 agosto 1951.

Lettera raccomandata



Da Milano a Praga (Cecoslovacchia), 24 aprile 1946, lettera 1° porto raccomandata con sovratassa aerea di 5 grammi, pari a un porto, L. 55. Lettera: L. 15; Diritto di raccomandazione: L. 20; Sovratassa aerea: L. 20, tariffario aereo europa periodo 1° aprile-12 giugno 1946.



*Da Genova a Copenhagen (Danimarca), 27 settembre 1948,
lettera 1° porto espresso con sopratassa aerea di 5 grammi, pari a un porto, L. 145.
Lettera: L. 40; Sopratassa recapito espresso: L. 80; Sopratassa aerea: L. 25,
tariffario aereo europa periodo 11 agosto 1948-15 maggio 1949.*

Lettera raccomandata espresso



*Da Napoli a Barcellona (Spagna), 9 luglio 1950,
lettera 1° porto raccomandata espresso con soprattassa aerea di 10 grammi, pari a due porti, L. 245.
Lettera: L. 55; Diritto di raccomandazione: L. 60;
Soprattassa recapito espresso: L. 80; Soprattassa aerea: L. 50,
tariffario aereo europa periodo 1° gennaio 1950 -31 agosto 1951.*

AMERICHE

soprattassa porto aereo per lettera o cartolina (ogni 5 gr.)	1-3-46	1-4-46	13-6-46	15-3-47	1-9-47	15-12-47	15-5-48	11-8-48	16-5-49	23-9-49	1-1-50	1-9-51
	31-3-46	12-6-46	14-3-47	31-8-47	14-12-47	14-5-48	10-8-48	15-5-49	22-9-49	31-12-49	31-8-51	31-12-52
messico	47	47	47	30	71	75	60	60	65	70	70	70
stati uniti	31	31	31	25	57	60	55	55	55	60	60	60
uruguay	58	58	58	20	92	100	95	95	120	135	135	135
argentina	53	53	53	35	105	105	100	100	120	135	135	135
brasile	58	58	58	35	92	95	110	110	120	135	135	135
cile	58	58	58	50	150	150	120	120	120	135	135	135
equador	52	52	52	35	86	90	100	100	80	90	90	90
perù	52	52	52	20	92	92	125	125	120	135	135	135
venezuela	63	63	63	30	67	70	85	85	80	90	90	90

Corrispondenza per estero via aerea
Lettera semplice



Da Milano a Città del Messico (Messico), 5 luglio 1947,
lettera 1° porto con soprattassa aerea di 5 grammi, pari a un porto, L. 45.
Lettera: l. 15; Soprattassa aerea: L. 30,
tariffario aereo America/Messico periodo 15 marzo-31 agosto 1947.



Da Torre del Greco (Napoli) a New York (USA), 9 settembre 1947,
lettera 1° porto con soprattassa aerea di 5 grammi, pari a un porto, L. 87.
Lettera: L. 30; Soprattassa aerea: L. 57,
tariffario aereo America/Stati Uniti periodo 1° settembre-14 dicembre 1947.

Lettera semplice.

Da Roma a New York (USA), 11 ottobre 1949, lettera 1° porto con sopratassa aerea di 5 grammi, pari a un porto, L. 100.

Lettera: L. 40;
Sopratassa aerea: L. 60,
tariffario aereo
America/Stati Uniti
periodo 23 settembre-31
dicembre 1949. Tariffa
possibile per soli tre
mesi.

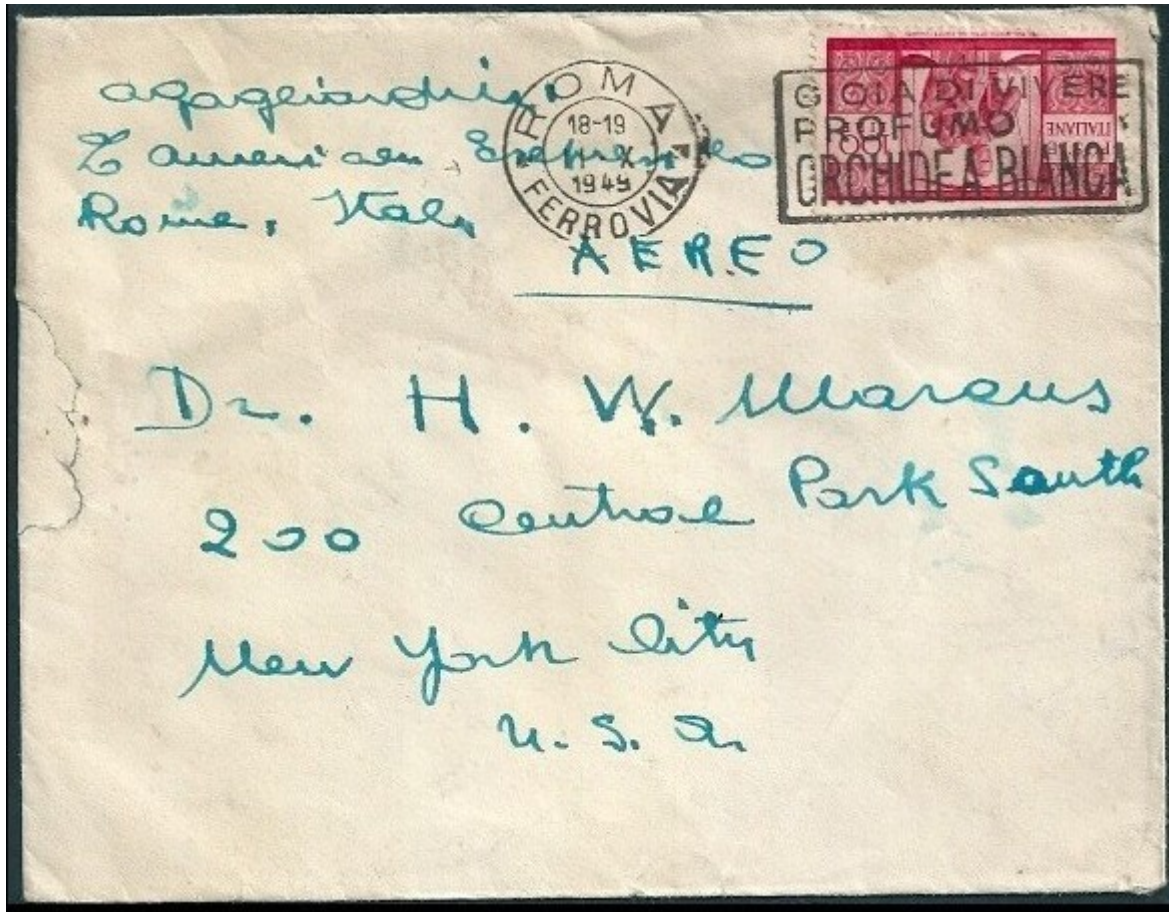

Da Cortina d'Ampezzo (Belluno) a Montevideo (Uruguay), 6 agosto 1949, lettera 1° porto con sopratassa aerea di 10 grammi, pari a due porti, L.280.

Lettera: L. 40; Sopratassa aerea: L. 240,
tariffario aereo America/Uruguay periodo 16 maggio 1949 - 22 settembre 1949.

Lettera semplice



*Da Genova a Buenos Aires (Argentina), 24 agosto 1948,
lettera 1° porto con soprattassa aerea di 5 grammi, pari a un porto, L.140.
Lettera: L. 40; Soprattassa aerea: L. 100,
tariffario aereo America/Argentina periodo 11 agosto 1948-15 maggio 1949.*



*Da Viareggio (Lucca) a Buenos Aires (Argentina), 7 giugno 1950, lettera 1° porto
con soprattassa aerea di 5 grammi, pari a un porto, L.190.
Lettera: L. 55; Soprattassa aerea: L. 135,
tariffario aereo America/Argentina periodo 1 gennaio 1950-31 agosto 1951.*

Lettera semplice



*Da Milano a San Paulo (Brasile), 7 settembre 1949,
lettera 1° porto con soprattassa aerea di 5 grammi, pari a un porto, L.160.
Lettera: L. 40; Soprattassa aerea: L. 120,
tariffario aereo America/Brasile periodo 16 maggio-22 settembre 1949.*

*Da Bergamo a Vina
del Mar (Cile), 1°
luglio 1948,
lettera 1° porto con
soprattassa aerea di 5
grammi, pari a un
porto, L. 150.
Lettera: L. 30;
Soprattassa aerea: L.
120,
tariffario aereo
America/Cile periodo
15 maggio-10 agosto
1948.*

*Bollo meccanico con
data 1° luglio e bollo
manuale con data 2
luglio ©.*



Lettera semplice



Da Viareggio (Lucca) a Quito (Ecuador), 17 marzo 1948, lettera 1° porto con soprattassa aerea di 5 grammi, pari a un porto, L. 120. Lettera: L. 30; Soprattassa aerea: L. 90, tariffario aereo America/Ecuador periodo 15 dicembre 1947-14 maggio 1948.



Da Torino a Lima (Perù), 5 dicembre 1949, lettera 1° porto con soprattassa aerea di 5 grammi, pari a un porto, L. 175. Lettera: L. 40; Soprattassa aerea: L. 135, tariffario aereo America/Perù periodo 23 settembre-31 dicembre 1949.

Lettera semplice



*Da Milano a Caracas (Venezuela), 27 novembre 1948,
lettera 1° porto con sopratassa aerea di 10 grammi, pari a due porti, L.210.*

*Lettera: L. 40; Sopratassa aerea: L. (85 * 2),
tariffario aereo America/Venezuela periodo 11 agosto 1948-15 maggio 1949.*



*Da Salerno a Maracai (Venezuela), 12 marzo 1951,
lettera 1° porto con sopratassa aerea di 5 grammi, pari a un porto, L.145.*

*Lettera: L. 55; Sopratassa aerea: L. 90,
tariffario aereo America/Venezuela periodo 1° gennaio 1950-31 agosto 1951.*

Cartolina



Da Capri a Buenos Aires (Argentina), 19 giugno 1949,
cartolina con sopratassa aerea di 5 grammi, pari a un porto, L. 145.
 Cartolina: L. 25; Sopratassa aerea: L. 120,
 tariffario aereo America/Argentina periodo 16 maggio-22 settembre 1949.

Lettera raccomandata



Da Milano a New York (USA), 31 ottobre 1949,
lettera 1° porto raccomandata con sopratassa aerea di 5 grammi, pari a un porto, L. 160.
 Lettera: L. 40; Diritto di raccomandazione: L. 60; Sopratassa aerea: L. 60,
 tariffario aereo America/Stati Uniti periodo 23 settembre-31 dicembre 1949.

AFRICA

sopratassa porto aereo per lettera o cartolina (ogni 5 gr.)	1-3-46 31-3-46	1-4-46 12-6-46	13-6-46 14-3-47	15-3-47 31-8-47	1-9-47 14-12-47	15-12-47 14-5-48	15-5-48 10-8-48	11-8-48 15-5-49	16-5-49 22-9-49	23-9-49 31-12-49	1-1-50 31-8-51	1-9-51 31-12-52
somalia	23	23	23	30	80	80	95	95	60	65	65	45
egitto	23	23	23	25	66	20	95	95	25	30	30	30
kenya	25	25	25	30	74	70	95	95	60	65	65	65
tunisia	5	5	5	10	8	10	10	10	25	30	30	30
sud africa	29	29	29	30	80	80	95	95	90	100	100	100
canarie					20	20	25	25	25	30	30	30
libia	52	52	52	35	86	90	100	100	80	90	90	90
eritrea	23	23	23	25	66	70	95	95	60	65	65	65

Corrispondenza per estero via aerea

Lettera semplice



*Da Milano a Mogadiscio (Somalia), 14 marzo 1950,
lettera 1° porto con sopratassa aerea di 5 grammi, pari a un porto, L. 120.
Lettera: L. 55; Sopratassa aerea: L. 65,
tariffario aereo Africa/Somalia periodo 1° gennaio 1950-31 agosto 1951.
Destinatario oscurato.*

Lettera semplice



*Da Milano ad Alessandria d'Egitto (Egitto), 27 luglio 1946,
lettera 1° porto con soprattassa aerea di 15 grammi, pari a tre porti, L. 84.*

*Lettera: L. 15; Soprattassa aerea: L. (23 * 3),
tariffario aereo Africa/Egitto periodo 13 giugno 1946-14 marzo 1947.*

Lettera semplice



**Da Como al Cairo (Egitto), 31 dicembre 1946,
lettera 1° porto con sopratassa aerea di 20 grammi, pari a quattro porti, L. 107.
Lettera: L.15; Sopratassa aerea: L. (23 * 4),
tariffario aereo Africa/Egitto periodo 13 giugno 1946-14 marzo 1947.**



**Da Chieri (Torino) a Mombasa (Kenya), 22 ottobre 1946,
lettera 1° porto con sopratassa aerea di 5 grammi, pari a un porto, L. 40.
Lettera: L. 15; Sopratassa aerea: L. 25,
tariffario aereo Africa/Kenya periodo 13 giugno 1946-14 marzo 1947.**

Lettera semplice

*Da Roma a Tunisi
(Tunisia), 26 marzo
1947, lettera 1° porto
con soprattassa aerea di
5 grammi, pari a un
porto, L. 25. Lettera: L.
15; soprattassa aerea:
L. 10, tariffario aereo
Africa/Tunisia periodo
15 marzo 1947-31
agosto 1947.*



*Da Milano a
Johannesburg
(Sud Africa) 2
novembre 1948,
lettera 1° porto
con soprattassa
aerea di 10
grammi, pari a
due porti, L. 230.
Lettera: L. 40;
Soprattassa aerea:
L. (95 * 2),
tariffario aereo
Africa/Sud Africa
periodo 11 agosto
1948-15 maggio
1949.*

Lettera semplice



*Da Genova a Las Palmas (Gran Canaria), 10 febbraio 1950,
lettera 1° porto con sopratassa aerea di 5 grammi, pari a un porto, L. 85.
Lettera: L. 55; Sopratassa aerea: L. 30,
tariffario aereo Africa/Canarie periodo 1° gennaio 1950-31 agosto 1951.*



*Da Genova a Tripoli (Libia), 8 agosto 1950,
lettera 1° porto con sopratassa aerea di 5 grammi, pari a un porto, L. 85.
Lettera: L. 55; Sopratassa aerea: L. 30,
tariffario aereo Africa/Libia periodo 1° gennaio 1950-31 agosto 1951.*

Lettera raccomandata



Da Milano al Cairo (Egitto), 29 settembre 1947, lettera 2° porto raccomandata con sopratassa aerea di 30 grammi, pari a sei porti, L. 486.
Lettera: L. (30 + 20); Diritto di raccomandazione: L. 40; Sopratassa aerea: L. (66 * 6), tariffario aereo Africa/Egitto periodo 1° settembre-14 dicembre 1947.

Lettera raccomandata



*Da Genova ad Asmara (Eritrea), 14 aprile 1948,
lettera 2° porto raccomandata con soprattassa aerea di 35 grammi, pari a sette porti, L. 580.
Lettera: L. (30 + 20); Diritto di raccomandazione: L. 40; Soprattassa aerea: L. (70 * 7),
tariffario aereo Africa/Eritrea periodo 15 dicembre 1947-14 maggio 1948.*

ASIA

sopratassa porto aereo per lettera o cartolina (ogni 5 gr.)	1-3-46	1-4-46	13-6-46	15-3-47	1-9-47	15-12-47	15-5-48	11-8-48	16-5-49	23-9-49	1-1-50	1-9-51
	31-3-46	12-6-46	14-3-47	31-8-47	14-12-47	14-5-48	10-8-48	15-5-49	22-9-49	31-12-49	31-8-51	31-12-52
palestina (israele) (*)	25	25	25	10	14	15	20	20	40	45	45	45
cina	50	50	50	55	150	155	190	190	120	145	145	145
india	25	25	25	35	85	90	115	115	90	100	100	100
libano	18	18	18	15	38	30	35	35	40	45	45	45

(*) fino al settembre 1946 per via di Marsiglia, l. 18 per arabia saudita, l. 19 per palestina e l. 23 per Iraq
Corrispondenza per estero via aerea

Lettera semplice

Da Roma a Gerusalemme (Palestina), 5 giugno 1946, lettera 1° porto con sopratassa aerea di 5 grammi, pari a un porto, L. 40, via Marsiglia.

Lettera: L. 15; Sopratassa aerea: L. 25, tariffario aereo Asia/Palestina periodo 1° aprile-12 giugno 1946. **Regno Umberto II.**



Da Milano a Shanghai (Cina), 26 giugno 1946, lettera 1° porto con sovratassa aerea di 5 grammi, pari a un porto, L. 65.

Lettera: L. 15; Sopratassa aerea: L. 50, tariffario aereo Asia/Cina periodo 13 giugno 1946-14 marzo 1947.

Lettera semplice



*Da Milano a Bombay (India), 10 dicembre 1946,
lettera 1° porto con sopratassa aerea di 10 grammi, pari a due porti, L. 65.
Lettera: L. 15; Sopratassa aerea: L. (25 * 2),
tariffario aereo Asia/India periodo 13 giugno 1946-14 marzo 1947.*



*Da Genova a Beirut (Libano), 16 aprile 1948,
lettera 1° porto con sopratassa aerea di 10 grammi, pari a due porti, L. 90.
Lettera: L. 30; Sopratassa aerea: L. (30 * 2),
tariffario aereo Asia/Libano periodo 15 dicembre 1947-14 maggio 1948.*

Lettera raccomandata

Da Genova a Beirut (Libano), 14 giugno 1948, lettera 1° porto raccomandata con sopratassa aerea di 10 grammi, pari a due porti, L. 140. Lettera: L. 30; Diritto di raccomandazione: L. 40; Sopratassa aerea: L. (35*2), tariffario aereo Asia/Libano periodo 15 maggio-10 agosto 1948.



OCEANIA

sopratassa porto aereo per lettera o cartolina (ogni 5 gr.)	1-3-46	1-4-46	13-6-46	15-3-47	1-9-47	15-12-47	15-5-48	11-8-48	16-5-49	23-9-49	1-1-50	1-9-51
	31-3-46	12-6-46	14-3-47	31-8-47	14-12-47	14-5-48	10-8-48	15-5-49	22-9-49	31-12-49	31-8-51	31-12-52
australia	42	42	42	50	130	135	140	140	90	135	135	140

Corrispondenza per estero via aerea

Lettera semplice



Da Pisa a Sydney (Australia), 7 giugno 1947, lettera 1° porto con sopratassa aerea di 5 grammi, pari a un porto, L. 65. Lettera: L. 15; Sopratassa aerea: L. 50, tariffario aereo Oceania/Australia periodo 15 marzo-31 agosto 1947.

Lettera semplice

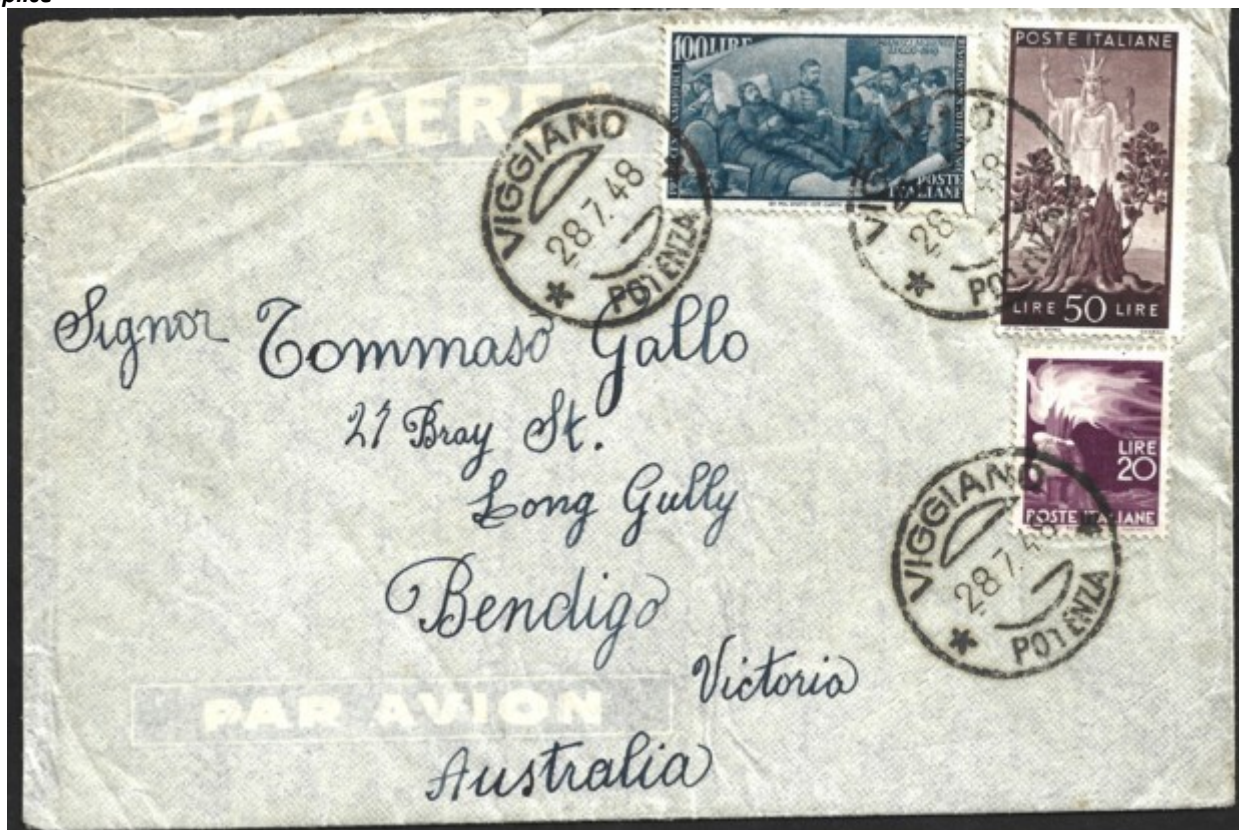

Da Viggiano (Potenza) a Victoria (Australia), 28 luglio 1948,
lettera 1° porto con soprattassa aerea di 5 grammi, pari a un porto, L. 170.
Lettera: L. 30; Soprattassa aerea: L. 140,
tariffario aereo Oceania/Australia periodo 15 maggio-10 agosto 1948.

Lettera raccomandata



Da Milano a Sydney (Australia), 9 settembre 1948,
lettera 1° porto raccomandato con soprattassa aerea di 5 grammi, pari a un porto, L. 240.
Lettera: L. 40; Diritto di raccomandazione: L. 60; Soprattassa aerea: L. 140,
tariffario aereo Oceania/Australia periodo 11 agosto 1948-15 maggio 1949.