



Alcide De Gasperi Capo Provvisorio dello Stato 13 Giugno - 1 Luglio 1946

Il 10 giugno 1946 la Corte di Cassazione procedette alla somma dei risultati parziali dei verbali al momento trasmessi, rimandando al 18 giugno la proclamazione dei risultati definitivi.

Nella notte tra il 12 e il 13 giugno, a fronte della situazione di stallo istituzionale e di tensione sociale segnata da proteste e manifestazioni violente culminate negli scontri di Napoli dell'11 giugno, il Consiglio dei Ministri in virtù della proclamazione, benché non definitiva, dei risultati, decise immediatamente di attivare in capo alla carica di Presidente del Consiglio, all'epoca coperta da Alcide de Gasperi, la funzione accessoria di Capo Provvisorio dello Stato, senza attendere la proclamazione definitiva dell'esito del referendum. I risultati furono ufficializzati dalla cassazione il 18 giugno Re Umberto II non volle attendere tale giorno e il 13 giugno alle ore 16 dall'aeroporto di Ciampino, parte in esilio in volo verso Cascais (Portogallo), da questo momento cade la Monarchia Italia. Alcide De Gasperi sarà quindi facenti funzioni di Capo Provvisorio dello Stato dal 13 giugno all' 1 luglio 1946, dopo di ch  l'Assemblea Costituente elegge Enrico de Nicola Primo Presidente della Repubblica.

PIANO DELLA COLLEZIONE

La collezione di seguito presentata, vuole documentare un breve periodo storico della durata di 19 giorni, ma di rilevante importanza per gli Italiani, la Monarchia con l'ultimo Re Umberto II non esisteva pi  e ci si apprestava alla nascita della nuova Repubblica Italiana.

Tale periodo facente parte del primo periodo tariffario della Repubblica (13-6-1946 / 24.3.1947) vuole rappresentare, tramite diverse tipologie di documenti, quello che al momento erano le principali tariffe e servizi postali.

La collezione non viene presentata a giorni , che comunque sono tutti 19 presenti, ma in veste storico postale, cos  suddivisa:

Capitolo 1 - sez. 1 - corrispondenza per interno

Capitolo 1 - sez. 1/2 corrispondenza per interno " servizi accessori"

Capitolo 2 - corrispondenza per estero

Capitolo 3 - Modulistica e servizi a denaro

Capitolo 4 - corrispondenza dal Corpo Polacco in Italia e dalla Venezia Giulia A.M.G.V.G

BIBLIOGRAFIA

G..e D.Carraro : Sassone catalogo specializzato della Repubblica 2016

Cif : Unificato di storia postale 2023

F.Filanci, E.Angelieri : servizi postali in Italia- storia e tariffe 1861-1985

F.Filanci - D.Bogoni : La serie della ricostruzione Democratica - Poste Italiane 1995

Carraro - Sirotti : Il 100 lire della Democratica - Sassone 2003

Stefano Orlandi : La storia della Democratica negli usi per l'interno - Vaccari 2000

CAPITOLO 1 corrispondenza per l'interno

Sez. 1.1 Oggetti Postali Di seguito gli oggetti presenti:

Lettere - Avviso di Ricevimento - Cartoline - Lettere ridotte
Manoscritti ridotti - Cedole Librarie - Stampe



12.6.1946 - Lettera del 1° porto per interno da Ascoli Piceno a Porto S.Elpidio.

13.6.1946 - Arrivo a Posto S.Elpidio dove venne modificata la destinazione.

14.6.1946 - Arrivo a Porto S.Elpidio a Mare ove la lettera venne tassata per £.4 (pari al porto semplice) mediante la parte destra dei pacchi postali Regno con fascio £.1 x 4

Usò improprio e in doppia frode dei Pacchi Postali come segnatasse, usandoli a metà il ricavato divenne doppio a favore dell'impiegato postale.

Il documento riporta le date del 12 Giugno ultimo giorno del Regno di Umberto II e il 13 e 14 Giugno, 1° e 2° giorno De Gasperi (c)



24.6.1946 - Lettera del 1° porto per interno da Milano a Lecco.
Rarissimo uso dei francobolli Propaganda di Guerra integri con vignetta
in aggiunta a francobolli Democratica,
non conosco altri casi in questo periodo (C)

sez. 1.1 - Lettere



17.6.1946 - Lettera del 1° porto per interno da San Marco La Catola a S.Dalmazio
Tariffa £.4



21.6.1946 - Lettera del 1° porto per interno da Castelneto Carducci a Pitigliano.
Tariffa £.4

sez. 1.1 - Lettere



26.6.1946
Lettera del 1° porto
per interno da
Casalmaggiore a
Milano
Tariffa £.4



16. 6.1946 - Lettera
del 1° porto per
interno da ?
a Roma
Tariffa £.4



19.6.1946 - Lettera del 1° porto per interno da Osoppo a Udine.
Tariffa £.4 (pregevole affrancatura composta da 40 francobolli Democratica cent.10)

sez. 1.1 - Lettere



25.6.1946
Lettera del 1°
porto per interno
da Gambola a
Firenze.
Tariffa £.4

25.6.1946
Lettera del
1° porto
per
interno da
Monteveglia
a Roma
Tariffa £.4



sez. 1.1 - Lettere



28.6.1946 - Lettera del 1° porto per interno da Lido di Rimini a Sondrio.
Tariffa £.4



13. 6.1946 - (primo giorno De Gasperi) - Lettera del 1° porto per interno da Camerino a Loro Piceno.
Tariffa £.4

sez. 1.1 - Lettere



29.6.1946 - Lettera del 1° porto per interno da Cortina D'Ampezzo a Ostra Vetere.
Tariffa £.4 - "Bollo Cortina D'Ampezzo Scalpellato"



28.6.1946 - Lettera del 1° porto per interno da Santa Margherita Ligure a Puegnago.
"Bollo di arrivo 1.7.1946, ultimo giorno De Gasperi"
Tariffa £.4

sez. 1.1 - Lettere

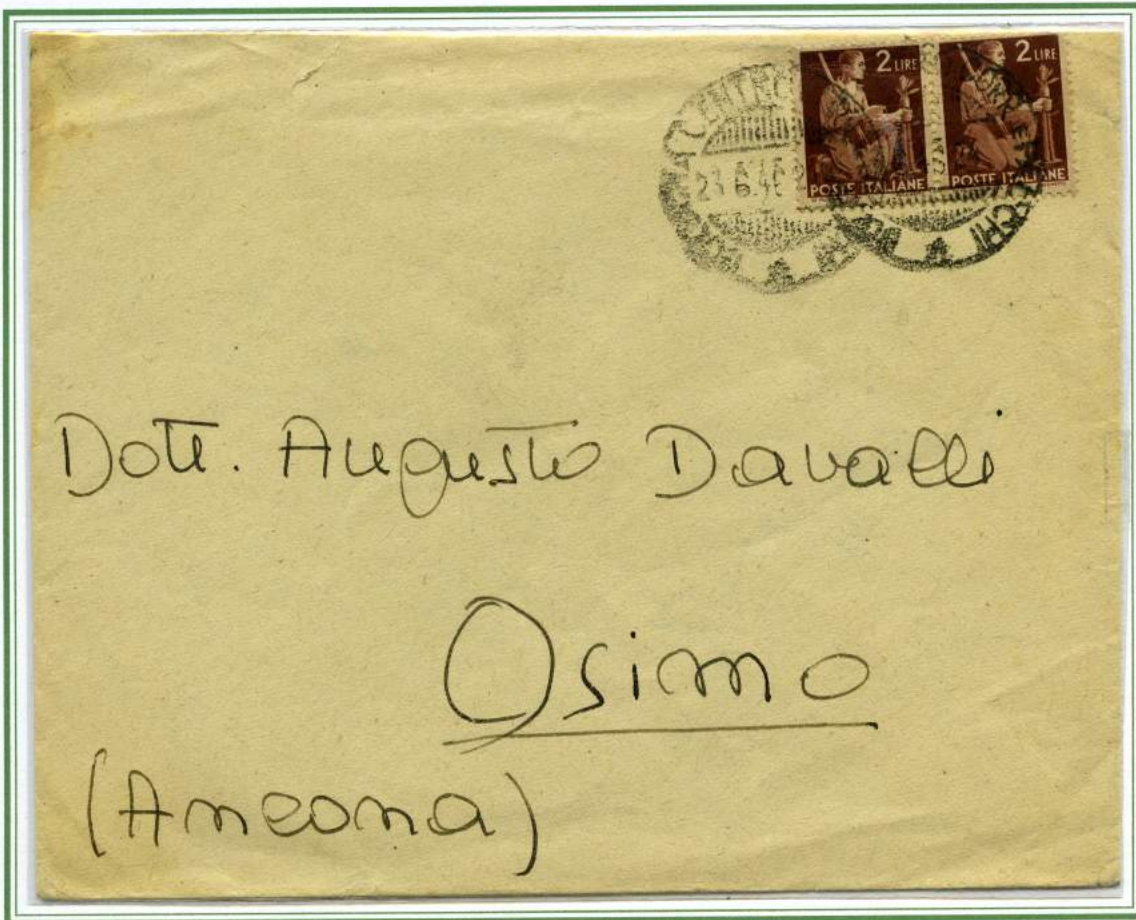

23.6.1946
Lettera del 1°
porto per interno
da Bologna a
Osimo
Tariffa £.4



14. 6.1946
Lettera del 1°
porto per interno
da Bologna a Lugo
Tariffa £.4

sez. 1.1 - Lettere



18.6.1946 - Lettera del 1° porto per interno da Bologna a Bolzano.
Tariffa £.4



18.6.1946 - Lettera del 1° porto per interno da Colle di Val d'Elsa a Sala Baganza.
Tariffa £.4



22.6.1946 - Lettera del 1° porto per interno da Roma a Reggio Emilia.
Tariffa £.4 assolta con bollo rosso Ministero della Guerra
Macchina affrancatrice con fasci scalpellati

sez. 1.1 - Lettere



22.6.1946
Lettera del 2°
porto per interno
da Cremona
a Pavia
Tariffa £.8
(£.4 x 2)



28.6.1946 - Lettera del 3° porto per interno da Folgrone a Ascoli.
Tariffa £.12 (£.4 x 3)

sez. 1.1 - Lettere - distretto



17.6.1946 - Lettera 1° porto per distretto da Spoleto.
Tariffa £.3 affrancata con 20 francobolli Luogotenenza cent. 15 Novara



Fronte

sez. 1.1 - Lettere - distretto



21.6.1946 - Lettera 1° porto per distretto da Bologna.
Tariffa £.3 affrancata con 15 francobolli Luogotenenza cent. 20 (RM Ruota)

sez. 1.1 - Lettere - per interno fuori tariffa non tassate



22.6.1946 - Lettera 1° porto per interno da Bologna Tuoro sul Trasimeno (PG).
Tariffa £.4 affrancata per £.3 con 10 francobolli Imperiale cent. 10 + £.2 Democratica. (non tassata)



24.6.1946 - Lettera 2° porto per interno da Cetona a Siena.
Tariffa £.8 affrancata per £.7 con 7 francobolli £.1 Democratica. (non tassata)

sez. 1.1 - Avviso di Ricevimento



17.6.1946 - Avviso di Ricevimento da Forlì a Roma.
Tariffa £.4 (affrancatura mista Regno - Luogotenenza e Democratica)



26.6.1946 - Avviso di Ricevimento da Lecce a Busto Arsizio.
Tariffa £.4

sez. 1.1 - Avviso di Ricevimento



25.6.1946 - Avviso di Ricevimento per città da Galliera.
 Tariffa £.4 - modulo 23 I regno ediz. 1942 Stemma con fasci annerito con timbro a linee



14.6.1946 - Cartolina Postale Luogotenenza Democratica £.1,20 , integrata con francobolli Democratica £.2 + cent.80
 usata in emergenza come Avviso di Ricevimento da Seminaria a Palmi.
 Tariffa £.4

sez. 1.1 -Cartolina

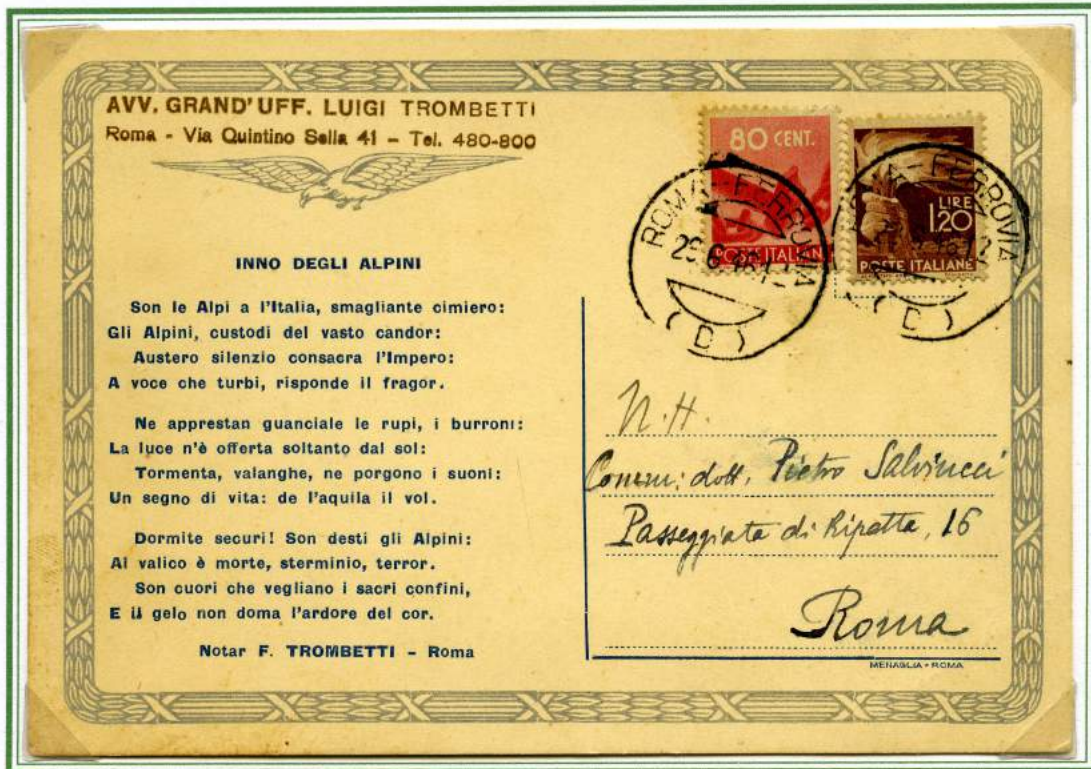

26.6.1946 - Cartolina Postale privata da Roma per Città.
Tariffa £.2



14.6.1946 - Cartolina Illustrata 5 parole per interno da Genova a Bologna.
Tariffa £.2

sez. 1.1 - Cartolina



1.7.1946 (ultimo giorno De Gasperi) "1° giorno tariffa 2° periodo Repubblica"
 Cartolina Illustrata per interno da Firenze a Roma.
 Tariffa £.4

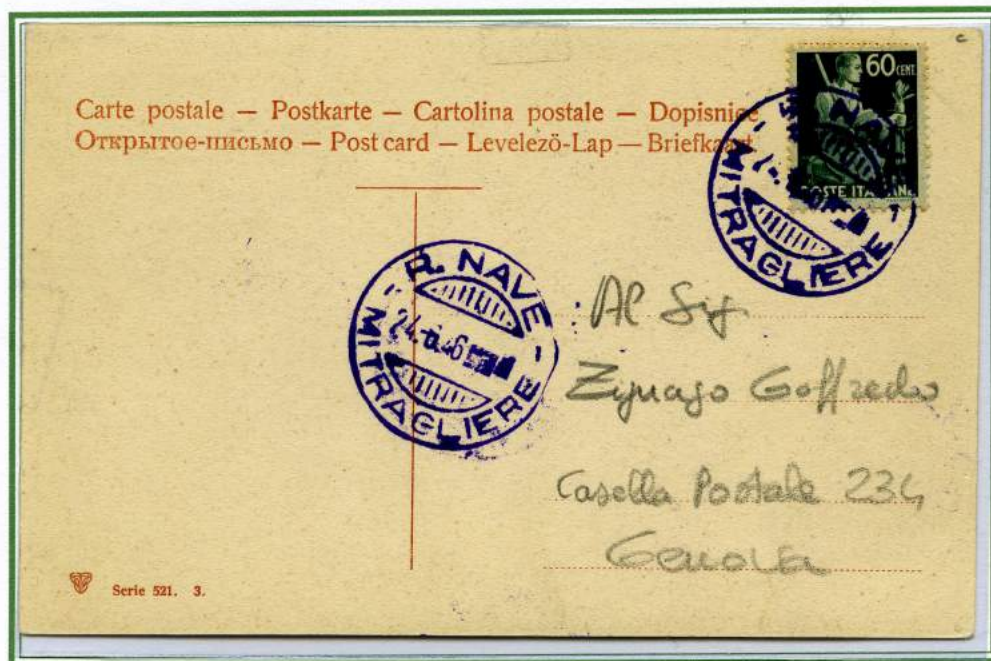

24.6.1946 - Cartolina Postale Illustrata da R.NAVE MITRAGLIERE a Genova.
 Tariffa ridotta cent.60 corrispondenza militare, affrancata con la vecchia tariffa.

sez. 1.1 - Cartolina



26.6.1946 - Cartolina Postale per interno da Narni a San Vito in Narni.
 Tariffa £.3, assolta con una cartolina postale cent.15 Imperiale Vinceremo
 con aggiunta P.A. Allegorie cent.75 e due francobolli Democratica cent.10 + £.2



25.6.1946 - Cartolina Postale per interno da Acquapendente a Torino.
 Tariffa £.3, assolta con una cartolina postale cent.60 Imperiale cent.60 Luogotenenza
 con aggiunta di tre francobolli Democratica cent.80

sez. 1.1 - Cartolina



20.6.1946 - Cartolina Postale per interno da Messina a Roma.
 Tariffa £.3, assolta con una cartolina postale cent.60 Democratica
 con aggiunta di 10 francobolli Democratica cent.10 x 8 + cent.40 x 4



28.6.1946 - Cartolina Postale per interno da Napoli a Marcone. (Bollo arrivo 1.7.1946 ultimo giorno De Gasperi)
 Tariffa £.3, assolta con una cartolina postale cent.60 Democratica stemma
 con aggiunta di tre francobolli Democratica, cent.20 x 2 + £.2

sez. 1.1 - Cartolina



21.6.1946 - Cartolina Postale per interno da Napoli a Bologna.
 Tariffa £.3, assolta con una cartolina postale £.1,20 Democratica stemma
 con aggiunta di 2 francobolli P.A. Allegorie cent.75 + 3 francobolli Democratica cent.10

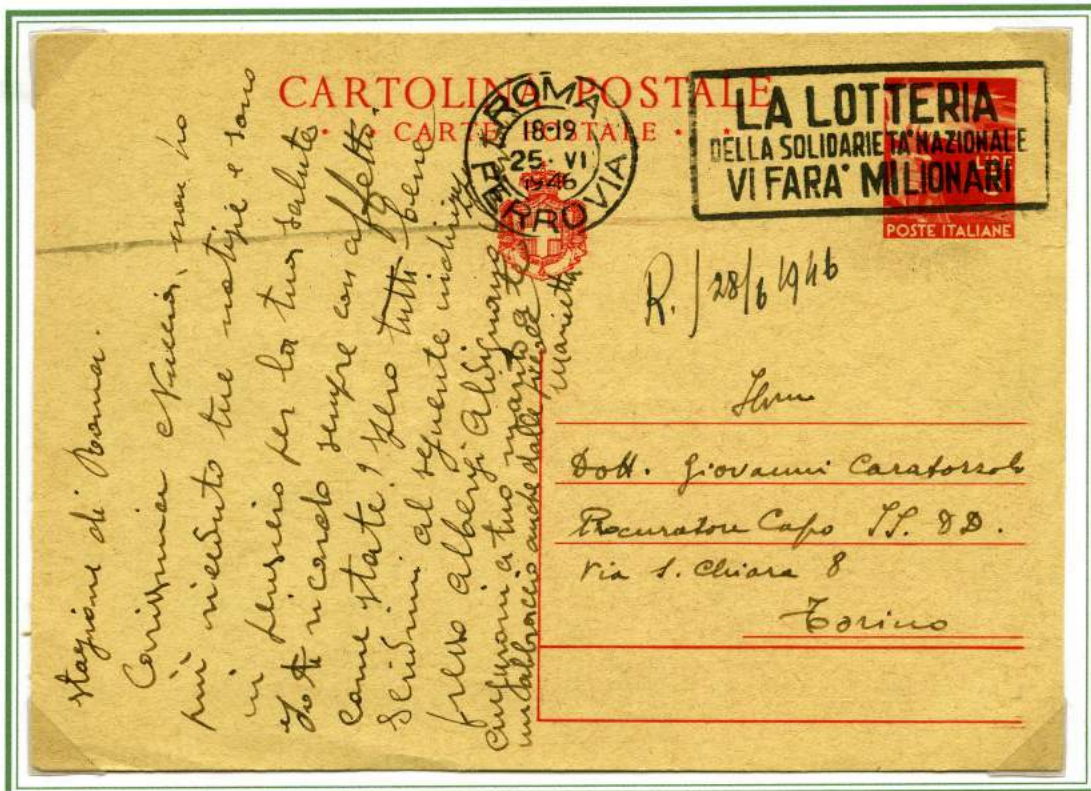

25.6.1946 - Cartolina Postale per interno da Roma a Torino.
 Tariffa £.3, assolta con una cartolina postale £.3 Democratica stemma

sez. 1.1 - Lettera Ridotta



21.6.1946 - Lettera Comunale ridotta 50% corr. Sindaci per interno da Pienza a Siena.
Tariffa £.2



14.6.1946 - Lettera Comunale ridotta 50% corr. Sindaci per interno da Paderno Robbiate a S.Maria di Rovagnate.
Tariffa £.2

sez. 1.1 - Lettera Ridotta

13-6-1946

STAMPATO ANAGRAFE



All' On. Signor Podestà

di



ANGOLO

13/6/46

13.6.1946 (primo giorno De Gasperi) - Lettera Comunale ridotta 50% corr. Sindaci per interno da Dezzo a Angolo. Tariffa £.2



15.6.1946 - Lettera Comunale ridotta 50% corr. Sindaci per interno da Cles a Rocella Valdenon. Tariffa £.2



22.6.1946 - Lettera Comunale ridotta 50% corr. Sindaci per interno da Bollate a Bardi.
Tariffa £.2

"Bollo Comunale di fattura modello R.S.I. neutro"

sez. 1.1 - Lettera Ridotta



21.6.1946 - Lettera Comunale ridotta 50% corr. Sindaci per interno da Pianoro a Sasso Marconi.
Affrancato per cent. 80 anzichè £.2, a volte i Comuni si concedevano delle libertà di interpretazione delle tariffe
sottoaffrancando le missive che non venivano quasi mai tassate

sez. 1.1 - Lettera Ridotta



21.6.1946 - Lettera Comunale del 3° porto ridotta 50% corr. Sindaci per interno da Mesola a Zenona.
Tariffa £.6 (lettera ridotta £.2 x 3) affrancata con 60 francobolli cent. 10 Democratica, di cui 42 al retro.



RETRO



28.6.1946 - Manoscritti ridotti 50% corr. Sindaci per interno da Martiniana a Rifreddo.
Tariffa £.2,50



21.6.1946 - Manoscritti ridotti 50% corr. Sindaci per interno da Viterbo a Marta.
Tariffa £.2,50

sez. 1.1 - Manoscritti Ridotti



14.6.1946 - Manoscritti ridotti 50% corr. Sindaci per interno da Sale a Bollate.
Tariffa £.2,50
"Bollo Comunale del tipo Repubblica Provvisorio"



19.6.1946 - Manoscritti ridotti 50% corr. Sindaci per interno da Formigliana a Massafiascaglia.
Tariffa £.2,50



15.6.1946 - Manoscritti ridotti 50% corr. Sindaci per interno da Rosignano Marittimo a Cecina.
Tariffa £.2,50

sez. 1.1 - Cedola Commissione Libreria



18.6.1946 - Cedola Commissione Libreria per interno da Falerone a Urbisaglia.
Tariffa £.1

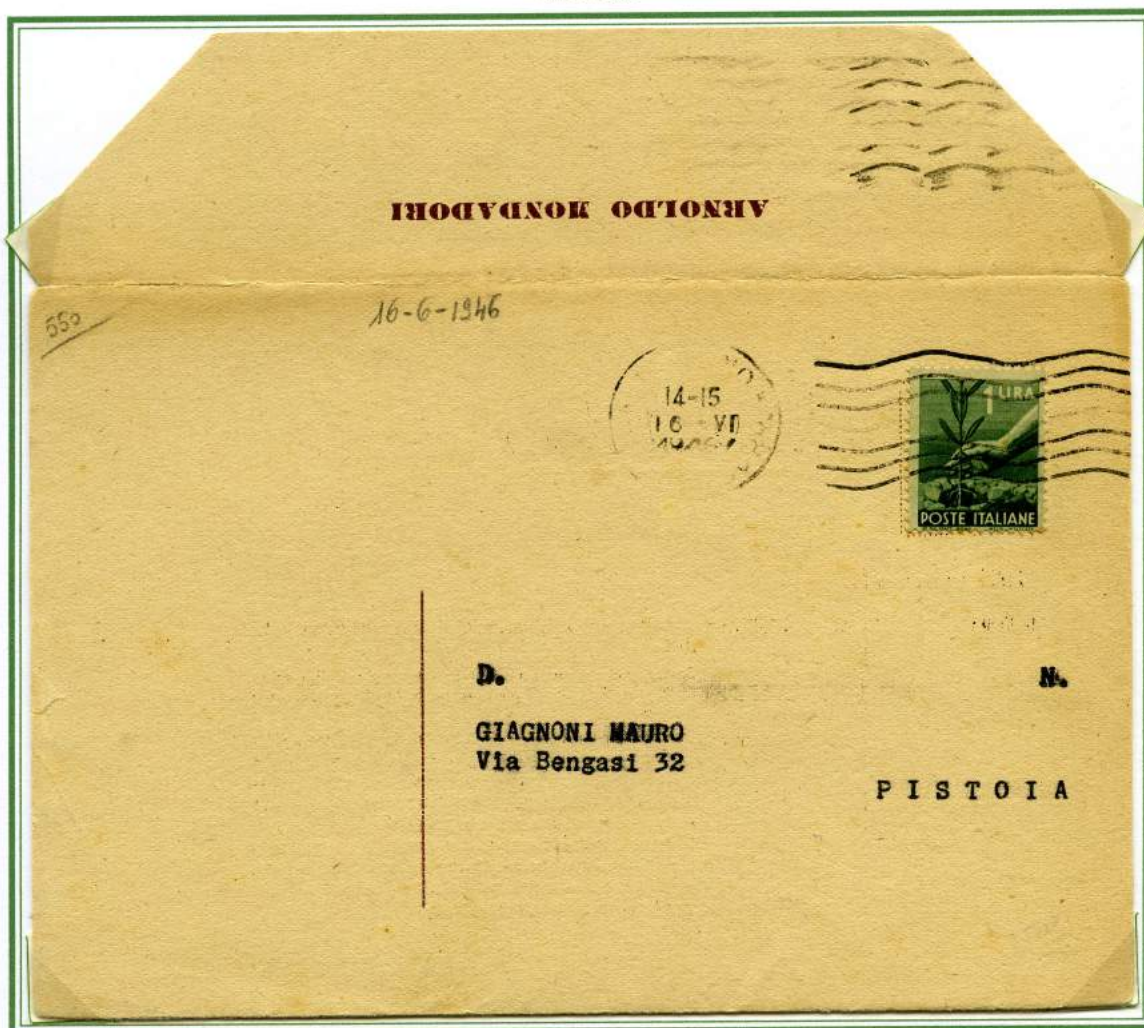

16.6.1946 - Cedola Commissione Libreria per interno da Firenze a Pistoia.
Tariffa £.1

sez. 1.1 - Stampe



18.6.1946
 Stampe per
 interno da
 Venezia a
 Padova.
 Tariffa £.1

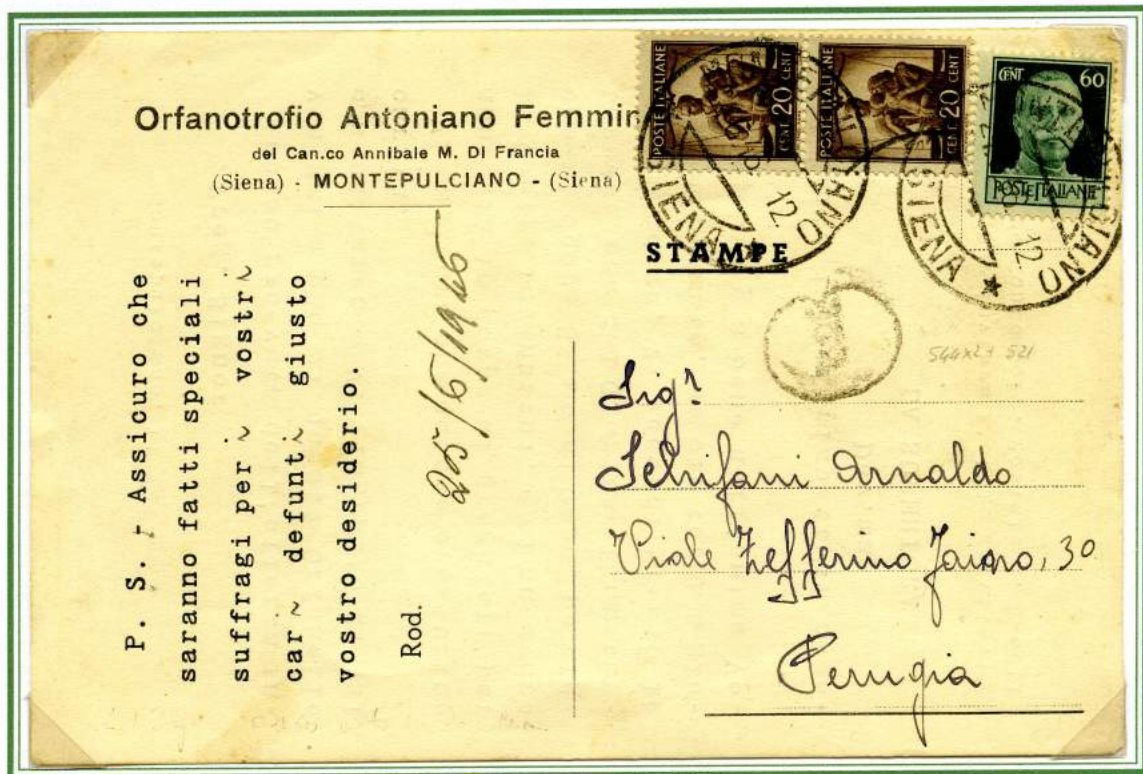

24.6.1946 - Cartolina Postale ad uso stampe per interno da Montepulciano a Perugia.
 Tariffa £.1

sez. 1.1 - Stampe

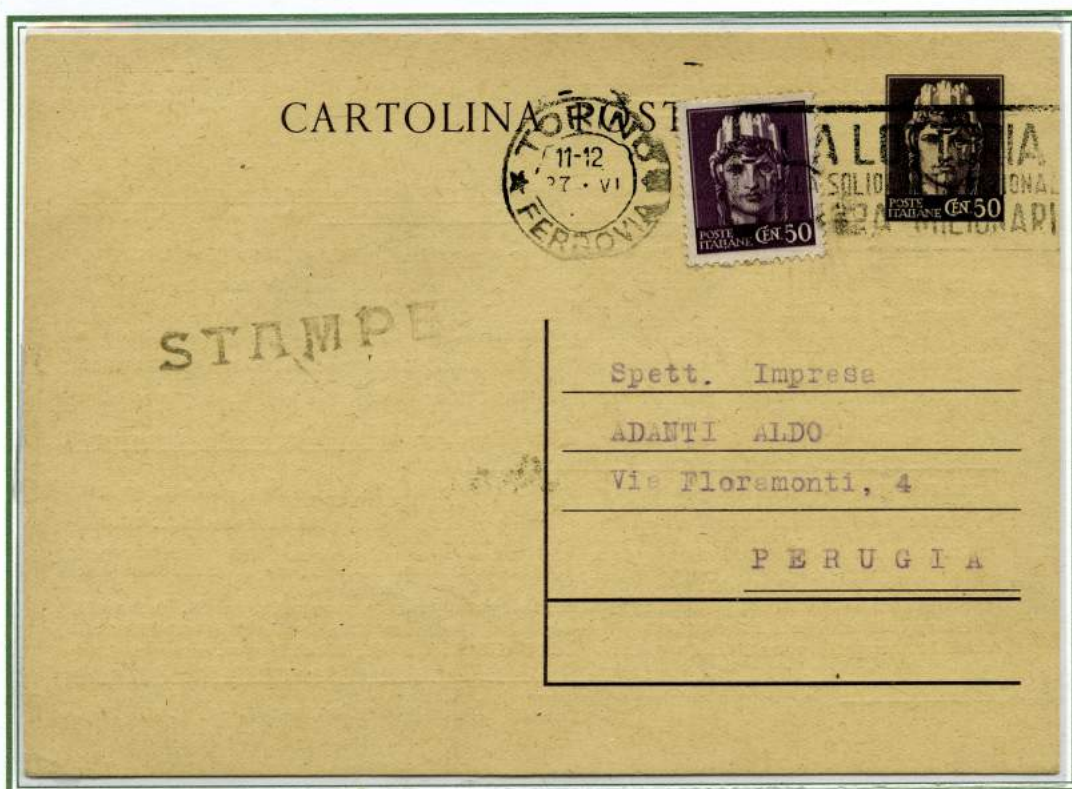

27.6.1946 - Cartolina Postale (prestampata) Turrina cent.50 usata come stampe per interno da Torino a Perugia.
Tariffa £.1



24.6.1946 - Cartolina Postale Democratica Stemma £.1,20 usato come stampe per interno da Firenze a Cartogeto.
Tariffa £.1 uasta singolarmente, in eccesso logico di cent.20

sez. 1.1 - Tassate - cartoline



30. 6.1946 - Cartolina Illustrata da Agordo a Milano.

Tariffa £.3

Affrancata per £.2 in difetto di £.1, tassata in arrivo per il doppio del porto mancante con 2 segnatasse £. 1 Luogotenenza.



22. 6.1946 - Cartolina Illustrata da Treviglio a Campello.

Tariffa £.3

Affrancata per £.2 in difetto di £.1, tassata in arrivo per il doppio del porto mancante con 1 segnatasse £. 2 Luogotenenza.

sez. 1.1 - Tassate - lettere



15. 6.1946 - Lettera del 1° porto per Distretto da Siena.

Tariffa £.3- Tassata in arrivo per porto semplice £.3 con tre segnatasse Luogotenenza cent.40+60 +£.2



17. 6.1946 - Lettera del 2° porto per Distretto da Siena.

Tariffa £.6- Affrancata per £.2, mancanti £.4, Tassata in arrivo per il doppio del porto mancante £.8
con 4 segnatasse Luogotenenza cent.40+60 +£.2 + £.5

sez. 1.1 - Tassate - lettere



24 6.1946 - Lettera del 2° porto per interno da Abbazia San Salvatore a Siena.
 Tariffa £.8- Affrancata per £. 4 , mancante £.4 , tassata per il doppio del porto mancante £.8 con sei segnatasse
 Luogotenenza cent.10 + cent.30 x 3 + £.2+5



26 6.1946 - Lettera del 2° porto per Arzignano a Venezia.
 Tariffa £.8 - Affrancata per £.2, mancanti £.6 , Tassata in arrivo per il doppio del porto mancante £.12
 con nove segnatasse Luogotenenza cent.25 x 8 + £.10

sez. 1.1 - Tassate - lettere



14.6.1946 - Lettera del 1° porto per Distretto da Siena.
Tariffa £.3 - Affrancata per £. 2 , mancante £.1, applicato il T di tassa e in lapis 2, ma non tassata



22.6.1946 - Lettera del 1° porto per interno da Petroia a Siena.
Tariffa £.4 - non affrancata, applicato il T di tassa e in lapis rosso 8, ma non tassata

sez. 1.1 - Tassate - lettere



15. 6.1946 - Lettera del 2° porto per interno da Vagliagli a Siena.

La lettera venne affrancata per £.4 come 1° porto, venne tassata in arrivo con un inespiegabile tassa di £.2, che, se doveva coprire il porto mancante di £. 4, perlomeno se veniva applicata la tassa semplice, vista la tipologia dell' Ente Nazionale destinatario, doveva essere £.4 e non 2.

CAPITOLO 1 corrispondenza per l'interno

Sez. 1.2 Servizi Accessori

Di seguito tipologia del servizio accessorio:

Raccomandata - Espresso - (Raccomandata Espresso) Atti Giudiziari
Posta Aerea - Fermo Posta



27. 6.1946 - Lettera del 1°porto Raccomandata per interno da Tortona a Voghera.
Tariffa £.14 (£.4 lettera + £.10 raccomandata)



28. 6.1946 - Lettera del 1°porto Raccomandata per interno da Firenze Succ. 9 a Perugia.
Tariffa £.14 (£.4 lettera + £.10 raccomandata)

sez. 1.2 - Raccomandata - Lettere



RETRO

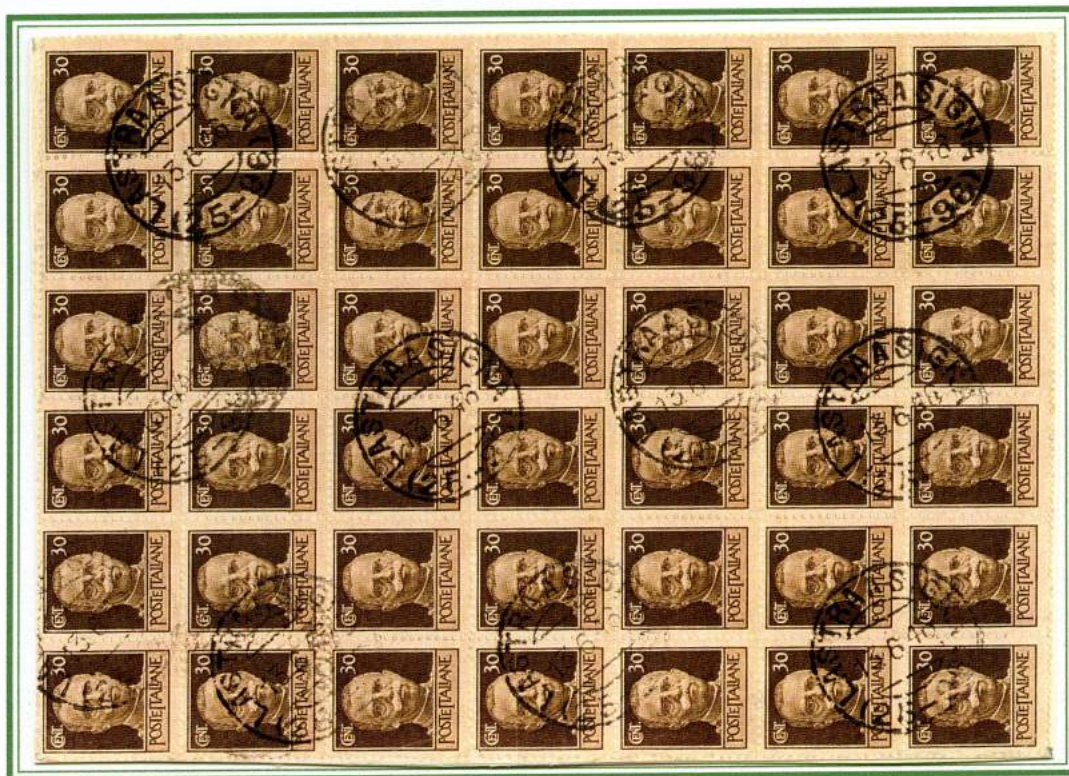

13. 6.1946 - (primo giorno De Gasperi) Lettera del 1°porto Raccomandata per interno da Signa a Magione.
Tariffa £.14 (£.4 lettera + £.10 raccomandata)

sez. 1.2 - Raccomandata - Lettere



22. 6.1946
Lettera del
1°porto
Raccomandata
per interno da
Monfalcone
a Ascoli.
Tariffa £.14 (£.4
lettera + £.10
raccomandata)



25. 6.1946
Lettera del
1°porto
Raccomandata
per interno da
Genova a
Montecosaro.
Tariffa £.14 (£.4
lettera + £.10
raccomandata)

sez. 1.2 - Raccomandata - Lettere



21. 6.1946 - Lettera del 2° porto Raccomandata per interno da Asti a Monferrato.
Tariffa £.18 (£.4 x 2 lettera + £.10 raccomandata) Parziale affrancatura al retro



RETRO

sez. 1.2 - Raccomandata - Lettere



14. 6.1946
Lettera del
2°porto
Raccomandata
per interno da
Milano a Cesena.
Tariffa £.18 (£.4 x 2
lettera + £.10
raccomandata)
affrancata pe
£.18,20
"Bella affrancatura
di soli
soprastampati"



28. 6.1946 - Lettera del 2°porto Raccomandata per interno da L'Aquila a Milano.
Tariffa £.18 (£.4 x 2 lettera + £.10 raccomandata)

sez. 1.2 - Raccomandata - Lettere

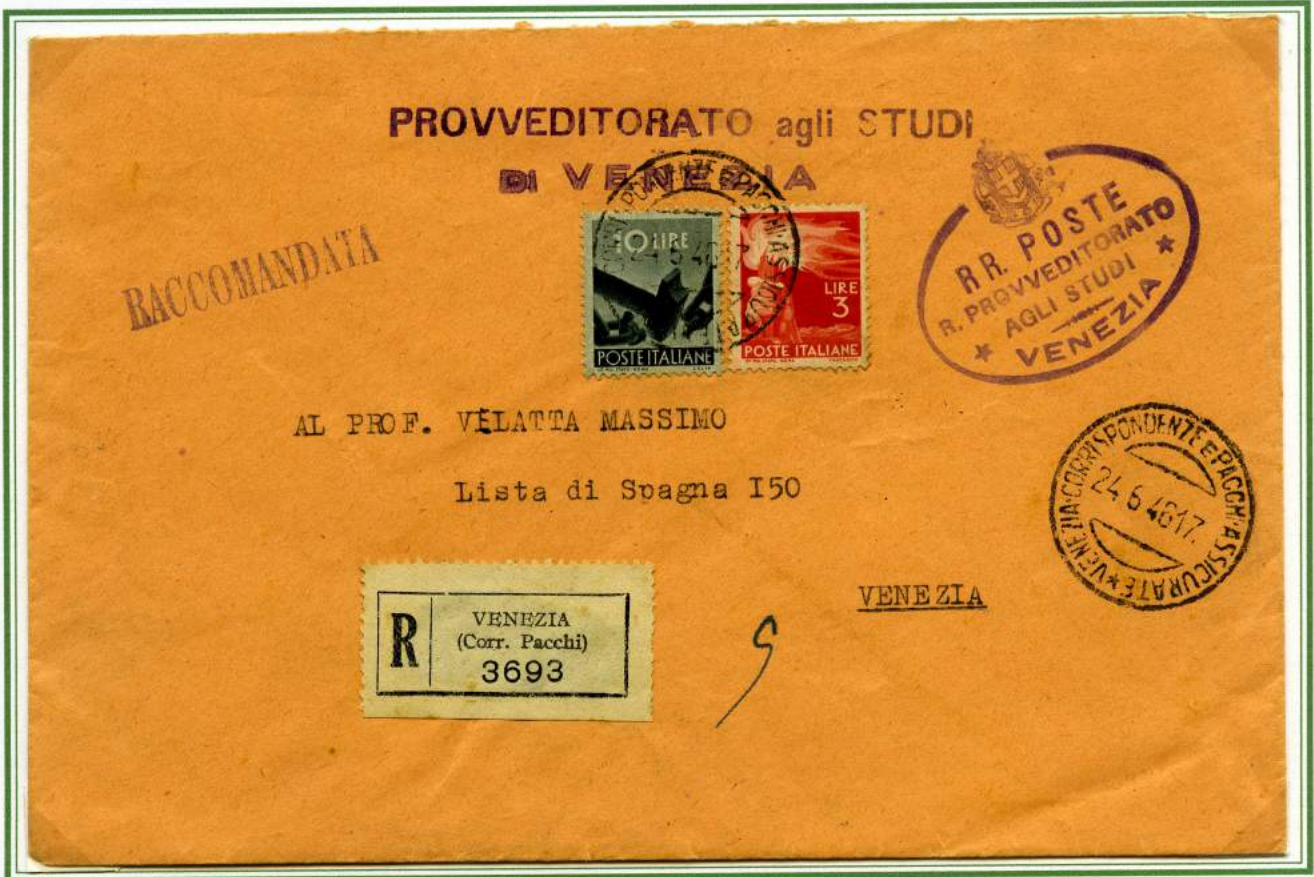

24. 6.1946 - Lettera del 1°porto Raccomandata per Distretto da Venezia.
Tariffa £.13 (£.3+ £.10 raccomandata)



28. 6.1946 - Lettera del 1°porto Raccomandata per Distretto da Este (PD)
Tariffa £.13 (£.3+ £.10 raccomandata)

sez. 1.2 - Raccomandata - Lettere



19. 6.1946 - Lettera Fermo Posta del 1°porto Raccomandata per interno da Castelletto Sopra Ticino a Brennero poi Arona.

Tariffa £.16 (£.4 lettera + £.10 raccomandata) + £.2 Fermo Posta mittente

“Rarissimo uso del £.5 Imperiale Lupa con fasci, questa è una delle 7 buste ad oggi conosciuta e l'unica usata nel breve periodo di Alcide De Gasperi” (c)

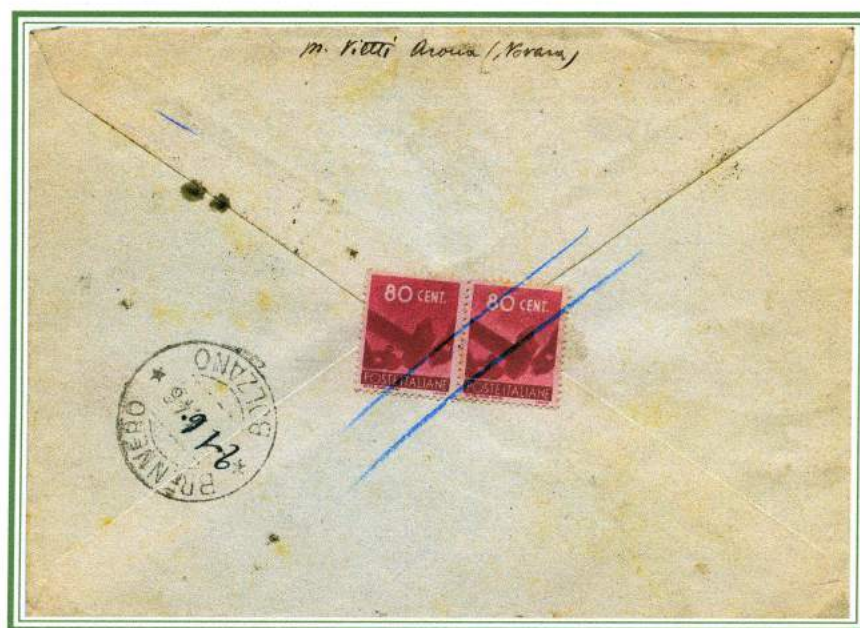

Retro

sez. 1.2 - Raccomandata - Lettere



17.6.1946 - Modulo Ospedaliero Raccomandato aperto per interno da Palermo a Polizzi Generosa.
Tariffa £.9 (£.4 lettera + £.5 raccomandata aperta) affrancata per £.8,80 non tassata



14.6.1946 - Modulo Ospedaliero Raccomandato aperto per interno da PModena a Cavezzo.
Tariffa £.9 (£.4 lettera + £.5 raccomandata aperta)

sez. 1.2 - Raccomandata - Lettere



17.6.1946 - Cartolina Ospedaliera Raccomandata per interno da Bologna a Montevoglio.
 Tariffa £.8 (£.3 cartolina + £.5 raccomandata aperta) uso non comune dell' Imperiale £.1,75 in questo periodo

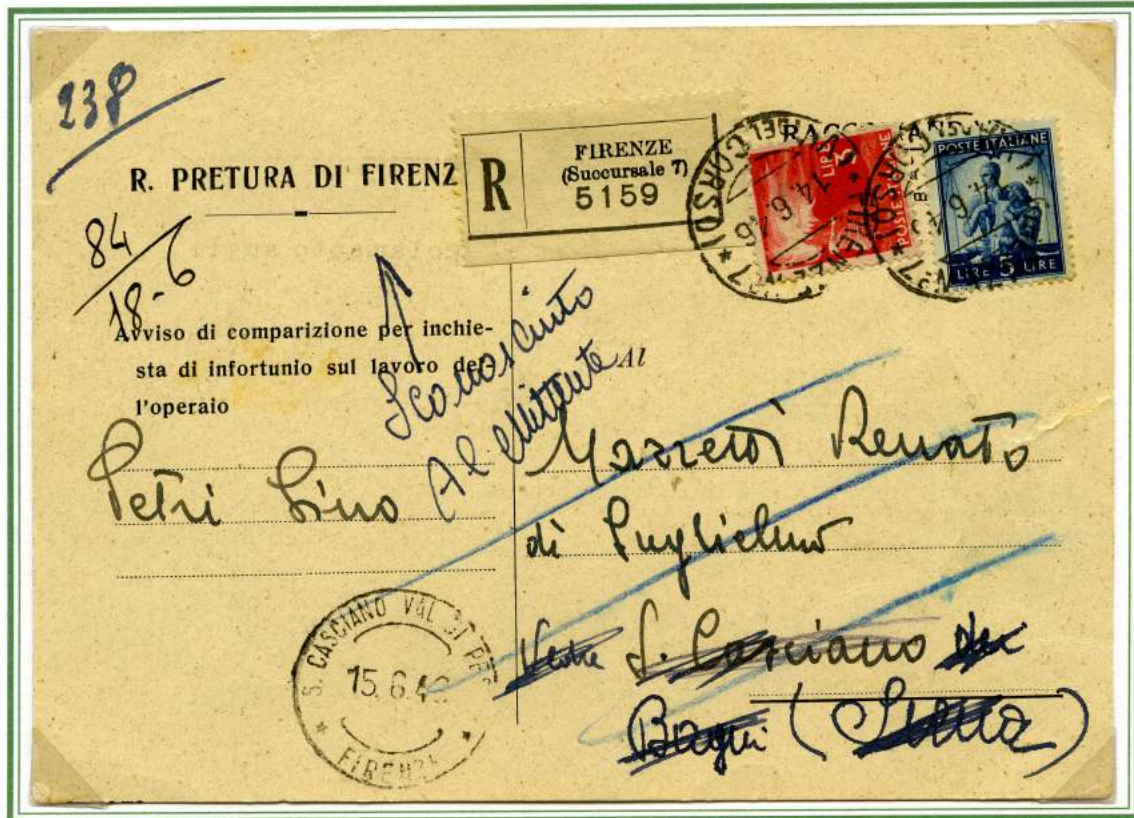

14.6.1946 - Cartolina Ospedaliera Raccomandata per interno da Firenze a San Casciano poi rispedita
 Tariffa £.8 (£.3 cartolina + £.5 raccomandata aperta)

sez. 1.2 - Raccomandata , Espresso - Lettera
Raccomandata Manoscritti



13.6.1946 (primo giorno De Gasperi - Lettera del 1° porto Raccomandata - Espresso per interno da Milano a Roma.
Tariffa £.24 (£.4 lettera + £.10 raccomandata + £.10 espresso)



28. 6.1946 - Manoscritti del 1° porto Raccomandati per interno da Verona a Nogarola Rocca.
Tariffa £.10 (£.5 manoscritti + £.5 raccomandata aperta) affrancata con £.10 Turrita (RM)

Contiene le copie del capitolato d'appalto per le riscossioni dell'Imposta di Consumo

RACCOMANDATA

EDITRICE "CRONACA DI CALABRIA" - COSENZA

TARIFFA RIDOTTA

ed. autorizzazione N. 20801/1-L. 8% del 4 ottobre 1975
della Direzione Provinciale di Cosenza



M U N I C I P I O
di

S P E Z Z A N O P I C C O L O

Assegno di L. 588,00 (cinquecentottantotto)

139

24. 6.1946
Piego Libri Editori
8 porti
Raccomandati
+ Assegno per
interno da
Cosenza a Canna.
Tariffa £.13,75
affrancata per £.14
(pieghi £.0,75 x 8 = £.6
racc. pieghi £.3,75
assegno £.4)

sez. 1.2 - Lettera Raccomandata - Espresso



21. 6.1946 - Lettera del 3° porto Raccomandata - Espresso da Verona a San Benedetto del Tronto.
Tariffa £.32 affrancata per £.35,05 (£.4 x 3 = £.12 lettera + £.10 raccomandata + £.10 espresso)
Raro uso del £.25 Imperiale per l'interno in periodo Repubblica

sez. 1.2 - Raccomandata Atti Giudiziari Lettera



17 6.1946 - Atti Giudiziari Lettera Raccomandata per interno da Monsummano a Sierra Pistoiese.
 Tariffa £.24 (£.4 lettera + £.10 raccomandata + £.10 a/r - racc.)



13 6.1946 (primo giorno De Gasperi) - Atti Giudiziari Lettera Raccomandata per interno da Bergamo a Milano.
 Tariffa £.24 (£.4 lettera + £.10 raccomandata + £.10 a/r - racc.)
 "Raro uso del £.20 Imperiale in questo periodo"

sez. 1.2 - Espresso Lettera



25.6.1946 - Lettera del 1° porto Espresso per interno da Verona a Padova.
 Tariffa £.14 (£.4 lettera + £.10 espr.)
 "Valori gemelli cent.10"



25.6.1946 - Lettera del 1° porto Espresso per interno da Verona a Padova.
 Tariffa £.14 (£.4 lettera + £.10 espresso)

sez. 1.2 - Espresso Lettera



18.6.1946
Lettera del 1°
porto Espresso
per interno da
Cesenatico a
Merano.
Tariffa £.14 (£.4
lettera + £.10 espr.)



15.6.1946 - Lettera del 1° porto Espresso per interno da Milano a Roma.
Tariffa £.14 (£.4 lettera + £.10 espresso)

sez. 1.2 - Espresso Lettera

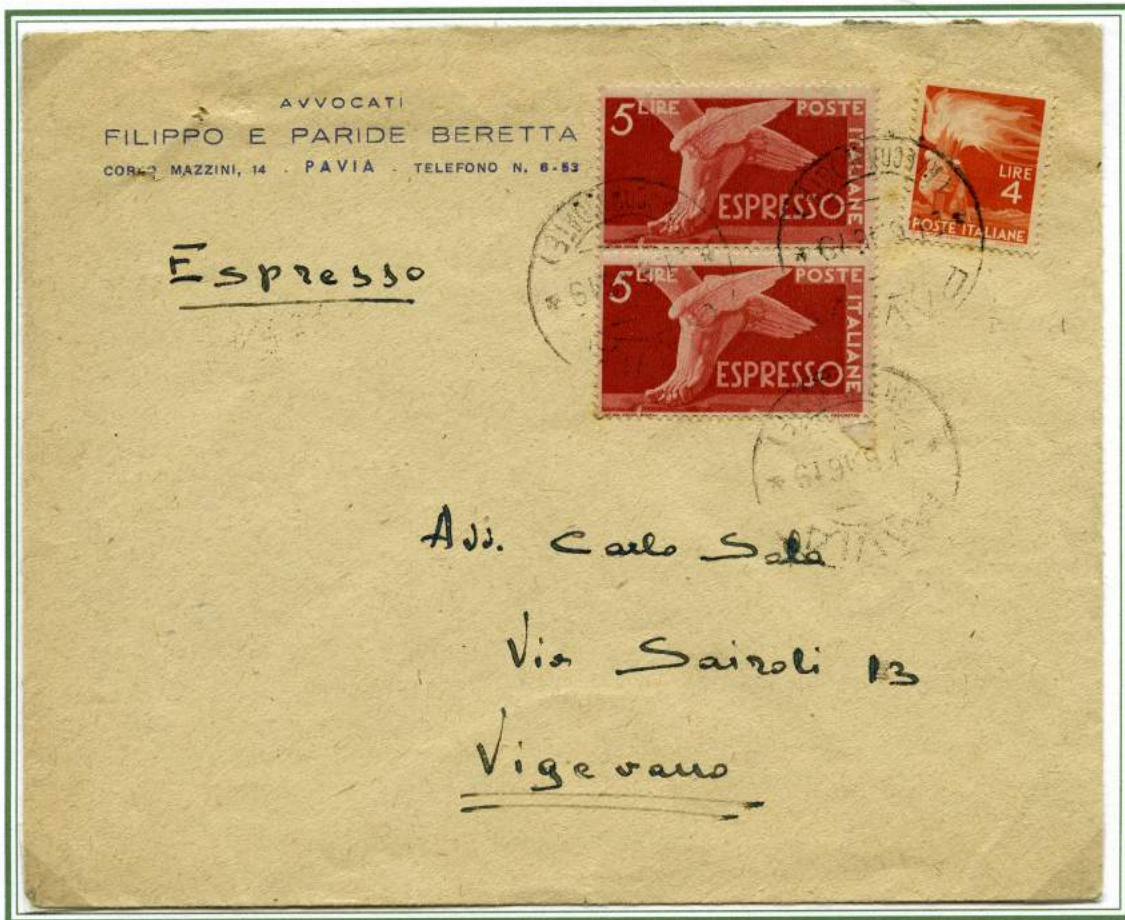

21.6.1946 - Lettera del 1° porto Espresso per interno da Pavia a Vigevano.
Tariffa £.14 (£.4 lettera + £.10 espresso)



22.6.1946 - Lettera del 1° porto Espresso per interno da Vicenza a Bologna.
Tariffa £.14 (£.4 lettera + £.10 espresso)

sez. 1.2 - Espresso Lettera



23.6.1946 - Lettera del 1° porto Espresso per interno da Milano per Genova.
Tariffa £.14 (£.4 lettera + £.10 espresso)



21.6.1946 - Lettera del 1° porto Espresso per interno da Roma a Poncigliano.
Tariffa £.14 (£.4 lettera + £.10 espresso)



29.6.1946 - Lettera del 2° porto Espresso per interno da Roma per Distretto.
Tariffa £.18 (£.4 x 2 lettera + £.10 espresso)

sez. 1.2 - Fermo Posta - Posta
Aerea



21.6.1946 - Lettera del 1° porto Fermo Posta per interno da Milano a Messina.
Tariffa £.4 + 3 (£.4 lettera + £.3 diritto fermo posta destinatario)



24.6.1946 - Lettera del 1° porto Posta Aerea per interno da Ghilarza a Roma.
Tariffa £.8 (£.4 lettera + £.4 posta aerea)

CAPITOLO 2 corrispondenza per l'estero

Oggetti Postali di seguito presenti:

Lettere - Lettere Raccomandate - Lettere Posta Aerea - Cartoline



17. 6.1946
Lettera del
1^oporto
da Castiglione di
Stelva a Parigi
(Francia)
Tariffa £.15



17. 6.1946
Lettera del
1^oporto
da Milano a
Basilea (Svizzera)
Tariffa £.15

Lettera

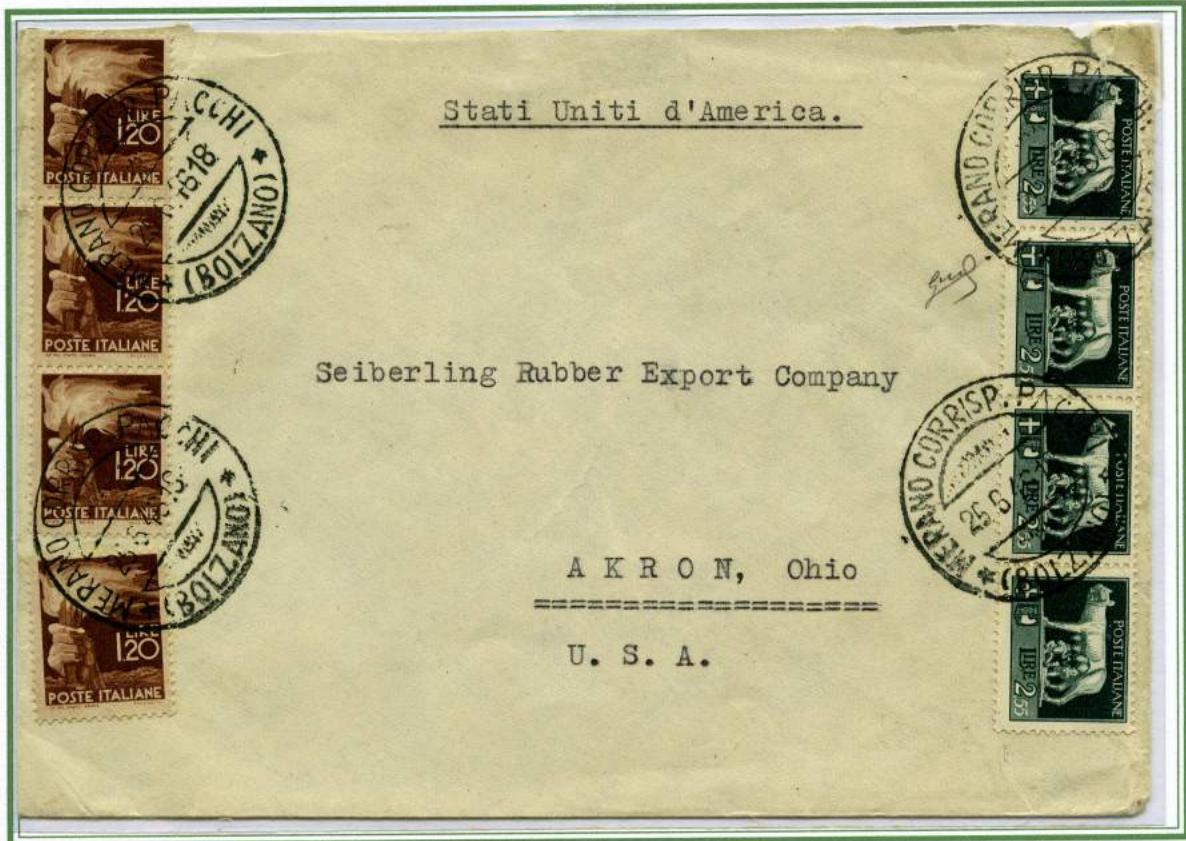

25.6.1946 - Lettera del 1° porto da Merano a Akeron (U.S.A.)
Tariffa £.15



25.6.1946 - Lettera del 1° porto da Paliano a Parigi (Francia)
Tariffa £.15 affrancata per £.16

Lettera



21.6.1946 - Lettera del 1° porto da Monza a Losanna (Svizzera)
Tariffa £.15



24.6.1946 - Lettera del 1° porto da Montelupo Fiorentino a Zlin (Cecoslovacchia)
Tariffa £.15 - Lettera con scritte in Esperanto

Lettera Raccomandata



22.6.1946 - Lettera del 1° porto Raccomandata da Anacapri a Tunisi (Tunisia)
Tariffa £.35 (£.15 lettera + £.20 raccomandata)



Retro

Lettera Raccomandata



27.6.1946 - Lettera del 1° porto Raccomandata da Montesilvano a Curio (Canton Ticino - Svizzera)
Tariffa £.35 (£.15 lettera + £.20 raccomandata)



Retro

Lettera Posta Aerea



22.6.1946 - Lettera del 1° porto posta aerea da Schio a Amsterdam (Olanda)
 Tariffa £.35 (£.15 lettera + £.20 posta aerea)



29.6.1946 - Lettera del 1° porto Raccomandata da Montesilvano a Curio (Canton Ticino - Svizzera)
 Tariffa £.40 (£.15 lettera + £.25 posta aerea)

CAPITOLO 3 Modulistica e servizi a denaro



26.6.1946 - Tessera di Riconoscimento Postale da Siena Vaglia 26.6.1946
Tarssa £.40 assolta con £.25 Imperiale + £.5+10 Democratica
"Rarissimo uso su questa tipologia di documento, del £.25 Imperiale, ad oggi si conoscono tre tessere con simile affrancatura, due usate nel periodo di Umberto I e questa unica conosciuta nel periodo di Alcide De Gasperi"

Ricevuta di Vaglia

(Mod. 11) ATTESTAZIONE DI EMISSIONE DEL
Vaglia N° 62
DATA 25 - 6 - 46
Somma L. 200
MOTIVO *Supr. Bonmati*
DESTINATARIO *Angela Mercatello*
Prefetto
PER L'UFFICIO POSTALE
RISERVATO AL
SITTEENTE
*Per spese di esami di idoneità
fa all'esercizio dell'arte ausi-
liaria di infermiere che avrà
no luogo presso questa
Prefettura.*

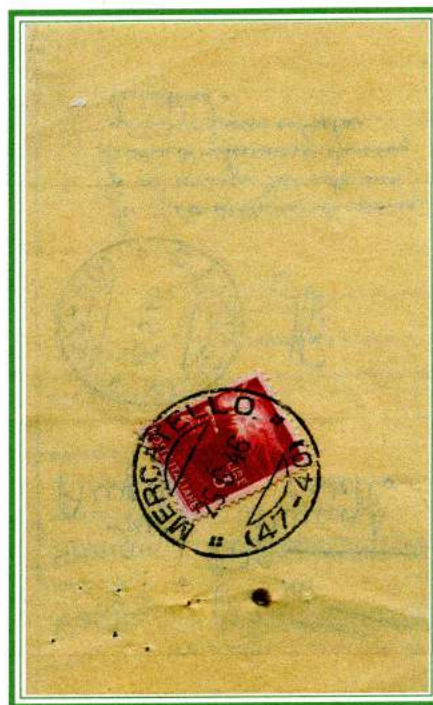

25.6.1946 - Ricevuta di Vaglia mod.11 da Mercatello.
Tassa di £.3 assolta con francobollo da £.3 Democratica

Ricevuta di versamento C.C. - Ricevuta Vaglia

Amministrazione delle Poste e dei Telegrafi
Servizio dei conti correnti postali

Ricevuta di un versamento di
 L. 7.452.=
 Lire ~~Settemilaquattrocento~~
 (in lettere)
tocinquantadue.....

eseguito da Banca d'Italia
Massa
 sul c/c N. 1/22819
 intestato a: Ist. Naz. Prev.
Soc. Apuania

Addi 27/6/1946

APUANIA
VAGLIA RISPARMIO

Tassa di L. 6

Versamento
 N. 6

La presente ricevuta non è valida se non porta nell'angolo spazio il gettito gemmato numerato.

*Banca d'Italia
 dell'ufficio
 accettante*

R

27.6.1946 - Ricevuta di versamento
 in conto corrente
 da Apuania Vaglia Risparmi
 Tassa di £.6

27.6.1946 - Ricevuta di Vaglia mod.1 parte dx
 da Palaia
 Francobolli aggiunti per £.1,60 per portare il costo del
 Vaglia Postale a £.2 (costo del Vaglia era di cent.40)

Mod. I
VAGLIA N.°
 (in lire)
 L. 18

40 cent. POSTE ITALIANE
 10 cent. POSTE ITALIANE
 10 cent. POSTE ITALIANE

L. 100

UNIONE ITALIANA
 UFFICIO DELLE POSTE E DEI TELEGRAMI
 DIREZIONE GENERALE
 PALAIA
 32 LUG 1946
 27.6.46 27910
 PISA

Indaco

NOME COGNOME
 E DOMICILIO
 DEL MITTENTE

Vaglia

BOLLO FRAZIONARIO

L. 500
L. 200
L. 100
L. 50
L. 25

CEDOLA di circolazione 2^a Parte
VAGLIA N. 60

Prov. di PALERMO
UFF. VAGLIA LIBERIA

AMMINISTRAZIONE DELLI
POSTE ITALIANE
80 CENT. POSTALIA
80 CENT. POSTALIA

Cent. 40
VAGLIA N. 60
b.I. 400 : 2

L. 1.000 (in cifre)
pagabile nell'Ufficio di Palermo

(Prov. di Palermo)
a favore di *Car. Alberto Enrico*
Quar. Cu. Sedin.
Via *S. Pantaleo 36*
UFFICIALE DI POSTA
1-7-1946
459

(1) La data dev' essere quella del giorno in cui il vaglia viene consegnato all'Ufficio postale.

ISTITUTO BOLLOGNARDO DELLO STATO

Mod. I

VAGLIA N.°
L. 1.160 (in cifre)
TASSE VAGLIA
L. 0,08
fino a L. 25 fino a L. 50 L. 1,00
oltre L. 25 fino a L. 100 L. 1,50
" L. 50 " L. 100 L. 1,50
" L. 100 " L. 200 L. 2,00

aggiungendo successivamente lire una di cento in cento lire o frazione di cento lire, fino al limite di lire tremila e, per le somme superiori a lire tremila e fino a lire cinquemila, aggiungendo lire una per ogni cinquecento lire o frazione di cinquecento lire.

BOLLO DELL'UFFICIO DI EMISIONE
PALERMO N. 9
VAGLIA LIBERIA N. 745

NOME COGNOME E DOMICILIO DEL MITTENTE
*Carabinieri: Velutieri
P. Massimo*

NOME COGNOME E DOMICILIO DEL MITTENTE
*Carabinieri: Velutieri
P. Massimo*

1.7.1946 - Vaglia Postale da Palermo.

Vaglia postale con stemma di Luogotenenza dal costo di cent. 40 integrato per £.1,60 per portare a £.2 costo del vaglia nel periodo.

Ammenda

AMMINISTRAZIONE DELLE POSTE E DEI TELEGRAFI

DIREZIONE OD UFFICIO EMITTENTE DEL MODULO 162

UFFICIO PRINCIPALE POSTE CASERTA FERROVIA

Mod. 162 (Ediz. 1937)

Con lettera del - 26/6 1946

N. 207 - 1060

è stata inflitta una ammenda di L. 10

al - Del Prete Giovanni

di - Uff. Caserta Ferro

per - ritardo

N. 207

Spazio riservato all'applicazione dei francobolli, da annullarsi col bollo a data dell'ufficio.

ITALIA 5 LIRE POSTA AEREA

ITALIA 5 LIRE POSTA AEREA

CASSA 100.

Veggansi avvertenze a tergo.

26.6.1946 - Modulo Postale mod.162 Ammenda al Personale da Caserta
Bollo di compilazione del modulo in data 26.6.1946, i due francobolli da £.5 posta aerea Democratica, pari all'importo dell'ammenda, vennero applicati e bollati il giorno 30.6.1946.



AMMINISTRAZIONE DELLE POSTE E DEI TELEGRAMI

(1) DIREZIONE PROVINCIALE, ; addì 18 Giugno 1946.

(Provincia) Si (2) PREFETTURA

N. 560 PESARO di protocollo

RISPOSTA ALLA LETTERA



DIREZIONE PROVINCIALE

C. Cecchi

N. _____

(1) Direzione, Ufficio o Collettorio.
 (2) Si accompagnano al Ministero od alla Direzione postale telegrafica, od all'Ufficio od alla Collettorio, oppure si sono ricevute dal Ministero, ecc.

(3) Quando si spediscono carte, delle quali si attende ricevuta, si aggiungano le parole: con preghiera di farne ricevuta.

QUANTITÀ delle carte	INDICAZIONI ED OSSERVAZIONI
Vari	Titoli relativi al pagamento dei soccorsi straordinari a favore di congiunti di militari alle armi, effettuati dai dipendenti Uffici Postali nel mese di Maggio 1946.
2	Riepiloghi (elenchi).....£. 843.600,75
	Rimanenza.....£. 2.101.735,75
	Residuo depositi...£. 1.258.135,00
	<i>Titoli 4 416</i>
	<i>1.202.551,00</i>
<i>290</i>	<i>161</i>
<i>285</i>	<i>745</i>
<i>27</i>	<i>4.416</i>

Titoli - Tip. Majella di A. Chiosa Ord. 38 Copie 885.000

Telegramma

21

Indicazioni di		Pel circuito n. 203	
N. 2866	24-6-1946	Riservato	
Qualific. PORTOVENERE	Indirizzo Clara 30	Indicazioni	
MINISTERO LAVORI PUBBLICI		24-6-1946	
SERVIZIO ESERCIZIO PORTO MARITTIMO		24-6-1946	
SEZIONE AUT. PORTO MARITTIMO		24-6-1946	

subito moglie
ammalata

Milireca Carravano

Y. M. Carravano

Spezia - Spezia

24.6.1946 -Telegramma da Portovenere (La Spezia)

Ricevuta di Affitto



1.7.1946 - Ricevuta di pagamento di affitto da Savona.

Tassa di £.6,50 assolto con marche da bollo Imposte sulle entrate £.3 x 2 Luogotenenza

2 marche da 20 cent. + uso fiscale del cent.10 Democratica

Ricevuta di Trasporti in Concessione

4057
N. [REDACTED]

Olivetti Antonio
TRASPORTI INTERNAZIONALI

TORINO - Corso Napoli, 46 - Telef. 21-205 - 21-206
Filiale FIRENZE - Via S. Ammirato, 29^R - Telef. 60-903

Riferimento N. 8961
Torino, li 17 6-46

S Ditta Luogotenenza Prato

Per conto Gabri
Via _____ Vi consegnamo quanto segue:

Marche	Numeri	Peso	Quantità	CONTENUTO
	3956	0.00	1	part. di posta



A. OLIVETTI

17.6.1946 - Ricevuta di Bollettino Trasporti in Concessione da Torino
Tassa di £.6 assolto con parte dx di
Pacchi Postali Luogotenenza £.2 usati come Pacchi in Concessione

CAPITOLO 4 corrispondenza dagli uffici
Postali del Corpo Polacco in Italia



24.6.1946 - Lettera da Posta da Campo (POCZA POLOWA) 111 a Edinburgo (Gran Bretagna)
i militari di questo ufficio facevano parte del 2° Corpo d'Armata Polacco
l'ufficio 111 era distaccato a Matera.



26.6.1946 - Lettera da Posta da Campo (POCZA POLOWA) 128 a Londra (Gran Bretagna)
i militari di questo ufficio facevano parte del 2° Corpo d'Armata Polacco
l'ufficio 128 ra distaccato a San Benedetto del Tronto.

CAPITOLO 4 corrispondenza in partenza
dalla zona sotto Amministrazione Anglo - Americana
della Venezia Giulia (soprastampati A.M.G.V.G.)



17.6.1946 - Cartolina Postale Turrata cent.50 da Trieste Centro a Bad Harzburg (Germania)
 Tariffa £.10 (francobolli aggiunti per £.9,50)



22.6.1946 - Lettera del 1° porto Raccomandata da Trieste Centro a Parigi (Francia)
 Tariffa £.35 (£.15 lettera + £.20 raccomandata)

Lettera Raccomandata



13.6.1946 (primo giorno De Gasperi) - Lettera del 1° porto Raccomandata da Trieste Centro a Hollywood (U.S.A.)
Tariffa £.35 (£.15 lettera + £.20 raccomandata)



14.6.1946 - Lettera del 1° porto Raccomandata da Trieste Centro a Lisbona (Portogallo)
Tariffa £.35 (£.15 lettera + £.20 raccomandata)