

La Democratica

Usi Postali - 1°ottobre 1945 - 31 dicembre 1952

CENNI STORICI

Il 1° Ottobre 1945, in periodo di transizione tra il Regno e la Repubblica Italiana, viene alla luce la serie ordinaria "Democratica" a tutti gli effetti considerata la prima serie della Repubblica anche se nata appunto in periodo Luogotenenziale. Composta per un totale di 40 francobolli di cui 23 ordinari, 7 di posta aerea e 10 espressi, emessi in varie riprese, ebbe validità postale fino al 31 dicembre 1952 per la sua gran parte.

Nel periodo di sua validità, 8 anni, 3 mesi e 21 giorni, ebbe a coprire 8 periodi tariffari per l'interno e 6 per l'estero a significare, oltre ad una sostanziale variazione di regime politico rispetto al passato, un periodo altamente inflattivo tale da comportare variazioni tariffarie quasi ogni anno.

Nei primi due periodi tariffari si evidenziano in particolare le combinazioni con i francobolli di emissioni precedenti: fino al 30.6.1946 con i francobolli di Regno della serie ordinaria Imperiale; con francobolli di R.S.I., tollerati in alcuni territori del nord fino al dicembre.

Dopo l'ottobre 1950 si avranno concomitanze con la serie che la sostituirà, l'Italia al Lavoro.

PIANO DELLA COLLEZIONE

La collezione presentata si propone di illustrare in chiave storico postale, l'importante periodo storico politico Italiano che vede il passaggio dalla Monarchia alla Repubblica, attraverso gli usi postali per l'interno, per l'estero e gli usi diversi e a denaro, di norma mediante i documenti ritenuti maggiormente interessanti e seguendo per ogni capitolo tariffario, un ordine crescente di affrancature, passando da affrancature di porti semplici a quelle con accessori (raccomandate - espressi - assicurate - fermo posta - posta aerea ecc.), il tutto suddivisa in 10 capitoli di seguito elencati

Primo capitolo : Usi nel 1° giorno di emissione

Secondo capitolo : documenta gli usi per l'interno dei francobolli emessi l'1.10.1945 in combinazione con francobolli di Regno, R.S.I., Luogotenenza - periodo tariffario 1.10.1945 - 31.1.1946

2/a : periodo tariffario per l'estero dall'1.10.1945 al 31.3.1946

Terzo capitolo : periodo tariffario per l'interno dall'1.2.1946 - 24.3.1947

3/a : periodo tariffario per l'estero 1.4.1946 - 31.8.1947

Quarto capitolo : periodo tariffario per l'interno 25.3.1947 - 31.7.1947

Quinto capitolo : periodo tariffario per l'interno 1.8.1947 - 10.8.1948

5/a : periodo tariffario per l'estero 1.9.1947 - 10.8.1948

Sesto capitolo : periodo tariffario per l'interno 11.8.1948 - 9.4.1949

6/a : periodo tariffario per l'estero 11.8.1948 - 31.12.1949

Settimo capitolo : periodo tariffario per l'interno dal 10.4.1949 - 31.12.1949

Ottavo capitolo : periodo tariffario per l'interno 1.1.1950 - 31.7.1951

8/a : periodo tariffario per l'estero 1.1.1950 - 31.8.1951

Nono capitolo : periodo tariffario per l'interno 1.8.1951 - 31.12.1952

9/a : periodo tariffario per l'estero 1.9.1951 - 31.12.1952

Decimo capitolo : Usi particolari - su moduli postali e servizio a denaro

BIBLIOGRAFIA

G e D. Carraro : Sassone catalogo specializzato della Repubblica

Cif : Unificato di storia postale

F. Filanci, E. Angelieri : servizi postali in Italia- storia e tariffe 1861-1985

F. Filanci - D. Bogoni : La serie della ricostruzione Democratica - Poste Italiane 1995

Carraro - Sirotti : Il 100 lire della Democratica - Sassone 2003

Stefano Orlandi : La storia della Democratica negli usi per l'interno - Vaccari 2000

NB: I documenti che riportano perizie peritali, viene segnalato a fine didascalia descrittiva, con una C per certificato e F per firma.

CAPITOLO 1 - 1° Giorno di emissione della serie "1.10.1945"



- 25.9.1945 - Lettera del 1° porto per interno da Genova a Acri (Cosenza) bollo di arrivo 27.9.1945
 Affrancata per £. 2 come lettera
RARISSIMO uso del francobollo da £. 2 sei giorni prima della data ufficiale dell'emissione
 con questa conosco solo tre casi di data precedente all'emissione (C + F)



- 1.10.1945 - Cartolina Avviso di Ricevimento di Assegno da Napoli 10 (Piazza Garibaldi) a Vomero
 affrancata con Valori gemelli
 Democratica cent. 20 x 3 + Imperiale cent. 20 x 2 soprastampati "Governo Militare Alleato"
 Ad a oggi unico caso conosciuto di tale affrancatura mista
 e impreziosita dal 1° giorno d'uso della serie Democratica (Cx2)

CAPITOLO 1 - 1° Giorno di emissione della serie "1.10.1945"

1.10.1945
Lettera del
1° porto
per interno
da Torino a
Roverè della Luna
Tariffa 2 £.

Affrancatura
composta da 4
francobolli
Democratica +
1 francobollo
Pacchi Postali
Cent.10
usato in emergenza
e non tassato (C)



1° Giorno di emissione Espresso "28.7.1947"



28.7.1947
Lettera del
1° porto Espresso
per interno
da Bitritto a Bari.
Tariffa 21£.
6 £. lettera +
15 £. espresso

La lettera esposta
rappresenta il
rarissimo uso nel
primo giorno
di emissione
dell'espresso 15 £.
Democratia +
nel già raro breve
periodo (4 giorni)
in cui copriva,
in uso secco,
il porto per diritto
di espresso.
(C + Fx3)

capitolo 1 - 1° giorno d'emissione



1.10.1945 - Lettera del 2° porto per interno da Stazione Segnali S.Agata Gallipoli (LE) a Taranto (Arsenale Militare) bollo di arrivo Distaccamento Arsenale Militare Taranto (2.10.1945) Tariffa perfetta 4 £.



10.5.1946 - Lettera del 1° porto per Espresso per interno da Siena a Bergamo.

Tariffa perfetta 14 £. (4 £. lettera + 10 £. espresso)

"Il francobollo da 4 £. è l'unico ordinario emesso durante il periodo di reggenza di Umberto II (10.5.1946) Questo francobollo probabilmente non venne subito distribuito su tutto il territorio italiano, rendendolo così di difficile reperibilità in uso su documento, già nei primi giorni di giugno e addirittura molto raro nel mese di maggio.

La lettera esposta, impreziosita dall'uso dei valori gemelli Espresso (Democrazia a Turrina), rappresenta il rarissimo uso nel suo primo giorno di emissione. Ad oggi è l'unica affrancata per espresso a me nota (C+Fx2)

1° Giorno di emissione Cent.25 "10.10.1946"

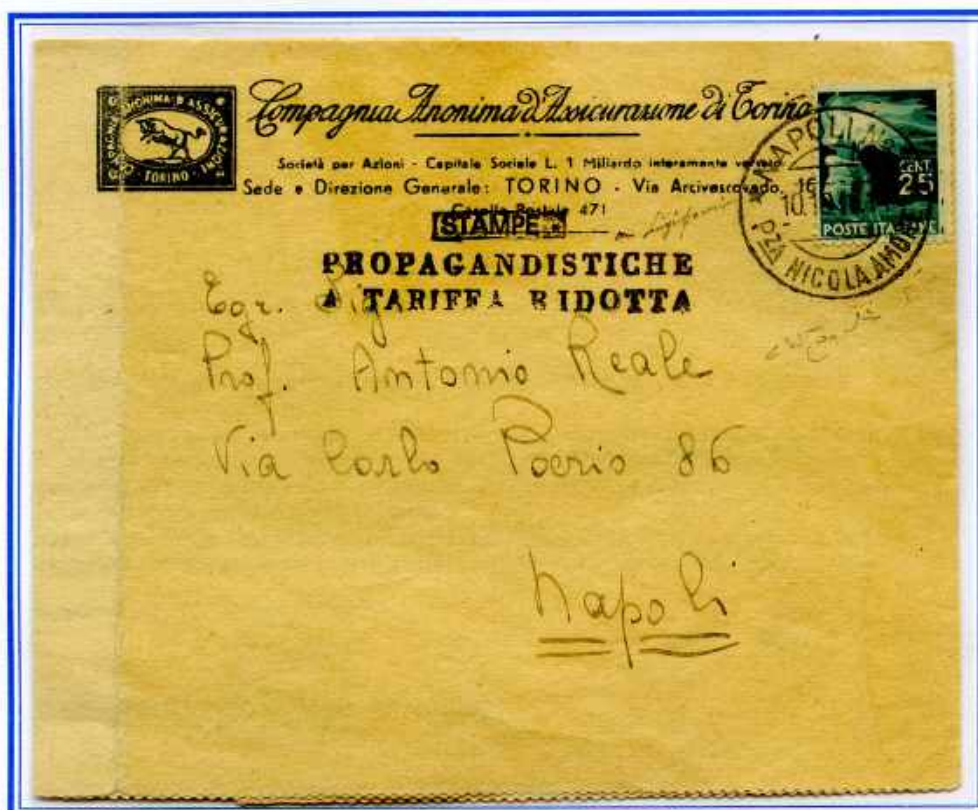

10.10.1946 - Stampe propagandistiche a tariffa ridotta del 1° porto da Napoli per città.
Tariffa cent.25 assolta con un francobollo de cent.25 Democratica nel suo 1° giorno di emissione.

La tariffa da cent. 25 non era prevista per nessun tipo di spedizione, ma con autorizzazione della Direzione delle Poste di Napoli, si permise di spedire delle stampe propagandistiche a tariffa ridotta del 75%, cent.25 anzichè £.1, " **Annullo lineare a tampone Stampe Propagandistiche a Tariffa Ridotta**" ma solo alcuni ne usufruirono, vedi questo e il caso di Meda (Sorrento) dell'11.10.1946

Questo rappresenta uno dei rarissimi casi di uso isolato del cent.25 Democratica finora conosciuti. impreziosito dal 1° giorno di uso del francobollo. (Cx2)

CAPITOLO 2

Usò dei francobolli emessi l' 1.10.1945
e in abbinamento con francobolli R.S.I. - Imperiale - Luogotenenza
(periodo tariffario per l'interno 1.10.1945 - 31.1.1946)



15.1.1946
Rara Cartolina
della "Propaganda
delle Brigate
Garibaldi"
da Torino a
Bardonecchia
Tariffa £.1,20
in affrancatura mista
R.S.I. - Luogotenenza
e Democratica (C)



30.12.1945 - Cartolina illustrata per interno da Bologna a Livorno
Tariffa £. 1,20 in affrancatura mista di 3 periodi Politici,
Imperiale cent.35 + R.S.I. Tamburino cent.75 Senza Filigrana e cent. 10 Democratica
Rarissimo uso misto Democratica - Tamburino Senza Filigrana, ad oggi non conosco altri casi (Cx2+F)

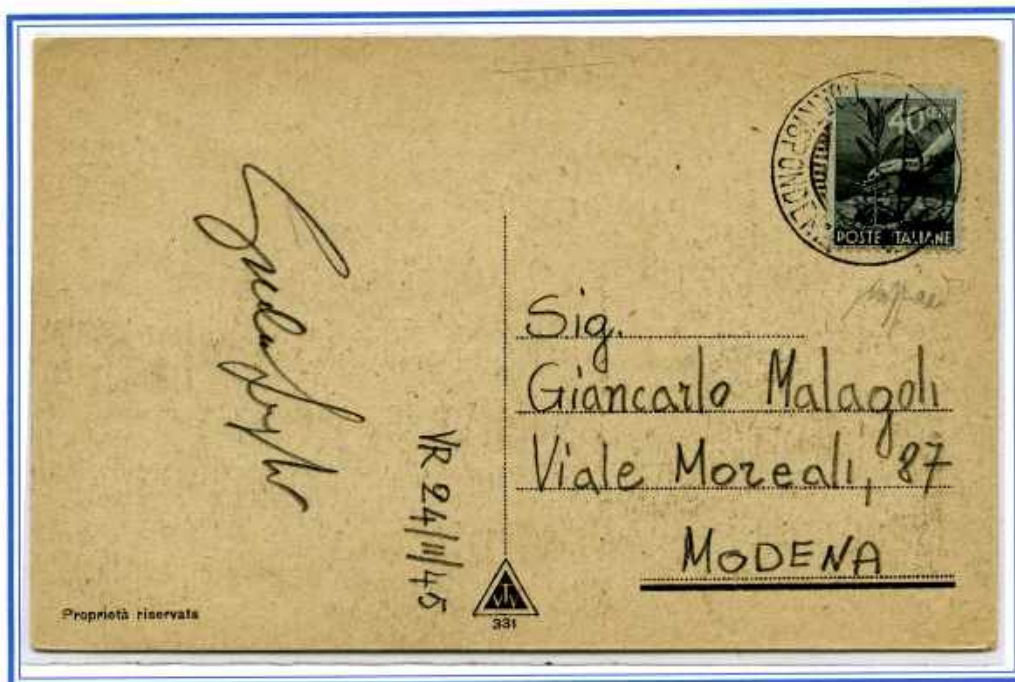

24.11.1945 - Cartolina illustrata Firma e Data da Verona a Modena.
Tariffa Cent.40
Raro uso isolato in questa tariffa (C)

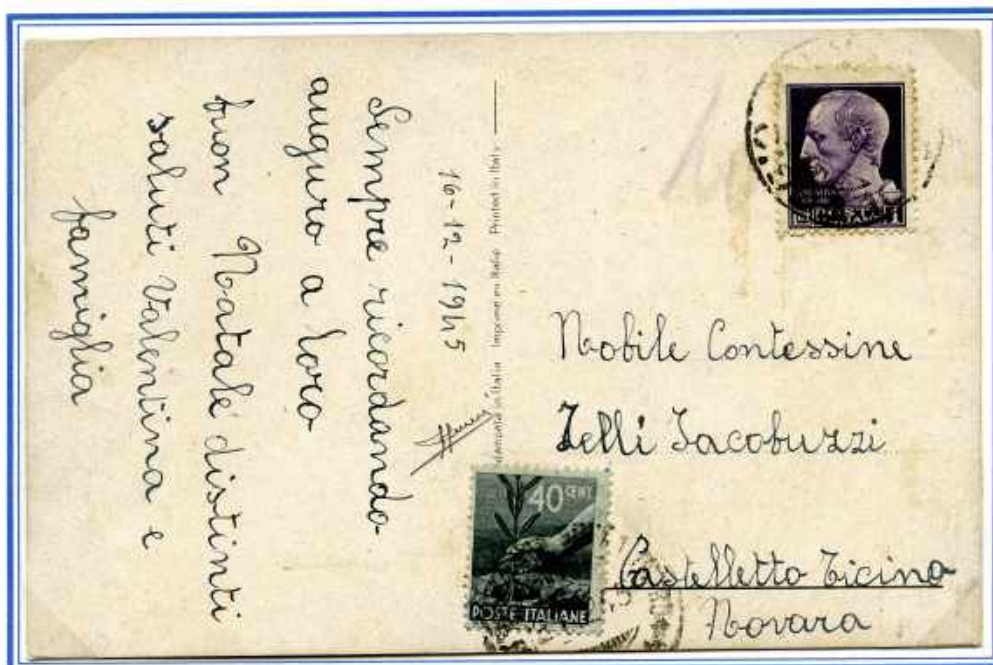

16.12.1945 - Cartolina illustrata per interno da Oleggio a Castelletto Ticino.
Tariffa 1,20 £., affrancata con 1 £. in difetto di 20 cent.
tassata in arrivo per il doppio del porto mancante 40 cent. con un valore da
40 cent. Democratica, in uno dei più rari usi isolati di questo valore (F)



27.1.1946 - Cartolina postale per città Bologna x Bologna.
Tariffa 60 cent. (cartolina Impero 50 cent. risposta) (C)



11.12.1945 - Cartolina Postale Espresso per interno da Chieti a Firenze.
Tariffa 6,20 £. affrancata per 8 £. (1,20 £.+ 5 £. espresso)

"Affrancatura in eccesso di £.1,80. Si può ipotizzare che il mittente, nel comporre l'integrazione dell'affrancatura, abbia confuso il 2 £. Democratica con il 20 Cent. Democratica, anch'esso dello stesso colore" (C+F)



21.12.1945 - Cartolina illustrata Espresso da Basiliano a Verona.

Tariffa 6,20 £., (£.1,20 cartolina + £.5 espresso) affrancata per £.3 con la vecchia tariffa R.S.I. valida fino all'1.7.1945 e non tassata

"rara affrancatura mista 4 emissioni diverse riguardanti tre periodi, Regno - RSI - Luogotenenza (Democratica) comprendente il valore più basso della Democratica e il valore più alto dei Fratelli Bandiera (C)



7.11.1945 - Estratto Conto Editori da Roma a Cava dei Tirreni.

Tariffa cent.40

Affrancatura rara del 40 cent. Democratica isolato su tale tipologia di documento) (C+F)



2.10.1945
Lettera del
1° porto in via
Aerea Espresso
da Firenze a
Palermo.
Tariffa 9 £.
affrancatura
mista
(Democratica -
R.S.I. - P.M.
Luogotenenza)

L'Espresso Fascetto fu giustamente ritenuto fuori corso "vedi scritta rossa in lapis in alto a sx"
la busta fu tassata in arrivo per il doppio del porto mancante 5 £. con segnatasse 5 £. Luogotenenza
anche il 50 cent. P.M. era fuori corso dal 7 agosto 1945 ma fu tollerato. Raro documento (C)



26.1.1946
Lettera del 1°
porto con
Corriere
Espresso
S.A.B.E.
da Bagnarola
a Firenze
Tariffa 12£.
(2 £. lettera +
10 £. S.A.B.E.)
bolli di arrivo

Il Ministero delle Comunicazioni concesse alla Società S.A.B.E. la possibilità di effettuare con propri mezzi il collegamento postale nei due sensi fra Firenze, la Venezia Giulia e il Friuli. La Direzione Provinciale P.T. di Firenze confermò la concessione. Il regolamento disponeva che oltre l'affrancatura della lettera, venivano applicati sulla lettera uno o più francobolli dell'emissione creata per questo servizio.



14.11.1945
Lettera del 1° porto
per interno da
POSTA MILITARE
N.92
a Chieti
Tariffa 2 £.
"Rare le affrancature
con Democratica da
uffici di
Posta Militare"

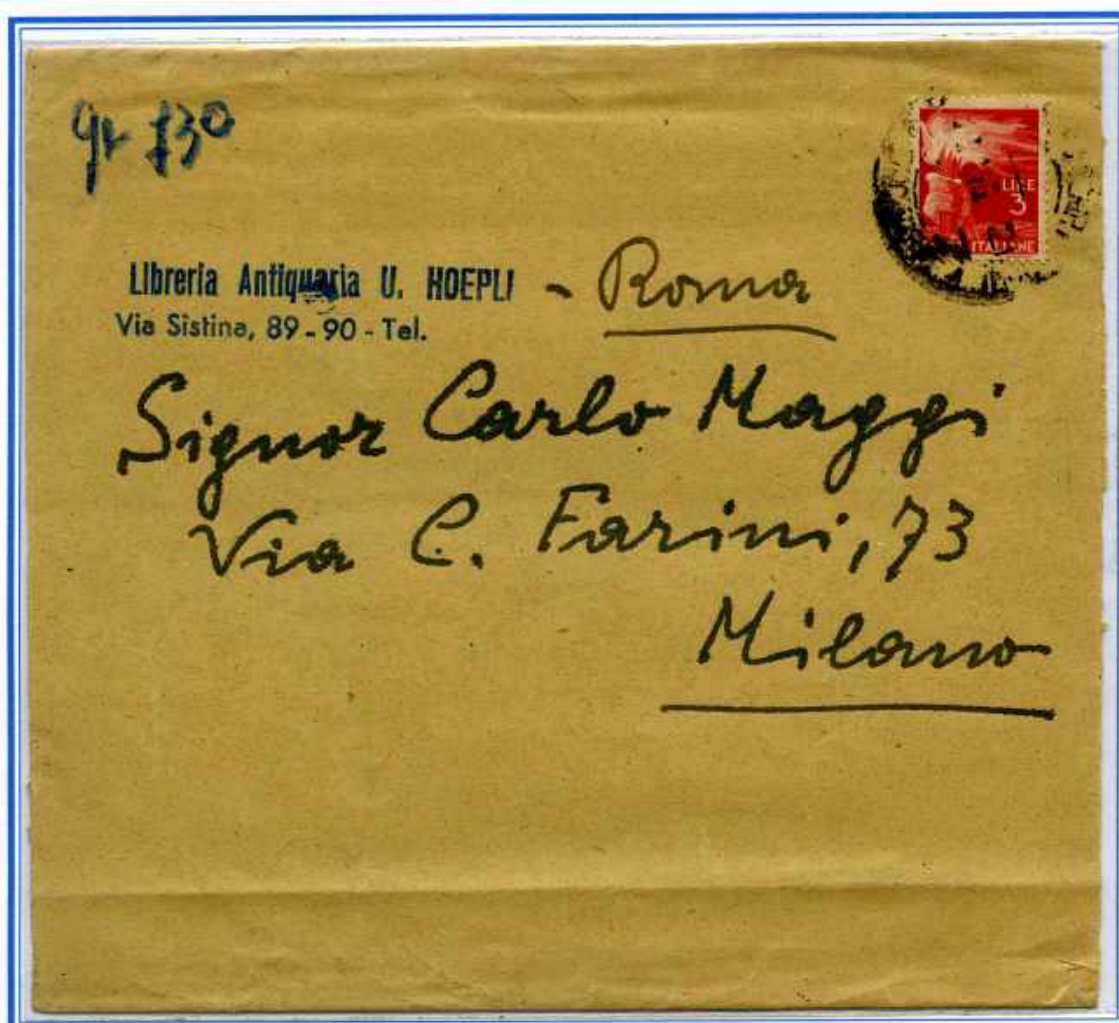

22.1.1946 - Fascia per Pieghi Editori di 15 porti da Roma a Milano.

Tariffa Editori £.3 (cent.20 x 15 = £.3)

In base alla normativa, la spedizione di pieghi editori aveva un massimo di 700 gr., in questo caso venne fatta eccezione in quanto il plico fuoriusciva di 30 gr. (manoscritto 730 gr.) venne comunque inoltrata correttamente in tariffa Editori.



26.10.1945
Lettera del
1° porto
Raccomandata
da Pordenone a
Montelupo
Fiorentino.
Tariffa 7 £.
(2 £. lettera + 5 £.
raccomandata)



18.11.1945 - Lettera del 2° porto + 2 porti di Posta Pneumatica da Roma a Pistoia.
Tariffa 5,40 £. (2 x 2 £. = 4 £. lettera + 1,40 £. 2 porti posta pneumatica)
" Rari i doppio porto di Posta Pneumatica" (C)



7.1.1946 - Lettera del 1° porto Raccomandata da Roma a Urbino.
Tariffa 7 £. (2 £.+5 £. raccomandata) - il Francobollo da 2 £. Espresso - Aereo, ha soprastampa PM - (F)



28.12.1945 - Lettera del 2° porto Raccomandata Espresso da Roma a Genova.
Tariffa 14 £. (£. 2 x 2 lettera + 5 £. espresso + 5 £. raccomandata) (F)



4.1.1946 - Lettera di 3 porti Raccomandata da Cosenza a Amantea (CS).
Tariffa 11 £. (£. 2 x 3 lettera = £.6 + 5 £. raccomandata)

Rarissima affrancatura composta dai Gemelli da £.2
Democratica + Monumenti Distrutti soprastampato + Falso di Amantea,
questa risulta essere una delle pochissime lettere affancate con Democratica e Falso di Amantea
e con la contemporanea presenza di valori gemelli (falso e autentico) Monumenti Distrutti
+ £.2 Democratica, il tutto per affrancare una Raccomandata, la quale passava obbligatoriamente
tra le mani di un impiegato postale che non ha riconosciuto il falso. (Cx2 +F)

capitolo 2 - periodo
tariffario per interno
1.10.1945 - 31.1.1946



9.12.1945
Manoscritti Raccomandati
con Lettera
da Milano a Torino
poi Vercelli.
Tariffa 6,80 £.
(2,40 £. manoscritti +
2,40 £ raccomandata aperta
+ 2 £. lettera)

Raro documento,
non filatelico con alto
numero di Posta Pneumatica
cent. 60 ad uso posta ordinaria,
misto con francobolli della
Democrazia. (C+F)



3.11.1945
Manoscritti 9 porti
con Lettera Raccomanda
tariffa 13,20 £.
(8,80 £. manoscritti 9 porti
2 £. lettera
2,40 raccomandata aperta)

viene presentata copia
ridotta in quanto le
dimensioni reali della
missiva risultano essere:
cent. 15 x 35,5



13.11.1945 - Assicurata del 4° porto per 10.000 £. da Verona a Adria.

Tariffa 215 £. (2 £. x 4 = 8 £. + 2 £. a/r + 5 £. raccomandata)

(4 £. per le prime 200 £. assicurate + 2 £. ogni 100 lire in più = 9.800 £. : 100 £. = 98 x 2 £. = 196 £., per un totale di 200 £.)



28.1.1946 - Parziale fronte di Assicurata da Roma per interno (Perugia).

La lettera poi ritagliata, era facente parte dell'archivio di nota ditta di Perugia e presumendo che il ritaglio comprenda tutta l'affrancatura si può presumere tale tipo di tariffa:

Lettera di 10 porti Assicurata per forza maggiore per 23.500 £.

lettera 10 porti £. 2 x 10 = 20 £. + raccomandata 5 £. + assicurata + forza maggiore prime 200 £.
(£.4 + 2 = 6 £. + ogni 100 £. forza maggiore 2 + 1 £. = £.3 x 233 = 699 £. per un totale di 730 £.)

Rara affrancatura recante l'uso tardivo del 50 £. Imperiale,
impreziosito dall'uso contemporaneo del gemello da 50 £. Democratica (C+F)

CAPITOLO 2/a

periodo tariffario per l'Estero 1.10.1945 - 31.3.1946



2.11.1945
Cartolina Postale
da Pescara a
Mannedorf
(Svizzera)
Tariffa 3 £. (F)



21.3.1946
Cartolina Postale
da Ferrara a Berna
(Svizzera)
Tariffa 3 £.
affrancata per £. 6
in Tariffa Ufficiosa.

La suddetta tariffa ufficiosa fu fonte di una notizia data dai giornali dell'epoca che citavano " dal primo Febbraio tariffe raddoppiate"
Gli Italiani si trovarono di fronte al terzo consecutivo raddoppio dall'1.10.1944 che in realtà non era un vero raddoppio.
Nel caso delle tariffe estere il cambio fu l'1.4.1946 da (£.3 a £.10) ma come in questo caso venne automatico da parte del mittente affrancare per il doppio della tariffa cartolina £.3, a seguito appunto delle notizie divulgate, pagando in questo caso addirittura il doppio
RARA affrancatura (gemella)



3.12.1945
Lettera del 1° porto
da Roma a Cincinnati
(USA)
Tariffa 5 £.
" uso improprio del P.A.
3,20 £. come ordinario,
ma tollerato " (F)

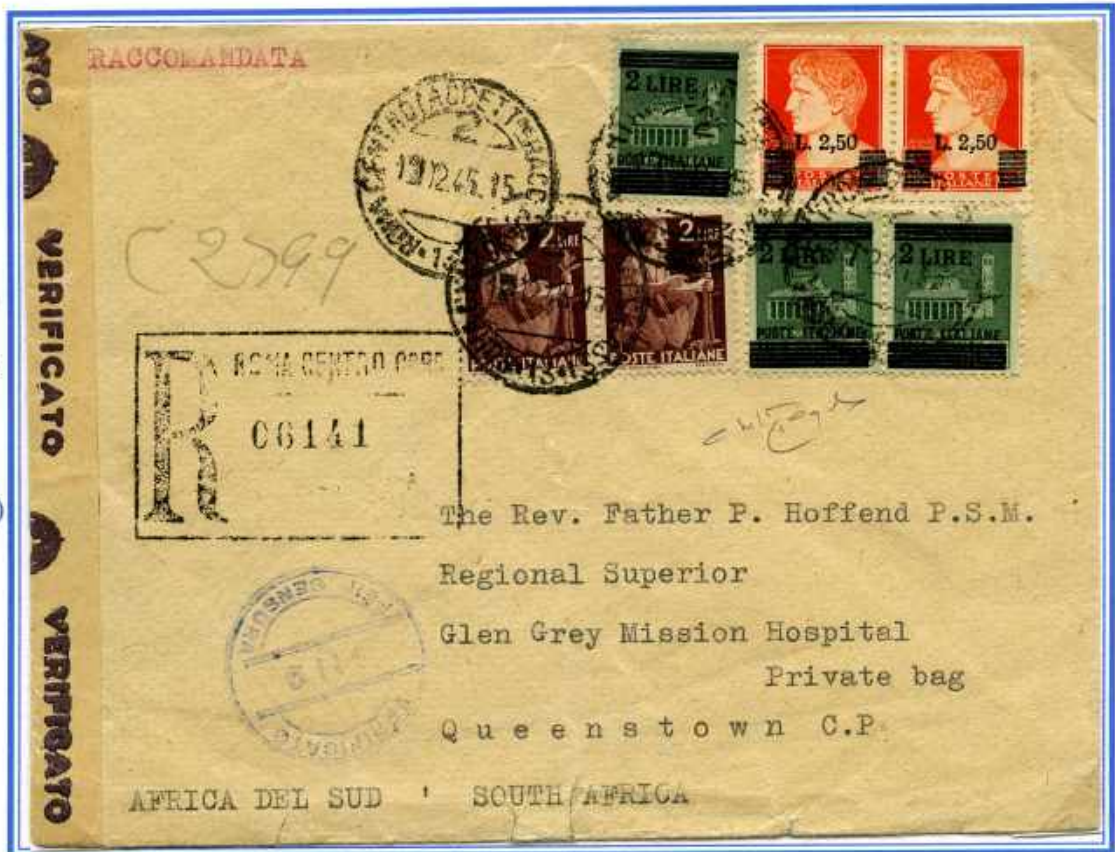

11.12.1945
Lettera del 1° porto
Raccomandata da
Roma a Queenstown
(South Africa)
Tariffa 15 £.
(5 £. + 10 £. racco.)
Valori Gemelli 2 £.
Rara destinazione (F)



9.12.1945 - Lettera del 1° porto Raccomandata - Espresso da Merano a Etziken (Svizzera)
Tariffa 25 £. (5 £. lettera + 10 £. raccomandata + 10 £. Espresso)



27.3.1946 - Lettera del 1° porto per Posta Aerea da Milano a New York (USA)
Tariffa 36 £. affrancata per 40 £. (5 £. lettera + 31 £. aerea)
Valori gemelli 10 £. (F)



2.3.1946 - Lettera del 1° porto per Posta Aerea da Guastalla a New York (USA)
Tariffa 36 £ . (5 £. lettera + 31 £. aerea)
2° giorno della riapertura dei trasporti via aerea per i paesi extra Europei (F)



6.3.1946 - Lettera del 1° porto + 2 porti di Posta Aerea da Torino a New York (USA)
Tariffa 67 £ . (5 £. + 31 £. x 2 = 62 £. aerea) (C + F)



17.1.1946 - Lettera Posta per Prigionieri Internati civili di Guerra da Siena a Bombay.

La missiva godeva della Franchigia Postale, corrispondenza della C.R.I.

“Annullo guller CROCE ROSSA IT. PRIG. GUERRA V. PUGLIE” il mittente, come risulta manoscritto (aerea - air mail) affrancò probabilmente la lettera per l'importo di 5 £, quale soprattassa per la spedizione aerea, anche se nel periodo in questione il servizio non era attivo. (F)



5.3.1946 - Lettera del 1° porto per posta aerea a Roma a Parigi.

Tariffa 25 £. (francobollo da 5 £. Imperiale Lupa s.f. al retro)
 non comune affrancatura mista francobolli + meccanica rossa.

CAPITOLO 3

Cambio tariffario per interno 1.2.1946 - 24.3.1947



2.3.1946 - Cartolina Postale da Luzzara a Bologna.

Tariffa 3 £.

(cartolina Imperiale Opere del Regime C 76 domanda) (C)



21.4.1946 - Cartolina Postale da Bologna a Firenze.

Tariffa 3 £. (Cartolina Postale Impero cent. 50)

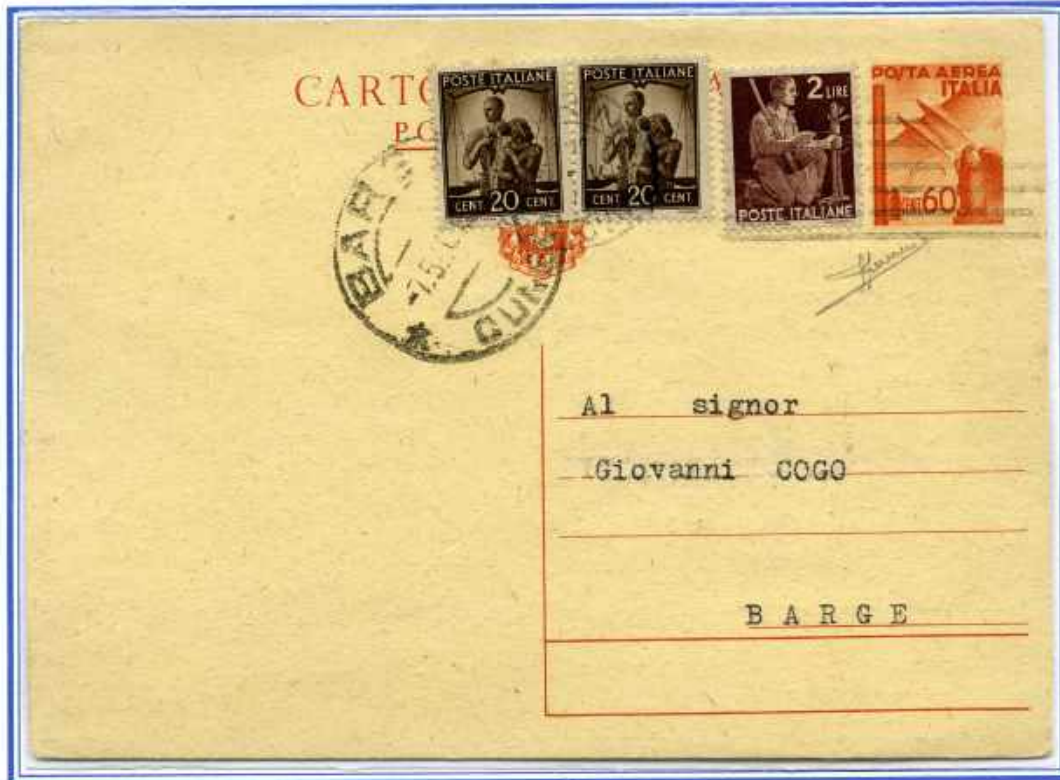

6.5.1946 - Cartolina Postale da Torino a Barge.
Tariffa 3 £. (Cartolina Postale Imperiale Posta Aerea cent.60) (F)



6.5.1946 - Cartolina Postale da Forlì a Siena.
Tariffa 3 £. (Cartolina Postale Imperiale Posta Aerea cent.70) (F)



22.5.1946 (RE di MAGGIO) - Cartolina Postale da Subbiano a Cremona.
Tariffa 3 £. (Cartolina Postale Imperiale cent.75) (F)

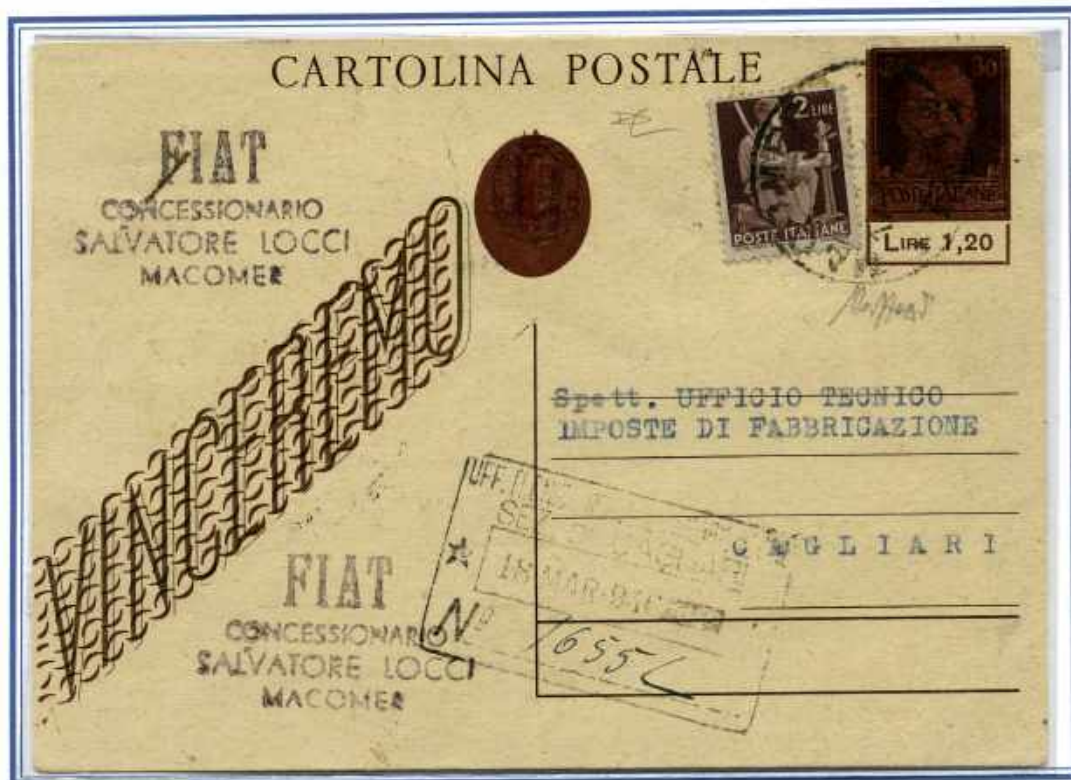

16.3.1946 - Cartolina Postale da Macomer a Cagliari
Tariffa 3 £. affrancata in eccesso cent.20 usuale del periodo (C+F)
(Cartolina Postale Mascherina £,1,20/0,30)



25.8.1946 - Cartolina Postale da Vigolo Vattaro a Perugia.

Tariffa 3 £. affrancata in eccesso cent. 10

Rarissimo uso in Repubblica di tale cartolina in affrancatura aggiunta con Democratica. (Cx2+ F)



23.9.1946 - Cartolina Postale Espresso per interno da Cesena a Roma

Tariffa perfetta 13 £. (3 £. cartolina + 10 £.espresso)

Rara affrancatura integrata mista di 4 periodi diversi (Regno - RSI - Luogotenenza - Repubblica) (C)



4.1.1947 - Cartolina del Prestito della Ricostruzione "firma e data" Tariffa ridotta 50% cent.50



26.12.1946 - Cartolina del Prestito della Ricostruzione "cartolina 5 parole" Tariffa ridotta 50% £.1



26.12.1946 - Cartolina del Prestito della Ricostruzione "cartolina illustrata" Tariffa ridotta 50% £.1,50



16.9.1946
Fascetta per
Pieghi Editori
del 2° porto
per città
da Torino.
Tariffa 1,50 £.
(cent.0,75x2)

26.7.1946 - Sopracoperta di Pieghi Editori di 6 porti raccomandati per in terno da Roma a Terni.
Tariffa 8,25 £. (cent.0,75 x 6 = 4,50 £. + 3,75 £. raccomandata editori)

" i 5 francobolli da 5 cent. Imperiale, poterono essere utilizzati solo per altri pochi giorni ed è per questo che il 10.10.1946 venne emesso il francobollo da 25 cent. Democratica a sostituzione per le speciali tariffe ridotte, come in questo caso"



Spedizione in abbonamento postale - Perugia - III Gruppo

L FORO ITALIANO

RACCOLTA GENERALE DI GIURISPRUDENZA CIVILE, COMMERCIALE, PENALE E AMMINISTRATIVA
L MASSIMARILIA DEL FORO ITALIANO
RACCOLTA GENERALE DI SENTENZE DELLA CASSAZIONE CIVILE
Piazzale Borghese, 3 - ROMA (109)



b) I reclami per qualunque fascicolo non ricevuto debbono essere trasmessi immediatamente dopo il ricevimento del fascicolo successivo. In caso diverso, i fascicoli richiesti verranno spediti soltanto contro rimessa anticipata del loro importo.

6155	Al Municipio di	ROVERETO
16528		
(Trento)		

ignori...
te pre... di non omet...
... in qualsiasi comuni...
... a noi diretta, l'indica...
... del proprio numero di...
... abbonamento o, meglio, di un...
... l'indirizzo stampato col...
... quale ricevono i fascicoli.

capitolo 3 - cambio tariffario
per interno 1.2.1946 - 24.3.1947

4.3.1946 - Fascetta per Giornale
spedizione in abbonamento postale
Perugia gruppo 3,
inviata per Raccomandata
da Città di Castello a Rovereto
bollo in arrivo Rovereto 9.3.1946
Tariffa 3 £. a coprire il solo diritto
di raccomandata
"Raro documento postale" (F)

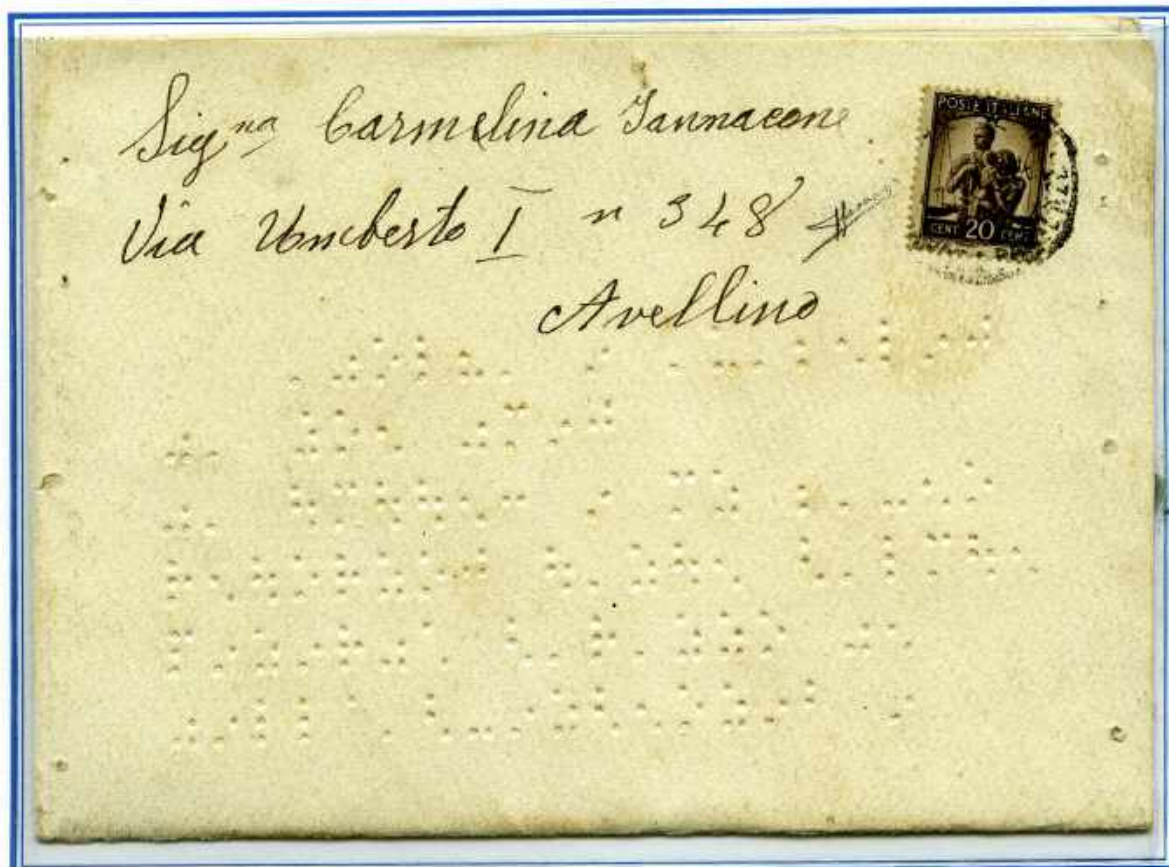

27.5.1946 (Re di Maggio) - Lettera del 1° porto in Braille " corrispondenza non vedenti" per città da Avellino.
Affrancatura cent.20 insufficiente (la tariffa del periodo era di £.1) tollerata e non tassata per la speciale tipologia della corrispondenza. (F)

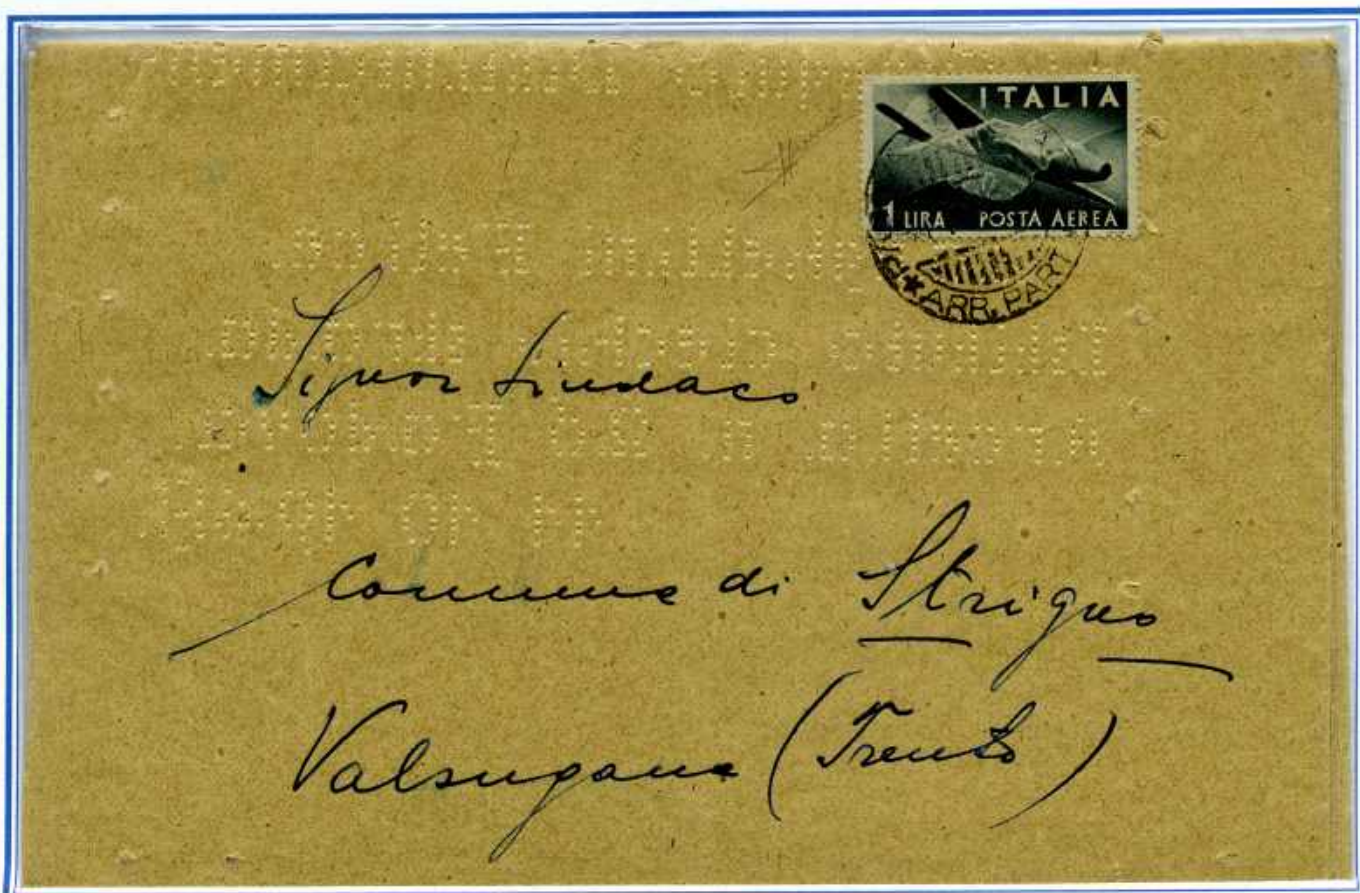

11.9.1946 - Lettera del 1° porto in Braille " corrispondenza non vedenti" per interno da Padova a Valsugana.
Tariffa 1 £. (uso improprio ma tollerato del £.1 posta aerea) (C)



29.3.1946 - Lettera del 1° porto Braille " corrispondenza non vedenti " Espresso da Napoli a Padova.
Tariffa 11 £. (1 £ + 10 £. espresso) (C+F)



3.7.1946 - Cartolina Privata per interno da Jesi a Ancona.
Tariffa 3 £.

" Ad oggi risulta essere l'unico documento usato in Repubblica,
affrancato con Democratica + Propaganda di Guerra cent.25 sezionato" (Cx2+Fx2)



24.7.1946 - Lettera del 1° porto Raccomandata per interno da Rapagnano a Ascoli Piceno.
Tariffa £.14 (£.4 lettera+ 10 £. raccomandata) affrancata per errore £.14,60



capitolo 3 - cambio tariffario per interno 1.2.1946 - 23.4.1947



13.5.1946
(Re di Maggio)
Cartolina Ospedaliera
Raccomandata da
Siena a Castelnuovo
Berardenga.
Tariffa 8 £. (cartolina
£. 3 + raccomandata
aperta £.5)
Valori Gemelli 1 £.

"Il francobollo da 1 £.
Rossini venne tollerato
nonostante fosse fuori
validità dal 31.12.1943

20.2.1946
Lettera del 1° porto
da Torino a Marsala
Tariffa 4 £.
affrancata per 4,65£



Il mittente affrancò la lettera con tutto quello che aveva, come si può notare diversi francobolli erano recuperati e quindi sopraffrancò la lettera, sperando che se notati, venissero tralasciati appunto perchè era sopraffrancata.

Per confondere il Portalettere, i francobolli di R.S.I. vennero applicati tutti e tre capovolti.

Rara mista con francobolli Gemelli (4 tipi da 10 cent.+ 2 da 20 cent.+ 2 da 50 cent.) (C+fx2)



14.9.1946 - Lettera del 1° porto per interno da Quaronna a Vercelli. Tariffa 4 £.
 "Rarissima affrancatura, ad oggi risulta essere l'unica lettera usata in Repubblica,
 Democratica + Marca da Bollo £.1 RSI (fasci della RSI non soprastampati) (Cx2 + F)



9.7.1946
 Lettera del
 1° porto
 da Torino a
 Casinalbo
 Tariffa 4 £.

Affrancatura rara
 mista Democratica +
 Marca sull'entrate
 Industria Commercio
 £.1 RSI (F)

6.7.1946
Lettera del 1°
porto per interno
da Meda a Milano.
Tariffa 4 £. affran-
cata per 4,05 £.

*Rara affrancatura
mista Democratica
+ Marca da Bollo
£.1 Luogotenenza
con fasci della RSI
soprastampati +
Cent.30+50 +
Cent.20x2 Impero
+ valori Imperiale
con e senza fasci e
evidente uso moneta
del £.1 Democratica
e cent. 10 Imperiale
(C + Fx2)



VETRI - CRISTALLI - SPECCHI
VIRGILIO TORNIAMENTI

VIA ANNUNCIATA, 14 - MILANO (102) - TELEFONO N. 51.41.11

Spett. Soc. An. C. Bournique

Via Pisanelli 50

B A R I

1.6.1946
(Re di Maggio)
Lettera del
1° porto
per interno da
Milano a Bari.
Tariffa 4 £.

Affrancatura
non comune
nel periodo del
Re di Maggio,
mista
Democratica +
Marca da Bollo
£.1
Luogotenenza.
(Fx2)





26.6.1946
Lettera del
1° porto
da Torino a
Trecore Balneario.
Tariffa 4 £.

Il francobollo da
2 £. P.A. Frecece
Soprastampato
PM
venne tollerato
nonostante fosse
fuori validità dal
7.8.1945" (C)



27.6.1946
Lettera del
1° porto
per posta aerea
da Cagliari
a Trieste
Tariffa 8 £.
(4 £. + 4 £. aerea)

Valori Gemelli
e pregiato
uso proprio dei
francobolli
posta aerea per
interno

capitolo 3 - cambio tariffario per interno 1.2.1946 - 23.4.1947



6.9.1946
Lettera del
1° porto
raccomandata
da Pian di Borno
a Pisogne.
Tariffa 14 £.
" 4 £. lettera + 10
£. raccomandata "

Affrancatura mista
composta da 3
francobolli
Democratica
+ 2 Segnatasse
Luogotenenza £.1
in uso in emergenza



23.5.1946
Re di Maggio
Lettera del 1°porto
Raccomandata
da Fermo a Roma.
Tariffa 14 £.
(4 £. lettera +10 £. racc.)
Uso molto Raro del
4 £. Democratica
in questo periodo
(C+Fx2)



18.8.1946 - Lettera del 1° porto ridotta - Raccomandata da Portogruaro a Fossalta di Portogruaro.

Tariffa 7 £. (lettera ridotta £.2 + raccomandata aperta £.5)

spesso gli ospedali si prendevano la libertà di inviare la propria corrispondenza diretta ai Comuni, applicando la tariffa ridotta del 50° pur non avendone diritto, come in questo caso (F)



14.2.1946 - Lettera del 1°porto Raccomandata da Rosasco a Roma.

Tariffa 14 £. (4 £. lettera + 10 £. raccomandata)

Uso improprio in emergenza ma tollerati dei 4 francobolli Pacchi Postali Luogotenenza soprastampati (F)



28.8.1946
Lettera del 1°porto
Raccomandata da
Celle sul Rigo
a Bologna
Tariffa £.14
(lettera £.4 + racc. £.10)

Affrancatura mista Democratica + Pacchi Postali Fascio £.10 raro uso in emergenza ma tollerato



30.1.1947 - Lettera di 4 porti Raccomandata per interno da Gioia Tauro a Roma.
Tariffa £.26 (lettera £.4 x 4 = £.16 + raccomandata £.10)
"Ad oggi è l'unica lettera usata in Repubblica,
Democratica + Pacchi Postali £.20 Luogotenenza (sass.PP65) a me nota (Cx2 + F)



26.4.1946 - Lettera del 1° porto raccomandata da Milano a Arezzo
Tariffa 14 £, (4 £. lettera + 10 £. raccomandata)

* Una delle poche lettere conosciute in affrancatura mista 5 £. Imperiale fascio con Democratica*



15.2.1947
Lettera del 1°
porto espresso
posta pneumatica
da Milano a Roma
Tariffa 16 £.
(4 £. lettera + 10 £.
espresso + 2 £. P.PN)

Raro uso contempo-
raneo dei due valori
di Posta Pneumatica,
a formare il 1° porto
di peso (F)



25.2.1946 - Lettera del 2° porto Raccomandata da Reggio Calabria a Genova.
 Tariffa 18 £. (2 x 4 £. = 8 £. lettera + 10 £. raccomandata)
 Affrancatura non comune mista due posta aerea - Democratica e Regno (C)



19.2.1946
 Lettera
 del 2° porto
 Raccomandata
 da Castelluccio
 Superiore
 a Roma.
 Tariffa 18 £.
 (2 x 4 £. = 8 £.
 lettera
 + 10 £. racc.)
 (F)



10.4.1946 - Lettera di 6 porti da Pescara a Roma. - Tariffa 24 £. (4 £. x 6 = 24 £. lettera)



22.3.1946 - Lettera di 12 porti Raccomandati da Arcevia a Ancona.
Tariffa 58 £. (£.4 x 12 = £.48 + raccomandata £.10)



25.3.1946 - Lettera del 3° porto Assicurata per £.200 da Genova a Borgello.
 Tariffa 28 £. (£.4 x 3 = £.12 lettera + 10 £. raccomandata + 6 £.assicurata prime 200)



23.2.1946 - Lettera del 1° porto Assicurata per £.1.000 da Ochiobello a Genova.
 Tariffa 44 £. (£.4 + 10 £. raccomandata + 6 £.assicurata prime 200 + 8 porti da 100 £. £.3 x 8 = £.24)



25.9.1946 - Lettera del 1° porto Assicurata per £.7.000 da Volterra a Milano.

Tariffa 224 £. (4 £. lettera + 10 £. raccomandata + 6 £. assicurata prime 200 £., più 3 £. ogni 100 £. (£.100x68 = £.6.800 = £.204)

CAPITOLO 3/a

Cambio periodo tariffario per l'estero 1.4.1946 - 31.8.1947



10.6.1947
Cartolina Postale
da Venezia a
Monaco.
(Germania zona
Americana)
Annullo meccanico
rosso della censura
Americana.
Tariffa 10 £. (C)

29.1.1947
Cartolina privata
da Milano a
Johannesburg
(South Africa)
Tariffa 10 £.

" Interessante reperto
storico postale
recuperato
dall'incidente aereo nel
porto di Napoli,
come riportato dalla
comunicazione al retro "



In such state
this card has been
returned to us by the Post
Office (a fire at the port
of Naples). 22/2/47

Yours faithfully,
SMALTERIA E METALLURGICA
Export Dept.

Unit: SMALTERIA BASSANI



9.5.1947 - Lettera del 1° portoda Milano a Rio de Janeiro (Brasile)
Tariffa 15 £.

"Raro uso della Vignetta Pro Vittime Politiche 2 £. in aggiunta di affrancatura per estero in uso improprio ma tollerato" (F)



15.4.1946 - Lettera del 1° porto da Piacenza per Città del Vaticano (Sua Santità Pio XII Pontefice Massimo).
Affrancata usualmente per 15 £., considerando la Città del Vaticano destinazione estera,
in realtà, ma non avveniva che in casi rari, andava affrancata come lettera da Italia a Città del Vaticano
con la tariffa di 2,50 £., che pochi conoscevano e affrancavano più comunemente per 4 £. come interno.



2.12.1946 - Lettera del 1° porto da Savignano di Montetassi a Detroit (USA).

Tariffa 15 £.

La lettera inizialmente venne affrancata per 5 £. "vecchia tariffa" (£.4 Democratica + Cent. 50x2 P.A. Imperiale) poi integrata per 10 £. due giorni successivi, (stesso guller) applicato il bollo "FRANCOBOLLO INSUFFICIENTE" e manoscritto 15 £. portando così la lettera alla tariffa corrente di 15 £. probabile cortesia dell'ufficiale postale a mittente conosciuto, onde evitare la tassa in arrivo.



3.7.1947 - Lettera del 1° porto Raccomandata + 2 porti posta aerea da Torino a New York (USA).

Tariffa 75 £. (15 £. lettera + 20 £. raccomandate + 25 £ x 2 = 50 £. posta aerea)

Gemelli da 25 £. Posta Aerea



15.5.1946 (Re di Maggio) - Lettera del 1° porto Posta Aerea da Roma Borghi a Kansas USA).
Tariffa 46 £. (15 £. lettera + 31 £. posta aerea) (C + F)



13.5.1946 (Re di Maggio) - Lettera del 1° porto + 2 porti Posta Aerea da Fidenza a Cairo? (Egitto)
Tariffa 61 £. (15 £. lettera + £.23 x 2 = £.46 posta aerea) (F)



6.8.1946 - Lettera del 1° porto per Posta Aerea da Venezia a New York (U.S.A.)
Tariffa 46 £. (15 £. lettera + 31 £. posta aerea)



1.6.1946
(Re di Maggio)
Lettera del 1°
porto
+ 2 porti Posta
Aerea
da Firenze a
Kansas City (USA)
Tariffa 77 £.
(15 £. lettera
+ 2 x 31 £.
= 62 £. aerea)

"Raro uso dell'alto valore imperiale 25 £. in periodo di Umberto II" (C+F)



4.6.1946 (Re di Maggio) - Lettera del 1° porto + 3 porti di Posta Aerea da Prato a Alessandria d'Egitto.
Tariffa 84 £. (15 £. lettera + 23 £. x 3 = 69 £. posta aerea)
" raro uso dell'alto valore imperiale 50 £. in periodo di Umberto II
impresiosito dal contemporaneo utilizzo con il 10 cent. Democratica, valore più basso della serie" (C+F)



22.7.1946 - Talloncino accompagnatorio di Campioni Senza Valori - Raccomandato per posta aerea 17 porti da Milano a New York (USA)

Tariffa 553 £. affrancata per 550 £. (6 £. campioni + 20 £. racc. aperta + £.31 x 17 = £.527)

Rara affrancatura multipla del francobollo da 50 £. che all'epoca era il valore più alto della serie Democratica il 100 £. sarebbe uscito a pochi giorni 27.7.1946.



retro



22.7.1946 - Manoscritti Raccomandati + Lettera + 18 /19 porti di Posta Aerea da Napoli a New York (USA).
 Tariffa 608 £. (manoscritti 15 £. + lettera 15 £. + raccomandata 20 £. + 18 x 31 £. = 558 £. posta aerea)
 Tariffa 639 £. (manoscritti 15 £. + lettera 15 £. + raccomandata 20 £. + 19 x 31 £. = 589 £. posta aerea)
 Affrancata per 630 £. - importante e non comune affrancatura con 12 valori da £.50
 che erano al momento valore più alto della serie, il 100 £. uscirà dopo 7 giorni



15.10.1946 - Lettera di 7 porti Raccomandata + 26 porti di Posta Aerea da Milano a Buenos Aires (Argentina).

Tariffa 1473 £.

(£.15 lettera 1° porto + £.10.x6 = 60 £. porti successivi + £.20 raccomandata + £.53x 26 = £.1378 posta aerea) (C)

CAPITOLO 4

Cambio tariffario per interno 25.3.1947 - 31.7.1947



4.5.1947
Cartolina illustrata
per Fermo Posta
da Castellammare di Stabia
a Mestre

Tariffa 4 £.

La cartolina venne tassata con Francobollo Assicurativo (Istituto Assicurazioni e Previdenza Postelegrafonici) di Regno da £.3 grigio usato tardivamente come segnatasse in tassazione di emergenza, computando ambedue le sezioni del francobollo, per un totale quindi di £.6 ed in eccesso £.1

(£.5 tassa fermo posta a carico del destinatario)

Tassazione molto Rara (C+F)

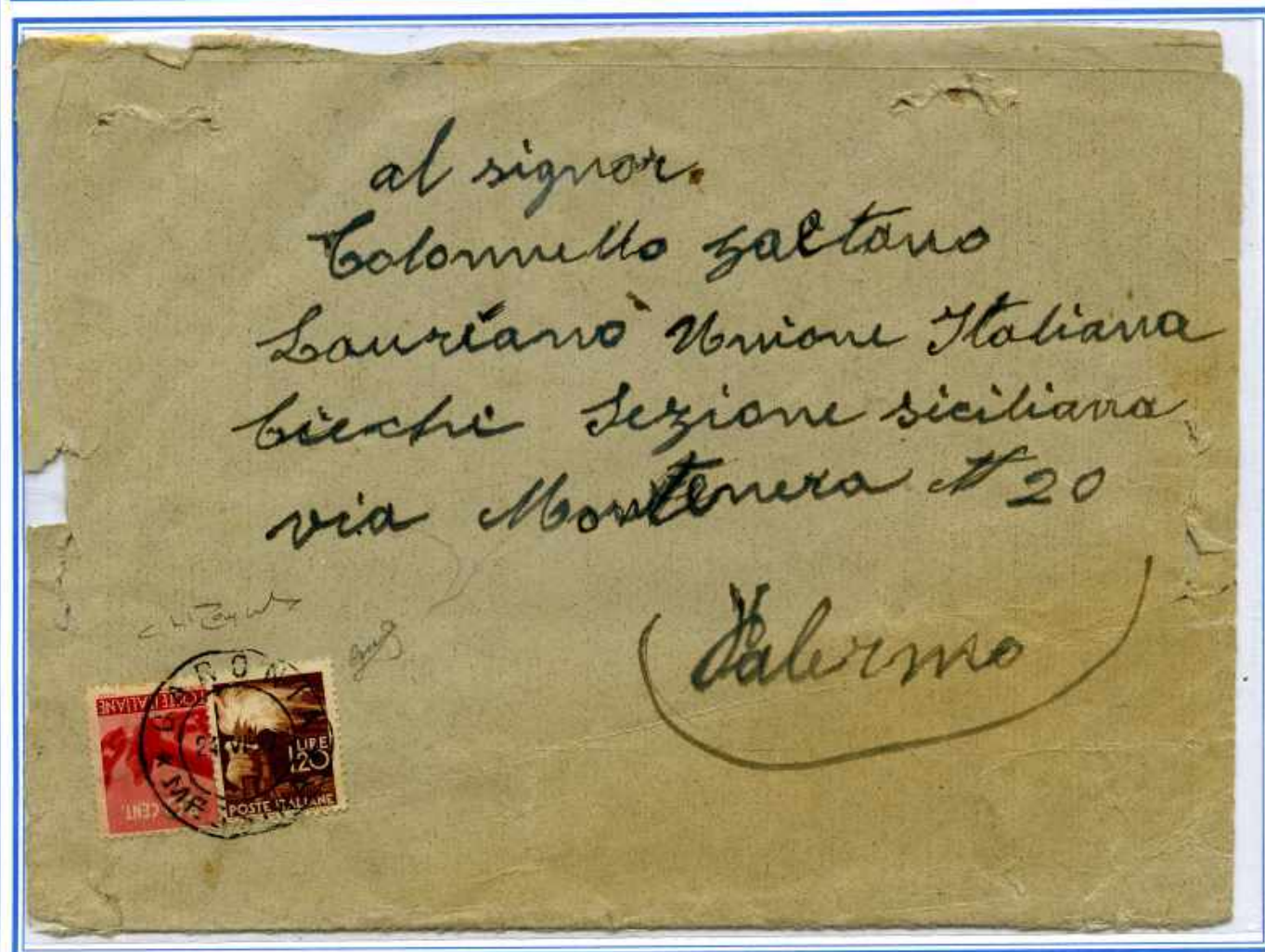

24.6.1947 - Involucro carta puntinata corrispondenza non vedenti (Braille) doppio porto (superiore a 1 Kg.) da Caronia Messina a Palermo.

Tariffa 2 £. (le affrancature Braille superiori al 1° porto sono molto rare) (C + F)

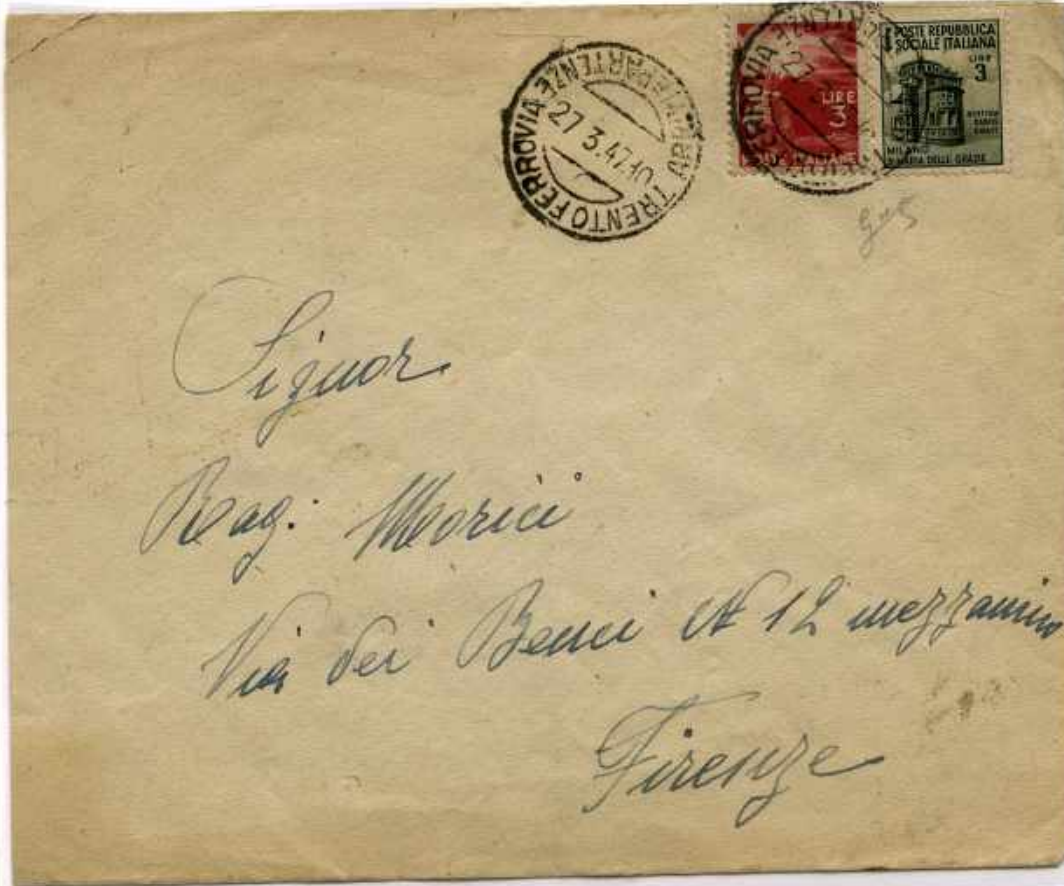

27.3.1947
Lettera del 1° porto
da Trento a Firenze
Tariffa 6 £.
Interessante utilizzo
tardo del francobollo di
Repubblica Sociale £.3
Monumenti Distrutti
in uso contemporaneo
con il gemello £. 3
Democratica (C)



28.4.1947
Lettera del
1° porto da
Vittorio a
Adria.
Tariffa 6 £.



31.7.1947 Ultimo giorno di tariffa - Lettera del 1° porto da Roma a Taranto.
Tariffa £. 6, affrancata con la vecchia tariffa £.4 e in frode postale con una affrancatura
composta da francobolli Democratica e Pacchi Postali Regno Cent.60 + 30 in emergenza (F x 2)



16.7.1947
Lettera del
1° porto
+ 2 porti Posta Aerea
da Roma a Palermo
Tariffa 18 £.
(lettera 6 £. +
posta aerea 6 £. x 2)



29.7.1947
Lettera del
1° porto
Espresso da
Barga a
Firnaci di Barga
Tariffa 21 £.
(6 £. lettera + 15 £.
espresso)

La lettera esposta
rappresenta il
rarissimo uso
dell'espresso 15£.
Democratica
nel 2° giorno
d'uso in cui copri-
va, in uso secco, il
porto per diritto di
espresso (4 giorni)

30.7.1947
Lettera del
1° porto
Espresso da
Roma a Sestola.
Tariffa 21 £.
(6 £. lettera + 15 £.
espresso)

La lettera esposta
rappresenta il
rarissimo uso
dell'espresso 15£.
Democratica
nel 3° giorno
d'uso (penultimo)
in cui copriva, in
uso secco, il porto
per diritto di
espresso (4 giorni)
(C+F)



CAPITOLO 5

Cambio tariffario per interno 1.8.1947 - 10.8.1948



5.9.1947 - Lettera in Braille Espresso da Belluno a Bologna
Tariffa 26 £. affrancata per 21 £. (1 £. lettera + 25 £. espresso) (F)

16 —

550. Mendes. Le Nu au Salon 1901-1908. 2 vol. in-4, col. 800. —
 551. Mille et une nuits. Contes arabes 1842. 2 vol. in-16. 700. —
 552. Mirabeau. Lettres d'amour à Sophie. 1910. in-16. 350. —
 553. — Vie publ. et privée de Mirabeau. 1786. in-8 (Gay IV 1353). 350. —
 554. Neera. Il secolo galante. Milano, 1907. in-16, ritr. 100. —
 555. Nouveau scandale de Londres. Paris, 1886. in-16. 200. —
 556. Perrin. Les Egarements de Julie. Brux. 1883. in-8. 1000. —
 557. Petites parisiennes. Paris, 1910. in-4, 100 ill. gal. 150. —
 558. Petronio. Il Satirico tradotto col testo a fronte. 1980. 350. —
 559. Piron. Poesies badines. Paris, 1910. in-16. ediz. crit. 200. —
 560. — Oeuvre badine (Bibliot. de l'amour). 1919. in-8. 400. —
 561. Poete. La promenade a Paris au XVII siecle. 1910. 200. —
 562. Relazione per le questioni della Prostitutione. 1885. 100. —
 563. Reschall. La névrose galante au XVIII siecle. in-8. 400. —
 564. Retif de la Bretonne. L'amour a 45 ans. 1910. in-16. 200. —
 565. Serralls de Londres ou amous. nocturnes. in-8. tav. 400. —
 566. Sighele. La coppia criminale. Torino, 1922. in-8. 150. —
 567. Signorini. L'amore nei novrasieculi. 1926. in-4. 100. —
 568. Tailemant des Beaux. Rois Dames et Beaux esprits. 1920. in-8, tavolo. 400. —
 569. Viffranc. Faibleses d'une jolie femme. Bruxelles, Gay, 1885. in-8. 900. —

LA FONTAINE. Contes et Nouvelles en vers. Amsterdam, 1743.
 2 vol. in-8 picc. con 63 figure " très spirituelles " di Cochin (Cohen De Rieu). Legatura moderna in vitellino grana. Ottimo esemplare ben conservato. Figure incrischiate. — 10.000. —

Dopo i Fermiers généraux e quella è la più bella e ricercata edizione di 6

UFFICIO BIBLIOGRAFICO - FIRENZE - Lungarno Tor

Prego Signore
Vito Santoro
if V. Cileca Salvi
Regiol.

Tariffa ridotta - Anticizzazione
 N. 2440-1449 del 30-8-39 Dirett.
 Prov. Ponte Fiume

2.9.1947
Opuscolo
Editori
da Torino a
Trieste
Tariffa ridotta
2,25 £.



20.1.1948 - Cartolina Postale da Bisaccia a Foligno.

C.P. Democratica 4 £. integrata con Democratica £.1x4 in tariffa £.8 applicato il T di tassa e non riscossa.
RARISSIMO uso dell'intero che presenta la varietà molto vistosa "CARTA RICONGIUNTA"
 una delle due conosciuta allo stato di usato (C+F)



23.2.1948 - Cartolina Postale da Roma per distretto.

Tariffa 8 £. (cartolina postale Mazzini cent. 30 + Imperiale sopr. fascetto cent.30 +
 Democratica cent.80 + £.3 x 2+ gemelli cent.10 Imperiale e Imperiale s.f. + Imperiale cent.15) (Cx2)



2.3.1948 - Cartolina Postale da Milano a Chiesa in Valmalenco (SO)
Tariffa 8 £.

sopraafrancata di 2 £. con il valore isolato da 10 £. Ardesia Democratica detto falso di Milano, senza filigrana.

Il falso venne realizzato a Milano e stampato in flexografia.

Venne messo in circolazione tra l'ottobre del 1946 e l'aprile del 1948 con l'intento di frodare la Posta.

RARISSIMA Affrancatura, sono noti solo 5 documenti recante il falso da 10 £., quattro lettere e questa cartolina (Cx2+Fx2)

TIPOLOGIA DEI FALSI REALIZZATI



Non Dentellati nuovi (F)



Dentellato
nuovo (F)



Dentellato
usato, annullo Milano 23
via Pontaccio 5.3.1948 (C +Fx3)



28.11.1947 - Lettera del 1° porto da Albano Laziale a Roma.
Tariffa 10 £.

Ad oggi unica lettera a me nota affrancata con la marca da bollo da 6 £. Luogotenenza definitiva.



19.8.1947
Lettera del 1° da Macherio a Milano.
Tariffa £.10 affrancata in eccesso per £.12 con 2 francobolli Democratica e una marca "diritti di Radiofonia" in frode postale

RARA affrancatura in emergenza con sezione di sinistra di una marca da bollo da £.3 viola "Radiofonia" (De Magistris N.4) con francobolli Democratica £.3+6 (gemelli £.3) Ad oggi risulta essere l'unico documento affrancato con tale marca da bollo.(c)



30.9.1947 - Manoscritti Espresso per interno da Bovolone a Verona.

Tariffa £. 37 affrancata in difetto per 33 £ (£.12 manoscritti + £.25 Espresso)

RARA affrancatura con il francobollo naturale Democratica 20 £. lilla rossastro "Sassone Specializzato n.19X" ad oggi risultano pochissimi documenti conosciuti (C+F)

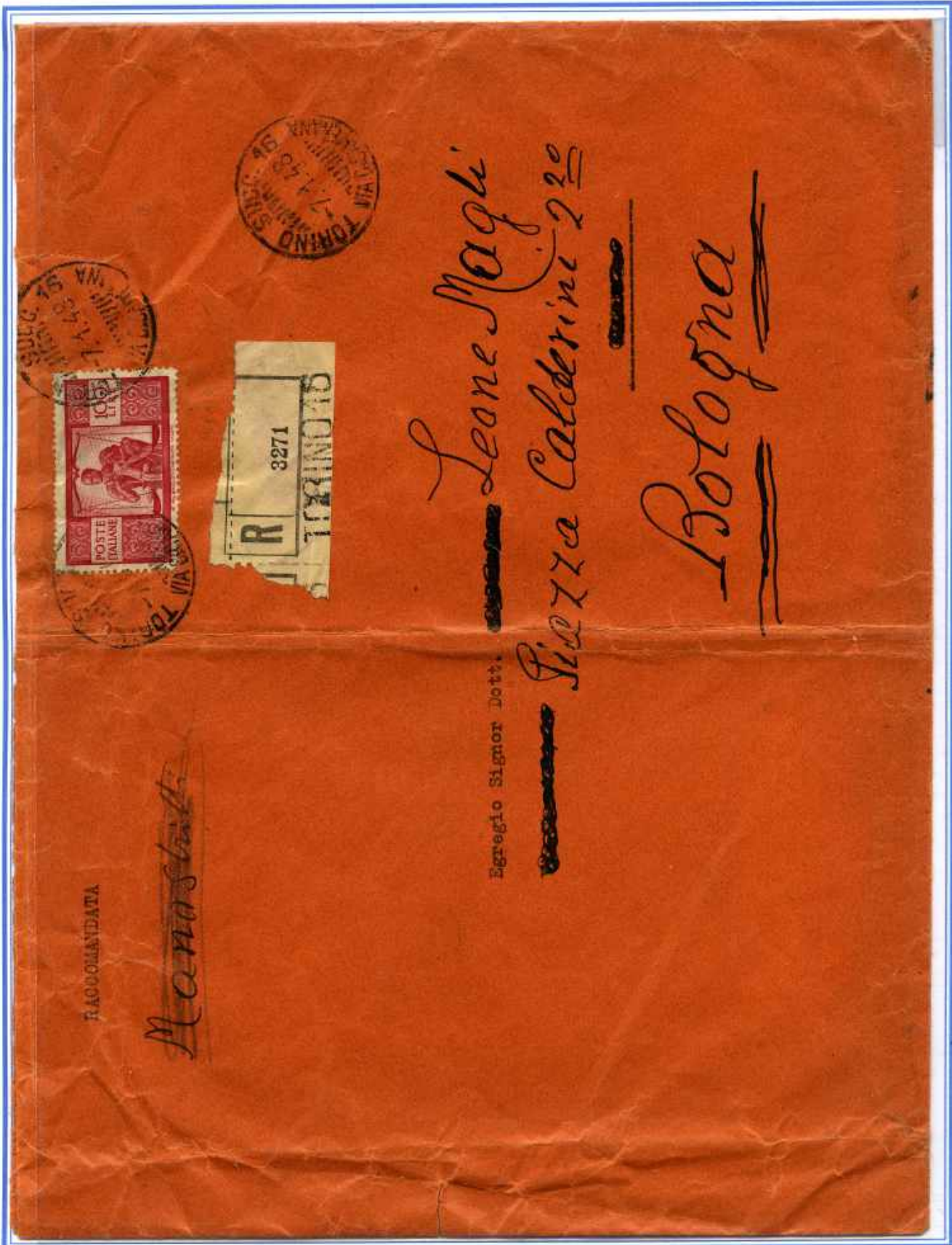

7.1.1948 - Lettera di 8 porti Raccomandata da Torino a Bologna.
Tariffa 100 L. (10 L. x 8 = 80 L. + 20 L. raccomandata)



10.4.1948 - Lettera del 1° porto per Espresso da Gualdo Tadino a Roma.

Tariffa 35 £. (15 £. + 20 £.espresso) (3 valori gemelli 10 £.) (F)

Il 10 £. arancio venne emesso il 20.10.1947 per sostituire il valore da 10 £. grigio a causa del ritrovamento dei primi valori falsi in circolazione, quindi l'uso del valore 10 £. grigio nel 1948 in concomitanza con il valore arancio, rappresenta uso non comune, perchè già dalla fine del 1947 il valore grigio non veniva più distribuito, in effetti il primo decreto fissava la sua fine validità al 31.1.1947 poi prorogata al 30.4.1948.



27.9.1948
Lettera del 1° porto
Raccomandata
da Gabicce
a Bologna.

Tariffa 50 £.

La lettera in origine venne affrancata come porto semplice 15 £., mediante i due francobolli in alto destra (nette tracce di colla) con integrazione successiva per la raccomandazione con un altro francobollo da 5 £. più striscia di 4 del 10 £. arancio, uno dei quali a ricoprire il francobollo da 10 £. ardesia che dal marzo 1948 non aveva più validità postale. (C+F)

Ad oggi unica lettera da me conosciuta con il 10 £. ardesia ricoperto dal gemello arancio



18.8.1947 - Atti Giudiziari del 1° porto da Perugia a S.Martino in Colle.
 Tariffa 50 £. (10 £. lettera + 20 £.raccom.+ 20 £ A/R raccomand. aperta)



19.8.1947 - Lettera del 1° porto Assicurata per £.500 da Napoli aGenova.
 Tariffa 50 £. (10 £. lettera + 20 £.raccom.+ 10 £ prime 300 £. + 5 £. ogni 100 £. in più)

CAPITOLO 5 /a

Cambio tariffario per l'estero 1.9.1947 - 10.8.1948



24.4.1948 - Lettera del 1°porto per estero dal Cairo (Egitto) a Perugia (Italia) Tariffa da 32 Mills assolta con 3 esemplari da 10 Mills Farouk, più un esemplare da 10 £. Democratica

“All’epoca il valore del Mills era di quasi 5 £., il mittente (Italiano) stimolato dallo stesso colore e dalla stessa fattezze del valore da 2 Mills (come dimostra la lettera sotto riportata, inviata dallo stesso mittente nello stesso periodo) integrò l’affrancatura con un esemplare da 10 £. Democratica creando un’eccezionale combinazione di affrancatura mista di due Stati senza essere tassata“ (Fx2)





13.3.1948 - Lettera del 1° porto Posta Pneumatica per posta aerea da Roma a Perth (Inghilterra).
Tariffa 53 £. (lettera 30 £.+ aerea 20 £.+ p.pn. 3 £.) (C)



25.2.1948 - Lettera del 1° porto Espresso da San Remo a Lucerna (Svizzera).
Tariffa 90 £. (lettera 30 £. + espresso 60 £.)
"Raro uso del valore da 60 £. Espresso in tariffa secca quale diritto espresso per estero" (F)



15.4.1948 - Lettera di 2 porti + 7 porti Posta Aerea da La Spezia a San Paulo (Brasile)
Tariffa 715 £. (30 + 20 £. lettera + 7 x 95 £. = 665 £. aerea) (F)



1.2.1947 - Campioni Senza Valore di 2 porti Raccomandati + 6 porti Posta Aerea da Roma a Londra (Inghilterra)
 Tariffa 149 £. affrancata per 145 £. (Campioni £.6+3 + Raccomandata £.20 + Posta Aerea £.6 x 20 = £.120)



21.1.1948
 Lettera del
 1° porto
 Raccomandata Posta
 Aerea da Capri a
 Pondichéry
 Indie Stabilimenti
 Francesi.

Tariffa 260 £. (£.30+
 40+95x 2PA.)
 Le Indie
 Stabilimenti
 Francesi sono una
 delle destinazioni
 molto rare per il 100
 £. Democratica.
 Ad oggi questa
 risulta essere una
 delle 2 lettere
 conosciute.



27.12.1947
Lettera del 1° porto
Raccomandata
+ Posta Aerea
da Albisola Superiore
a Batavia
(Giava, Indie Olandesi)

Tariffa 180 £. affrancata
per £.170
(30 £. + 40 + 110 £.P.A.)
difetto 10 £.

Le Indie Olandesi sono
una delle destinazioni
rare del 100 £.
Democratica.
Ad oggi questa risulta
essere una delle due
lettere a me note (C+F)

POSTMASTER : This package may be open
for inspection.



PER VIA AEREA

Mod. 24-R bis

PER VIA AEREA
79

Signor
UMBERTO FERRARIS
G.P.O. Box 871
New York1, N.Y.

(U.S.A.)

23.3.1948 - Lettera di 5 porti Raccomandati + 19 porti Posta Aerea da Assisi a New York (USA).

Tariffa 1.290 £. affrancata per 1.300 £. in eccesso 10 £.

(30 £.+ 20 £. x 4 = 80 £.+ 40 £. raccomandata + 60 £.x 19 = 1140 £.aerea)“ resto dell'affrancatura al retro”

RARA affrancatura di valori gemelli del 100 £., questa risulta essere una delle pochissime lettere ad oggi conosciute (C+Fx2)

BANCA COMMERCIALE ITALIANA
Succursale di LUCCA

RACCOMANDATA
VIA AEREA - AIR MAIL



REGISTERED

Tradesmens National Bank and
Trust Company

PHILADELPHIA, Pa. (U.S.A.)

2847

8.7.1948 - Lettera di 4 porti Raccomandati + 14 porti Posta Aerea da Lucca a Philadelphia (USA)
Tariffa perfetta 900 £. (30 + 20 x 3 = 90 £. lettera + 40 £. racc. + 14 x 60 £. = 770 £. aerea)



CAPITOLO 6

Cambio tariffario per interno 11.8.1948 - 9.4.1949



3.4.1949 - Involucro Corrispondenza Ciechi in Braille del 2° porto da Trapani a Palermo.
Tariffa 2 £. (1 £. fino a 1 Kg.) " 2 £. P.A. in uso improprio ma tollerato "
Rare le affrancature doppio porto Braille (C+F)



11.1.1949
Estratto Conto
Giornali
da Torino a
S. Imento.
Tariffa 6 £. (F)



13.12.1948 - Biglietto Postale da Mariano Comense a Castelfello.
Tariffa 15 £.

Raro Biglietto Postale soprastampato fascetto con l'affrancatura aggiunta
Democratica e RSI Fascetto in uso tardissimo (C x 2)



15.9.1948 - Avviso di Ricevimento - Raccomandato da Stabbia a Firenze.
Tariffa 35 £, (15 £. a/r + 20 £. raccomandata aperta)



1.4.1949 - Lettera del 1° porto per Posta Aerea da Cagliari a Roma.
Tariffa 25 £. (15 £. lettera + 10 £. posta aerea)



2.3.1949 - Lettera del 1° porto per Posta Aerea da Roma a Palermo.
Tariffa 25 £. (15 £. lettera + 10 £. aerea)

Rari gli usi dei francobolli ordinari in affrancatura secca comprendente il porto + la tassa aerea



2.1.1949 - Lettera del 1° porto Espresso da Cagliari a Pisa. Tariffa 50 £. (15 £. lettera + 35 £. esp.) " raro uso dei due francobolli Espresso 5 £. (specializzato 25 ea) dentellatura orizzontale fortemente spostata in senso verticale" (C+F)



11.9.1948 - Atti Giudiziari 2 porti Raccomandati da Bari a Triggiano. Tariffa 100 £. (15 x 2 = 30 £. lettera + 35 Raccomandata + 35 £. A/R raccomandata)



10.11.1948 - Lettera Assicurata per £.1.000 - Espresso , in Contrassegno per £.2.472 da Milano a Ferrara.
Tariffa £.230 affrancata per £.235 (lettera 7 porti £.15 x 7 + Raccomandata £.35 + Espresso £.35 + Assegno £.10
Assicurata fino a £.300 £. 10 + 7 porti successivi da £.5 ogni 100 £. eccedenti =£.35

Le Assicurate - Espresso - Contrassegno sono tariffe molto rare

CAPITOLO 6/a

Cambio tariffario per l'estero 11.8.1948 - 31.12.1949



18.8.1949 - Lettera del 1° porto per Posta Aerea da Alpe Veglia a Leopoldville (oggi Kinsahasa capitale del Congo)
Tariffa 100 £. (lettera 1° porto + posta aerea)
Interessante reperto storico postale recuperato dall'incidente aereo del 27.8.1949
come riportato dal timbro nero in gomma su due righe (F)



27.8.1949 - Lettera del 1° porto posta aerea da Napoli a Cuba
Tariffa 105 £.
Rara destinazione del 100 £. Democratica (F)



22.11.1949 - Lettera del 1°porto Posta Aerea da Pratola a Everett (USA).
Tariffa 100 £. (40 £. lettera +60 £.aerea)

Brevissima tariffa da £.100 possibile solamente dal 23.9.1949 al 31.12.1949
periodo in cui la tassa di posta aerea passò da £.55 a 60, poi la lettera dal 1°gennaio 1950 passò a £.60



6.9.1948 - Lettera del 1° porto per Posta Aerea da Martignacco a Barcellona (Venezuela)
Tariffa 125 £. (40 £. + 85 £. aerea)

RARA affrancatura con il 100 £. Democratica con la FILIGRANA RUOTA 1° tipo - 2^ lastra (C+F)



30.9.1948 - Lettera commerciale di 14 porti - Raccomandata da Milano a Winterhur (Svizzera)
Tariffa 425 £. (40£. primo porto + 13 porti x 25 £. = 365 £. lettera + 60 £. raccomandata)
Raro uso contemporaneo dei valori gemelli da 50 e 100 £. Democratica - Risorgimento (C)



31.12.1948 - Lettera di 4 porti Raccomandata - Espresso + 17 porti Posta Aerea da Roma a Tucuman (Argentina).
Tariffa 1955 £. (40 + 25 x 3 £. = 115 £. + 60 £. raccomandata + 80 £. espresso + 100 £. x 17 = 1.700 £. aerea)
Valori gemelli £.100 Democratica - Posta Aerea Campidoglio (F)



4.8.1948- Lettera del 1° porto + 1 porto Posta Aerea da Roma ad Asmara (Eritrea).

La tariffa perfetta era 125 £. (30 £. + 95 £. aerea).

La lettera venne affrancata in difetto di 95 £. (probabilmente venne conteggiato un solo porto aereo)
Tassata in arrivo con 3 valori dell'Occupazione Britannica dell'Eritrea, Segnatasse di Gran Bretagna
da 30 cent. su 30 pence violetto, con soprastampa B.M.A. ERITREA e nuovo valore,
annullato con il bollo "ASMARA - CENTRO/TASSATE" e al fronte il timbro in cartella
"TO PAY/PAGARE/..... Cents" apposto in viola + manoscritto "0,90" centesimi di scellino)
Eccezionale documento con la sua rara tassazione.



23.11.1949 - Lettera del 1° porto + 2 porti Posta Aerea da Perugia ad Asmara (Eritrea).

Tariffa perfetta 170 £. (40 £. + 65 x 2 = 130 £. aerea).

La lettera venne affrancata in difetto di 60 £. (probabilmente venne conteggiato un solo porto aereo, in questo caso l'affrancatura sarebbe stata in eccesso di 5 £.)

Tassata in arrivo con il valore dell'Occupazione Britannica dell'Eritrea, Segnatasse di Gran Bretagna da 1 scellino su 1 scellino azzurro, con soprastampa B.M.A. ERITREA e nuovo valore, annullato con il bollo "ASMARA - CENTRO / TASSATE" e al fronte il timbro in cartella "TO PAY / PAGARE / Cents" apposto in viola + manoscritto "100" centesimi di scellino)

Rarissimo documento (ad oggi si conoscono solo due lettere affrancate con il 100 £. Democratica e tassate in arrivo con Segnatasse dell'Occupazione Britannica dell'Eritrea, questa è l'unica con il valore da 1 Scellino).(C+F)

Colombo Felice
Cassano Adda
ITALY - (MILANO)



VIA AEREA



Post
Rev. Fd



BURMA



GIRI PIETRO
R. Catholic Mission
renni, Loi Kau



PAR AVION

capitolo 6 - cambio tariffario
per l'estero 11.8.1948 -
31.12.1949

5.1.1949 - Lettera mancante di
un francobollo, probabilmente
da 50 o 100 £,
che può far presumere
approssimativamente la seguente
tariffa:
Lettera di 3 porti + 11 porti Posta
Aerea da Cassano D'Adda a Loi
Kau (BURMA)

Tariffa per la sopra
elencata descrizione, 1135 £.
(lettera 3° porto 90 £ + 11 x 95 £.
posta aerea)
affrancatura visiva 1080 £.

RARA destinazione per il 100 £.
Democratica, impreziosita
anche dall'elevata affrancatura



15.10.1948 - Lettera di 8 porti raccomandata + 32 porti posta aerea da Veglio Mosso a Tomè (Chile)
 Tariffa 4.115 £. (40 + 25x7 = 215 £. lettera + 60 £. raccomandata + 32 x 120 £ = 3.840 £. aerea) (C)

CAPITOLO 7

Cambio tariffario per interno 10.4.1949 - 31.12.1949

16.7.1949
Cartolina illustrata
con comunicazioni
epistolari per
Posta Aerea
da Genova a Palermo.
Tariffa 25 £.
(15 £. cartolina +
10 £. posta aerea)

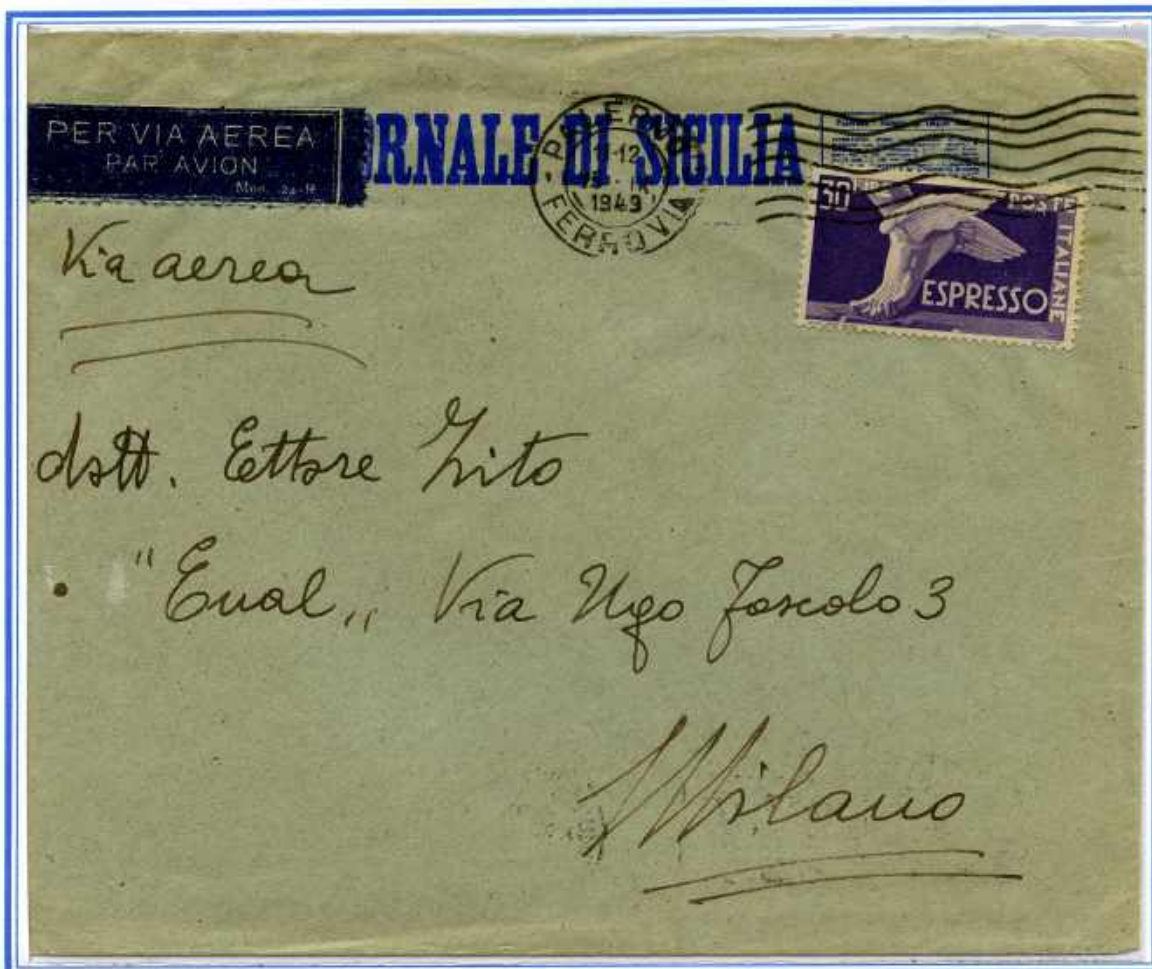

13.9.1949
Lettera del
1° porto per
Posta Aerea
da Palermo
a Milano.
Tariffa 30 £.
(20 £. lettera
10 £. aerea)



8.9.1949 - Lettera del 1° porto da Viterbo per città. (Spedisce Camera di Commercio)
Tariffa 10 £. Affrancatura mista Democratica + Blocco di 5 Pacchi Postali £.3 usati in emergenza non tassata (C)



23.12.1949 - Campioni S/V Raccomandati da Milano a Roma.
Tariffa 30 £. (10 £. Campioni + 20 £. raccomandata)



22.11.1948
Lettera del
1° porto
Espresso +
Posta Aerea +
Fermo Posta
da Roma a
Palermo.
Tariffa 68 £.
(15 £. lettera
35 £. espresso +
10 £. posta aerea
8 £. fermo posta)



14.9.1949- Lettera del 1° porto Aeroespresso da Cagliari a Sorrento.
Tariffa speciale aeroespressa 65 £. (20 £. lettera + 40 £. espresso + 5 £. aerea)
Francobolli obliterati in partenza con il bollo muto "quadrati lineari" dell' aereoporto di Cagliari. (F)
RARE le corrispondenze con la tariffa speciale Aeroespressa, pochi casi conosciuti



15.12.1949 - Lettera di 4 porti Raccomandata da Rionero in Vulture a Melfi.
Tariffa 115 £. (£.20 x 4 = 80 £. lettera + 35 £. raccomandata)

IL 100 riporta la posizione N. 11 del foglio "Doppia Incisione " (C)

ITALIA - FILIE ASSICURATA
valore dichiarato £ 2.500
- duemilacinquecento -

al

Spett.

Cassa di Risparmio

di

Jesi

(anon.)

gr-280



A
ANCONA
(Corrisp. Parechi)
3995

18.6.1949 - Assicurata di 23 porti per 2.500 £. da Ancona a Jesi. - Tariffa 615 £. affrancata ecc. 5 £.
(20 £. x 23 = 460 £. + 35 £. raccomandata + 10 £. prime 300 £. assicurate + 5 £. ogni 100 £. succ. = 110 £.) (C)

CAPITOLO 8

Cambio tariffario per interno 1.1.1950 - 31.7.1951



7.4.1950
Estratto Conto
Giornali
da Roma ad
Ascoli Piceno.
Tariffa 1 £.
(1 £. Posta
Aerea in uso
improprio ma
tollerato) (F)



15.7.1950 - Piegio di Libri Editori 5 porti - Raccomandati con Assegno da Torino a Palmi.
Tariffa 50 £. (Piegio £.4 x 5 = £.20 + £.20 racc.editori + £.10 assegno)

capitolo 8
cambio
tariffario
interno
1.1.1950
31.7.1951

7.6.1950
(Fascetta)
Stampe di
31 porti
Raccomandati
da Roma a
Palma di
Montechiaro.
Tariffa 185 £.
(31 x 5 £. = 155
£. + 30 £.
raccomandata)
La fascetta,
come
manoscritto, al
retro conteneva
4 manifesti
cm.70x100
+
12 manifesti
100 x 140

ATTENZIONE!

Questi manifesti devono essere affissi il

5 GIUGNO P. V.

Attendere istruzioni e importo relativo.

IGAP - MILANO

12.1.1951
Lettera del 1° porto
ridotta Militare da
Montemarano
a Modena
Tariffa ridotta 10 £.

Raro uso del
francobollo P.A. in uso
improprio e per questo
tipo di tariffa





15.3.1950 - Lettera del 1° porto da Spoleto a Perugia.

Tariffa £. 20

Affrancatura mista Democratica + striscia di tre parte sx marche da £. 5 per imposta sull'entrate in uso in emergenza) (C)



15.4.1950 - Lettera del 1° porto da Torino x città.

Affrancatura mista Democratica + parte dx marche da £. 10 per imposta sull'entrate in uso in emergenza)
Valori Gemelli (F)

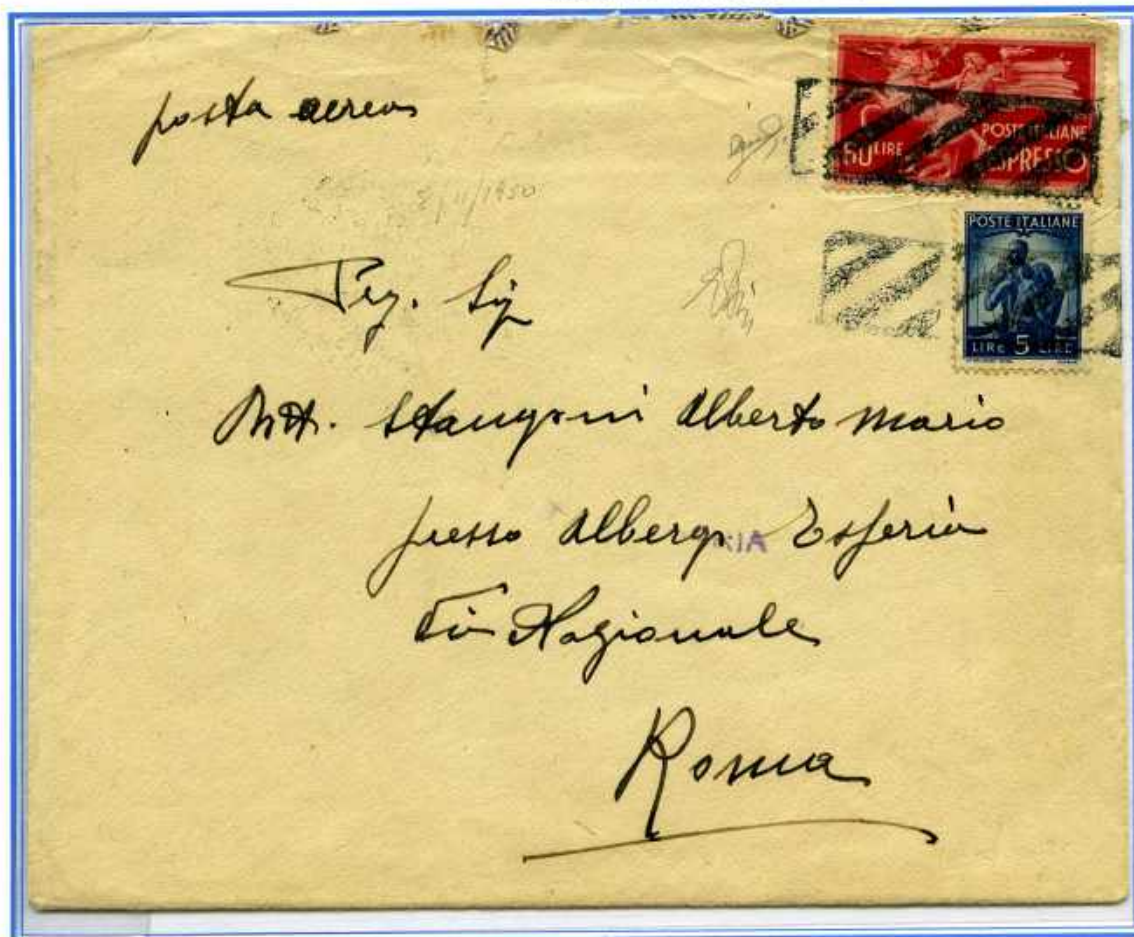

8.11.1950 - Lettera del 1° porto Aeroespresso da Cagliari a Roma.

Tariffa speciale aeroespressa 65 £. (20 £. lettera + 40 £. espresso + 5 £. aerea)

Francobolli obliterati in arrivo con il bollo muto rettangolare a griglia di Roma aeroporto di Ciampino. (Fx2)

RARE le corrispondenze con la tariffa speciale Aeroespressa



21.6.1951
Lettera del
3° porto
raccomandata
espresso
da La Spezia
a Firenze
Tariffa 145 £.
(40x3=120 £+
45 £. racc.+
40 £. exp.) (C)

CAPITOLO 8/a

Cambio tariffario per l'estero 1.1.1950 - 31.8.1951



18.8.1950
Cartolina Postale
Espresso
da Torre Pellice (TO)
a Yverdon (Svizzera)
Tatiffa £.115
£.35 cartolina
£.80 espresso
"cartolina £.15
Democratica con
integrazione di un
francobollo da £.100
Democratica
Raro documento
postale, pochi casi
conosciuti
(C + F)



18.10.1950 - Lettera di 10 porti - Raccomandata da Roma a Marsiglia (Francia)
Tariffa 430 £. affrancata per 425 £. (£.55+9 x 35 = 315 £. + 60 £. raccomandata)
Lettera affrancata con 100 £. della 1ª + 2ª lastra



19.11.1950
Lettera del 1° porto
Raccomandata da
Soveria Simeri
(Catanzaro) a
Pittsburgh (USA).
Tariffa 115 £.
(55 £. + 60 £. racc.)

Annullo Muto di
Soveria Simeri
non comune come
annullatore del £.100
Democratica



2.5.1950
Lettera del
1° porto
+ 3 porti
Posta Aerea
da Napoli a
Pittsburgh (USA).
Tariffa 235 £.
(55 £. + 60x3 P.A.)

Annullo Muto a
bandiera di
Napoli
non comune come
annullatore del
£.100
Democratica



18.7.1951 - Lettera del 1° porto + 3 porti aerea da Ricliaretto a New York (USA).

Tariffa 235 £. (55 £. + 60 £. x 3 = 180 £. aerea)

RARISSIMA affrancatura formata da valori gemelli del 100 £. Democratica + Italia al Lavoro, questa risulta essere una delle pochissime lettere ad oggi conosciute. (Cx2+Fx2)



26.10.1950 - Lettera del 1° porto per Posta Aerea da Ambulante Messina - Napoli a Buenos Ayres (Argentina)

Bollo di arrivo 6.1.1951

Tariffa 195 £. affrancata in eccesso per £.200

RARISSIMA affrancatura formata dal 100 £. Democratica FALSO Litografico II tipo + francobolli complementari Democratica e Italia al Lavoro (Cx2+Fx3)

CAPITOLO 9

Cambio tariffario per interno 1.8.1951 - 31.12.1952

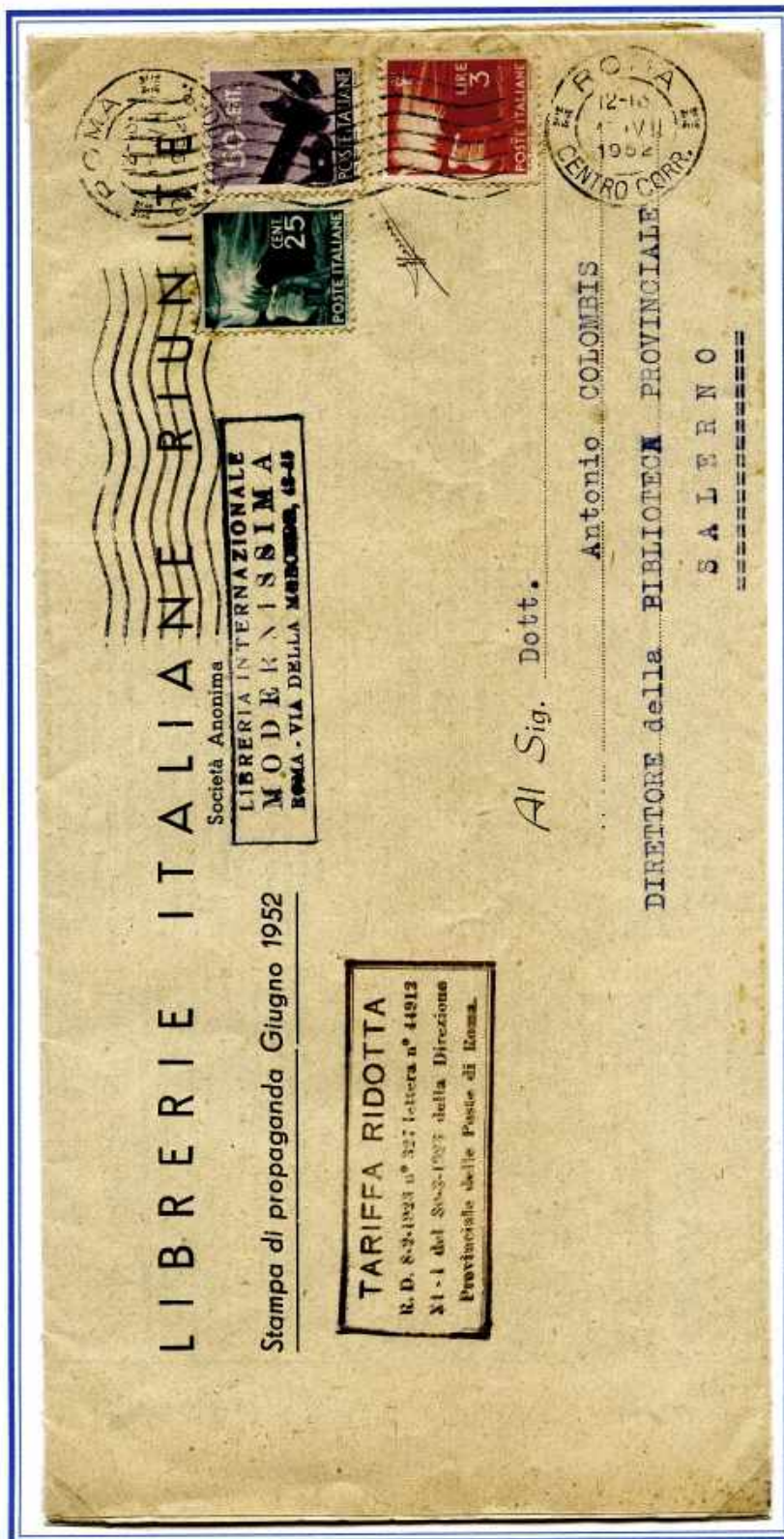

15.6.1952
Stampe Editori
del 1° porto
da Roma a Salerno.
Tariffa £.3,75 inesistente
e pertanto irregolare,
ma tollerata, (F)

Le case editrici o librerie godevano di una tariffa ridotta del 25% , dall'11.8.1948 la tariffa stampe passò da L.3 a L.5 pertanto la tariffa doveva essere L.3,75 per ogni porto di 50 gr., il nuovo decreto prevedeva l'arrotondamento alla lira superiore, pertanto la tariffa esatta doveva essere L.4. Comunque la tariffa da L.3,75 per porti semplici o multipli, venne applicata da alcuni editori per diverso tempo e quasi sempre veniva tollerata dalle Poste, anche se si trattava di una tariffa inesistente e pertanto irregolare.



8.10.1951 - Lettera del 1° porto in Braille (corrispondenza ciechi) da Brescia a Pistoia
Tariffa 1 £. (F)



26.2.1953
Lettera Braille
Raccomandata
da Graneri
a Palermo.
Tariffa 3 £.
(lettera 1 £. +
racc.2 £.)

"Democritica
fuori validità
postale non
tassata" (C)



25.1.1952 - Cartolina illustrata per Posta Aerea da Venezia a Milano.
 Tariffa 30 £. (20 £. cartolina + 10 £. posta aerea)



29.7.1952 - Ricevuta di Ritorno Atti Giudiziari in Raccomandata di servizio per Espresso da Borrello a Catania.
 Tariffa 50 £.

La ricevuta, di norma affrancata per il porto direttamente sugli Atti Giudiziari, venne inoltrata e quindi affrancata per il solo diritto di Espresso (F)

capitolo 9 - cambio tariffario per interno 1.8.1951 - 31.12.1952



22.11.1951
 Manoscritti
 del 3° porto
 Raccomandati
 + Lettera per
 interno
 da Querceta
 a Lucca.
 Tariffa perfetta
 110 £.
 (manoscritti
 £.25+10 x 2 +
 .30 £. lettera
 + 35 £. racco-
 mandata)
 " Visto le
 dimensioni
 reali della
 missiva
 cent.24x33,5,
 vengono
 presentate
 copie ridotte "





15.12.1952 - Lettera del 1° porto Espresso per città da Milano.

Tariffa 75 £. (25 £. lettera + 50 £. espresso)

Il Valore da cent. 50 Democratica venne usato in frode postale come 50 £. passato regolarmente per Espresso. (C)



20.12.1952 - Atti Giudiziari - Manoscritti da Cagliari a Villazor.

Tariffa 120 £. (manoscritti 30 £. + raccomandata 35 £. +A/R racc. 55 £.) * Ultimi giorni di validità del 100 £. Democratica"

CAPITOLO 9/a

Cambio tariffario per l'estero 1.9.1951 - 31.12.1952



8.1.1953
Cartolina postale
da Gacta a Pisino
(Pola) -
Tariffa 35 £.
(cartolina postale £. 20
Democratica Risposta)
(C)

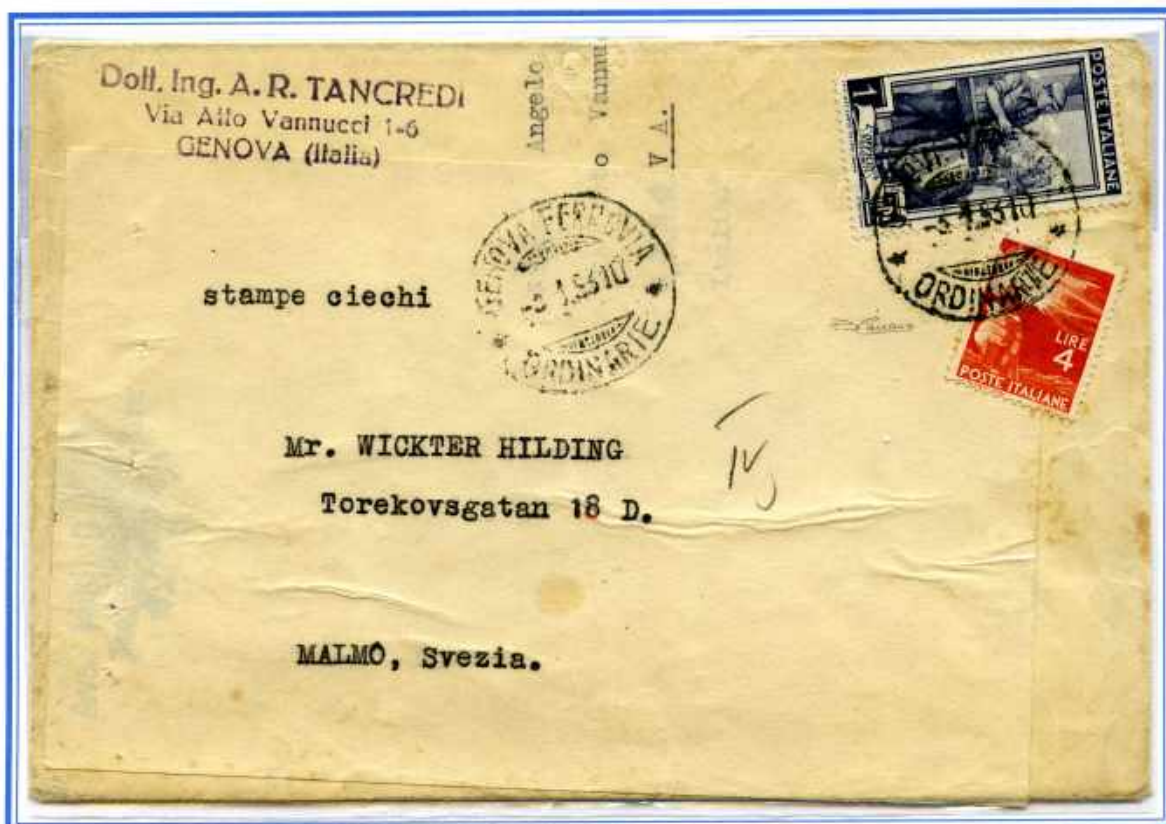

3.1.1953 - Lettera contenente carta ciechi da Genova a Malmo (Svezia)
Tariffa £. 5

Il francobollo da £.4 Democratica era fuori corso dal 31.12.1952,
probabilmente la missiva venne affrancata proprio l'ultimo giorno di
validità, comunque non tassata - Raro documento postale (C)

Questa imitazione, stampata a Buenos Ayres, veniva inviata in Italia, dal falsario, alle famiglie dei nostri emigranti e da queste utilizzata per le corrisponde dirette in Argentina.



22.9.1952- Lettera del 1° porto per Posta Aerea da Cosenza a Buenos Ayres (Argentina)
Tariffa 195 £. affrancata per 200 £. in eccesso 5 £. (60 £. +135 £. aerea)
Valori Gemelli 100 £. Democratica Falso Litografico del 3° tipo + 100 £. Italia al Lavoro,
RARISSIMA affrancatura, sono note ad oggi solo 4 lettere affrancate con il gemello 100 £. falso
questa è l'ultima data nota di tutti i falsi di Buenos Ayres.(Cx2+Fx3)

CAPITOLO 10
Usi particolari e su moduli postali

AMMINISTRAZIONE DELLE POSTE E DEI TELEGRAFI



AMMINISTRAZIONE DELLE POSTE E DEI TELEGRAFI

DIREZIONE OD UFFICIO
EMITTENTE DEL MODULO 162

Mod. 162 (Ediz. 1938-XVII)
(form. 22 x 16)

Con lettera del 14 SET. 1950 19.....

N. 3931

è stata inflitta una ammenda di L. 200

al do Presti Giorgio

imp. av. p. t.

per assenza ingiustificata

dal servizio -

N. 19

Spazio riservato all'applicazione dei francobolli, da annullarsi col bollo e data dell'ufficio.

	<p style="text-align: center;"><i>Veggansi avvertenze a verso.</i></p>
---	--

7

**29.9.1950 - Modulo Postale modello 162 (Ammenda al Personale)
da Siracusa.
Sanzione di 200 £. per assenza ingiustificata**

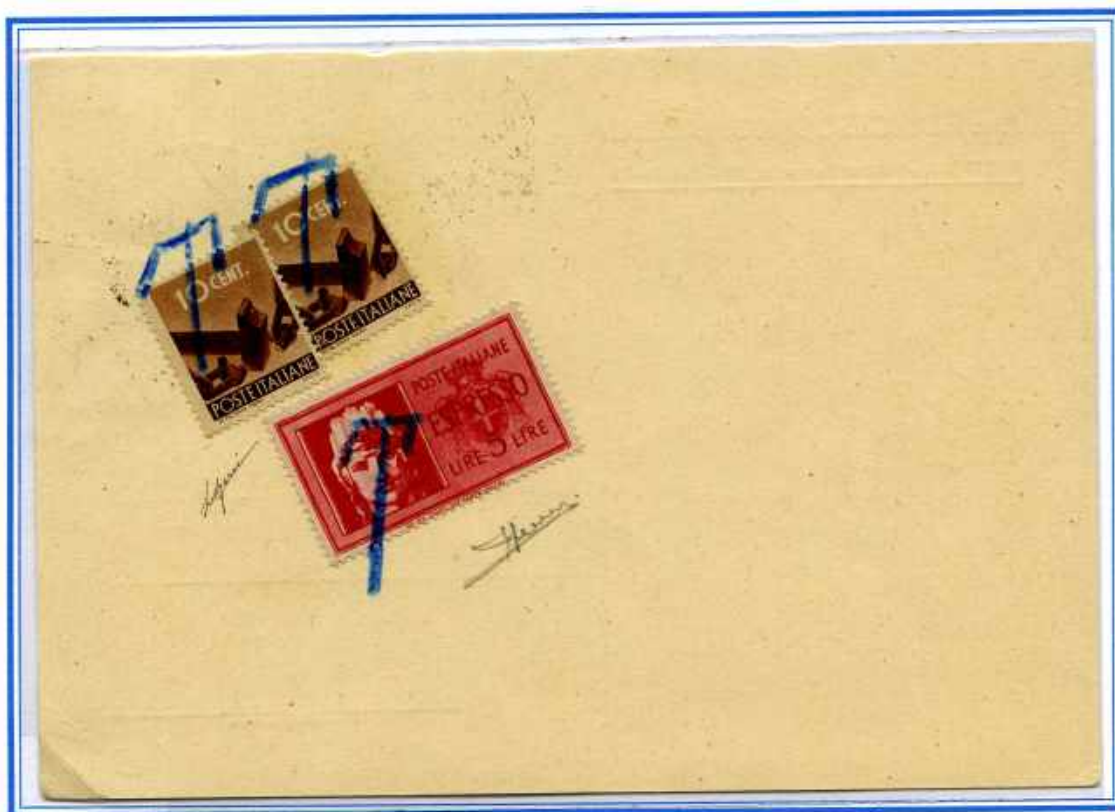

10.2.1946 - Cartolina Privata per interno da Perugia a Orvieto.

Tariffa £.3 affrancata per £.2,40 con due francobolli Democratica cent. 20 e una marca da bollo da £.2
La marca da bollo non venne giustamente considerata valida, segnalata con lapis blu e manoscritto a lato
£.5,20, doppio del porto mancante £.2,60, venne tassata in arrivo per £.5,20 con due francobolli Democratica
cent. 10, più un francobollo Espresso Turrina, tutti annullati con la T di tassa apposto con lapis blu,
(usato nella zona di Orvieto già dal periodo R.S.I.) per mancanza del timbro e dei francobolli Segnatasse,
(come da me rilevato in altre corrispondenze) (C x 2)



5.10.1949
 Cartolina Postale
 da Monte San Giusto
 a Ancona
 Tariffa £.15
 La cartolina in origine
 venne affrancata per
 £.6 in difetto di £.9
 in arrivo venne tassata
 in tassa semplice per 9 £.
 con 5 francobolli da £.1 +
 uno da £.4 Democratica
 Da notare che il franco-
 bollo da £.6 venne usato
 in frode, in quanto già
 usato. (F)



12.12.1945 - Atti Giudiziari spediti in tassa a carico da Mantova a Magrè D'Adige, e rispedita a Termeno prima di essere restituita al mittente per destinatario non reperibile.
 Affrancata per Raccomandata aperta con 22 francobolli RSI Monumenti Distrutti da cent. 50+ Democratica cent. 20 x 2
 Su tutti i francobolli il lineare ANNULATO necessario per scaricare l'importo della tassazione non riscossa, a conferma al verso, l'annullo lineare "SI CONCEDE L'ABBUONO"



17.7.1950 - Lettera Assicurata per £.400 in Tassa a Carico Destinatario da Teramo a Montefino.
Tassa Semplice £.80 (£.20 lettera + £.45 racc. + £.10 Assicurata prime £.300 + £.5 successive £.100)
"Tassazione mista con segnatasse £.5 + £.25 x 3 Democratica in uso improprio come segnatasse"
Le Assicurate in tassa a carico sono documenti piuttosto

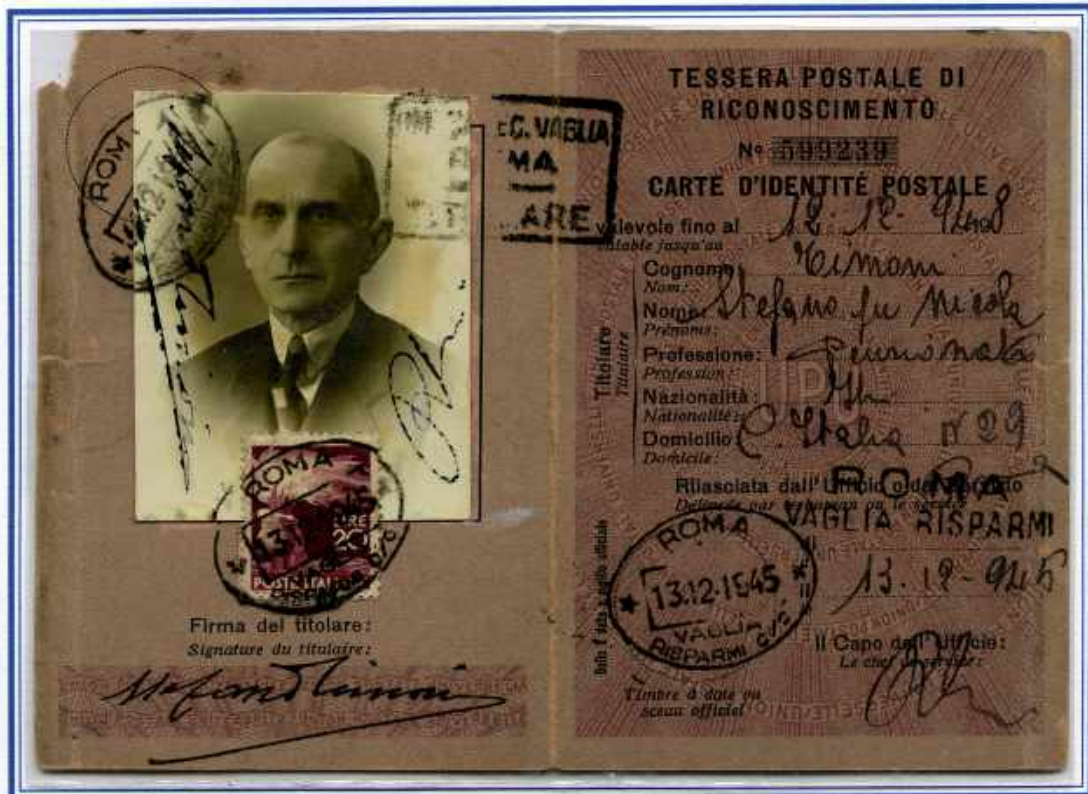

13.12.1945 - Tessera Postale di Riconoscimento da Roma.
Tassa 20 £. (1.10.1945 - 31.1.1946)



27.5.1946 - Tessera Postale di Riconoscimento da Siena Vaglia Risparmi
Tassa 40 £. (1.2.1946 - 24.3.1947) affrancata con £.10 + 5 Democratica + £.25 Imperiale
Raro uso del francobollo Imperiale £.25 nel breve periodo del "Re di Maggio"

ad oggi conosco tre tessere con tale affrancatura, due nel periodo "Re di Maggio" e una nel periodo "Alcide de Gasperi"



19.5.1947 - Tessera Postale di Riconoscimento da Ancona.
Tassa 50 £. (25.3.1947 - 31.7.1947)



17.4.1948 - Tessera Postale di Riconoscimento da Milano.
Tassa 70 £. (1.8.1947-10.8.1948)
RARA affrancatura mista Commemorativo e Ordinario Espresso



16.12.1948 - Tessera Postale di Riconoscimento da Civitavecchia.
Tassa 100 £. (11.8.1948 - 9.3.1949)



18.8.1950 - Tessera Postale di Riconoscimento da Foggia.
Tassa 200 £. (10.4.1949 - 15.7.1967)

**capitolo 10 - Usi
particolari e su
moduli postali a
servizi non epistolari**



5.2.1949
Coupon-Reponse International
Tariffa 80 £.
(C.R.I. 60 £. + 20 £. integrazione)
(periodo 11.8.1948 - 31.12.1949)



31.10.1950
Coupon-Reponse International
Tariffa 110 £.
(C.R.I. 60 £. + 50 £. integrazione)
(periodo 1.1.1950 - 31.8.1951)



11.12.1952
Coupon-Reponse International
Tariffa 120 £.
(C.R.I. 60 £. + 60 £. integrazione)
(periodo 1.9.1951 - 30.3.1974)
**rara affrancatura aggiunta, con più
di due francobolli, impreziosita
dai valori gemelli 10 £.**



8.8.1950 - Modulo di Emergenza per riscossioni corrispondenze tassate da Terni.
Tassa 1400 £. (Tassa per 70 lettere I.N.A.M. da 20 £. cad.) (F)



AMMINISTRAZIONE DELLE POSTE E DEI TELEGRAFI

Ufficio di CALASCIBETTA Provincia di ENNA

N. di Prot. 1158
Allegati N. tre
DIREZIONE GENERALE POSTE E TELEGRAFI
Servizio VII - Buoni Postali Fruttiferi - Duplicazione
(Piazza Dante) ROMA

Domanda di duplicazione di buoni postali fruttiferi

Si prega di emettere i duplicati dei seguenti buoni postali fruttiferi intestati a (a) Bruno Salvatore

rilasciati dall'Ufficio di		Calascibetta (14/5) provincia di		Enna	
perchè (b) <u>rubati</u>		nelle circostanze specificate nell'unita dichiarazione:			
S. f.	N. <u>2151</u>	(<u>14/5</u>)	da L. <u>5000</u>	emesso addi	<u>20. 12. 48</u>
"	" <u>697</u>	(<u>14/5</u>)	" " <u>10.000</u>	" "	<u>20. 12. 48</u>
"	" 528	(<u>14/5</u>)	" " <u>20.000</u>	" "	<u>21. 8. 48</u>
"	" <u>426</u>	(<u>14/5</u>)	" " <u>20.000</u>	" "	<u>21. 8. 48</u>
"	" 528	(<u>14/5</u>)	" " <u>20.000</u>	" "	<u>21. 8. 48</u>
"	" <u>407</u>	(<u>14/5</u>)	" " <u>2.000</u>	" "	<u>21. 2. 48</u>

I duplicati dovranno essere inviati all'Ufficio di Calascibetta
per la consegna a (c) Bruno Salvatore fu Carmelo
abitante in via Rivino n. 15

Calascibetta addi 20. 12. 1950



Visto per l'autenticità della firma:
L'Ufficiale postale [Signature]

Firma, per esteso, del richiedente (d)
Segno di croce di Bruno Salvatore fu Carmelo - Libetta, Enna, Fed. Nazionale Lavoratori Posti



In ciascuna domanda debbono essere descritti soltanto buoni portanti la stessa intestazione ed emessi dallo stesso ufficio.

- (a) Scrivere per intero e con chiarezza l'intestazione dei titoli.
 - (b) Smarriti, o deteriorati.
 - (c) Indicare cognome, nome e paternità del richiedente.
 - (d) Intestatario, oppure procuratore (cognome, nome e paternità) intestatario.
- Se il richiedente è analfabeta dovrà apporre il segno di croce, seguito dalla firma di due testimoni idonei.

2263
RUBATO
n. d. n. 19



AVVERTENZA: la presente domanda può essere presentata in qualunque Ufficio postale e deve essere inviata al Ministero

20.12.1950 - Modulo Postale Mod.B-I-5 da Calascibetta " Domanda di duplicazione di buoni postali fruttiferi.
Tassa di 560 £. per 6 buoni

90P.

188/49
protezione n. 1987.

MODULARIO
C. - r/o - 1204

Mod. H-1 - Ediz. 1942-XX

Amministrazione delle Poste e dei Telegrafi

CASSE DI RISPARMIO POSTALI

Denuncia di smarrimento, distruzione o sottrazione di un libretto al portatore

(da esibire in doppio esemplare uno dei quali è restituito per ricevuta al denunciante)

..... Signor Elorcioni Romualdo fu Tullio
domiciliato a Roma v. Francesco De Sanctis 4 dichiara:

1°) Che ad esso spetta in proprietà un libretto al portatore intestato a:
Elorcioni Romualdo
distinto col numero 773 (55/908), con un credito di L. 1.000 emesso
nell'Ufficio di Roma Borghi

2°) Che di tale libretto esso non ha il possesso per (1) il libretto stato
dal sottoscritto stesso bruciato per essere insieme ad altre carte

Quindi lo stesso dichiarante fa domanda perchè, ai sensi dell'art. 175 del Regolamento Generale dei servizi postali, parte seconda, servizi a danaro, sia apposta "annotazione del fermo sulla partita di conto corrente dell'accennato libretto, allo scopo di sospendere qualsiasi eventuale operazione di rimborso sul medesimo.

Roma addì 30 Agosto 1949

Francobolli (tassa di duplicazione) (2)



IL CONTROLLORE

14 1/2 x 14



IL DENUNCIANTE

Elorcioni Romualdo



(1) Smarrimento, distruzione, sottrazione.

14.10.1946 - Vaglia Postale da Zoppe.

Vaglia della Repubblica Sociale Italiana da cent.10 integrato per 1,90 £. con 4 francobolli della Democratica, per un totale di £. 2 £. costo del Vaglia.



17.2.1949 - Vaglia Postale da Lentini.

Primo Vaglia Repubblica Italiana da £.2 integrato con francobollo da £.3 della Democratica, per un totale di £. 5 costo del Vaglia.

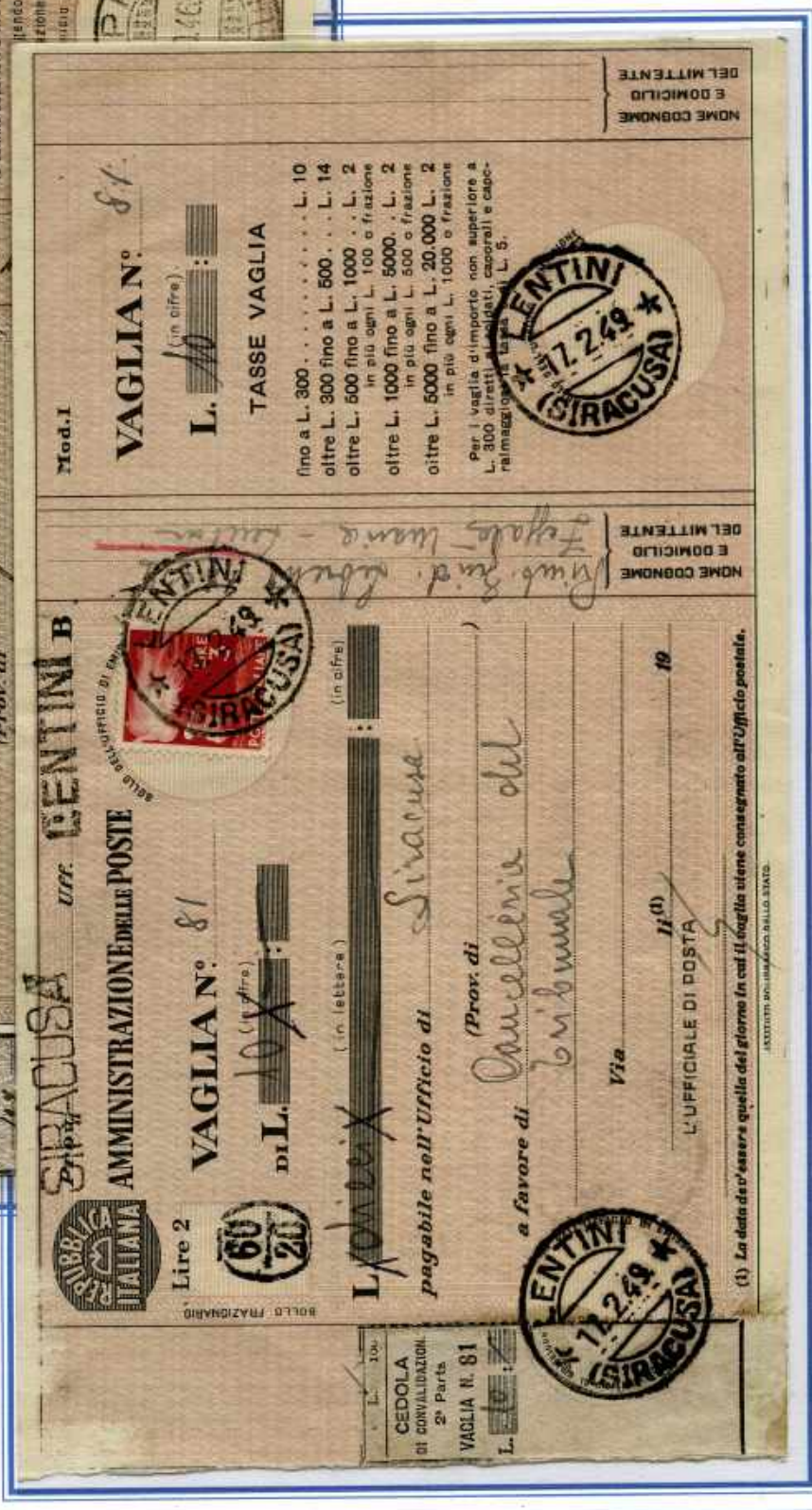

Nome COGNOME
E DOMICILIO
DEL MITTENTE

Mod. I
VAGLIA N° 81
L. 10 (in cifre)

TASSE VAGLIA

fino a L. 300 L. 10
oltre L. 300 fino a L. 500 . . . L. 14
oltre L. 500 fino a L. 1000 . . L. 2
in più ogni L. 100 o frazione
oltre L. 1000 fino a L. 5000 . . L. 2
in più ogni L. 500 o frazione
oltre L. 5000 fino a L. 20.000 L. 2
in più ogni L. 1000 o frazione

Per i vaglia d'importo non superiore a L. 800 diretti a Lentini, Caccorati e Caccorati, il costo è di L. 5.



Nome COGNOME
E DOMICILIO
DEL MITTENTE

Mod. I
VAGLIA N° 81
L. 10 X (in cifre)

TASSE VAGLIA

fino a L. 300 L. 10
oltre L. 300 fino a L. 500 . . . L. 14
oltre L. 500 fino a L. 1000 . . L. 2
in più ogni L. 100 o frazione
oltre L. 1000 fino a L. 5000 . . L. 2
in più ogni L. 500 o frazione
oltre L. 5000 fino a L. 20.000 L. 2
in più ogni L. 1000 o frazione

Per i vaglia d'importo non superiore a L. 800 diretti a Lentini, Caccorati e Caccorati, il costo è di L. 5.



Nome COGNOME
E DOMICILIO
DEL MITTENTE

Prov. di Lentini

Via 19

L'UFFICIALE DI POSTA

19

19

19

(1) La data da essere quella del giorno in cui il vaglia viene consegnato all'Ufficio postale.



20.6.1950 - Vaglia Parte A con diritto di ricevuta da Udine
Tassa di 10 £.



16.6.1950 - Polizzino da Catania spedito
per raccomandata - Tariffa 30 £.



11.1.1950 Polizzino da S. Angelo Lodigiano
(V49 Tasse Modificate) spedito per Espresso - Tariffa 25 £.



1.9.1949 Polizzino da Siracusa
spedito per Raccomandata Espresso - Tariffa 60 £.

9.11.1945
Ricevuta di
Attestazione
di
Versamento
su c/c
Postale
Tassa 1,20 £.

Attestazione di versamento
di L. 852,30
Lire ottantacinque
eseguito da Taddeo Guffio Veneto
sul c/c N. Via Fido Carato, 1
intestato a: Sezione di R. Tesoreria
Provinciale di Padova
Addi (1) 9/11 1945 A. E. P.
Bollo lineare dell'ufficio accettante
PADOVA SUCC. N. 2
Tassa di L. _____
N. _____
del Bollettario ch. 9
L'Ufficiale di Posta

Indicare a tergo la causale del versamento

Stampa: PADOVA SUCC. N. 2

11.1.1946
Ricevuta di
Versamento
su c/c
postale
Tassa 1
20 £.

Amministrazione delle Poste e dei Telegrafi
Servizio dei conti correnti postali
Ricevuta di un versamento di
L. 234
Lire duecentotrentaquattro
eseguito da _____
sul c/c N. 9/580
intestato a: Genovese M.R.
di Padova
Addi 11-1-46
Bollo lineare dell'ufficio accettante
PADOVA SUCC. N. 2
numerato di accettazione _____
L'Ufficiale di posta _____

Stampa: PADOVA SUCC. N. 2

2.1.1950
Ricevuta
di Vaglia
Tassa 10 £.

UFF. GAMBATESA
RICEVUTA
DEL VAGLIA N. 12
di L. 5000
pagabile a Brescia
a favore di Giuseppe
Tassaroni
Tassa L. 10
L'Ufficiale di Posta

Stampa: PADOVA SUCC. N. 2

2.11.1946
Attestazione
di Emissione
Vaglia
Tassa 3 £.

(Mod. II) ATTESTAZIONE DI EMISSIONE DEL
Vaglia N. 50
DATA 2 Nov 6 1946
Somma L. 2/10
MITTENTE Curia Alessandria
DESTINATARIO Ufficio
Registra d'Atti
PER TASSA summaria che viene
reposta d'arrivato in
fuoco
L'UFFICIALE POSTALE
Bollo dell'ufficio di emissione
Stella

Stampa: PADOVA SUCC. N. 2

capitolo 10 - Usi particolari e su moduli postali a servizi non epistolari



19.1.1950 - Modulo Postale modello 22 E per interno (annullo muto) Tariffa 10 £. (C+F)

il 1° Gennaio 1950 entrò in vigore un aggiornamento al tariffario postale del 10.4.1949 che prevedeva un aumento di 10 £. quale diritto di ricevuta per qualsiasi forma di raccomandata mediante applicazione di francobolli sulla lettera, oppure raramente, come in questo caso, sulla ricevuta modello 22 E



3.6.1952 Modulo Postale modello LV (edizione 1946) noleggio cassette postali mese di Giugno tassa mensile 3 £.

Mod. LV Ediz. 1946

Amministrazione delle Poste e dei Telegrafi

Ufficio di **DI RENDELLI** Provincia di **BARI**

Il Sig. (a) *Sequestro Engl' m*
 ha consegnato a questo ufficio (b) *L. 200 =*
 per (c) *solo bollette* *Giugno 1952*

di RENDELLI, addì _____
 Il Titolare dell'Ufficio *[Signature]*

POSTE ITALIANE
 BARI
 6-658
 Bollo a data

POSTE ITALIANE
 2 LIRE

nome e qualità della persona che consegna.
 (a) con valore di lire _____ (in lettere) che è stata convertita nel vaglia di servizio N. _____ sull'Ufficio di _____ oppure N. _____ vaglia titoli, ecc.
 (b) Si indica chiaramente la causale della consegna.

capitolo 10 - uso della Democratica a servizi non epistolari



11.3.1948 - Cartoncino di Controllo Macchine Affrancatrici da Milano da 8 £.
Tariffa 20 £. - integrato per 12 £. con Democratica 4+8 £.



21.2.1950 - Modulo Postale modello 25 (ediz. 1950) "Telegramma" da Ascoli
usato in emergenza per la riscossione di telefonate multiple (probabile Ente)
Tassa 455 £. (telefonate mese di Dicembre 1949)