

# Emissione Etiopia

## *corrispondenza con l'estero*

### (Maggio 1936 - Marzo 1941)

#### *Cenni storico-postali*

Il 22 maggio 1936, solo 17 giorni dopo l'occupazione di Addis Abeba ed a 13 giorni della proclamazione dell'impero, vennero emessi i primi tre valori (25 c., 30 c. e 50 c.) della serie detta "Conquista dell'Impero": gli altri quattro valori (10 c., 20 c., 75 c. e 1,25 l.) verranno emessi il 5 dicembre. Dieci giorni dopo l'emissione dei primi tre valori, la colonia Etiopia non esisterà più, infatti con il Regio Decreto Legge n. 1019 del 1 giugno 1936 tutti i nuovi territori occupati oltre a quelli delle colonie Eritrea e Somalia vengono unificati in una unica entità coloniale: l'Africa Orientale Italiana, suddivisa in 5 Governi, Amara, Galla e Sidama, Harar, Eritrea e Somalia - ed un Governatorato per la capitale Addis Abeba che si trasformerà nel Governo dello Scioa nel 1938 con l'aggiunta di alcuni territori limitrofi. I governi erano a loro volta divisi in Commissariati e questi in Residenze e Vice-Residenze.

L'emissione, considerato che era una serie ordinaria celebrativa, ebbe una tiratura piuttosto limitata: un milione di esemplari ed una distribuzione ed utilizzo ancor più limitati in quanto i magazzini delle poste di Asmara e Mogadiscio erano pieni con una enorme quantità di francobolli ordinari delle serie Pittoriche di Eritrea e Somalia.

Nel 1938 poi sarebbe stata immessa in circolazione anche la nuova serie "Pittorica Imperiale" "a leggenda "A.O.I." con ben 35 valori tra ordinari, posta aerea e espressi. Malgrado questa situazione, i francobolli di Etiopia riuscirono ugualmente a raggiungere terre lontane a bordo di navi o aerei spediti anche da sperduti villaggi dell'altipiano etiopico e dalla savana somala dove

probabilmente arrivarono non tanto per una capillare distribuzione, ma negli zaini dei militari impiegati nel conflitto italo-etioopico o dai nuovi coloni attratti dai miraggi di facili ricchezze propagandate in Patria.

Essendo una ordinaria, l'emissione non ebbe un limite di validità, ma venne posta "fuori corso" dagli eventi bellici che nella primavera del 1941 posero fine all'effimero sogno di ricostruzione dell'antico impero consentendo all'Imperatore, il Negus, Hailé Sellasié di rientrare ad Addis Abeba il 5 maggio 1941 a soli cinque anni dalla sua caduta.

**La corrispondenza per l'estero dell'A.O.I. giunta ai giorni nostri è molto limitata: un censimento di qualche anno fa, ipotizzava l'esistenza di circa 600 lettere affrancate con le varie emissioni in corso: si può ipotizzare quindi che le lettere affrancate coi francobolli di Etiopia non siano più di un terzo e quindi circa 200 lettere nella grande maggioranza dirette in Europa e solo pochissime dirette in Africa, Asia, Oceania e Americhe. Occorre segnalare che le sovrattasse aeree non erano stabilite per decreto: erano differenti per ogni Paese e spesso diverse per ogni instradamento e subirono molte variazioni anche in lassi temporali molto ristretti creando gran confusione ed errori di affrancatura da parte del pubblico e spesso anche da parte degli ufficiali postali.**

Non meraviglierà quindi trovare in questa partecipazione documenti sotto o sopra affrancati ma sicuramente genuini come certificato dagli annullamenti di transito o di arrivo.

## Piano di collezione

	Fogli: 1		Fogli:
Introduzione	1	<b>AFRICA:</b>	
<b>EUROPA:</b>		Egitto	6
Albania	1	Gibuti	4
Austria	6	Libia	4
Belgio	2	Kenia - Tanganika	1
Bulgaria	1	Marocco Francese - Marocco Spagnolo	1
Cecoslovacchia	4	Africa del Sud Ovest - Namibia	1
Cipro - Danimarca	1	Rodhesia	1
Estonia	1	Sud Africa	2
Francia	4	Sudan	2
Germania	10	Tunisia - Zanzibar	1
Gran Bretagna	8	<b>AMERICHE:</b>	
Grecia	4	Canada	2
Isole Italiane dell'Egeo	1	Stati Uniti - Hawaji	9
Isole Italiane dell'Egeo - Irlanda	1	Messico	1
Jugoslavia - Lituania	1	Argentina	1
Norvegia	1	Brasile	1
Romania - Olanda	1	Uruguay - Venezuela	1
Spagna	1	<b>ASIA:</b>	
Svezia	1	Aden	2
Svizzera	15	Macau-Colonia Portoghese - Cina	1
Turchia	1	India Inglese	2
Ungheria	1	Iran	1
Città del Vaticano	1	Libano	2
		Libano - Palestina	1
		<b>OCEANIA:</b>	
		Australia	4
		Nuova Zelanda	1

# CORRISPONDENZA PER L'EUROPA *Albania*

Tutta la corrispondenza, sia quella ordinaria che quella aerea veniva instradata per l'Italia, la stragrande maggioranza, circa l'80%, è corrispondenza via aerea, per evitare i 20-30 giorni di traghetto che occorre per raggiungere l'Italia dall'Africa Orientale Italiana, mentre il restante 20% fu spedita per via ordinaria. **Le tipologie di corrispondenza sono poche, si tratta quasi sempre di cartoline, lettere, rare le raccomandate, quasi inesistenti gli espressi, così come rare le corrispondenze oltre i 20 grammi di peso, e gli oggetti diversi dalle lettere, tipo strampe o campioni senza valore.** Le tariffe di posta aerea erano due, quella dall'AOI per l'Italia alla quale si aggiungeva quella dall'Italia per l'Europa, se l'affrancatura era fino a destino.

<b>Tariffe ordinarie:</b>	
Stampe	c. 25
Cartolina 5 parole	c. 25
Cartolina	c. 75
Campioni senza valore	c. 50
Lettera 1° porto	l. 1,25
porti successivi	c. 75
Raccomandazione	l. 1,50
Espresso	l. 2,50

<b>Tariffe via aerea:</b>	
AOI - Roma	l. 1,00
Roma - destino (fino al 30.11.36)	c. 60
Roma - destino (dal 01.12.36)	l. 1,00

<b>Pesi:</b>	
Ordinaria	ogni 20 gr.
Aerea:	
AOI - Italia	ogni 5 gr.
Italia - destino	ogni 20 gr.

**Uolenciti 29 Settembre 1940.**  
 Cartolina illustrata scritta per Tirana, inoltrata per via aerea ed affrancata per L. 1,50: C. 50 porto ordinario L. 1,00 porto aereo fino a destino. Per le altre colonie e per i possedimenti Italiani vigevano le tariffe per l'interno dell'AOI: C. 50 porto ordinario, L. 1,00 porto aereo da gr. 5



**Addis Abeba 18 agosto 1939**  
 Lettera g. 5 per Coritza, inoltrata per via aerea ed affrancata per L. 2,25:  
 L. 1,25 porto ordinario  
 L. 1,00 porto aereo fino a destino.  
 Per le altre colonie e per i possedimenti Italiani vigevano le tariffe per l'interno dell'AOI: C. 50 porto ordinario, L. 1,00 porto aereo da gr. 5

*In questo caso, probabilmente, il mittente, non essendo a conoscenza dell'agevolazione tariffaria, affrancò il porto ordinario per L. 1,25 come per paesi esteri*



**Timbro di transito**  
 Tirana  
 22-VIII-39  
 posta aerea

**Timbro di arrivo**  
 Coricè  
 23-VIII-39  
 posta aerea

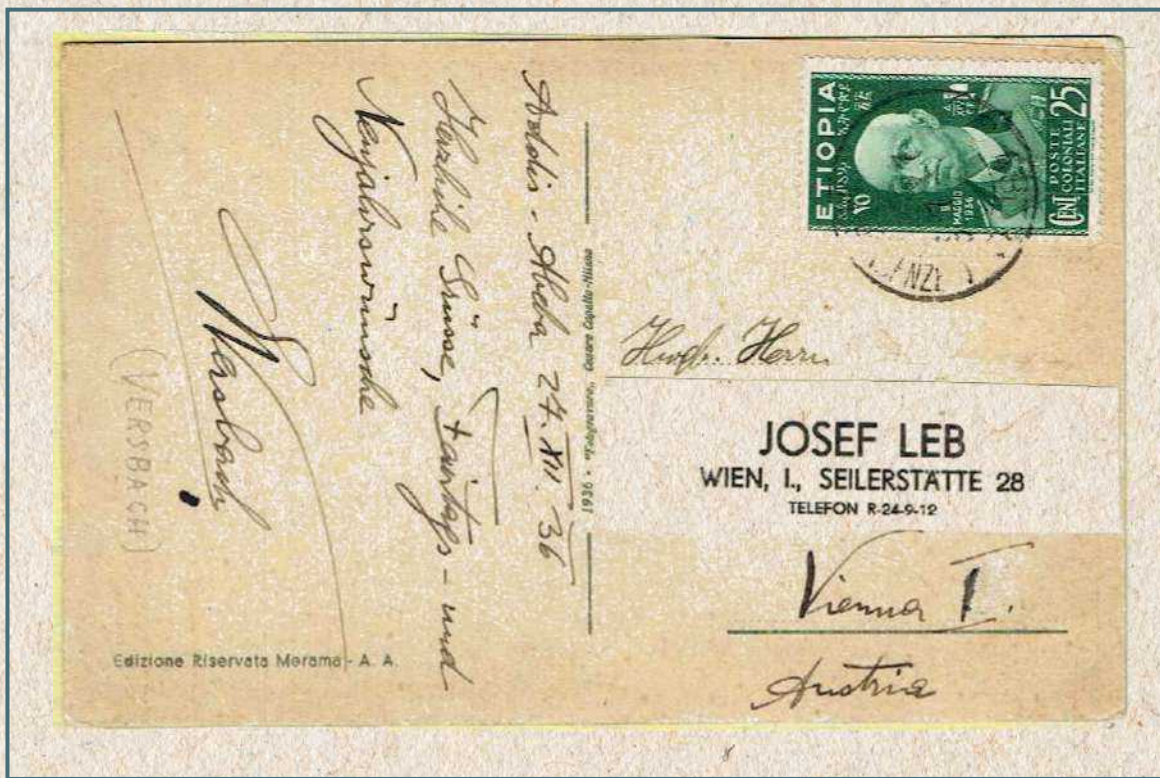

**Addis Abeba 27 Dicembre 1936**

Cartolina illustrata 5 parole per Vienna, inoltrata per via ordinaria, ed affrancata per C. 25.



**Mogadiscio 19 Settembre 1939**

Cartolina illustrata scritta per Vienna, inoltrata per via aerea fino a Roma ed affrancata per L. 1,75:

C. 75 cartolina illustrata scritta L. 1,00 porto aereo fino a Roma.

TIMBRI DI TRANSITO E DI ARRIVO:



Timbro di transito:  
NAPOLI  
FERROVIA A.O.  
Raccomandate  
15.07.1936



Timbro di transito:  
BOLOGNA  
FERROVIE  
Raccomandate  
16.07.1936



Timbro di transito:  
AMB. VERONA  
BRENNERO  
\*309\*  
16.07.1936



Timbro di arrivo:  
INNSBRUCK  
\*3a\* - 17.VII.1936

**Addis Abeba 28 Giugno 1936**

Lettera raccomandata primo porto ordinaio per Innsbruck, affrancata in perfetta tariffa per L. 2,75  
L. 1,25 Porto ordinario - L. 1,50 Diritto di raccomandazione

**Addis Abeba 3 Dicembre 1936**

Lettera **gr. 10** per Modling, inoltrata per via aerea fino a destino ed affrancata per L. 3,85:  
L. 1,25 porto ordinario  
L. 2,00 due porti aerei fino a Roma  
C. 60 porto aereo da Roma fino a destino

*Abuso: vecchia tariffa in vigore fino al 30.11.36*



Timbro di transito al verso:  
ROMA -- POSTA AEREA  
15-XII-36

**Addis Abeba 3 Gennaio 1938.**

Lettera **gr. 10** per Salisburgo inoltrata per via aerea fino a destino ed affrancata per **L. 3,85**:  
**L. 1,25** porto ordinario  
**L. 2,00** due porti aerei fino a Roma  
**C. 60** porto aereo da Roma fino a destino

*Abuso: vecchia tariffa in vigore fino al 30.11.36*



Timbro di transito al verso:  
**VENEZIA CORR. PACCHI**  
**"ESPRESSI"**  
 10-1-38



**Auasc (Harar) 29 luglio 1939**

Lettera **gr. 20** per Vienna, inoltrata per via aerea fino a Roma ed affrancata per **L. 5,25**:  
**L. 1,25** porto ordinario  
**L. 4,00** quattro porti aerei fino a Roma.



Timbro di transito al verso:  
**DIRE DAUA (ARR.E PART.)**  
 \*HARAR\* 1.8.39

**Goba (Harar) 15 luglio 1938**

Lettera gr. 30 per Graz, inoltrata per via aerea fino a Roma ed affrancata per L. 7,25:  
L. 1,25 porto ordinario  
L. 6,00 sei porti aerei fino a Roma



Al verso timbro di arrivo:  
GRAZZ 3.VIII.38



**Addis Abeba 10 aprile 1939**

Lettera raccomandata  
gr. 5 per Hainfeld, inoltrata per via aerea fino a destino ed affrancata per L. 4,75:  
L. 1,25 porto ordinario  
L. 1,50 diritto di raccomandazione  
L. 1,00 porto aereo fino a Roma  
L. 1,00 porto aereo da Roma fino a destino

**Addis Abeba 15 dicembre 1939**

Lettera raccomandata

gr. 10 per Vienna, inoltrata per via aerea fino a destino ed affrancata per L. 4,75:

L. 1,25 porto ordinario

L. 1,50 diritto di raccomandazione

L. 2,00 due porti aerei fino a Roma

L. 1,00 porto aereo da Roma fino a destino



Fascetta di censura tedesca al verso



**Addis Abeba 15 Marzo 1939**

Lettera raccomandata

gr. 25 per Vienna, inoltrata per via aerea fino a Roma ed affrancata per L. 8,55:

in eccesso di C 5

L. 1,25 porto ordinario

C. 75 secondo porto ordinario

L. 1,50 diritto di raccomandazione

L. 5,00 cinque porti aerei per Roma





**Moggió \*Addis Abeba\*  
16 Dicembre 1938**

Lettera raccomandata gr. 5 per Vienna,  
inoltrata per via aerea fino a destino  
ed affrancata per L. 4,75:

- L. 1,25 porto ordinario
- L. 1,50 diritto di raccomandazione
- L. 1,00 porto aereo fino a Roma
- L. 1,00 porto aereo da Roma fino a destino.

**Addis Abeba 13 Dicembre 1938**  
Lettera raccomandata gr. 20 per Graz,  
inoltrata per via aerea fino a destino  
ed affrancata per L. 7,75:  
L. 1,25 porto ordinario  
L. 1,50 diritto di raccomandazione  
L. 4,00 quattro porti aerei fino a Roma  
L. 1,00 un porto da Roma fino a destino.



Timbro di arrivo:  
WIEN 22 XII 38





**Addis Abeba 6 Agosto 1936**

Lettera gr. 10 per Liegi, inoltrata per via aerea fino a destino ed affrancata per L. 3,85:

L. 1,25 porto ordinario

L. 1,00 porto aereo fino a Roma

C. 60 porto aereo da Roma fino a destino. (Tariffa in vigore fino al 30.11.36)



Timbro di transito:

POSTA AEREA \*ROMA FERROVIA\* 15.8.36

**Addis Abeba  
27 Dicembre  
1938**

Lettera raccomandata gr. 60 per Bruxelles inoltrata per via aerea fino a destino ed affrancata per L. 22,75: L. 1,25 porto ordinario L. 2,25 (C. 75x3) Tre porti ordinari successivi al primo L. 15,00 quindici porti aerei fino a Roma L. 3,00 tre porti aerei fino a destino (affrancatura in difetto di C. 25)

Rara raccomandata aerea oltre i gr. 60

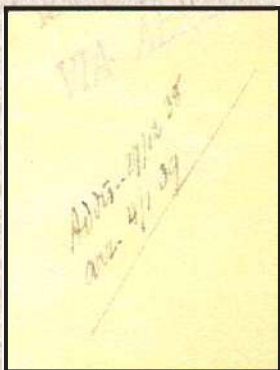

Manoscritto sul fronte la data di partenza: 29/12 38 e data di arrivo: 4/1 39



Bruxelles -

RACCOMANDATA  
VIA AEREA

Addis Abeba 29/12 38  
arr. 4/1 39

Monsieur de Guicha -  
Monsieur de Castagne -

Monsieur de Guicha -  
Monsieur de Castagne -

Bruxelles



RDDI 3335

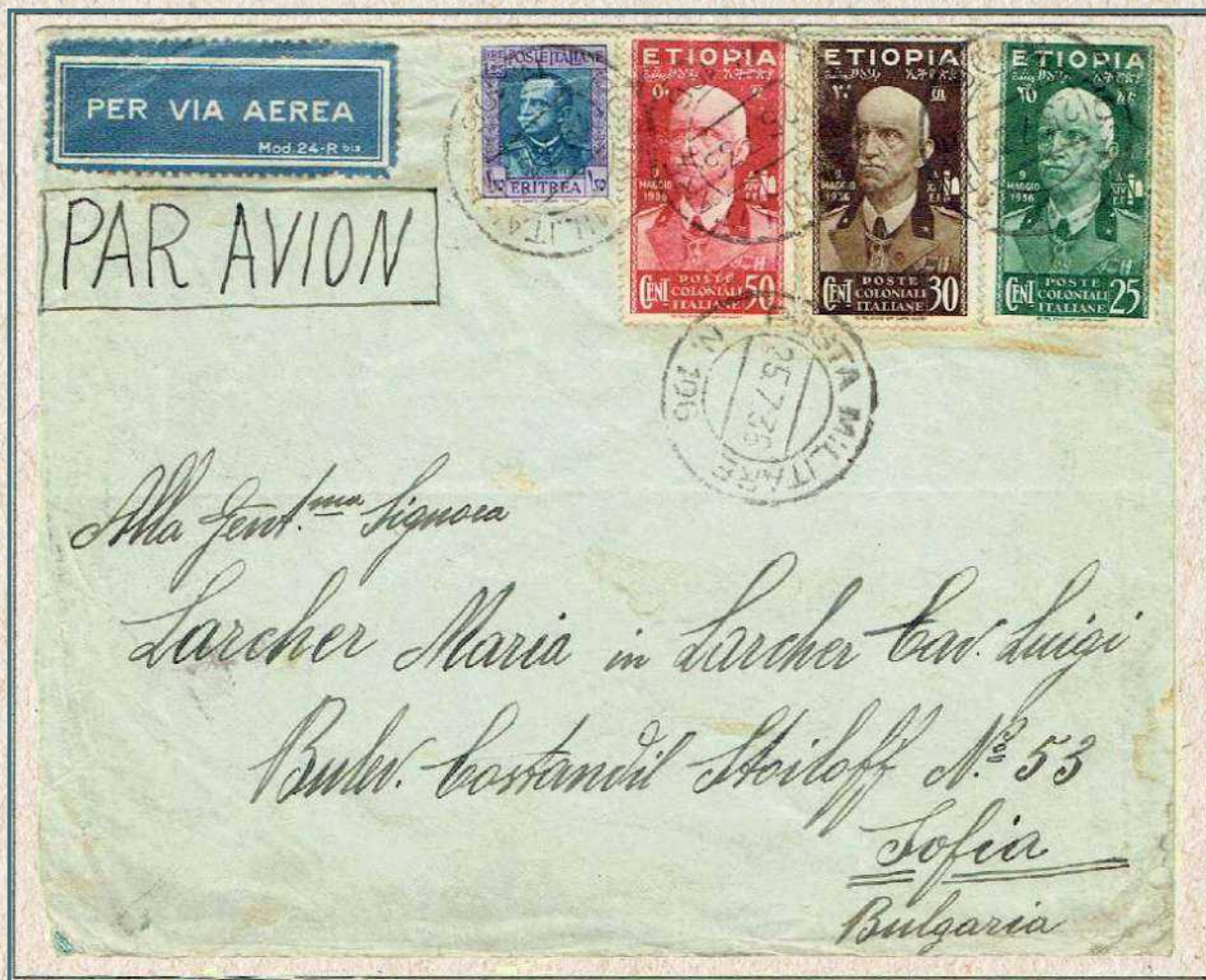

**Posta Militare**

**N. 106 25 Luglio 1936**

Lettera gr. 5 per Sofia inoltrata per via aerea fino a Roma ed affrancata (in eccesso di c. 5) per L. 2,30:  
L. 1,25 porto ordinario  
L. 1,00 porto aereo fino a Roma



Timbro di arrivo al verso:  
CO0NR \*SOFIA\*  
8.VIII.36

**Addis Abeba 5 Marzo 1940**

Lettera raccomandata gr. 10 per Sofia  
Inoltrata per via aerea fino a destino  
Ed affrancata per L. 5,75:  
L. 1,25 porto ordinario  
L. 1,50 diritto di raccomandazione  
L. 2,00 doppio porto aereo  
fino a Roma  
L. 1,00 porto aereo  
da Roma fino a destino.

Timbro di transito al verso:  
TRIESTE CORRISP. E PACCHI  
(ESTERO) 12.3.40



Timbro di arrivo al verso:  
CO0NR \*SOFIA\*  
8.III.40



Cecoslovacchia

Dire Dava (Harar) 9 Maggio 1937

Cartolina illustrata scritta per Yabbonz inoltrata per via aerea fino a Roma ed affrancata per L. 1,75: C. 75 Cartolina scritta L. 1,00 porto aereo fino a Roma



Timbro di arrivo al verso: PRAHA \*13.VIII.38

Addis Abeba 1° Agosto 1938

Stampe gr. 20 per Praga inoltrata per via aerea fino a destino ed affrancata per L. 5,30 (in eccesso di C. 5): C. 25 Stampe primo porto L. 4,00 quattro porti aerei fino a Roma L. 1,00 porto aereo da Roma fino a destino.



**Addis Abeba 7 Agosto 1936**  
 Cartolina scritta per Praga, inoltrata  
 per via aerea fino a destino  
 ed affrancata per L. 2,35:  
 C. 75 porto ordinario cartolina scritta  
 L. 1,00 porto aereo fino a Roma  
 c. 60 porto aereo da Roma  
 fino a destino.

*Tariffa in vigore  
 fino al 30 Novembre 1936*

**Posta militare 130E  
 29 Ottobre 1937**  
 Cartolina scritta per Praga,  
 inoltrata per via aerea fino a destino  
 ed affrancata per L. 2,75:  
 C. 75 porto ordinario cartolina scritta  
 L. 1,00 porto aereo fino a Roma  
 L. 1,00 un porto da Roma fino a destino.

Timbro di arrivo: PRAHA 4.XI.37





**Addis Abeba 20 Giugno 1938**

Lettera raccomandata gr. 5 per Praga, inoltrata per via ordinaria fino a destino ed affrancata per L. 2,75:  
L. 1,25 porto ordinario  
L. 1,50 diritto di raccomandazione.



Timbri di transito  
al verso:  
308 AMB. VERONA - BRENNERO 8.7.38  
BOLZANO FERROVI  
(RACC. ASS.) 8.7.38



Timbro di arrivo al verso:  
PRAHA 9.VIII.38

**Gondar (Amara)  
27 Dicembre 1937**

Lettera gr. 5 per Praga, inoltrata per via aerea fino a destino ed affrancata per L. 2,85:  
L. 1,25 porto ordinario  
L. 1,00 porto aereo fino a Roma  
c. 60 un porto da Roma fino a destino.

*Abuso vecchia tariffa  
in uso fino al 30/11/36*



Timbro di arrivo al verso:  
PRAHA 55 4.1.38



# CORRISPONDENZA PER L'EUROPA *Cecoslovacchia*

## Addis Abeba 29 Gennaio 1938

Lettera raccomandata gr. 10  
per Kromeric inoltrata per via aerea  
fino a destino ed affrancata per L. 4,75:  
L. 1,25 porto ordinario  
L. 1,50 diritto di raccomandazione  
L. 1,00 porto aereo fino a Roma  
L. 1,00 porto aereo fino a destino

Timbro di transito a verso:  
WIEN 4.II.38



## Addis Abeba 19 Gennaio 1937

Lettera raccomandata gr. 20 per Teschen,  
inoltrata per via ordinaria fino a destino  
ed affrancata per L. 8,10:  
L. 1,25 porto ordinario  
L. 1,50 diritto di raccomandazione  
L. 4,00 quattro porti aerei fino a Roma  
C. 60 porto aereo da Roma fino a destino.

*Abuso: vecchia tariffa in uso fino al 30/11/36.*



Timbri di transito al verso:  
AMB. VENEZIA-MILANO \*D\* 24.1.37  
VENEZIA CORRISP. PACCHI  
\*POSTA AEREA\* 24.1.37



Timbro di arrivo al verso:  
CIESZYN 26.1.37

## CORRISPONDENZA PER L'EUROPA

*Cipro*

**Addis Abeba 19 Maggio 1938**

Lettera gr. 5 per Famagusta,  
inoltrata per via ordinaria fino a destino  
ed affrancata per L. 1,25.  
(Frontespizio)



## CORRISPONDENZA PER L'EUROPA *Danimarca*



**Addis Abeba  
28 Marzo 1938**

Lettera in tariffa Stampe  
inoltrata per via ordinaria  
ed Affrancata per C. 25

Affrancatura in difetto di C. 1





**Addis Abeba 26 Gennaio 1937**

Lettera raccomandata gr. 30 per Tartu, inoltrata per via aerea fino a destino ed affrancata (in eccesso di C. 35) per L. 11,85.

L. 1,25 primo porto ordinario

C. 75 secondo porto ordinario

L. 1,50 diritto di raccomandazione

L. 6,00 sei porti aerei fino a Roma

L. 2,00 due porti aerei da Roma fino a destino.

Rara raccomandata  
aerea oltre i gr. 30



Timbro di arrivo recto-verso.  
TARTU \*EESTI\* 5.11.37

**CORRISPONDENZA  
PER L'EUROPA**

*Francia*

**Asmara 15 Giugno 1937**

Cartolina illustrata per la Tronche,  
inoltrata per via ordinaria  
fino a destino  
ed affrancata per C. 75



**ISTITUTO NAZIONALE LUCE**

REPARTO FOTOCINEMATOGRAFICO PER A. O. I.

**URGENT  
PRESS MATTER**

Spett. Società

**Mondial Photo Press**

ATTUALITÀ FOTOGRAFICHE

CONTENUTO:

Positivi 13 x 18 N. ....

**PARIGI II**

**34, Rue Vivienne**

**Addis  
Abeba  
2 Dicembre  
1937**

Stampe gr. 20  
per Parigi,  
inoltrata  
per via  
ordinaria,  
ed affrancata  
(in eccesso di  
C. 5)  
per C. 30



**Addis Abeba 27 Febbraio 1938**

Stampe gr. 15 per Parigi, inoltrata per via aerea fino a destino ed affrancata per L. 4,25.

C. 25 Stampe primo porto

L. 3,00 tre porti aerei fino a Roma

L. 1,00 porto aereo da Roma fino a destino.

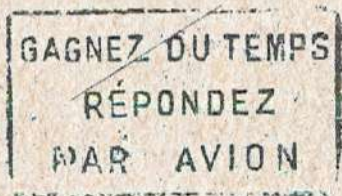

Timbro di arrivo figurato al verso:  
PARIS R.P. AVION 4.III.1938



**Addis Abeba 8 Aprile 1937**

Lettera gr. 5 per Becon-Courbevoie inoltrata per via aerea fino a destino ed affrancata per L. 2,85:

L. 1,25 porto ordinario

L. 1,00 porto aereo fino a Roma

C. 60 porto aereo da Roma fino a destino.

*Abuso: vecchia tariffa  
in uso fino al 30/11/36*

Affrancatura in difetto di C. 5



Timbro di arrivo al verso:  
COURBEVOIE SEINE 15-AVRIL-37

**Addis Abeba 18 Giugno 1937.**

Lettera gr. 5 per Marsiglia inoltrata per via aerea fino a destino ed affrancata per L. 2,85:

L. 1,25 porto ordinario

L. 1,00 porto aereo fino a Roma

C. 60 porto aereo da Roma fino a destino.

*Abuso: vecchia tariffa  
in uso fino al 30/11/36*



Timbro di arrivo figurato al verso:  
MARSEILLE ARRIVEE  
BOCHES DU RHONE  
24.6.1937





**Jubdo (Galla e Sidama)**

**14 Aprile 1939**

Lettera gr. 5 per Agen inoltrata per via aerea fino a destino ed affrancata per L. 3,255:

L. 1,25 porto ordinario

L. 1,00 porto aereo fino a Roma

L. 1,00 porto aereo da Roma fino a destino



Timbro di transito al verso:

ADDIS ABEBA \*CORRISP. ACCETT.\*  
17.4.39



Timbro di arrivo al verso:

AGER R.P. LOT ET GARONNE  
26.IV.39

**Addis Abeba 8 Luglio 1938**

Lettera gr. 20 per Parigi inoltrata per via aerea fino a Roma ed affrancata per L. 5,25:

L. 1,25 porto ordinario

L. 4,00 porti aerei fino a Roma







**Posta Militare**  
**130E 19 Settembre 1939**  
 Lettera gr. 5 per Mechelsen,  
 inoltrata per via ordinaria  
 fino destino ed affrancata  
 per L. 1.25



**Addis Abeba**  
**30 novembre 1936**  
 Lettera doppio porto ordinario  
 gr. 10 per Mollhagen,  
 inoltrata fino destino  
 ed affrancata per L. 2,00:  
 L. 1,25 primo porto ordinario  
 C. 75 secondo porto ordinario  
 (affrancatura in eccesso di C. 5)



**Addis Abeba**  
**14 Gennaio 1937**  
 Stampe raccomandate gr. 5  
 per Potsdam  
 inoltrata per via ordinaria  
 ed affrancata per L. 1,80:  
**C. 25** porto ordinario  
**L. 1,50** diritto di raccomandazione



Timbro di arrivo al verso:  
**POTSDAM\* 6.2.37**

**Addis Abeba**  
**4 Luglio 1936**  
 Lettera raccomandata  
 gr. 5 per Gotha  
 inoltrata  
 per via ordinaria  
 ed affrancata per L. 1,80:  
**C. 25** porto ordinario  
**L. 1,50** diritto  
 di raccomandazione



Timbro di transito  
 al verso:  
**BOLOGNA**  
**FERROVIA**  
**RACCOMANDATE**  
**-1.8.36-**



Timbro di arrivo  
 al verso:  
**GOTHA 3.8.36**



Germania

**Addis Abeba**

**12 Febbraio 1937**

Lettera gr. 80, per Berlino  
inoltrata per via ordinaria,  
ed affrancata per L. 3,50:

L. 1,25 primo porto ordinario

C. 75x3 successivi tre porti ordinari





**Messina 23 Dicembre 1936**

Lettera gr. 25 per Nordlingen, inoltrata per via ordinaria fino a destino Fermo Posta ed affrancata per L. 2,20:

L. 1,25 primo porto ordinario

C.75 secondo porto ordinario

C. 20 fermo posta pagato in partenza

*L'aver apposto il francobolli Espresso da L. 1.25, trasse in inganno sia gli impiegati delle Poste Italiane, che quelli Tedeschi; infatti la lettera viaggiò in Italia come espresso e lo confermano i timbri di transito al verso, ed in Germania per le poste tedesche vi apposero l'etichetta Gilbote-Express.*

*Altra particolarità della lettera, è la tolleranza dei francobolli coloniali di Etiopia che sul suolo metropolitano non avevano validità.*



Timbro di transito 1  
AMB. REGGIO CAL.  
NAPOLI 108 C  
23.12.36



Timbro di transito 2  
ROMA FERROVIA  
(ESPRESSI-TRANSITO)  
24.12.36



Timbro di transito 3  
MESSAGERE  
ROMA MILANO (3)  
24.12.36



Timbro di transito 4  
MESS. BOLOGNA-VERONA  
(TURNO 3)  
24.12.36



Timbro di transito 5  
AMB. VERONA-BRENNERO  
\* 309 \* - 24.12.36

**Addis Abeba**

Cartolina stampe per Stoccarda inviata per via ordinaria ed affrancata in perfetta tariffa per C. 25





**Addis Abeba 8 aprile 1939**  
 Cartolina postale C. 15, a tariffa ridotta per Hiblescem  
 integrata per L. 2,60 ed inoltrata per via aerea fino a destino in tariffa cartolina postale per estero ed affrancata per L. 2,75.  
 C. 75 porto ordinario  
 L. 1,00 porto aereo fino a Roma  
 L. 1,00 porto aereo da Roma fino a destino



**Addis Abeba 20 Dicembre 1938**  
 Cartolina Illustrata scritta per Norimberga, inoltrata per via aerea fino a destino ed affrancata per L. 2,75.  
 C. 75 porto ordinario  
 L. 1,00 porto aereo fino a Roma  
 L. 1,00 porto aereo da Roma fino a destino

**Addis Abeba 28 Aprile 1938**

Lettera gr. 5 per Karlsrughe inoltrata per via aerea fino a Roma ed affrancata per L. 2,25: L. 1,25 porto ordinario L. 1,00 porto aereo fino a Roma

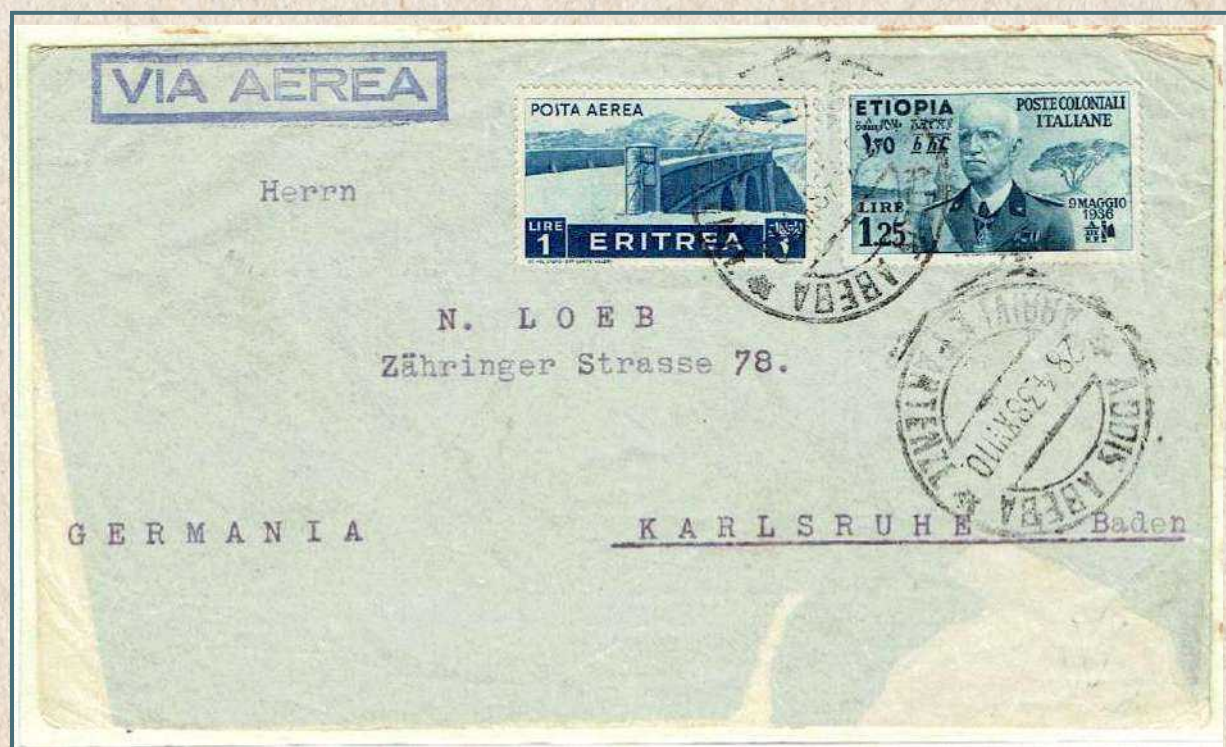

**Addis Abeba  
26 Novembre 1938**

Lettera gr. 5 per Berlino inoltrata per via aerea fino a destino ed affiancata per L. 2,85: L. 1,25 porto ordinario L. 1,00 porto aereo fino a Roma C. 60 porto aereo da Roma fino a destino.

*Abuso: vecchia tariffa in uso fino al 30/11/36*



Al verso:  
Fascetta e timbri di censura tedeschi apposti in arrivo.



**Addis Abeba  
28 Settembre 1937**

Lettera gr. 10 per Berlino inoltrata per via aerea fino a Roma ed affrancata per L. 3,35:  
L. 1,25 porto ordinario  
L. 2,00 doppio porto aereo fino a Roma  
(affrancatura in eccesso di C. 10)

**Addis Abeba  
13 Febbraio 1937**

Lettera gr. 10 per Duisburg inoltrata per vi aerea fino a destino ed affrancata per L. 3,85:  
L. 1,25 porto ordinario  
L. 2,00 doppio porto aereo fino a Roma  
C. 60 porto aereo da Roma fino a destino

*Abuso: vecchia tariffa in uso fino al 30/11/36*

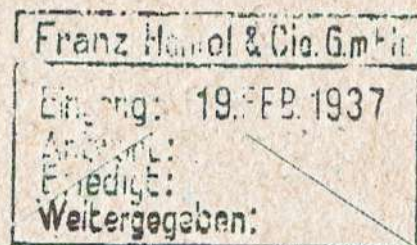

Al verso:  
Timbro datario del destinatario apposto in arrivo:  
19 FEB. 1937





**Addis Abeba 1° Ottobre 1940**

Lettera gr. 10 per Oranienburg inoltrata per via aerea fino a destino e affrancata per L. 4,25.

- L. 1,25 primo porto ordinario
- L. 2,00 doppio porto aereo fino a Roma.
- L. 1,00 porto aereo da Roma fino a destino

*Sulfronte:*  
in transito in Italia,  
fascetta e timbro in cartella  
del CENSORE 16 SO

*Al verso:*  
Fascetta e timbri di censura tedeschi  
apposti in arrivo.



**Addis Abeba 12 febbraio 1937**

Lettera gr. 15 per Berlino inoltrata per via aerea fino a destino e affrancata per L. 4,85:

- L. 1,25 primo porto ordinario
- L. 3,00 triplo porto aereo fino a Roma.
- C. 60 porto aereo da Roma fino a destino  
(abuso tariffa in vigore fino al 30/11/1936)





**Dalle (Galle e Sidama)  
12 Agosto 1939**

Lettera gr. 20 per Aachens inoltrata  
per vi aerea fino a destino  
ed affiancata per L. 7,30:

L. 1,25 porto ordinario

L. 4,00 quattro porti aerei  
fino a Roma

L. 2,00 doppio porto aereo da Roma  
fino a destino

Al verso ulteriore affrancatura  
per L. 2,25 sfuggita  
all'ufficio di partenza,  
furono annullati dal verificatore  
di Addis Abeba con il timbro:  
**ADDIS ABEBA \*VERIFICATORE\***  
16.8.39

PIANTAGIONE DI SCIOTTO  
CARL NAUS  
SOLE - GALLA SIDAMO



PER VIA AEREA  
PAR AVION

*Emil Naus*

*Aachen Rhld.*

*Mutterhaus*

*Germania Poststrasse*



**Posta Militare 130E 16 Agosto 1936**  
Lettera gr. 20 per Dorking  
inoltrata per via ordinaria  
fino a destino ed affrancata per L. 1,25



**Addis Abeba**  
**8 Febbraio 1937**  
Lettera gr. 20  
per Hatch End (Londra)  
inoltrata per via ordinaria  
fino a destino  
ed affrancata per L. 1,25



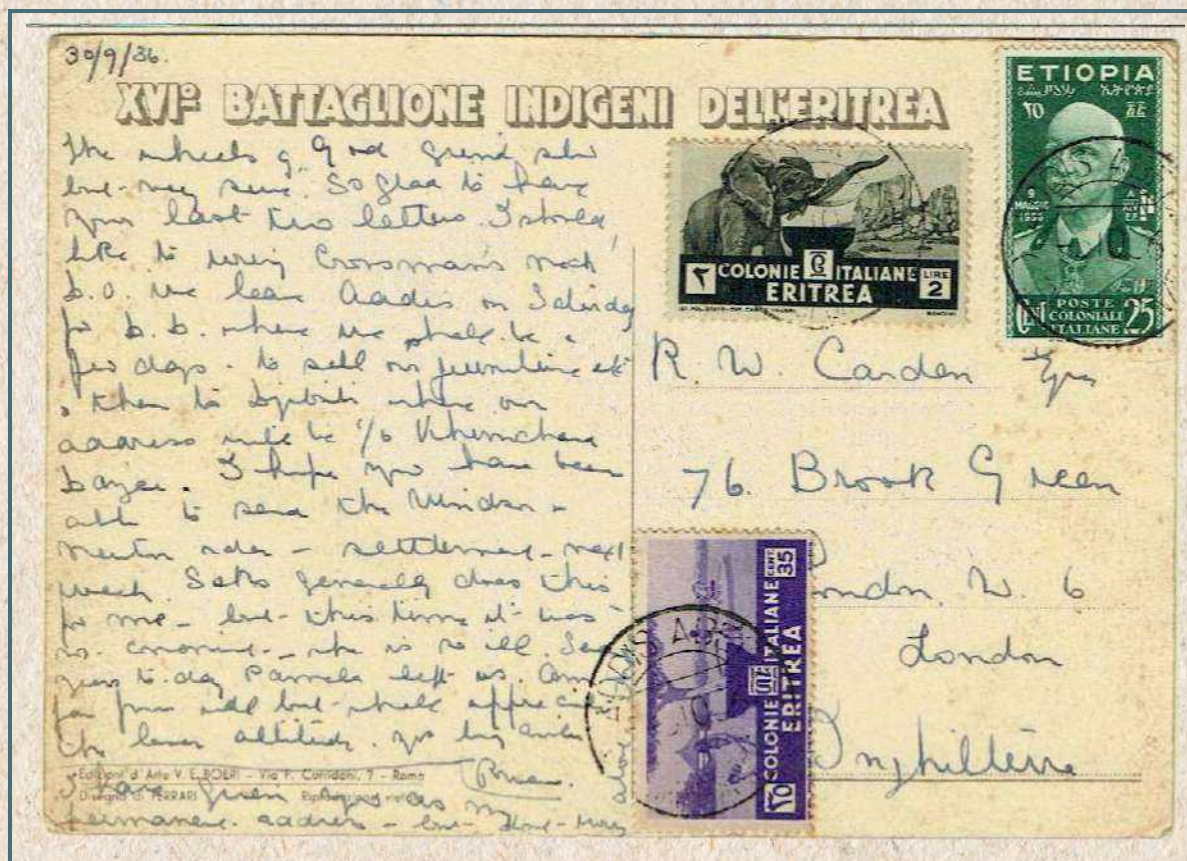

**Addis Abeba 6 ottobre 1936**

Cartolina illustrata scritta per Londra, inoltrata per via aerea fino a destino ed affrancata (in eccesso di C. 25) per L. 2,60:

C. 75 porto ordinario

L. 1,00 porto aereo fino a Roma

C. 60 porto aereo da Roma

fino a destino

(tariffa in vigore fino al 30/11/1936)



**Addis Abeba 6 Aprile 1937**

Lettera gr. 5 per Satton inoltrata per via aerea fino a destino ed affrancata per L. 2,85:  
 L. 1,25 porto ordinario  
 L. 1,00 porto aereo fino a Roma  
 C. 60 porto aereo da Roma fino a destino

*Abuso: vecchia tariffa in vigore fino al 30/11/1936*

Affrancatura in eccesso di C. 10

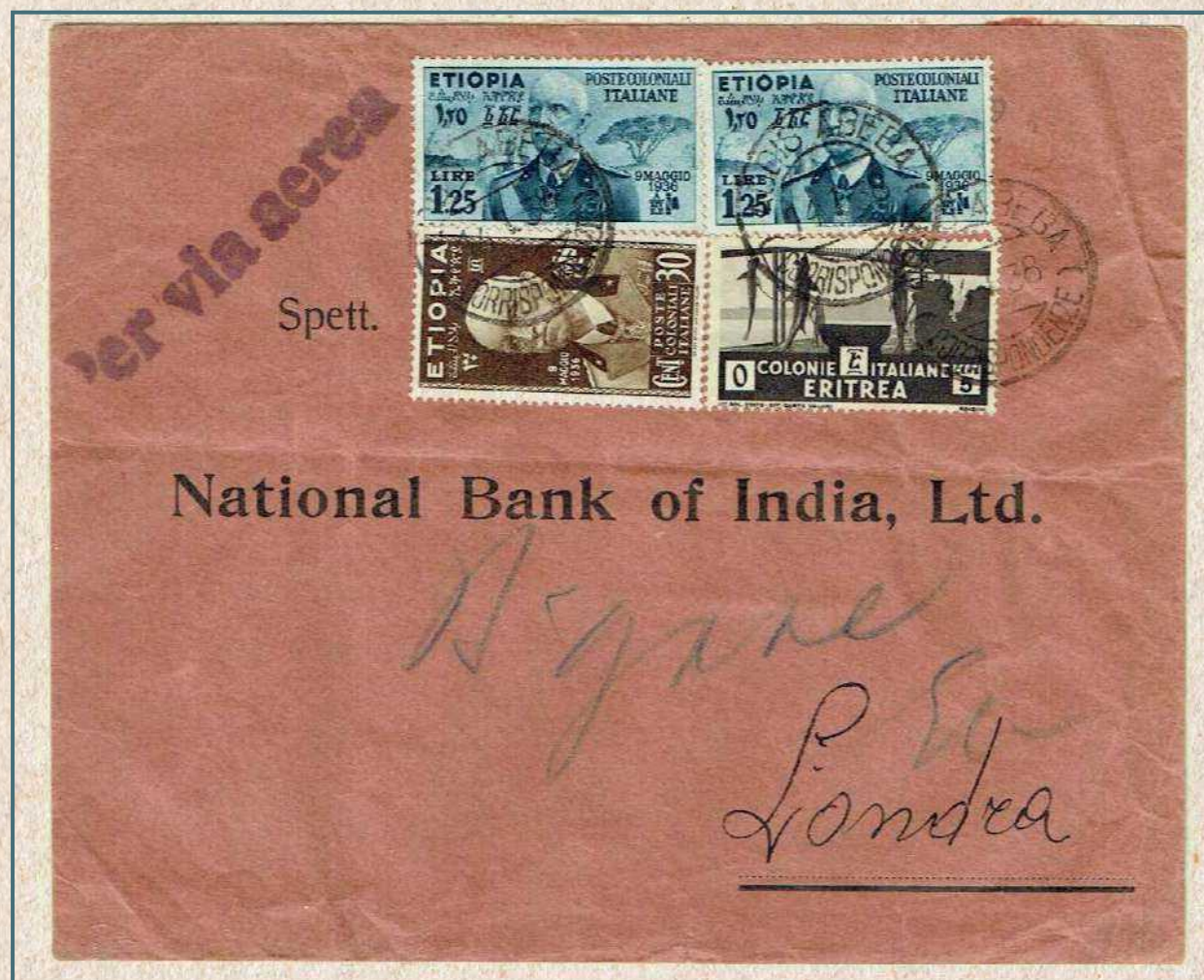

**Addis Abeba 14 Gennaio 1938**

Lettera gr. 5 per Londra inoltrata per via aerea fino a destino ed affrancata per L. 2,85:  
 L. 1,25 porto ordinario  
 L. 1,00 porto aereo fino a Roma  
 C. 60 porto aereo da Roma fino a destino

*Abuso: vecchia tariffa in uso fino al 30/11/36*

**CORRISPONDENZA PER L'EUROPA** *Gran Bretagna*



**Addis Abeba 17 Dicembre 1937**

Lettera gr. 5 per Ewell  
 inoltrata per via aerea fino a destino  
 ed affrancata per L. 3,25:  
 L. 1,25 porto ordinario  
 L. 1,00 porto aereo fino a Roma  
 L. 1,00 porto aereo da Roma fino a destino

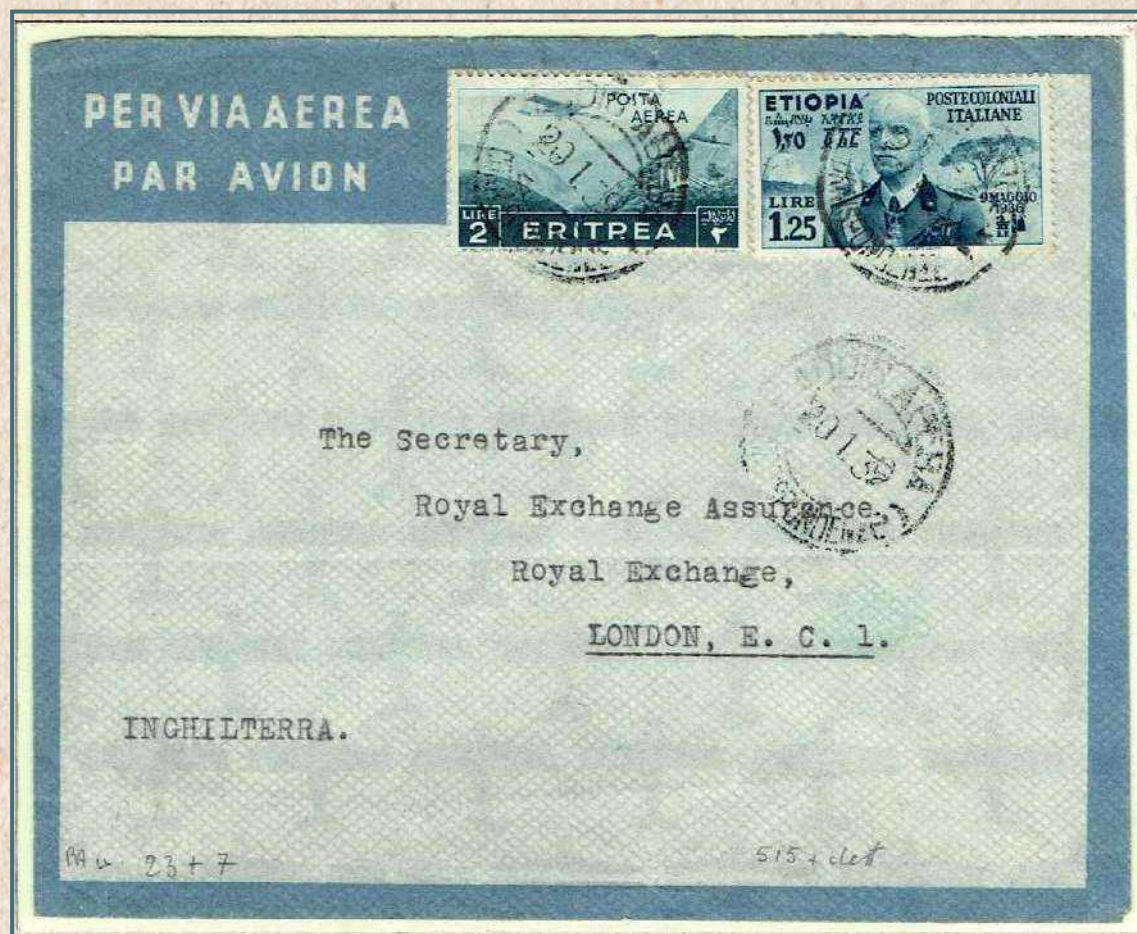

**Addis Abeba 20 Gennaio 1939**

Lettera gr. 5 per Londra inoltrata per via  
 aerea fino a destino  
 ed affrancata per L. 3,25:  
 L. 1,25 porto ordinario  
 L. 1,00 porto aereo fino a Roma  
 L. 1,00 porto aereo  
 da Roma fino a destino

# CORRISPONDENZA PER L'EUROPA *Gran Bretagna*



**Addis Abeba  
3 Giugno 1937**

Lettera gr. 10 per Londra  
inoltata per via aerea fino a destino  
ed affrancata per L. 3,85:  
L. 1,25 porto ordinario  
L. 2,00 doppio  
porto aereo fino a Ropma  
C. 60 porto aereo  
da Roma fino a destino

Abuso: vecchia tariffa  
in vigore fino al 30/11/1936



GAGNEZ DU TEMPS  
REPONDEZ  
PAR AVION

La lettera non fu inoltrata  
con volo diretto, ma fece scalo  
a Parigi, dove vi fu apposto  
a verso il timbro di transito figurato:  
PARIS RP AVION 14-VI-1937

**Addis Abeba 22 Aprile 1938**

Lettera gr. 10 per Londra  
inoltata per via aerea fino a destino  
ed affrancata per L. 3,85:  
L. 1,25 porto ordinario  
L. 1,00 porto aereo fino a Roma  
C. 60 porto aereo da Roma fino a destino

Abuso: vecchia tariffa in vigore fino al  
30/11/1936





**Addis Abeba 9 Dicembre 1936**

Lettera gr. 5 per Londra inoltrata per via aerea fino a Roma ed affrancata per L. 2,50:

L. 1,25 porto ordinario

L. 1,00 porto aereo fino a Roma

Affrancatura in eccesso di C. 25

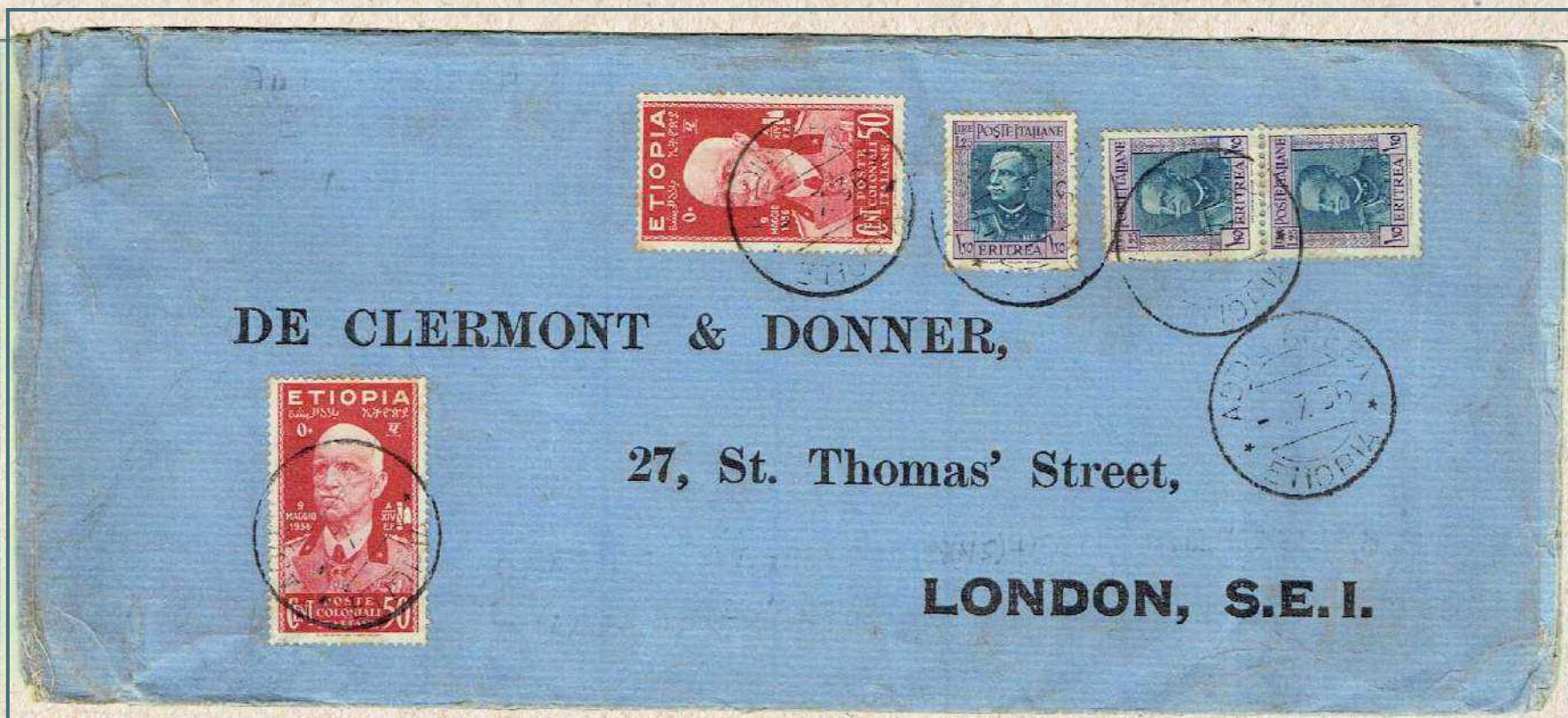

**Addis Abeba 3 Luglio 1936**

Lettera gr. 15 per Londra inoltrata per via aerea fino a destino (in difetto di C. 10) ed affrancata per L. 4,75:

L. 1,25 porto ordinario

L. 3,00 tre porti aerei fino a Roma

C. 60 porto aereo da Roma fino a destino



**Addis Abeba  
18 marzo 1939**

Lettera raccomandata gr. 5  
per Londra inoltrata per via aerea  
fino a Roma  
ed affrancata per L. 3,75:  
L. 1,25 porto ordinario  
L. 1,50 diritto di raccomandazione  
L. 1,00 porto aereo fino a Roma

**Addis Abeba 12 Dicembre 1936**

Lettera gr. 10 per Londra  
inoltrata per via aerea fino a destino  
ed affrancata per L. 5,35:  
L. 1,25 porto ordinario  
L. 1,50 diritto di raccomandazione  
L. 2,00 doppio porto aereo fino a Roma  
C. 60 porto aereo da Roma fino a destino

Timbri di transito al verso:



AMB. ROMA-TORINO (A) 16.12.36



AMB. TORINO-MODANE 173 (C) 17.12.36



Visto i timbri di transito, si può ben ipotizzare il percorso della raccomandata, che dopo essere arrivata a Roma via aerea, fu inoltrata via terra fino in Francia e da qui nuovamente inoltrata via aerea fino a Londra, come non di rado capitava.

*Gran Bretagna*

**Addis Abeba 12 Marzo 1937**

Lettera raccomandata gr. 15 per Londra, inoltrata per via aerea fino a destino ed affrancata (in difetto di C. 10) per L. 6,25:

L. 1,25 porto ordinario

L. 1,50 diritto di raccomandazione

L. 3,00 triplo porto aereo fino a Roma

C. 60 porto aereo

da Roma fino a destino

Abuso: tariffa in vigore fino al 30/11/1936)



**Addis Abeba 11 Aprile 1937**

Lettera raccomandata gr. 45 per Londra, inoltrata per via aerea fino a destino ed affrancata

(in eccesso di C. 30)

per L. 16,55:

L. 1,25 porto ordinario

C. 75 secondo porto ordinario

C. 75 terzo porto ordinario

L. 1,50 diritto

di raccomandazione

L. 9,00 nove porti aerei fino a Roma

L. 3,00 tre porti aerei da Roma fino a destino

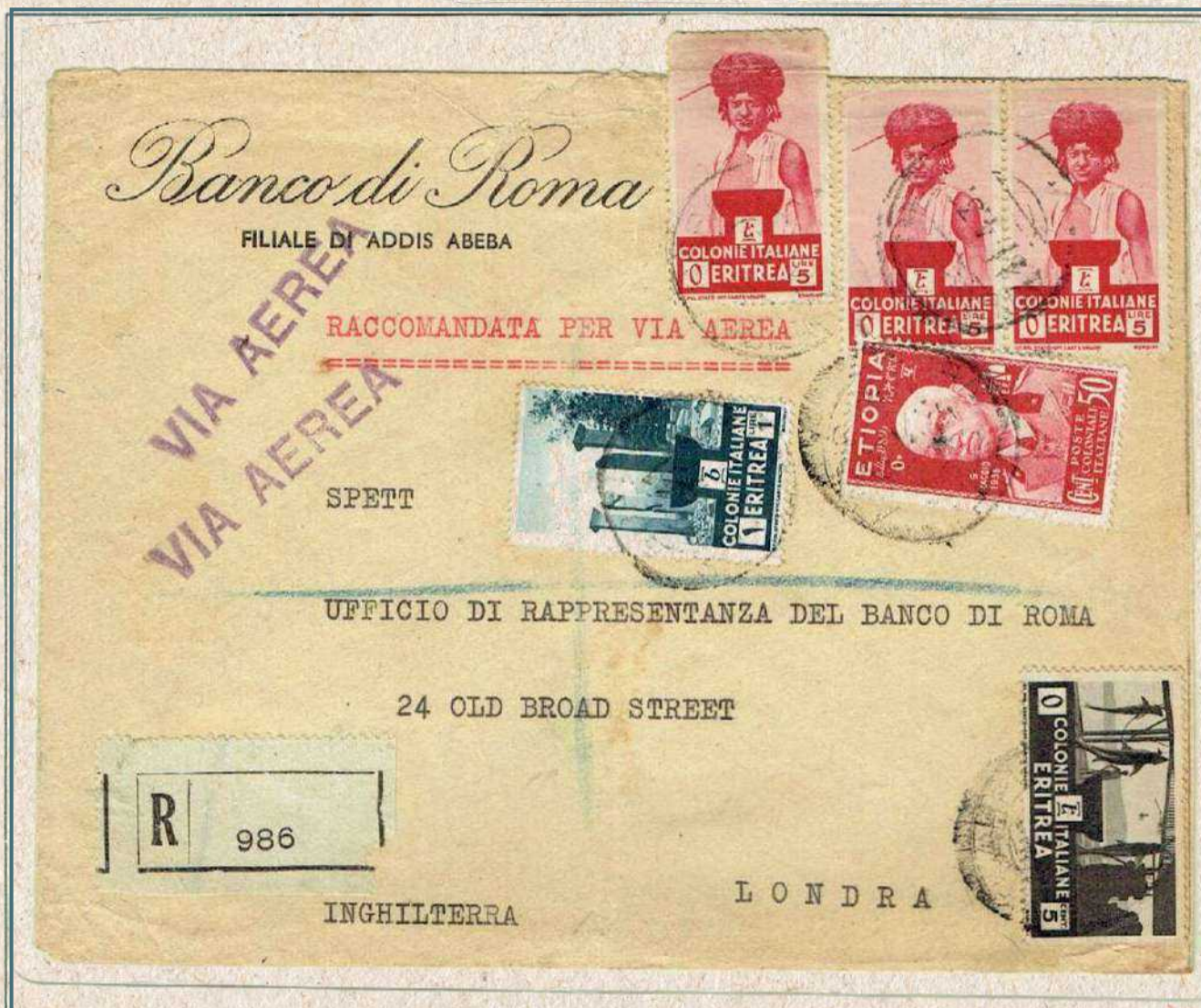

Rara raccomandata aerea oltre i gr. 40







**Addis Abeba 19 Marzo 1938**

Lettera gr. 5 per Atene,  
 inoltrata per via aerea fino a destino  
 ed affrancata per L. 3,25:  
 L. 1,25 porto ordinario  
 L. 1,00 porto aereo fino a Roma  
 L. 1,00 porto aereo da Roma fino a destino



Timbro di arrivo:  
 AGHNAI 21-IV-38

**Addis Abeba 15 Aprile 1938**

Lettera gr. 5 per Atene inoltrata per via aerea fino a destino ed affrancata per L. 3,25:  
 L. 1,25 porto ordinario  
 L. 1,00 porto aereo fino a Roma  
 L. 1,00 porto aereo da Roma fino a destino



**Addis Abeba 17 Maggio 1937**

Lettera raccomandata gr. 25 per Atene, inoltrata per via aerea fino a destino ed affrancata (in eccesso di C. 7) per L. 8,42:

L. 1,25 porto ordinario

L. 1,50 diritto di raccomandazione

L. 5,00 cinque porti aerei fino a Roma

C. 60 porto aereo da Roma fino a destino

*Abuso: vecchia tariffa in vigore fino al 30/11/1936*

Al verso:

Francobollo da C. 25 a completare l'affrancatura.



Timbro di transito:



BRINDISI-TRANSITI  
\*RACCOMANDATE\*  
23.5.37

Timbro di arrivo:



-AOHNAI-  
24.5.37



**Addis Abeba 1° Maggio 1938**

Lettera raccomandata espresso gr. 10 per Atene, inoltrata per via aerea fino a destino ed affrancata per L. 8,25:

- L. 1,25 porto ordinario
- L. 1,50 diritto di raccomandazione
- L. 2,50 sovrattassa espresso
- L. 2,00 doppio porto aereo fino a Roma
- L. 1,00 porto aereo da Roma fino a destino

Una delle rarissime corrispondenze aeree raccomandate espresso in perfetta tariffa.

Al verso:

*Timbro di transito:*



**BRINDISI TRANSITI**  
**\*RACCOMANDATE\***  
5.5.38

*Timbro di arrivo:*



**ATHINAI**  
**POSTE AEREE**  
6.V.38

*Timbro di consegna:*



**YMOYPREION**  
**EERTE IKON**  
7.V.38



**Addis Abeba 6 Febbraio 1940**

Biglietto da visita per Rodi inoltrato per via ordinaria ed affrancato per C. 35:

C. 20 biglietto da visita

C. 15 fermo posta

Il biglietto sembrerebbe affrancato in eccesso di C. 15 se si piglia in considerazione il tariffario del periodo da e per l'AOI, ma per le isole dell'Egeo, così come per le altre colonie, era in vigore il tariffario per l'interno del regno; che prevedeva C. 20 per il biglietto da visita e C. 15 per il Fermo posta, cosa molto probabile in questo caso vista l'assenza dell'indirizzo del destinatario.



Al verso timbro di arrivo:

**RODI \*EGEO\***

23.2.40

**Addis Abeba 27 novembre 1938**

Cartolina illustrata solo firma e data per Rodi

inoltrata per via aerea ed affrancata per L. 1,20:

C. 20 cartolina illustrata solo firma e data

L. 1 porto aereo

Per le altre colonie e per i possedimenti Italiani vigevano le tariffe per l'interno dell'AOI:

C. 20 porto ordinario

L. 1,00 porto aereo da gr. 5

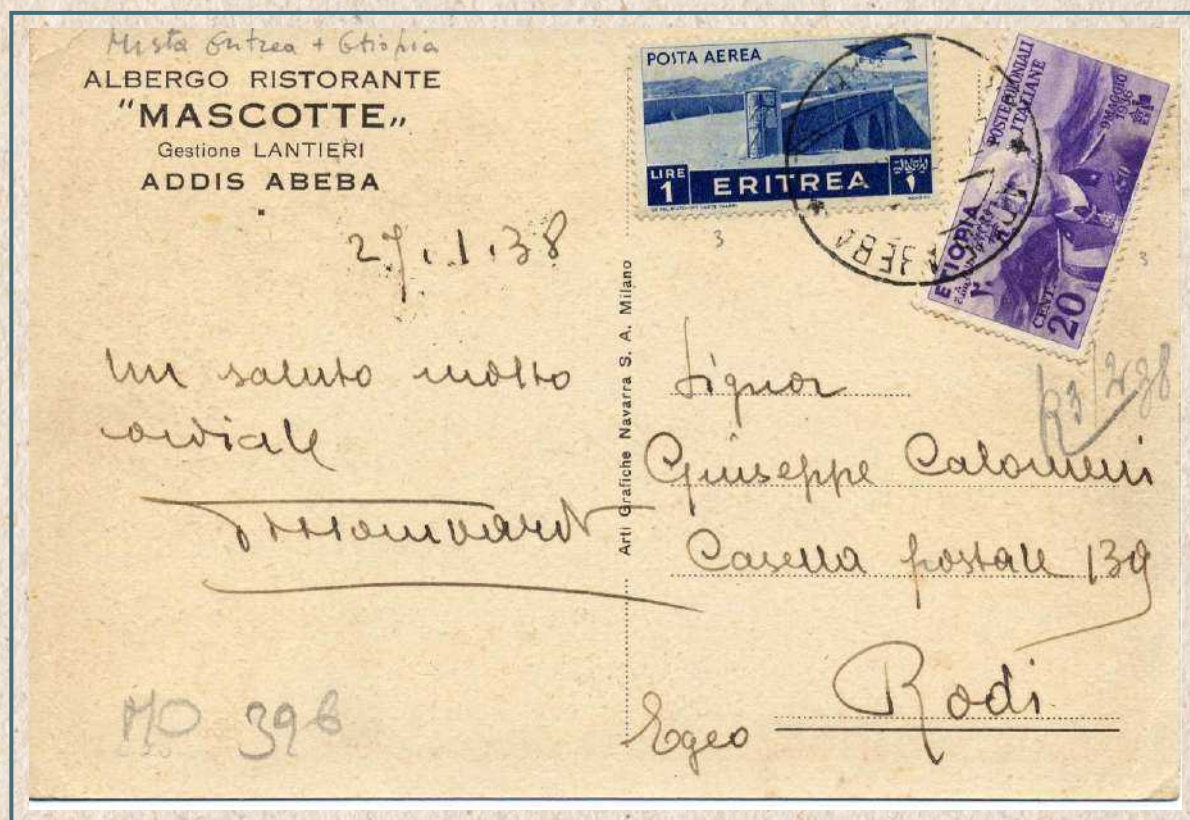

**Addis Abeba 13 Aprile 1937**

Lettera gr. 5 per Rodi  
 inoltrata per via aerea fino a destino  
 ed affrancata per L. 1,50:  
 C. 50 porto ordinario  
 L. 1,00 porto aereo fino a destino.

Per le altre colonie e per i possedimenti  
 Italiani vigevano le tariffe per l'interno  
 dell'AOI:

C. 50 porto ordinario  
 L. 1,00 porto aereo da gr. 5



Al verso timbro di arrivo:  
 POSTA AEREA  
 \*RODI (EGEO)\*  
 22.4.37

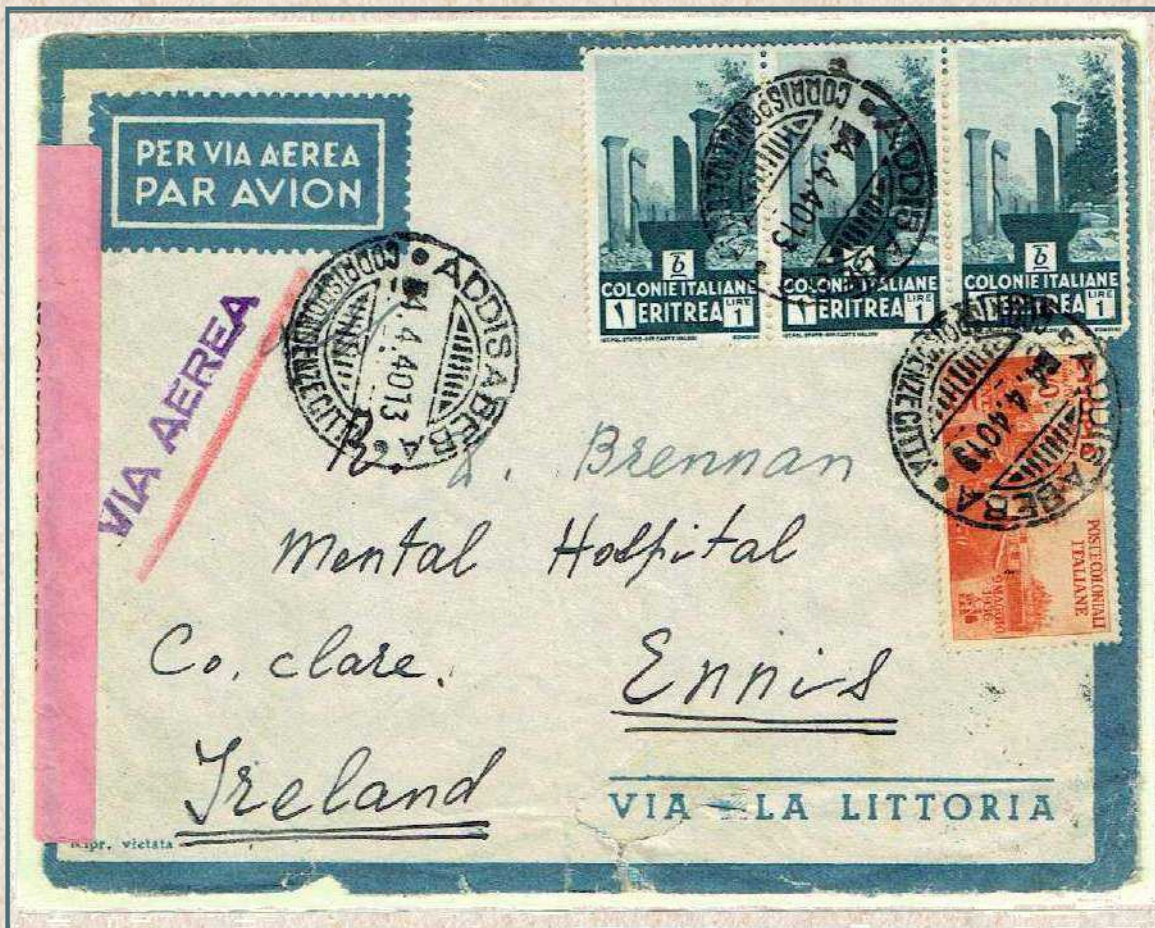

**Addis Abeba 4 Aprile 1940**

Lettera gr. 10 per Ennis,  
 inoltrata per via aerea fino a destino  
 ed affrancata (in difetto di C. 10) per L. 3,75:  
 L. 1,25 porto ordinario  
 L. 2,00 doppio porto aereo fino a Roma  
 C. 60 porto aereo da Roma fino a destino

*Abuso: vecchia tariffa in vigore  
 fino al 30/11/1936*

Al verso in arrivo fascetta di censura inglese

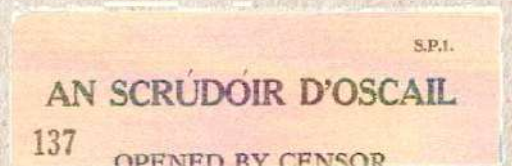

CORRISPONDENZA PER L'EUROPA *Jugoslavia*



**Addis Abeba**  
**20 Agosto 1937**

Lettera gr. 5 per Sarajevo inoltrata per via aerea fino a destino ed affrancata (in difetto di C. 50) per L. 2,75: L. 1,25 porto ordinario L. 1,00 porto aereo fino a Roma L. 1,00 porto aereo da Roma fino a destino

Nonostante la lettera fosse affrancata in difetto di C. 50, viaggiò per via aerea fino a destino come i evince dalle date di transito e di arrivo dei timbri apposti al verso.

Timbro di transito figurato:  
**AEROPORT-BEOGRAD**  
25.8.37



Timbro di arrivo:  
**SARAJEVO 1**  
26.VIII.37

CORRISPONDENZA PER L'EUROPA *Lituania*

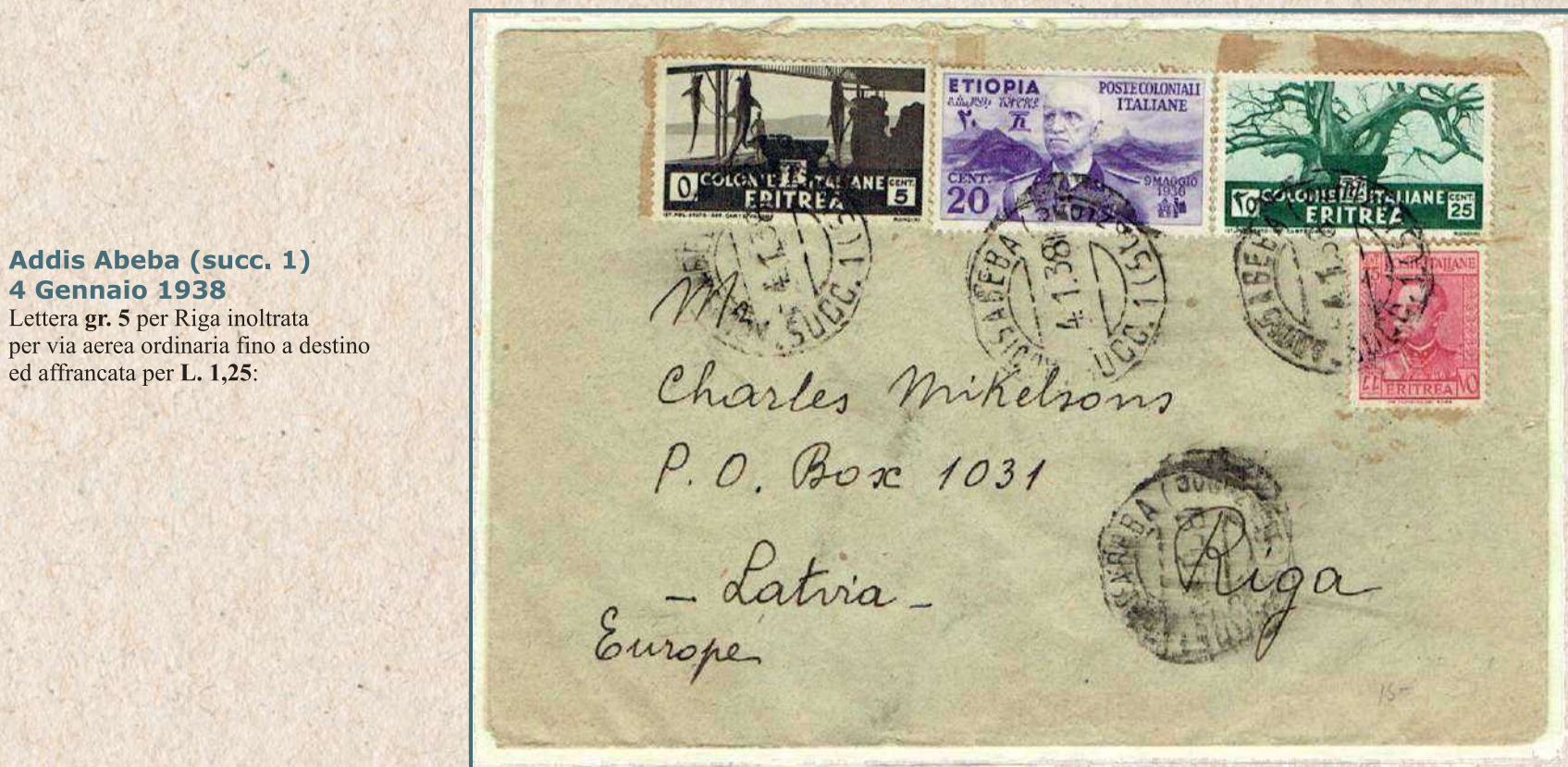

**Addis Abeba (succ. 1)**  
**4 Gennaio 1938**

Lettera gr. 5 per Riga inoltrata per via aerea ordinaria fino a destino ed affrancata per L. 1,25:



**Addis Abeba 14 Giugno 1937**

Lettera gr. 5 per Oslo inoltrata per via aerea fino a destino ed affrancata per L. 2,85:

L. 1,25 porto ordinario

L. 1,00 porto aereo fino a Roma

C. 60 porto aereo da Roma fino a destino

*Abuso: vecchia tariffa in vigore fino al 30/11/1936*

Timbro di arrivo al verso:

OSLO

23.6.37



**Addis Abeba 15 Dicembre 1938**

Lettera gr. 5 per Oslo inoltrata per via aerea fino a destino ed affrancata per L. 1,50:

L. 1,25 porto ordinario

L. 1,00 porto aereo fino a Roma

L. 1,00 porto aereo

da Roma fino a destino

Al verso timbro di arrivo:

OSLO

25.12.38



## CORRISPONDENZA PER L'EUROPA *Olanda*

**Addis Abeba 3 gennaio 1938**

Cartolina illustrata per Haarlem inoltrata per via aerea fino a Roma ed affranca per L. 1,75.

C. 75 cartolina illustrata scritta L. 1,00 porto aereo fino a Roma

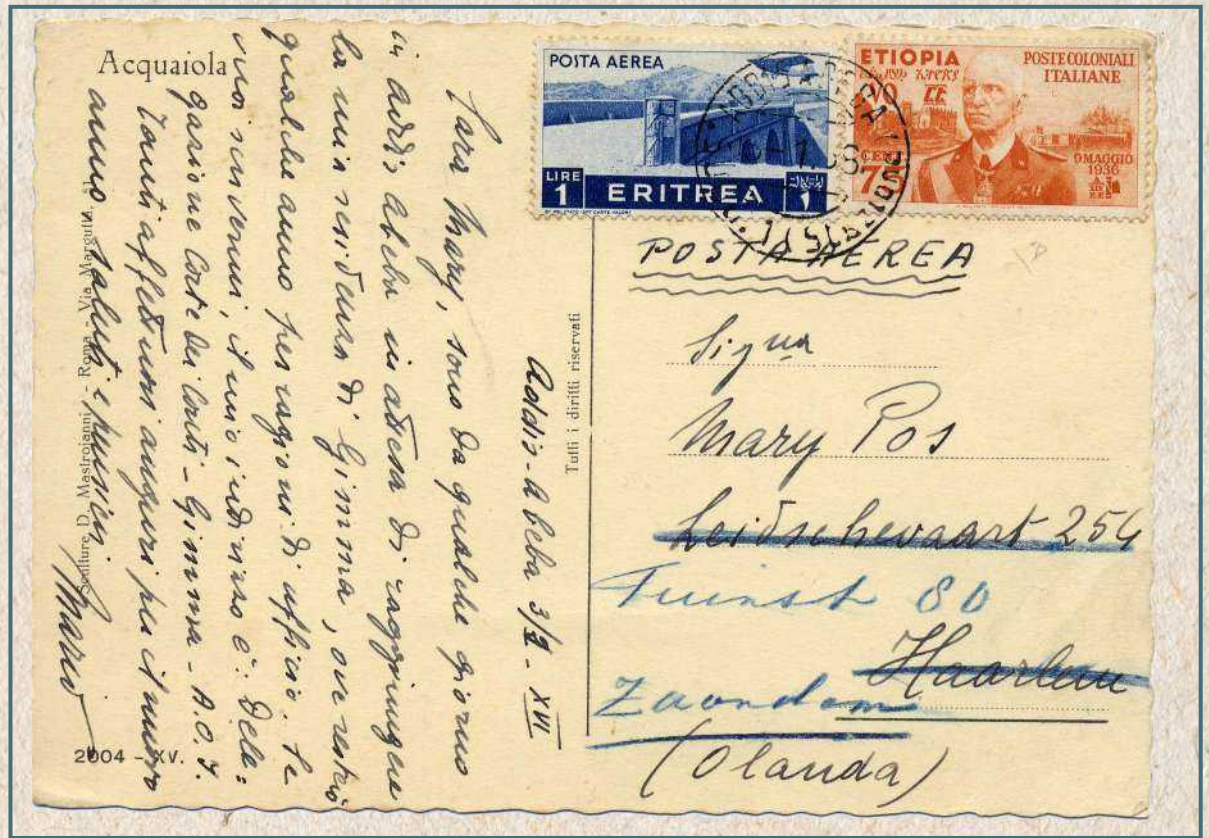

## CORRISPONDENZA PER L'EUROPA *Romania*

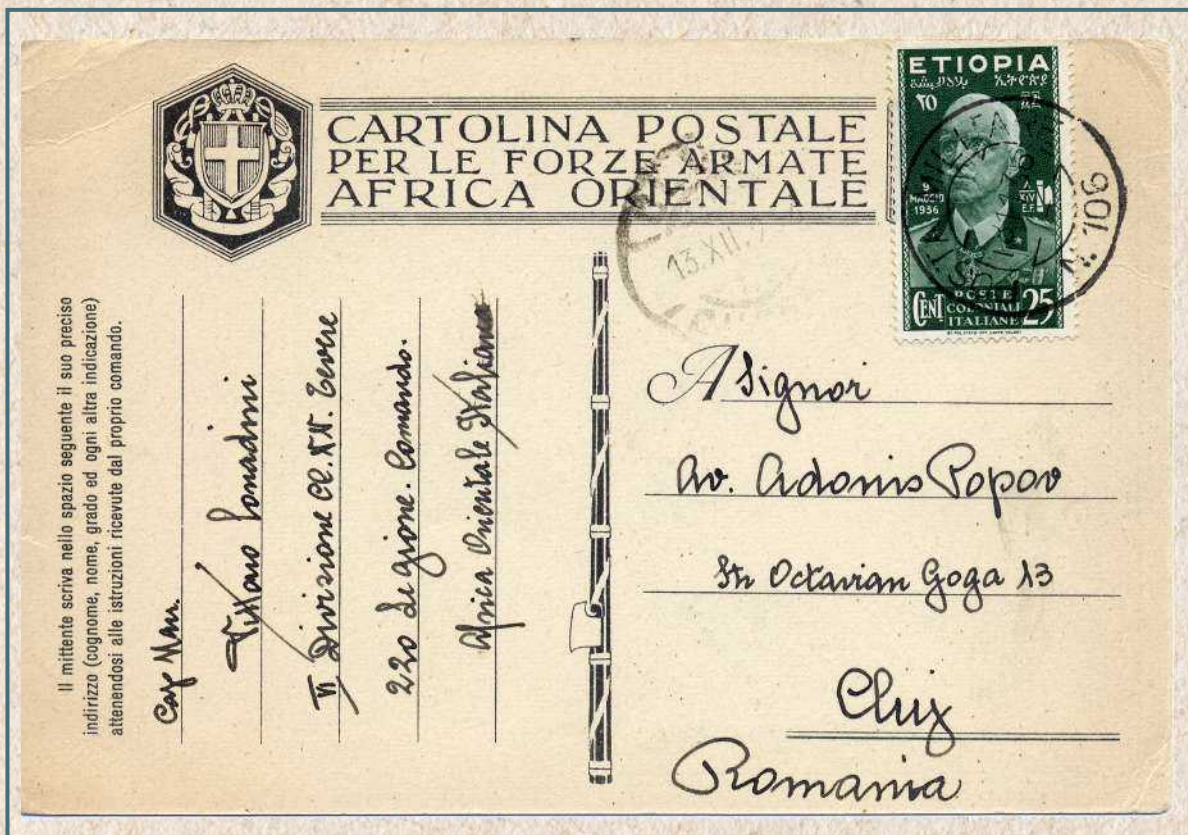

Timbro di arrivo sul fronte:  
(CLUJ)  
13.XII.36



**Posta Militare 106 18 Novembre 1936**

Cartolina solo firma e data per Cluj-Napoca, inoltrata per via ordinaria fino a destino, ed affrancata per C. 25.





**Ufficio Posta Speciale 9\*  
8 Gennaio 1939**

Lettera gr. 10 per Guastalla,  
inoltrata per via ordinaria fino a destino  
ed affrancata per C. 50:

La lettera spedita dalla Spagna da un legionario italiano, che molto probabilmente aveva partecipato anche alla campagna di Etiopia, fu affrancata con il C. 30 di Etiopia ed un C. 20 della serie Augusto, per assolvere alla tariffa di primo porto ordinario da C. 50 assegnata ai legionari italiani che partecipavano alla guerra civile in Spagna.



Al verso  
timbro di arrivo:  
GUASTALLA (54-36)  
16.1.39

**Addis Abeba 7 Gennaio 1937**

Lettera raccomandata gr. 10  
per Palafrugell,  
inoltrata per via aerea ordinaria  
fino a destino  
ed affrancata per L. 2,75:  
L. 1,25 porto ordinario  
L. 1,50 diritto di raccomandazione.  
(Frontespizio)



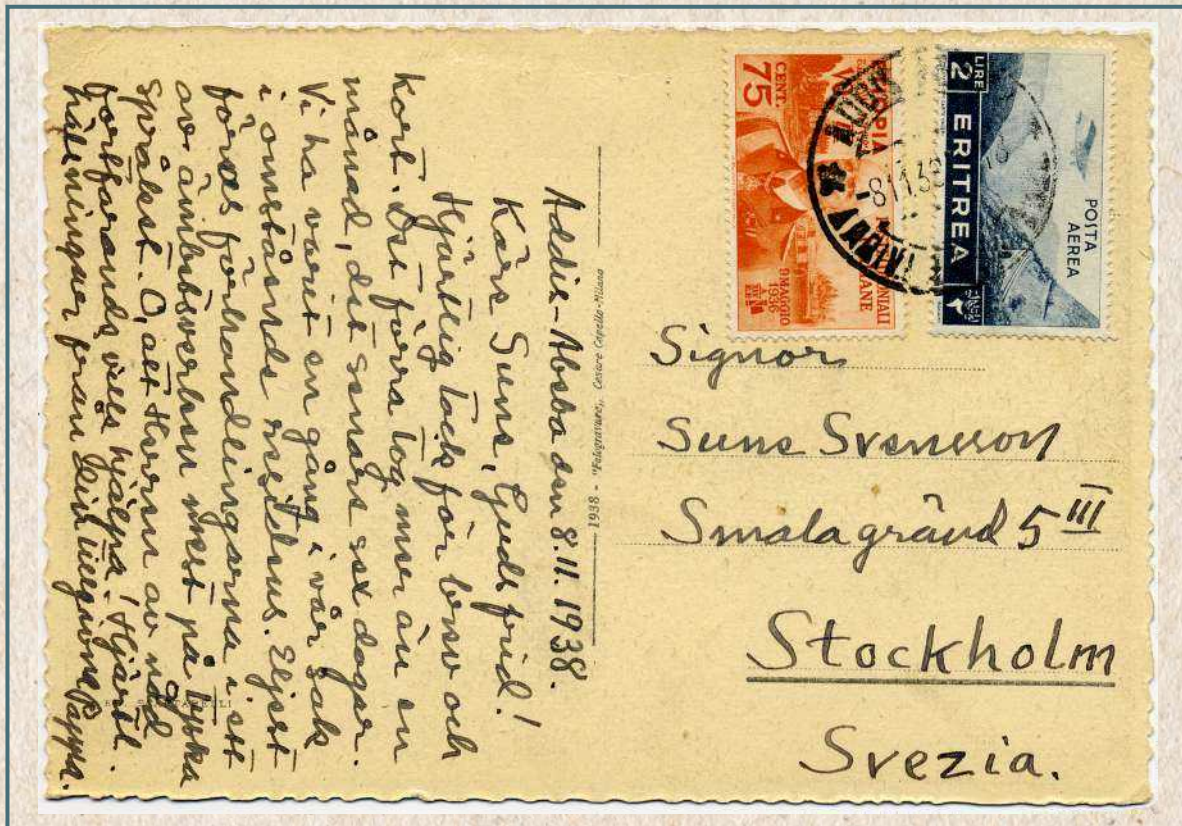

**Addis Abeba 8 Novembre 1938**

Cartolina postale scritta per Stoccolma  
inviata per via aerea fino a destino:

- C. 75 cartolina scritta
- L. 1,00 porto aereo fino a Roma
- L. 1,pp porto aereo da Roma fino a destino



**Harar 4 Maggio 1937**

Lettera primo porto per Stoccolma  
inviata per via ordinaria  
ed affrancata per L. 1,25



**Abbi Addi (Eritrea) 19 Aprile 1937**

Stampe primo porto per Zurigo  
inviata per via ordinaria fino a destino  
ed affrancata C. 25



**Addis Abeba  
4 Aprile 1937**

Stampe doppio porto  
per Ginevra,  
inoltrata per via ordinaria  
fino a destino  
ed affrancata per C. 50

**Addis Abeba  
5 Luglio 1936**

Stampe raccomandate  
primo porto per Olten,  
inoltrate per via ordinaria  
fino a destino, ed affrancata  
per L. 1,75:  
C. 25 porto ordinario stampe  
L. 1,50 diritto  
di raccomandazione

Timbro di arrivo al verso:  
OLTEN 1 \*\*\*  
2 VIII 36 \*14



**Addis Abeba  
12 Aprile 1938**  
Cartolina privata  
scritta per Ginevra,  
inoltrata per via ordinaria  
ed affrancata per C. 75



**Addis Abeba 1° Agosto 1936**  
 Cartolina postale da C. 30, integrata con Francobolli per C. 45, ed inviata per via ordinaria a Basilea ed affrancata in perfetta tariffa. Cartolina scritta per l'estero C. 75.

**Posta Militare 126 E**  
**21 Settembre 1936**  
 Cartolina postale militare in franchigia inviata per via ordinaria Versoix - Ginevra ed affrancata in tariffa cartolina scritta per l'estero per C. 80 (in eccesso di C. 5)





**Addis Abeba 11 Giugno 1936**

Lettera gr. 5 per Olten  
inviata per via ordinaria fino a destino  
ed affrancata per L. 1,25



**Addis Abeba  
23 Gennaio 1937**

Lettera gr. 5 per Villas  
inviata per via ordinaria  
fino a destino  
ed affrancata per L. 1,25

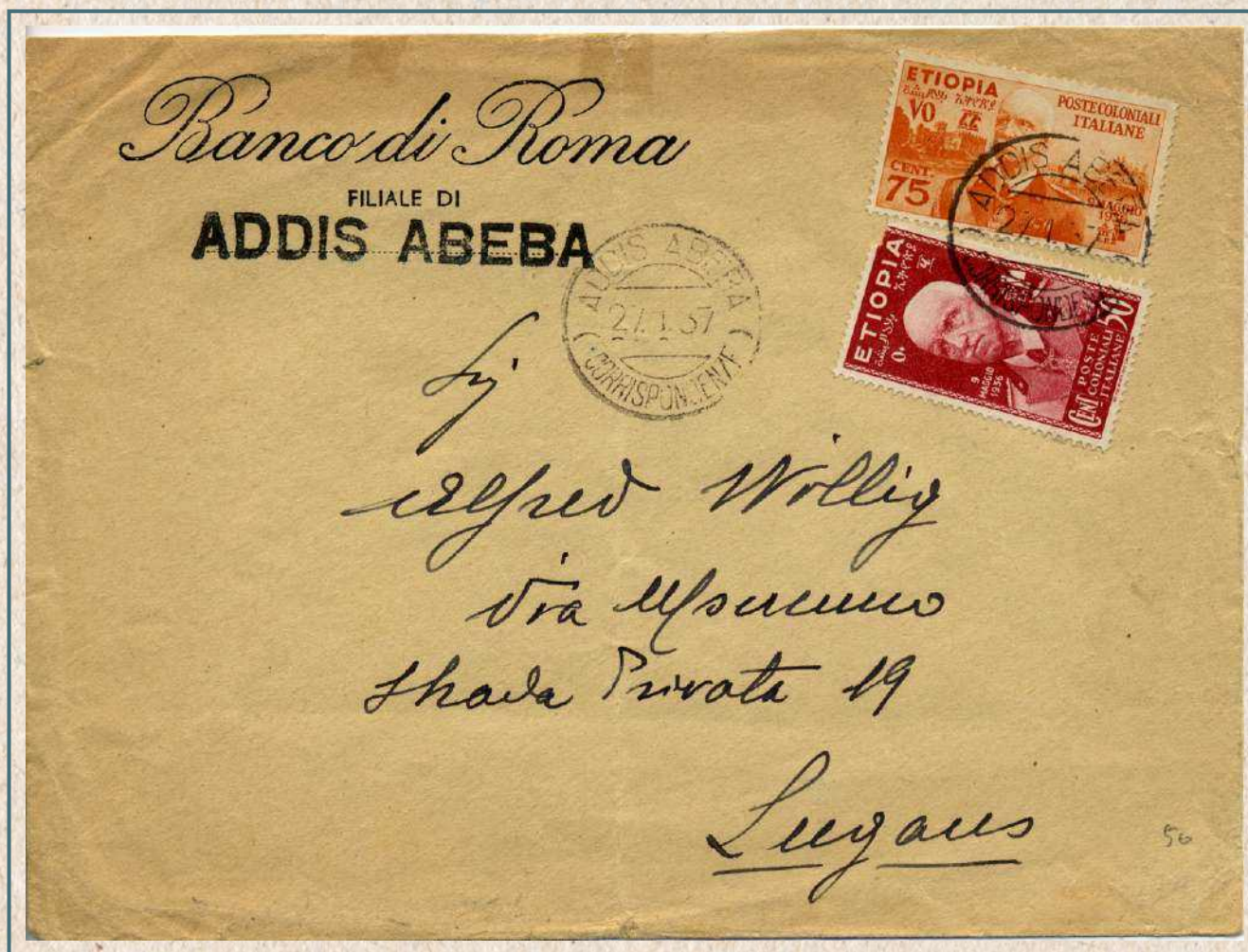

**Addis Abeba 27 Gennaio 1937**

Lettera gr. 5 per Lugano inviata per via ordinaria fino a destino ed affrancata per L. 1,25



**Milano**  
**26 Novembre 19**  
 Lettera gr. 40 per Neuchate inoltrata per via ordinaria fino a destino ed affrancata per L. 2,00: L. 1,25 porto ordinario C. 75 secondo porto ordinario.

**Particolarità della lettera,** è l'uso dei francobolli coloniali di Etiopia sul suolo metropolitano, dove non avevano validità, ciò nonostante furono accettati dall'ufficio di partenza, ed in arrivo fu manoscritto Italia a convalida dell'affrancatura.

**Addis Abeba**  
**7 Giugno 1936**  
 Lettera raccomandata gr. 60 per Lucerna, inoltrata per via ordinaria fino a destino ed affrancata per L. 4,25: L. 1,25 porto ordinario C. 75 secondo porto ordinario C. 75 terzo porto ordinario



**Rara corrispondenza raccomandata ordinaria oltre gr. 60**



Al di arrivo:  
 LUZERN 2 - 29.VI.36





**Ualdia (Amara) 20 Aprile 1937**

Lettera espresso gr. 20 per Zurigo inoltrata per via ordinaria fino a destino ed affrancata (in eccesso di C. 5) per L. 3,80:

L. 1,25 porto ordinario

L. 2,50 sovrattassa espresso

Una delle rare corrispondenze solo espresso, nonostante sia stata apposta l'etichetta delle raccomandate



Al verso timbro di arrivo:

ZURICH  
28.IV.37

**Aiscia (Harar) 24 Aprile 1937**

Stampe raccomandata espresso doppio porto per Zurigo inoltrata per via ordinaria fino a destino ed affrancata (in eccesso di C. 5) per L. 4,30: C. 25 porto stampe L. 1,50 diritto di raccomandazione L. 2,50 sovrattassa espresso

Una delle rarissime corrispondenze raccomandate espresso, con annullo provvisorio.

Al verso timbri di transito:



DIRE DAUA  
27.4.37

AMB. ROMA-  
FIRENZE-MILANO



AMB. MILANO-  
CHIASSO 2,5,37

Timbro di arrivo  
ZURICH 2.V.37



RARI DA!!!  
- RARISSIMO ANNULO P. 12  
- COSTA FRANG. SOMALIA-ETIOPIA-ERITREA  
- RARO 2.50 SOMALIA

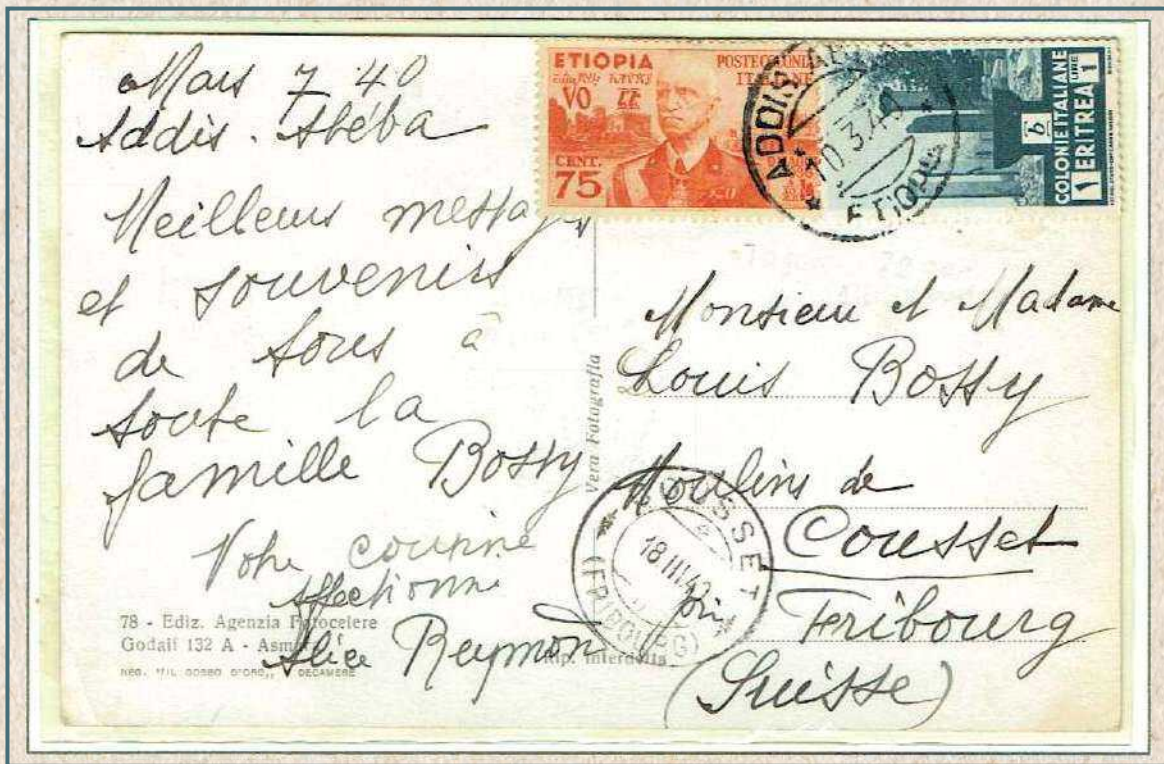

**Addis Abeba 10 Marzo 1940**

Cartolina Illustrata per Cousset,  
 inoltrata per via aerea fino a Roma  
 ed affrancata per L. 1,75:  
 c. 75 porto stampe  
 L. 1,00 porto aereo



Timbro di arrivo sul fronte:  
 COUSSET \*(FRIBOURG)\*  
 18.III.40



**Mogadiscio  
 29 Agosto 1938**

Cartolina illustrata  
 solo firma e data per Ginevra  
 inoltrata per via aerea  
 fino a destino ed affrancata per L. 2,25:  
 C. 25 porto ordinario  
 L. 1,00 porto aereo fino a Roma  
 L. 1,00 porto aereo  
 da Roma fino a destino



**Addis Abeba**

**6 Dicembre 1937**

Cartolina illustrata scritta per Losanna inoltrata per via aerea fino a destino ed affrancata per L. 2,75:

C. 75 porto ordinario

L. 1,00 porto aereo fino a Roma

L. 1,00 porto aereo

da Roma fino a destino



**Addis Abeba**

**10 Maggio 1937**

Lettera g. 5 per Vernayaz inoltrata per via aerea fino a Roma ed affrancata per L. 2,25:

L. 1,25 porto ordinario

L. 1,00 porto aereo fino a Roma



Timbro di arrivo al verso:  
VERNAYAZ  
28.V.37



**Addis Abeba  
5 Maggio 1937**

Lettera gr. 5 per Zurigo  
inoltrata per via aerea fino a destino  
ed affrancata per L. 2,85:  
L. 1,25 porto ordinario  
L. 1,00 porto aereo fino a Roma  
C. 60 porto aereo  
da Roma fino a destino

*Abuso: vecchia tariffa  
in vigore fino al 30/11/1936*

Timbro di arrivo al verso:  
ZURICH 3 HAUPTBAHNNOF  
\*POSTLAGER\*  
14.V.37



**Addis Abeba  
16 Agosto 1940**

Lettera gr. 5 per Ginebra  
inoltrata per via aerea fino a destino  
ed affrancata per L. 3,25:  
L. 1,25 porto ordinario  
L. 1,00 porto aereo fino a Roma  
L. 1,00 porto aereo  
da Roma fino a destino

Timbro in cartella  
del CENSORE n° 12  
sul fronte.

Al verso fascetta e timbro  
lineare:

GOVERNO GENERALE  
DELL'AOI  
ISPETTORATO GENERALE DI POLIZIA  
DELL'AFRICA ITALIANA  
Ufficio di Censura



**PER CENSURA**  
GOVERNO GENERALE DELL'A.O.I.  
ISPETTORATO GENERALE DI POLIZIA DELL'AFRICA ITALIANA  
Ufficio Censura



**Addis Abeba 28 Giugno 1937**

Lettera gr. 5 per Brugges  
 inoltrata per via aerea fino a destino  
 ed affrancata per L. 3,25:  
 L. 1,25 porto ordinario  
 L. 1,00 porto aereo fino a Roma  
 L. 1,00 porto aereo  
 da Roma fino a destino

**Addis Abeba 5 Dicembre 1936**

Lettera gr. 10 per Entlebuch  
 inoltrata per via aerea fino a destino  
 ed affrancata (in eccesso di C. 5)  
 per L. 4,90:  
 L. 1,25 porto ordinario  
 L. 2,00 porto aereo fino a Roma  
 C. 60 porto aereo  
 da Roma fino a destino

*Abuso:*  
 Tariffa in vigore fino al 30/11/36

Al verso timbro di transito:  
 TUNIS R.P. - TUNISIE-  
 11.XII.36



Il che fa dedurre  
 che la lettera fu inoltrata  
 con un volo francese



**Posta Militare N. 84  
13 Febbraio 1937**

Lettera gr. 5 per Bex  
inoltrata per via aerea fino a Roma  
ed affrancata per L. 2,25:  
L. 1,25 porto ordinario  
L. 1,00 porto aereo fino a Roma



**Addis Abeba 14 Marzo 1940**

Lettera gr. 20 per Berna  
inoltrata per via aerea fino a destino  
ed affrancata per L. 6,25:  
L. 1,25 porto ordinario  
L. 4,00 quattro porti aerei fino a Roma  
C. 1,00 porto aereo da Roma  
fino a destino



**Addis Abeba  
21 Novembre 1939**

Lettera raccomandata gr. 5  
per Zurigo inoltrata per via aerea  
fino a destino ed affrancata per L. 4,75:  
L. 1,25 porto ordinario  
L. 1,50 diritto di raccomandazione  
L. 1,00 porto aereo fino a Roma  
L. 1,00 porto aereo da Roma  
fino a destino

Al verso timbro di arrivo:  
ZURICH 3\* BRIEFAUSGABE\*  
26.11.39



**Addis Abeba 5 Febbraio 1937**

Lettera raccomandata gr. 15  
per Dotzingen, inoltrata  
per via aerea fino a destino  
ed affrancata per L. 6,75:  
L. 1,25 porto ordinario  
L. 1,50 diritto di raccomandazione  
L. 3,00 tre porti aerei fino a Roma  
L. 1,00 porto aereo da Roma  
fino a destino



Al verso timbro di arrivo:  
DOTZINGEN \*BERN\*  
13.2.37





**Addis Abeba 18 Luglio 1936**

Lettera raccomandata gr. 15 per Berna, inoltrata per via aerea fino a destino ed affrancata (in eccesso di C. 20) per L. 6,55:

L. 1,25 porto ordinario - L. 1,50 diritto di raccomandazione - L. 3,00 tre porti aerei fino a Roma - C. 60 porto aereo da Roma fino a destino



Al verso timbro di arrivo:  
BERN 1 \*30.VII.36\*



## CORRISPONDENZA PER L'EUROPA *Swizzera*



### Addis Abeba 9 giugno 1938

Lettera raccomandata gr. 10 per Ginevra inoltrata per via aerea fino a destino ed affrancata per L. 5,75:

L. 1,25 porto ordinario

L. 1,50 diritto di raccomandazione

L. 2,00 doppio porto aereo fino a Roma

L. 1,00 porto aereo da Roma fino a destino



Timbro di arrivo:  
Ginevra 14.VI.1938

## CORRISPONDENZA PER L'EUROPA *Turchia*

### Addis Abeba 26 Gennaio 1939

Lettera gr. 5 per Istanbul inoltrata per via aerea fino a destino ed affrancata per L. 3,25:

L. 1,25 porto ordinario

L. 1,00 porto aereo fino a Roma

L. 1,00 porto aereo da Roma fino a destino

Al verso

Timbro di arrivo:

ISTAMBUL \*20\*

6-2-1939





**Addis Abeba 26 Gennaio 1939**

Lettera gr. 5 per Istanbul inoltrata per via aerea fino a destino ed affrancata per L. 3,25:

- L. 1,25 porto ordinario
- L. 1,00 porto aereo fino a Roma
- L. 1,00 porto aereo da Roma fino a destino



Timbro di transito:  
Sofia 25.VIII.37



Timbro di arrivo:  
27.8.1937



**Addis Abeba 22 Marzo 1938**

Lettera gr. 5 per Istanbul inoltrata per via aerea fino a destino ed affrancata per L. 3,25:

- L. 1,25 porto ordinario
- L. 1,00 porto aereo fino a Roma
- L. 1,00 porto aereo da Roma fino a destino

Al verso  
Timbro di transito:  
GALATA 14.4.1938





**Posta Militare 130E  
22 Agosto 1936**

Lettera gr. 5 per Rakoslibet,  
inoltrata per via aerea fino a Roma  
ed affrancata per L. 2,25:  
L. 1,25 porto ordinario  
L. 1,00 porto aereo fino a Roma

Al verso timbro di arrivo:  
**RAKOSLIGET \*936.SEP.21\***  
26.11.39



Timbro di transito al verso:  
**BUDAPEST \*936 SEP-4\***



Timbro di arrivo:  
**BEKESCSGABA \*936 SEP-5\***



**Addis Abeba 22 Agosto 1936**

Lettera gr. 5 per Bekescsgaba, inoltrata per via aerea fino a destino ed affrancata per L. 3,00  
(in eccesso di C. 15)  
L. 1,25 porto ordinario  
L. 1,00 porto aereo fino a Roma  
C. 60 porto aereo da Roma fino a destino

(Tariffa in vigore fino al 30.11.1936)



LA LOTTERIA DI MERANO  
VI FARÀ MILIONARI

Timbro di transito al verso:  
ROMA \*DISTRIBUZIONE\*  
IX.38



Timbro di arrivo al verso:  
CITTÀ DEL VATICANO \*POSTE\*  
6.9.38

Nonostante la natura filatelica della busta, dai timbri di transito e di arrivo si evince che la busta in perfetta tariffa viaggiò realmente dall'AOI a Roma.

**Debra-Berhan (Amara) 15 Agosto 1938**

Lettera gr. 5 per Città del Vaticano inoltrata per via ordinaria fino a destino ed affrancata per C. 80:  
C. 80: Tariffa speciale per la corrispondenza verso Città del Vaticano.

**Dire Daua (HARAR) 2 Gennaio 1937**

Lettera gr. 5 per Città del Vaticano inoltrata per via aerea fino a destino ed affrancata per L. 2,25:  
L. 1,25 porto ordinario  
(il mittente non era a conoscenza della tariffa speciale di C. 80)  
L. 1,00 porto aereo fino a Roma.

*Al verso*



Timbro di transito:  
ROMA-DISTRIBUZIONE 6.1.37



Timbro di arrivo:  
CITTÀ DEL VATICANO 7.1.37



## CORRISPONDENZA PER L'AFRICA

Per la maggior parte delle destinazioni l'instradamento era diretto (con voli delle compagnie italiane o inglesi) e quindi non occorre che la corrispondenza venisse inviata in Italia.

In questi casi, le tariffe di posta aerea erano come quelle previste dall'Italia per ogni singolo stato.

Facevano eccezione alcuni paesi del Nord Africa (ad esempio il Marocco, sia quello Francese che quello Spagnolo...) dove non esistevano voli diretti, quindi la corrispondenza andava instradata verso l'Italia e da qui alla Francia, da dove proseguiva verso i paesi africani di destinazione.

In questi casi, come per l'Europa, la tariffa di posta aerea era quella dall'AOI all'Italia più quella dall'Italia per ogni singolo stato.

*Tutta la corrispondenza per l'Africa non è comune, rare le raccomandate e le lettere superiori al primo porto.*

## Egitto

Tariffa aerea diretta: C. 50 (ogni 5 gr)



### Posta Militare 130E 18 Giugno 1936

Lettera gr. 5 per Alessandria d'Egitto, inoltrata per via aerea ordinaria ed affrancata (in eccesso di C. 25) per L. 1,50:



Timbro di arrivo: 8-JI-36

Tariffa aerea diretta: C. 50 (ogni 5 gr)



**Addis Abeba 17 Dicembre 1939**

Stampe gr. 10 per il Cairo, inviata per via aerea fino a destino ed affrancata (in difetto di C. 5)

per L. 1,20:

C. 25 porto stampe

L. 1,00 doppio porto aereo



Timbro di arrivo arabo in rosso sul fronte della lettera



**Saio (Galla e Sidama) 3 Maggio 1938**

Lettera gr. 20 per Alessandria d'Egitto, inviata per via aerea fino a destino ed affrancata (in eccesso di C. 25) per L. 3,50:

L. 1,25 porto ordinario

L. 2,00 quattro porti aerei

Timbro di arrivo al verso:

ALEXANDRIA AVION

11 MAY 38



Tariffa aerea diretta: C. 50 (ogni 5 gr)



**Posta Militare N. 210  
10 Gennaio 1937**

Lettera gr. 10 per Alessandria,  
inoltrata per via aerea  
fino a destino ed affrancata  
(in eccesso di C. 5) per L. 2,30:  
L. 1,25 porto ordinario  
L. 1,00 doppio porto aereo

Timbro di arrivo al verso:



ALEXANDRIA AVION  
22.JA.37

**Mogadiscio  
13 Gennaio 1938**

Lettera gr. 20  
per Alessandria  
d'Egitto, inviata per via  
aerea fino a destino  
ed affrancata per L. 3,25:  
L. 1,25 porto ordinario  
L. 2,00 quattro  
porti aerei

Timbro  
di arrivo al verso:



ALEXANDRIA AVION  
17.JA.38

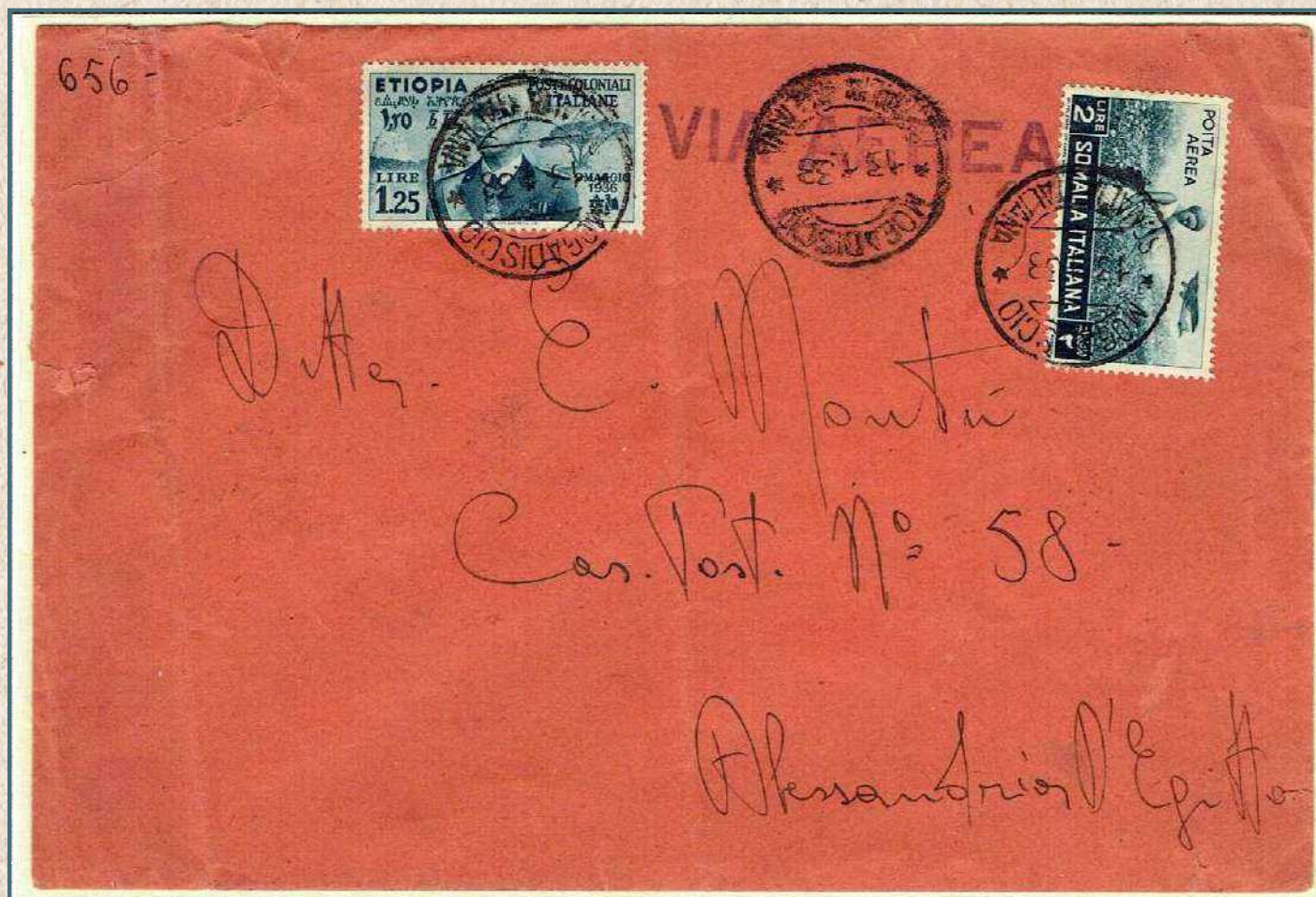



**Asmara 23 Febbraio 1938**

Lettera gr. 10 per il Cairo,  
inviata per via aerea fino a destino  
ed affrancata (in eccesso di C. 10)  
per L. 2,85:

L. 1,25 porto ordinario  
L. 1,50 porto aereo



Timbro di arrivo al verso  
CAIRE POR AVION  
27 FEB 38

**Asmara 17 Marzo 1937**

Lettera gr. 15 per Alessandria  
d'Egitto, inviata per via aerea  
fino a destino  
ed affrancata (in eccesso di C. 35)  
per L. 3,10:

L. 1,25 porto ordinario  
L. 1,50 tre porti aerei



Timbro di arrivo al verso:  
ALEXANDRIA AVION  
19 MR 37





Tariffa aerea diretta: C. 50 (ogni 5 gr)



**Addis Abeba 13 Gennaio 1937**

Lettera gr. 45 per il Cairo,  
inviata per via aerea fino a destino  
ed affrancata (in difetto di C. 5)  
per L. 7,25:

- L. 1,25 primo porto ordinario
- C. 75 secondo porto ordinario
- C. 75 terzo porto ordinario
- L. 4,50 nove porti aerei

Rara corrispondenza aerea  
superiore a gr. 40



Timbro di arrivo al verso:  
CAIRE AVION  
17 JA 37

**Asmara  
17 Marzo 1937**

Lettera gr. 35 per il Cairo  
inoltrata per via aerea  
fino a destino  
ed affrancata  
(in eccesso di C. 5)  
per L. 4,55:

- L. 1,25 primo  
porto ordinario
- C. 75 secondo  
porto ordinario
- L. 3,50 sette porti aerei

Rara  
corrispondenza  
aerea superiore  
a gr. 30



Timbro di arrivo al verso:  
CAIRE POR AVION  
19 MR 37

Tariffa aerea diretta: C. 50 (ogni 5 gr)



**Addis Abeba 18 Aprile 1940**

Lettera raccomandata gr. 20 per Sidi Gaber inoltrata per via aerea fino a destino ed affrancata per L. 4,75:

L. 1,25 porto ordinario

L. 1,50 diritto di raccomandazione

C. 2,00 quattro porti aerei



Timbro di arrivo al verso:  
SIDI GABER  
24.AP.40

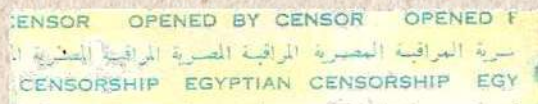

Timbro e fascetta di censura egiziana sul fronte



**Addis Abeba 15 Ottobre 1936**

Lettera gr. 20 per Gibuti,  
inviata per via ordinaria fino a destino  
ed affrancata per L. 1,25

**Addis Abeba  
23 Novembre 1936**

Lettera gr. 20 per Gibuti,  
inoltrata per via ordinaria  
fino a destino ed affrancata  
(in eccesso di C. 10)  
per L. 1,35



Timbro di arrivo al verso:  
COTE F.se Des SOMALIE  
2.DEC.36

Tariffa aerea diretta:  
C. 50 (ogni 5 gr)



**Dire Dawa (Harar)**  
**30 Agosto 1937**

Lettera gr. 40 per Gibuti inoltrata per via ordinaria fino a destino ed affrancata per L. 2,00:  
L. 1,25 primo porto ordinario  
C. 75 secondo porto ordinario

**Addis Abeba**  
**10 Dicembre 1936**

Lettera raccomandata gr. 20 per Gibuti, inoltrata per via ordinaria fino a destino ed affrancata per L. 2,75:  
L. 1,25 porto ordinario  
L. 1,50 diritto di raccomandazione

(Da notare che il francobollo da C. 75 di Etiopia è riutilizzato in frode, in quanto si nota chiaramente il colore del vecchio annullo in alto a destra, nonostante sia stato volutamente asportata una parte del francobollo).



Timbro di arrivo al verso:  
COTE F.se Des SOMALIE  
2.DEC.36  
DJIBOUTI

Tariffa aerea diretta:  
C. 50 (ogni 5 gr)

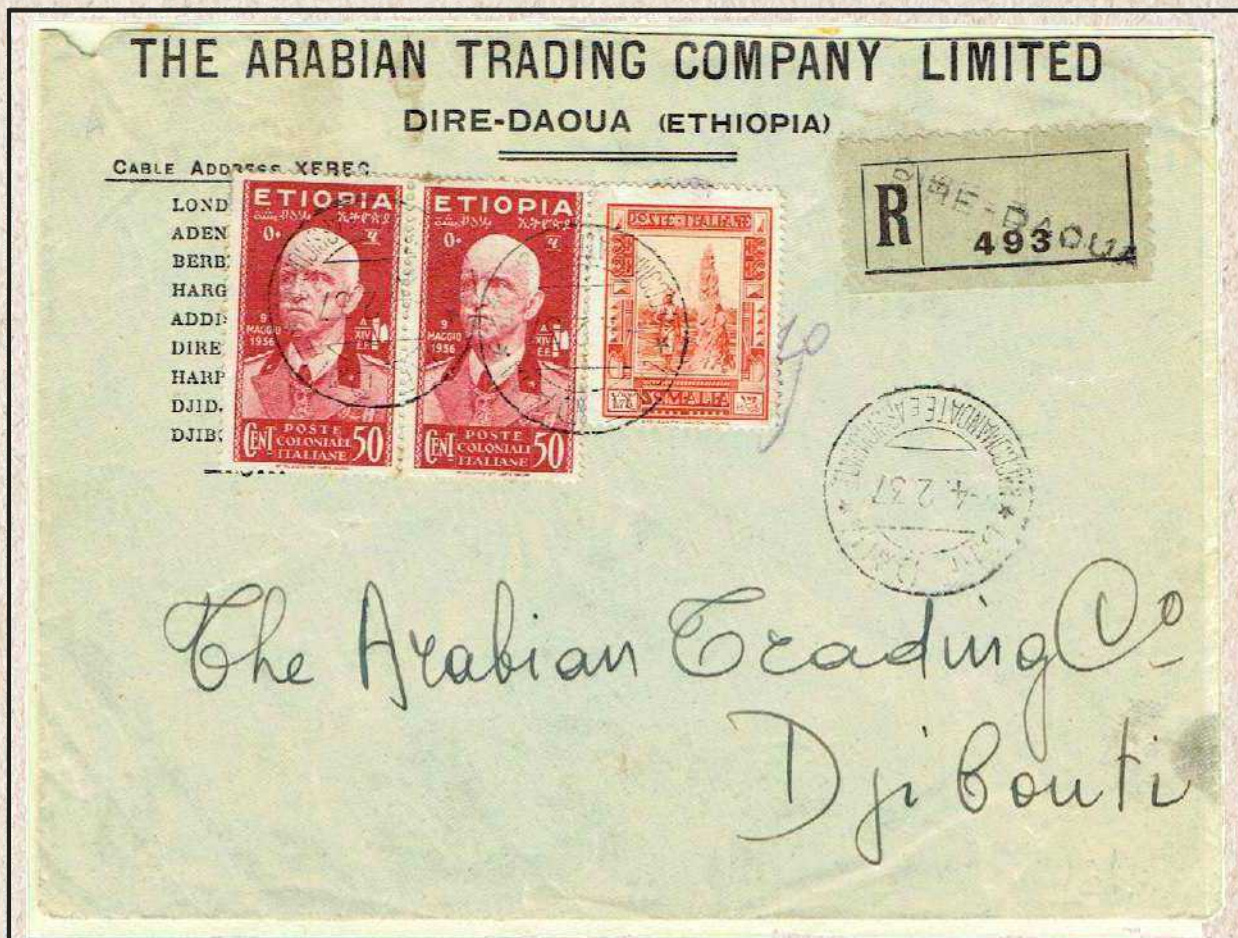

**Dire Daa (Hagar)**  
**4 Febbraio 1937**

Lettera raccomandata gr. 20  
per Gibuti, inoltrata per via aerea  
ordinaria fino a destino  
ed affrancata per L. 2,75:  
L. 1,25 porto ordinario  
L. 1,50 diritto di raccomandazione



Timbro di arrivo al verso:  
COTE F.se Des SOMALIE  
5.FEV.37  
DJIBOUTI

**Addis Abeba**

**19 Febbraio 1939**

Lettera gr. 15 per Gibuti,  
inoltrata per via aerea fino  
a destino ed affrancata per L. 2,75:

L. 1,25 porto ordinario

L. 1,50 tre porti aerei



Timbro di arrivo al verso:  
COTE F.se Des SOMALIE  
20.FEB.39  
DJIBOUTI





**Dire Dava  
24 Dicembre 1936**

Lettera gr. 25 per Gibuti,  
inoltrata per via aerea fino a destino  
ed affrancata per L. 3,75:  
L. 1,25 porto ordinario  
L. 2,50 cinque porti aerei

**Affrancatura mancante  
del secondo porto  
ordinario di C. 75,  
che scattava dopo i primi  
gr. 20, e nonostante ciò,  
la lettera non fu tassata  
né in partenza e né in arrivo**

**Dire Dava (Harar)  
19 Dicembre 1936**

Lettera raccomandata  
gr. 15 per Gibuti,  
inoltrata per via aerea fino a destino  
ed affrancata per L. 4,25:  
L. 1,25 porto ordinario  
L. 1,50 diritto di raccomandazione  
L. 1,50 tre porti aerei



Timbro di arrivo al verso:  
COTE F.se Des SOMALIE  
20.DEC.36  
DJIBOUT



**Ambo (Galla e Sidama) 29 Marzo 1938**

Lettera a tariffa stampe gr. 5 per Bengasi,  
 inoltrata per via aerea fino a destino  
 ed affrancata in perfetta tariffa per C. 25

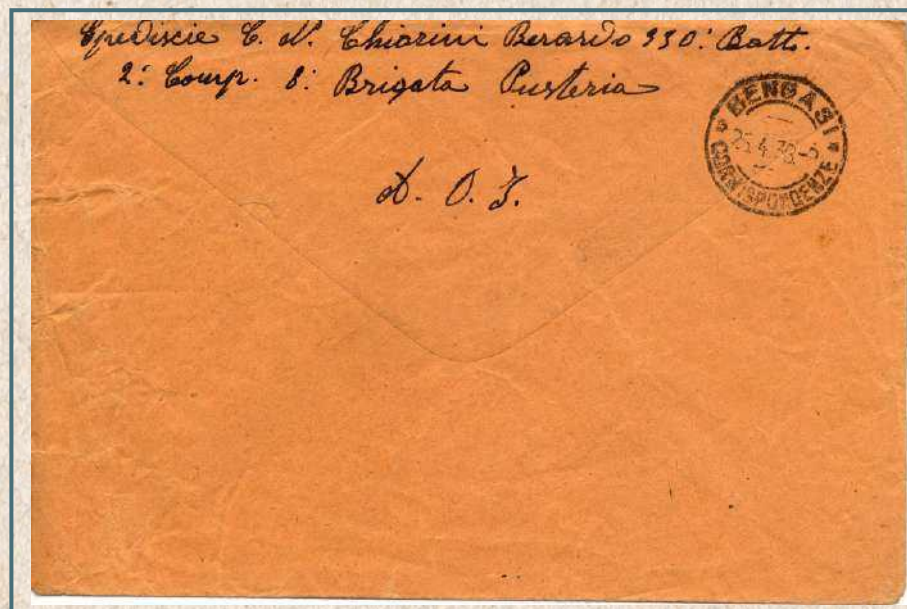

Timbro di arrivo al verso:  
**BENGASI**  
 \*CORRISPONDENZE\*  
 25.4.38

Tariffa ordinarie: interne italiane  
 Tariffa aerea diretta: C. 50 (ogni 5 gr)



**Ambo  
 (Galla e Sidama)  
 29 Marzo 1938**  
 Lettera gr. 5 per Bengasi,  
 inoltrata per via aerea  
 fino a destino  
 ed affrancata  
 in perfetta tariffa  
 per L. 1,00.  
 C. 50 porto ordinario  
 C. 50 porto aereo



Timbro di arrivo al verso:  
**BENGASI**  
 \*CORRISPONDENZE\*  
 30.4.38

**Chisimaio (Oltre Giuba)  
 4 Marzo 1937**

Lettera gr. 10 per Bengasi,  
 inoltrata per via aerea  
 fino a destino  
 ed affrancata  
 in perfetta tariffa  
 per L. 1,50:  
 C. 50 porto ordinario  
 L. 1,00 doppio porto aereo



Timbro di arrivo sul fronte:  
**BENGASI N° 1**  
 \*BERKA CIRENAICA\*  
 9-3-37





Tariffa ordinaria: interne italiane  
 Tariffa aerea diretta: C. 50 (ogni 5 gr)

**Adama (Harar)****2 Marzo 1939**

Lettera gr. 10 per Tripoli,  
 inoltrata per via aerea  
 fino a destino  
 ed affrancata  
 in perfetta tariffa  
 per L. 1,50.

C. 50 porto ordinario

L. 1,00 doppio porto aereo

Timbro di arrivo al verso:

Tripoli

Posta Aerea

9.3.39

**Giggica (Harar)**  
**13 Agosto 1938**

Lettera gr. 20 per Tripoli,  
 inoltrata per via aerea  
 fino a destino  
 ed affrancata  
 in perfetta tariffa  
 per L. 2,50.

C. 50 porto ordinario

L. 2,00 quattro porti aerei

Timbro di arrivo al verso:

Tripoli

Posta Aerea

20.8.38



Tariffa ordinarie: interne italiane  
 Tariffa aerea diretta: C. 50 (ogni 5 gr)

**Addis Abeba 10 Settembre 1936**

Lettera raccomandata gr. 5  
 per Sirte, inoltrata  
 per via ordinaria fino a destino  
 ed affrancata (in eccesso di C. 5) per L. 1,75:  
 C. 50 porto ordinario  
 L. 1,25 diritto di raccomandazione



Timbro di transito al verso:  
 TRIPOLI  
 CORRISPONDENZE e PACCHI  
 16.9.36



Timbro di arrivo al verso:  
 SIRT-TRIPOLITANIA  
 19.9.36

**Addis Abeba 22 Maggio 1939**

Lettera primo porto ordinario  
 per El Abian (Bengasi)  
 inoltrata  
 per via aerea fino a destino  
 ed affrancata per L. 1,75:  
 C. 75 porto ordinario  
 (fu applicata la tariffa in vigore  
 dall'11 gennaio 1939 all'interno  
 dell'AOI)  
 L. 1,00 porto aereo



# CORRISPONDENZA PER L'AFRICA *Kenya*

Tariffa aerea diretta:  
L. 1,25 (ogni 5 gr)  
Tariffa in vigore fino al 30/11/36  
dal 01/12/36  
la tariffa era: L. 1,75 (ogni 5 gr)



Timbro di transito al verso:  
COTE F.sc Des SOMALIS-DJIBOUTI  
...-12-36



Timbro di transito al verso:  
SUDAN AIR MAIL-KHARTOUM  
4.XII.36

## Addis Abeba 2 Dicembre 1937

Lettera gr. 10 per Nairobi, inoltrata per via aerea fino a destino ed affrancata (in eccesso di C. 10) per L. 3,85:

L. 1,25 porto ordinario - L. 2,50 doppio porto aereo

Abuso: vecchia tariffa in vigore solo due mesi dal 01/10/36 al 30/11/36 sulla tratta Asmara- Khartoum-Gibuti -Nairobi

# CORRISPONDENZA PER L'AFRICA *Kenya - Tanganika*

Tariffa aerea diretta: L. 1,25 (ogni 5 gr)  
Tariffa in vigore fino al 30/11/36 dal 01/12/36  
la tariffa era: L. 1,75 (ogni 5 gr)



Timbro di arrivo a Mombasa:  
Mombasa 6-6-37



Timbro di arrivo a Nairobi sul fronte:  
NAIROBI 2 JU 37 KENIA

## Addis Abeba 2 Dicembre 1937

Lettera gr. 10 per Nairobi, inoltrata  
per via ordinaria fino a destino  
ed affrancata per L. 1,25:

La lettera fu rispedita  
a Mombasa (Tanganika)



# CORRISPONDENZA PER L'AFRICA *Marocco Francese*

**Tariffa aerea via Roma:**  
**AOI-Roma:**  
 L. 1,00 (ogni 5 gr)  
**Roma-Marocco:**  
 L. 1,00 (ogni 5 gr)

**Addis Abeba 2 Marzo 1937**

Lettera gr. 10 per Casablanca,  
 inoltrata per via aerea fino a destino  
 ed affrancata (in eccesso di C. 60)  
 per L. 5,85:  
 L. 1,25 porto ordinario  
 L. 2,00 doppio porto aereo  
 fino a Roma  
 L. 2,00 doppio porto aereo  
 da Roma fino a destino



Timbro di transito  
 al verso:  
 MARSILLE  
 GARE AVION  
 20-III-1937



Timbro di arrivo  
 al verso:  
 CASABLANCA  
 POSTES-MAROC  
 20-III-37 24H



La lettera dopo aver raggiunto l'Italia, viene instradata per la Francia, dove transita per Marsiglia il 20 Marzo, e alla mezzanotte dello stesso giorno arriva a destinazione a Casablanca

# CORRISPONDENZA PER L'AFRICA *Marocco Spagnolo*

**Tariffa aerea via Roma:**  
**AOI-Roma:** L. 1,00 (ogni 5 gr)  
**Roma-Marocco:** L. 1,00 (ogni 5 gr)

**Addis Abeba 31 Ottobre 1938**

Lettera gr. 5 per Larache, inoltrata  
 per via aerea fino a destino ed affrancata  
 per L. 3,25:  
 L. 1,25 porto ordinario  
 L. 1,00 porto aereo fino a Roma  
 L. 1,00 porto aereo da Roma fino a destino



Timbro di arrivo  
 al verso:  
 LARACHE  
 21.NOV.38  
 (MARRUECOS)  
 PROTEC.  
 ESPAGNOL

**Tariffa aerea diretta:**  
L. 3,00 (ogni 5 gr)

**Addis Abeba**  
**11 Giugno 1938**

Lettera gr. 10 per Mariental,  
inoltrata per via aerea fino  
a destino ed affrancata  
per L. 7,25:  
L. 1,25 porto ordinario  
L. 6,00 doppio porto aereo



Timbro di transito al verso:  
KHARTOUM 14.JU.38

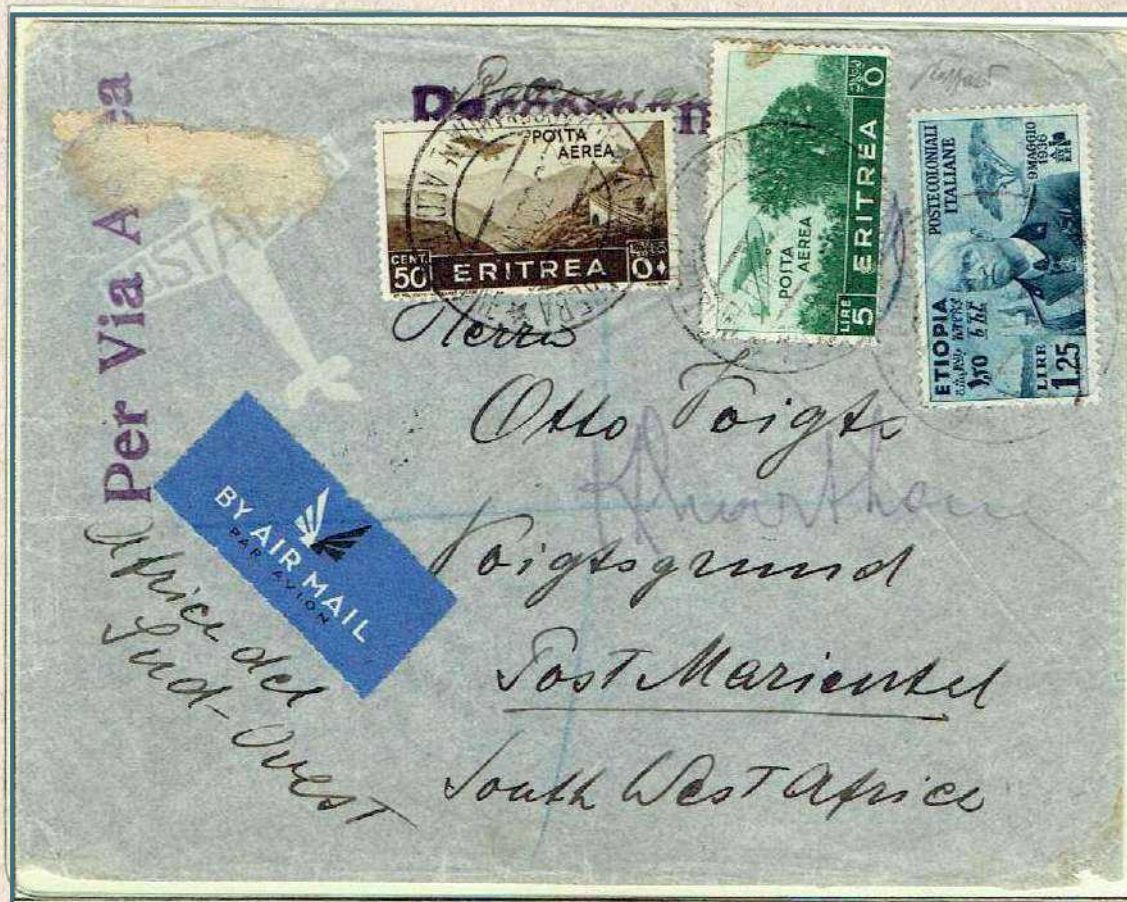

**Addis Abeba 22 Marzo 1938**

Lettera raccomandata gr. 5 per Mariental,  
inoltrata per via aerea fino a destino  
ed affrancata per L. 6,75:  
L. 1,25 porto ordinario  
L. 1,50 diritto di raccomandazione  
L. 3,00 porto aereo



Timbro di transito al verso:  
KHARTOUM REGISTRERED  
24 MARCH 38



La lettera viaggiò, verosimilmente, prima con la linea Ala Littoria fino a Khartoum, poi con le linee inglesi Imperial Airways o BOAC, fino in Sud Africa ed infine con la South African Airways fino a Mariental.

Timbro di transito al verso:  
MARIENTAL S.W.A.  
31.III.38

Tariffa aerea diretta:  
AOI-Rodhesia: L. 1,00 (ogni 5 gr)

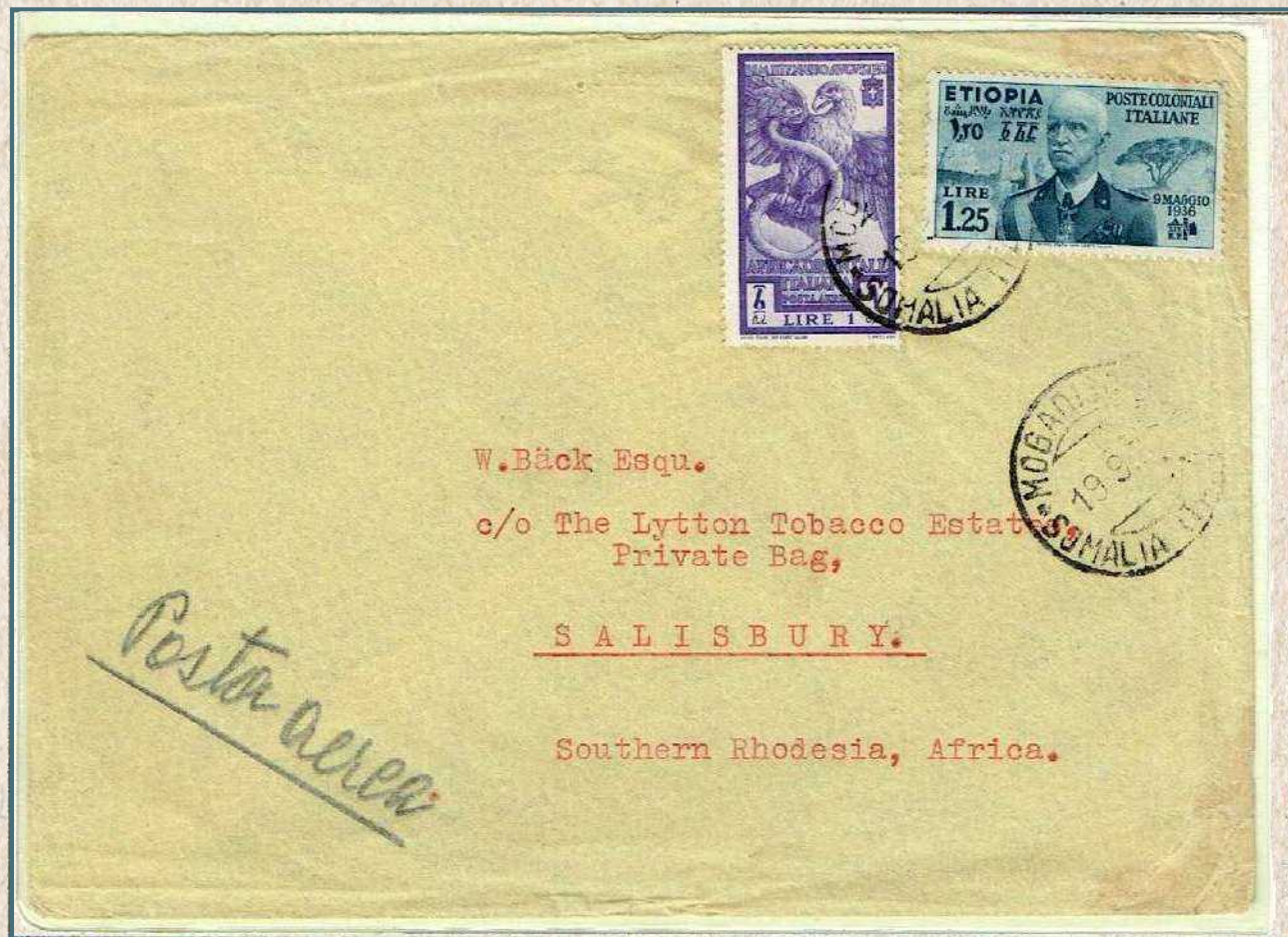

Timbro di transito al verso:  
KHARTOUM  
28.9.38

#### Mogadiscio 19 Settembre 1938

Lettera gr. 5 per Salisbury, inoltrata per via aerea fino a destino ed affrancata per L. 2,25:

L. 1,25 porto ordinario

L. 1,00 porto aereo

#### Addis Abbeba 18 Gennaio 1940

Lettera primo porto per Salisbury,  
inoltrata per via ordinaria ed affrancata per L. 1,25

Sul fronte fascetta e timbro di censura egiziano



**CORRISPONDENZA PER L'AFRICA** *Sud Africa*

Tariffa aerea diretta:  
AOI-Sud Africa: L. 1,00 (ogni 5 gr)

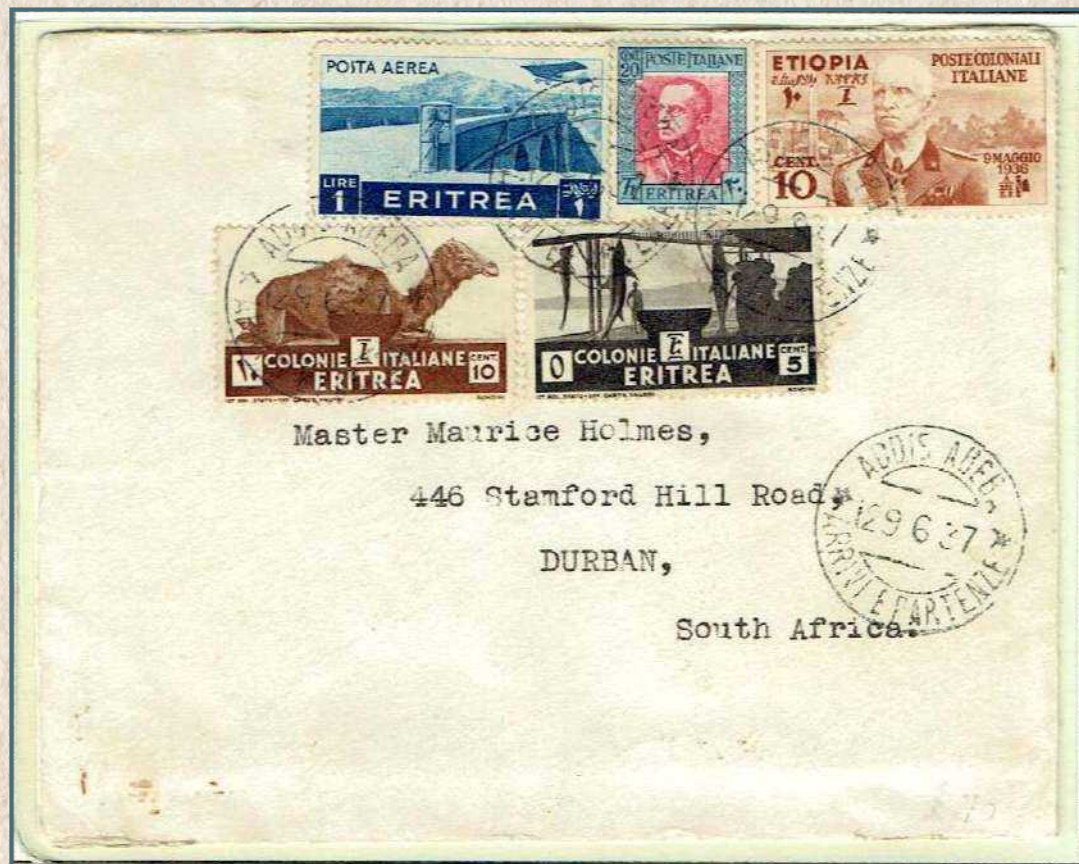

**Addis Abeba 29 Giugno 1937**

Lettera gr. 5 per Durban,  
inoltrata per via ordinaria  
fino a destino ed affrancata  
(in eccesso di C. 20)  
per L. 1,45



**Harar 11 Gennaio 1937**

Lettera gr. 5 per Johannesburg,  
inoltrata per via ordinaria  
fino a destino ed affrancata  
per L. 1,25

Tariffa aerea diretta:  
AOI-Sud Africa: L. 1,00 (ogni 5 gr)



**Addis Abeba 11 Settembre 1936**

Lettera raccomandata gr. 10 per Johannesburg, inoltrata per via ordinaria fino a destino ed affrancata per L. 2,75:  
L. 1,25 porto ordinario  
L. 1,50 diritto di raccomandazione



Timbro di transito al verso:  
DJIBOUTI\* COTE SOMALIES  
30.9.36



Timbro di transito al verso:  
ISLE DE LA REUNION  
15 OCT.36



Timbro di transito al verso:  
ZANZIBAR R.E.G.  
26 OCT.36



Timbro di arrivo al verso:  
26 OCT.36



# CORRISPONDENZA PER L'AFRICA *Sudan*

Tariffa aerea diretta: C. 75 (ogni 5 gr)

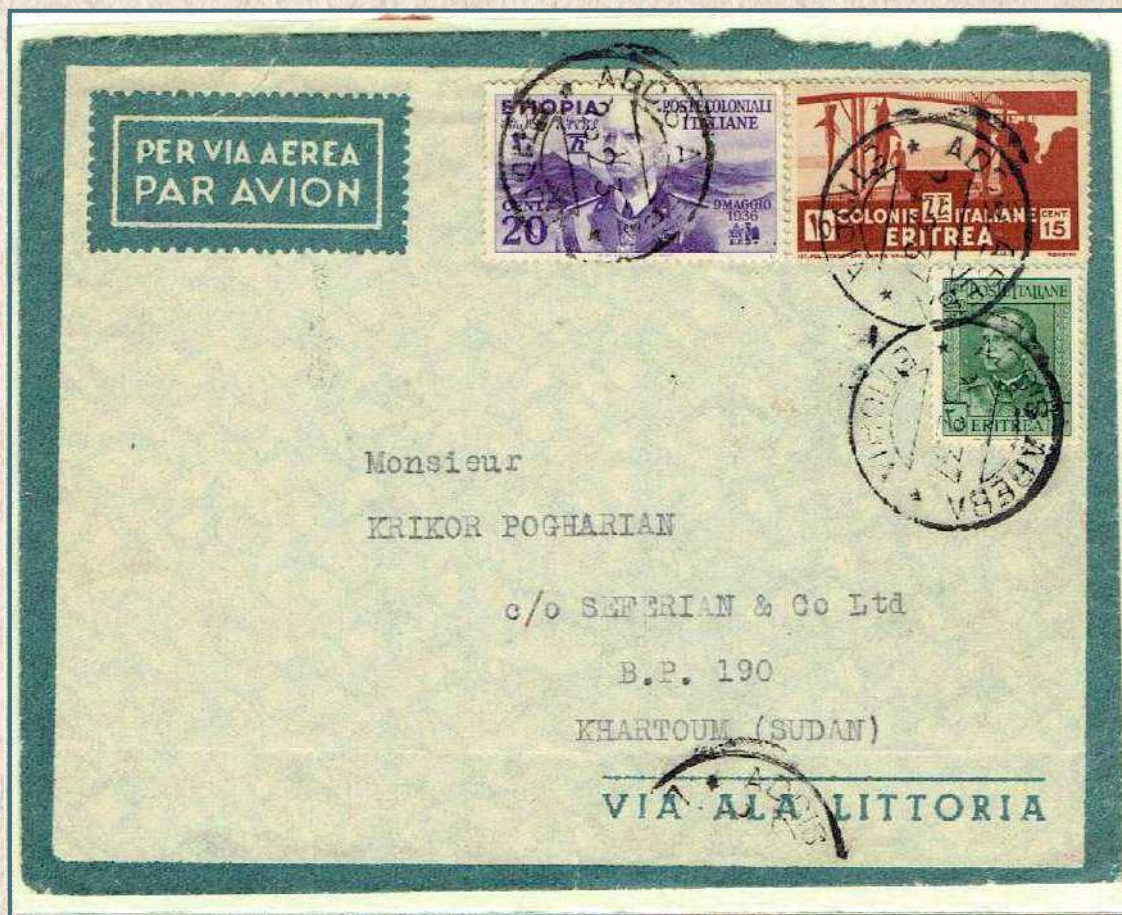

**Addis Abeba 26 Febbraio 1937**

Lettera gr. 10 per Khartoum,  
inoltrata per via aerea fino a destino  
ed affrancata (in eccesso di C. 10)  
per L. 2,85:

L. 1,25 porto ordinario

L. 1,50 doppio porto aereo fino a destino



Timbro di arrivo al verso:

SUDAN AIR MAIL-KHARTOUM  
8-III-37

**Addis Abeba 3 Febbraio 1937**

Lettera gr. 10 per Nairobi,  
inoltrata per via aerea fino a destino  
ed affrancata per L. 2,75:

L. 1,25 porto ordinario

L. 1,50 doppio porto aereo



Timbro di arrivo al verso:

SUDAN AIR MAIL-KHARTOUM-  
12-III-37

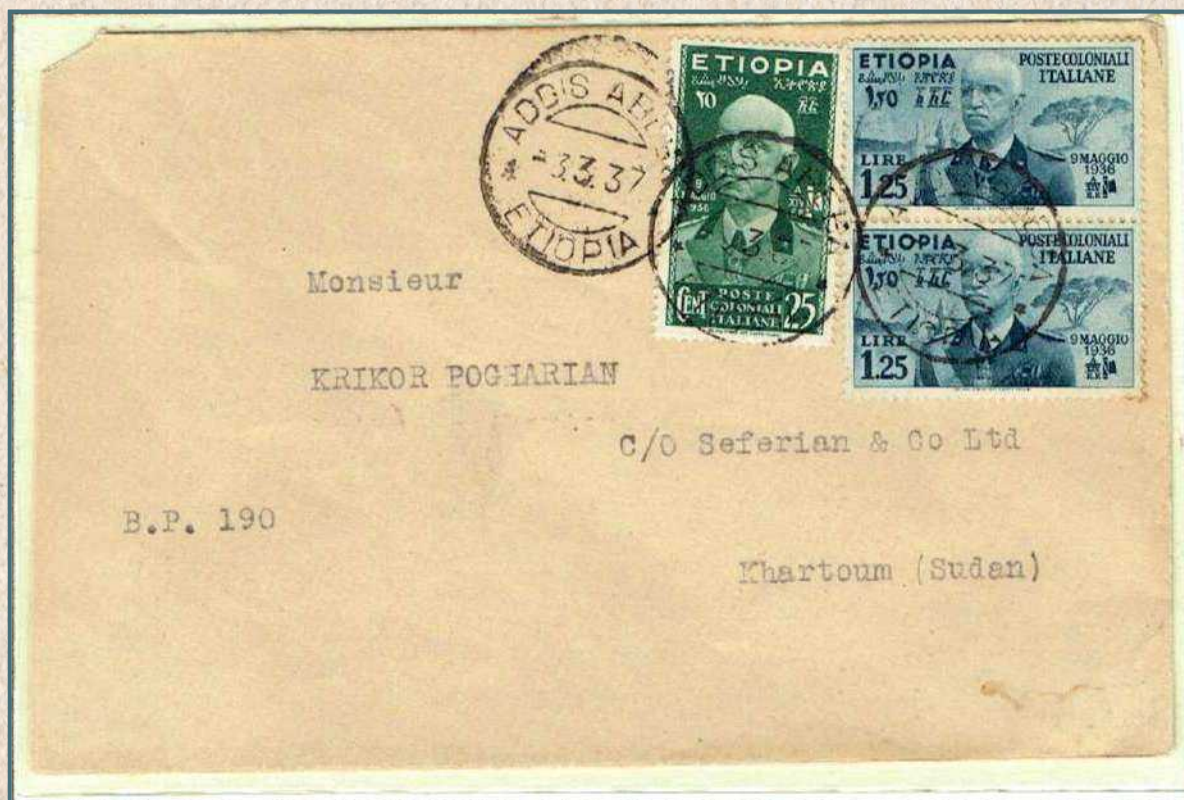

Tariffa aerea diretta: C. 75 (ogni 5 gr)



**Addis Abeba 11 Febbraio 1937**

Lettera gr. 25 per Khartoum, (Casella Postale n° 190) inoltrata per via aerea fino a destino ed affrancata (in eccesso di C. 10) per L. 5,85:

L. 1,25 porto ordinario

C. 75 doppio porto ordinario

L. 3,75 cinque porti aerei



Timbro di arrivo al verso:  
22-FEB-37



Timbro di consegna al verso:  
27.FEB.37

**CORRISPONDENZA PER L'AFRICA**

*Tunisia*

**Tariffa aerea diretta: C. 50 (ogni 5 gr)**

**Addis Abeba 31 Agosto 1937**

Lettera gr. 10 per Tunisi,  
inoltrata per via aerea fino a destino  
ed affrancata per L. 2,25:  
L. 1,25 porto ordinario  
L. 1,00 doppio porto aereo

Timbro di arrivo al verso:



TUNIS R.P.-TUNISIE  
7.IX.37



**CORRISPONDENZA PER L'AFRICA**

*Zanzibar*

**Tariffa aerea diretta:  
C. 50 (ogni 5 gr)**



**Mogadiscio 19 Ottobre 1937**  
Lettera gr. 5 per Zanzibar,  
inoltrata per via ordinaria fino a destino  
ed affrancata per L. 1,25:  
L. 1,25 porto ordinario

## CORRISPONDENZA PER LE AMERICHE *Canada*

Americhe: La corrispondenza diretta nelle Americhe, seguiva lo stesso percorso di quella diretta in Europa, prima veniva instradata verso l'Italia e da qui a destino sulle diverse tratte esistenti: via New York, via Lisbona, via Rio de Janeiro, etc. **Molto rara la corrispondenza verso quasi tutti i Paesi ad eccezione di Stati Uniti e Brasile, ma anche per questi due paesi la corrispondenza è rara specialmente quella aerea fino a destino, nonché raccomandate ed espressi**

### Tariffa aerea via Roma:

AOI-Roma: L. 1,00 (ogni 5 gr)

Roma-Canada: L. 3,75 (ogni 5 gr)



### Addis Abeba 24 Agosto 1937

Lettera gr. 5 per London (Ontario),  
per via ordinaria fino a destino  
ed affrancata per L. 1,25

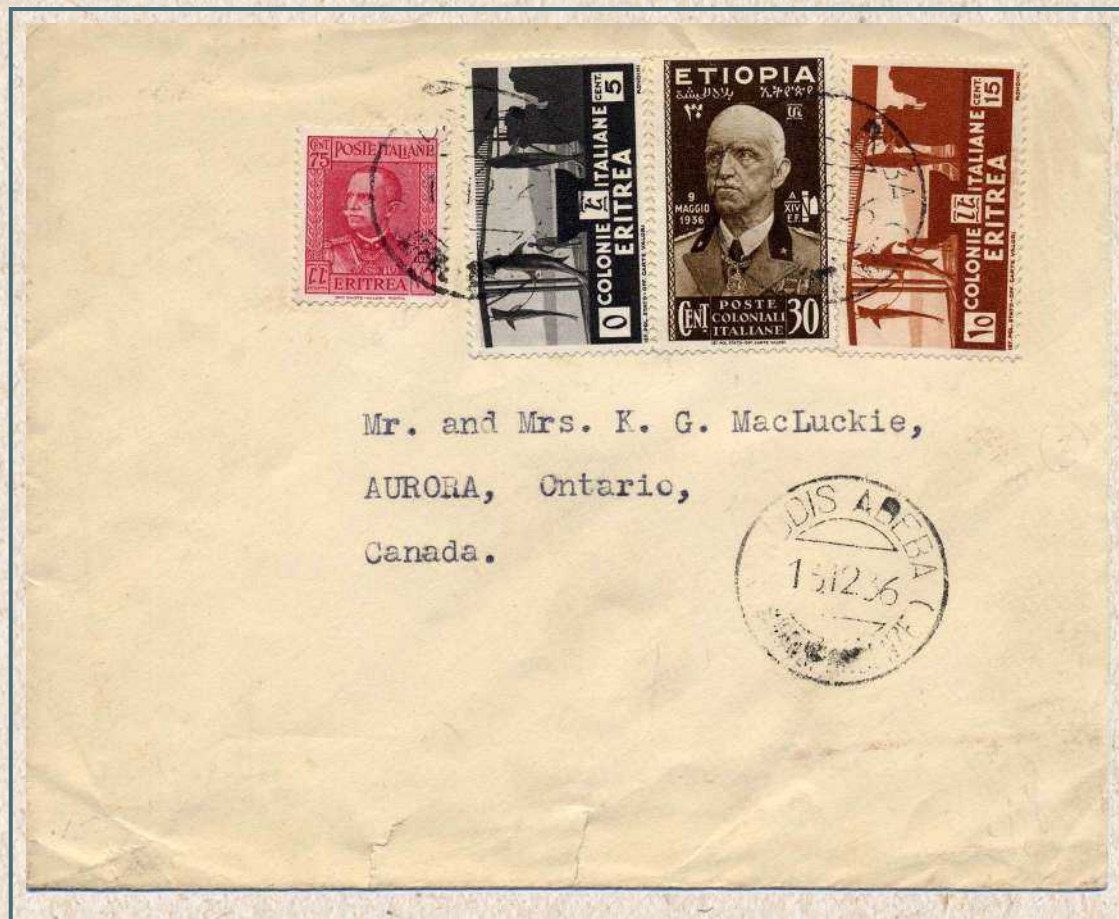

### Addis Abeba 15 Dicembre 1936

Lettera gr. 5 per Aurora (Ontario),  
per via ordinaria fino a destino  
ed affrancata per L. 1,25

# CORRISPONDENZA PER LE AMERICHE *Canada*

## Posta Militare 126 E 20 Marzo 1937

Lettera gr. 5 per Montreal,  
inviata per via aerea fino a Roma  
ed affrancata per L. 2,25:  
L. 1,25 porto ordinario  
L. 1,00 porto aereo fino a Roma



## Addis Abeba 12 Agosto 1938

Lettera raccomandata gr. 5 per Toronto, inviata per via ordinaria fino a destino ed affrancata (in difetto di C. 10) per L. 2,65: L. 1,25 porto ordinario - L. 1,50 diritto di raccomandazione

COLLEZIONE ANTONIO LAMPARIELLO

### Tariffa aerea via Roma:

AOI-Roma: L. 1,00 (ogni 5 gr)  
Roma-Canada: L. 3,75 (ogni 5 gr)



Timbro di transito  
al verso:  
NAPOLI FERROVIA  
(RACC.A.O.)  
28.9.38



Timbro di transito  
al verso:  
TORINO FERROVIA  
(AMERICA) 29.9.39



Timbro di transito  
al verso:  
NEW YORK  
REGIY. DIV.  
8.10.1938



Timbro di arrivo  
al verso:  
TORONTO  
N7 TERMINAL 'A'  
10.10.38

**Tariffa aerea via Roma:**

AOI-Roma: L. 1,00 (ogni 5 gr)

Via di mare+linee int. USA: L. 3,75 (ogni 5 gr)

Via Zeppelin: L. 4,25 (ogni 5 gr)

**Addis Abeba 16 Dicembre 1939**

Fascetta per giornali gr. 50 per Milwaukee,  
inviata per via ordinaria fino a destino,  
ed affrancata per C. 25

*Tariffa stampe: C. 25 (ogni 50 gr)*

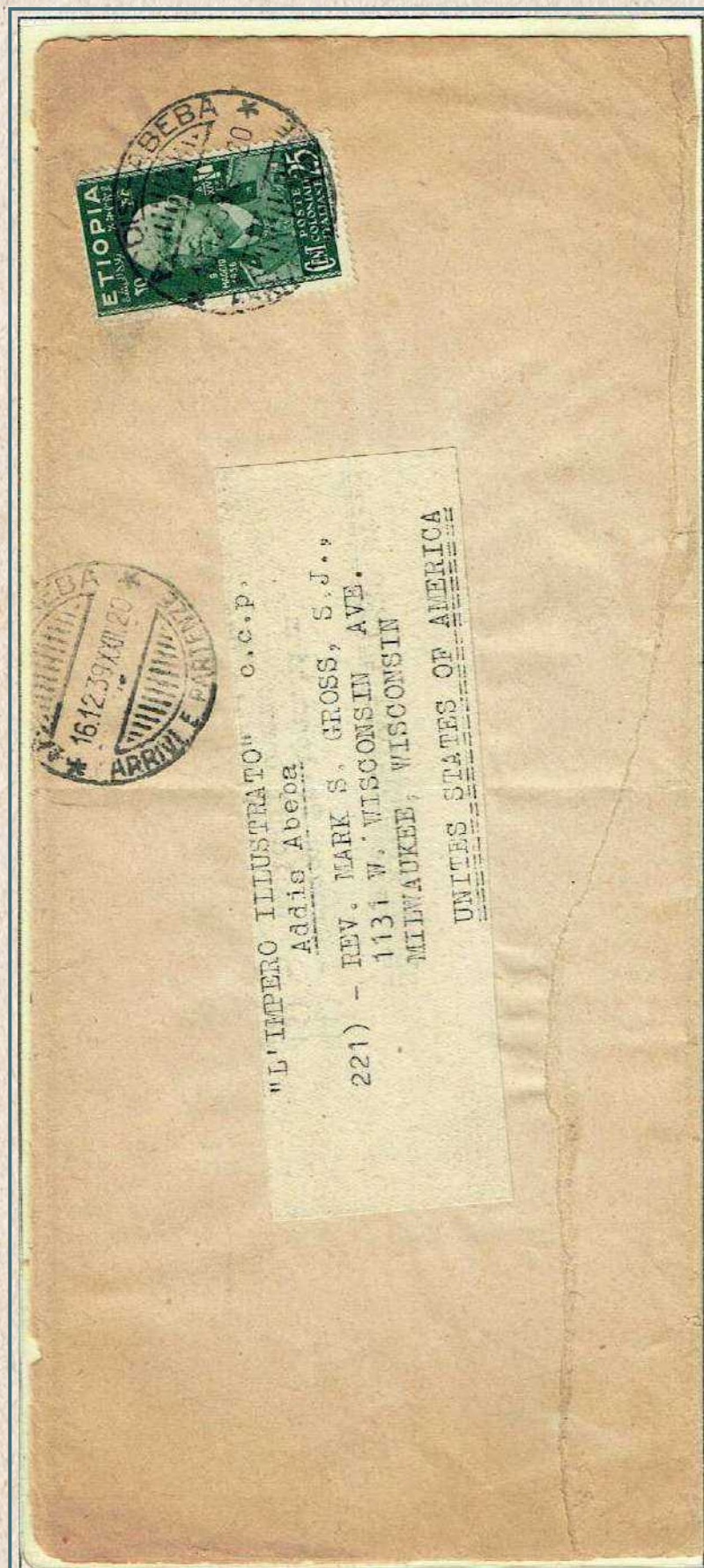

# CORRISPONDENZA PER LE AMERICHE *Stati Uniti*

Tariffa aerea via Roma:

AOI-Roma: L. 1,00 (ogni 5 gr)

Via di mare+linee int. USA: L. 3,75 (ogni 5 gr)

Via Zeppelin: L. 4,25 (ogni 5 gr)



## Addis Abeba 5 Dicembre 1939

Fascetta per giornali gr. 150 per Milwaukee,  
inviata per via ordinaria fino a destino,  
ed affrancata per C. 75

*Tariffa stampe: C. 25 (ogni 50 gr)*

"L'IMPERO ILLUSTRATO" C.P. 367

Addis Abeba

REV. MARK S. GROSS, S.J.,

1131 W. WISCONSIN AVE.,

MILWAUKEE, WISCONSIN

UNITES STATES OF AMERICA

# CORRISPONDENZA PER LE AMERICHE *Stati Uniti*

## Tariffa aerea via Roma:

AOI-Roma: L. 1,00 (ogni 5 gr)  
 Via di mare+linee int. USA: L. 3,75 (ogni 5 gr)  
 Via Zeppelin: L. 4,25 (ogni 5 gr)



## Ufficio Posta Militare 130E 31 Marzo 1938

Cartolina illustrata cinque parole per Providence,  
 inviata per via ordinaria fino a destino  
 ed affrancata (in eccesso) per C. 20

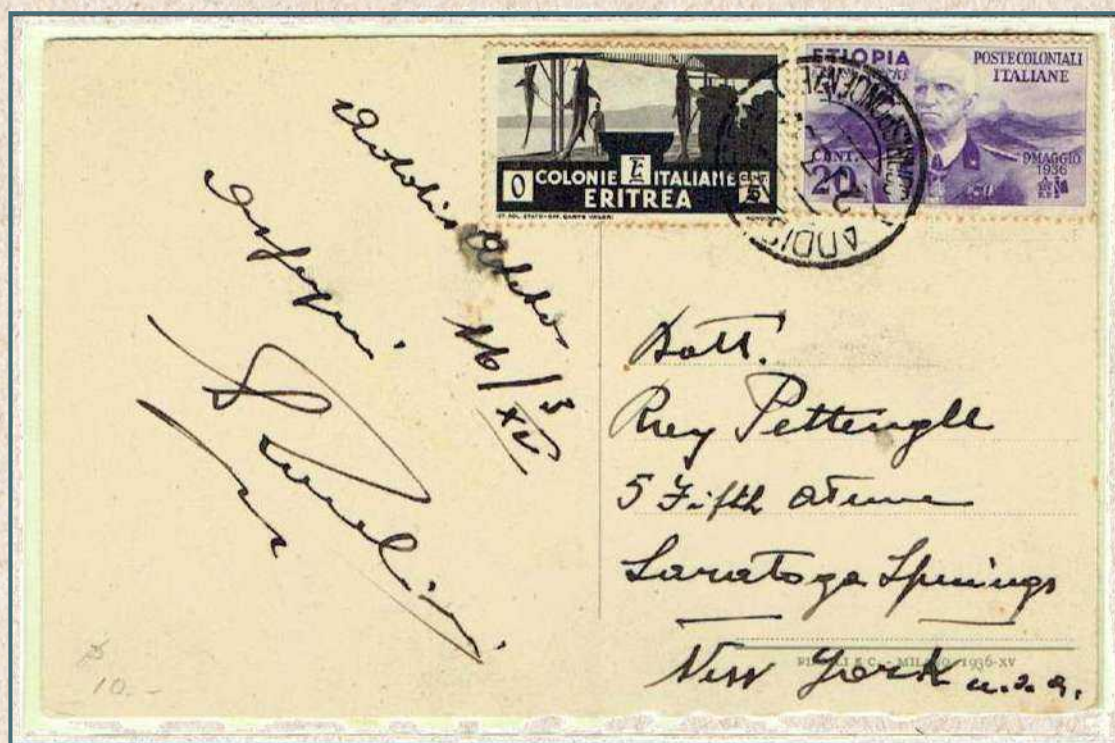

## Addis Abeba 20 Marzo 1937

Cartolina illustrata cinque parole per New York,  
 inviata per via ordinaria fino a destino  
 ed affrancata per C. 25



**Tariffa aerea via Roma:**

AOI-Roma: L. 1,00 (ogni 5 gr)

Via di mare+linee int. USA: L. 3,75 (ogni 5 gr)

Via Zeppelin: L. 4,25 (ogni 5 gr)

**Mogadiscio 2 Agosto 1937**

Lettera gr. 5 per Seattle,  
inviata per via ordinaria fino a destino  
ed affrancata per L. 1,25

Il Mittente indica  
la rotta via Aden,  
attraverso l'Oceano Pacifico,  
perché essendo Seattle sulla  
costa occidentale del USA,  
è la più breve

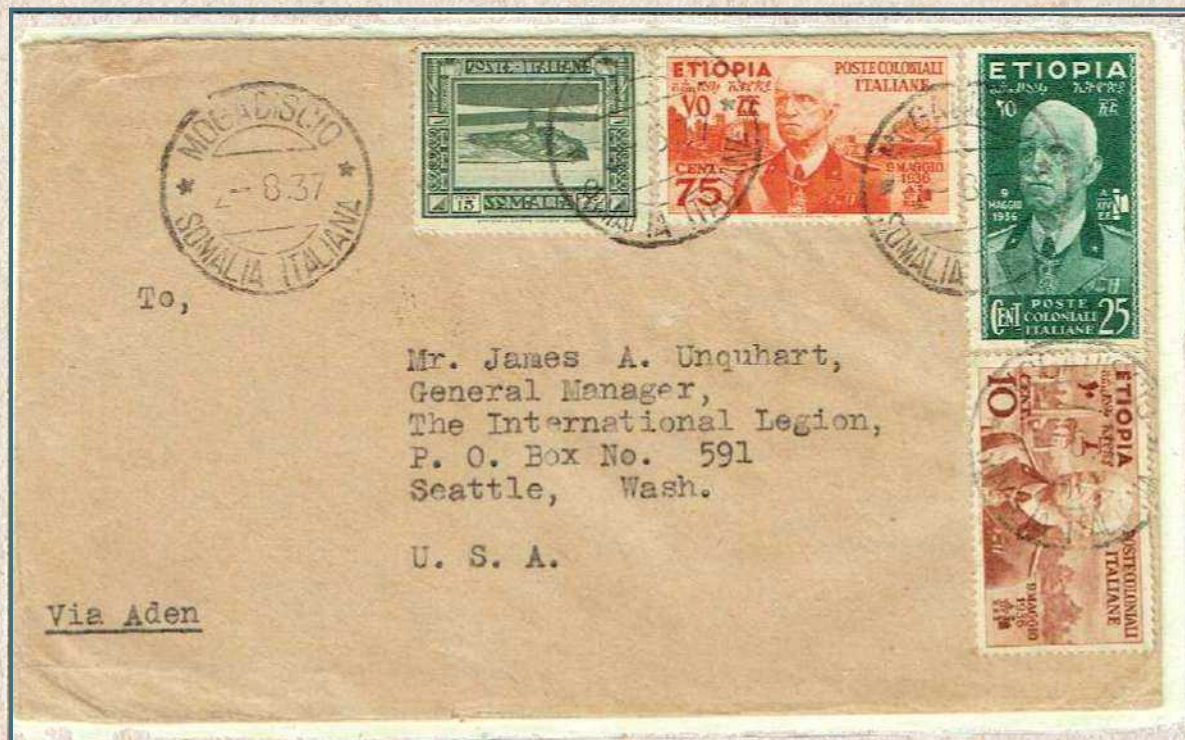

**Addis Abeba 25 Gennaio 1939**

Lettera gr. 5 per Washington,  
inviata per via ordinaria fino a destino  
ed affrancata per L. 1,25

# CORRISPONDENZA PER LE AMERICHE *Stati Uniti*

## Tariffa aerea via Roma:

AOI-Roma: L. 1,00 (ogni 5 gr)

Via di mare+linee int. USA: L. 3,75 (ogni 5 gr)

Via Zeppelin: L. 4,25 (ogni 5 gr)

## Harar

**21 Gennaio 1938**

Lettera gr. 5 per Burkburnett - Texas  
inviata per via ordinaria fino a destino  
ed affrancata per L. 1,25



## Posta Militare N. 106

**18 Novembre 1938**

Lettera gr. 25 per Ogden - Utah,  
inviata per via ordinaria fino a destino  
ed affrancata per L. 2,00

L. 1,25 primo porto ordinario

C. 75 secondo porto ordinario

# CORRISPONDENZA PER LE AMERICHE *Stati Uniti*

Tariffa aerea via Roma:

AOI-Roma: L. 1,00 (ogni 5 gr)

Via di mare+linee int. USA: L. 3,75 (ogni 5 gr)

Via Zeppelin: L. 4,25 (ogni 5 gr)



**Addis Abeba 29 Giugno 1937**

Lettera raccomandata gr. 5 per New York, inviata per via ordinaria fino a destino ed affrancata per L. 2,75:

L. 1,25 porto ordinario

L. 1,50 diritto di raccomandazione



Timbro di transito al verso:  
NAPOLI FERROVIA (RACC. A.O.)  
3.7.37



Timbro di transito al verso:  
GENOVA-NEW YORK \*PIROSCAFO REX\*  
7.7.37-XV



Timbro di arrivo al verso:  
NEW YORK-REGISTERED  
15 JUL 1937



Timbro di arrivo al verso:  
NEW YORK-REG. DIV.  
15.7.37

# CORRISPONDENZA PER LE AMERICHE *Stati Uniti*

## Tariffa aerea via Roma:

AOI-Roma: L. 1,00 (ogni 5 gr)  
 Via di mare+linee int. USA: L. 3,75 (ogni 5 gr)  
 Via Zeppelin: L. 4,25 (ogni 5 gr)

## Addis Abeba 5 Giugno 1938

Lettera gr. 10 per Palo Alto (California),  
 inviata per via aerea fino a Roma  
 ed affrancata per L. 3,25:  
 L. 1,25 porto ordinario  
 L. 2,00 doppio porto aereo fino a Roma



## Addis Abeba 7 Gennaio 1938

Lettera raccomandata gr. 5 per Detroit, inviata per  
 via aerea fino a Roma ed affrancata per L. 3,75:  
 L. 1,25 porto ordinario  
 L. 1,50 diritto di raccomandazione  
 L. 1,00 porto aereo fino a Roma

### Timbri di transito al verso:



AMB. GENOVA  
 TORINO 180 (A9)  
 22.1.38



NEW YORK DIV.  
 3.2.38

### Timbri di arrivo al verso:



DETROIT MICH.  
 REGISTERED  
 4 FEB. 1938



LINCOLN PARK MICH.  
 REGISTERED  
 4 FEB. 1938

# CORRISPONDENZA PER LE AMERICHE *Stati Uniti*

**Tariffa aerea via Roma:**

AOI-Roma: L. 1,00 (ogni 5 gr)

Via di mare+linee int. USA: L. 3,75 (ogni 5 gr)

Via Zeppelin: L. 4,25 (ogni 5 gr)

**Addis Abeba 11 Ottobre 1937**

Lettera espressa gr. 5 per New York,

inviata per via aerea fino a Roma

ed affrancata (in eccesso) per L. 5,00:

L. 1,25 porto ordinario

L. 2,50 espresso

L. 1,00 porto aereo fino a Roma

Rara corrispondenza  
espressa per l'estero

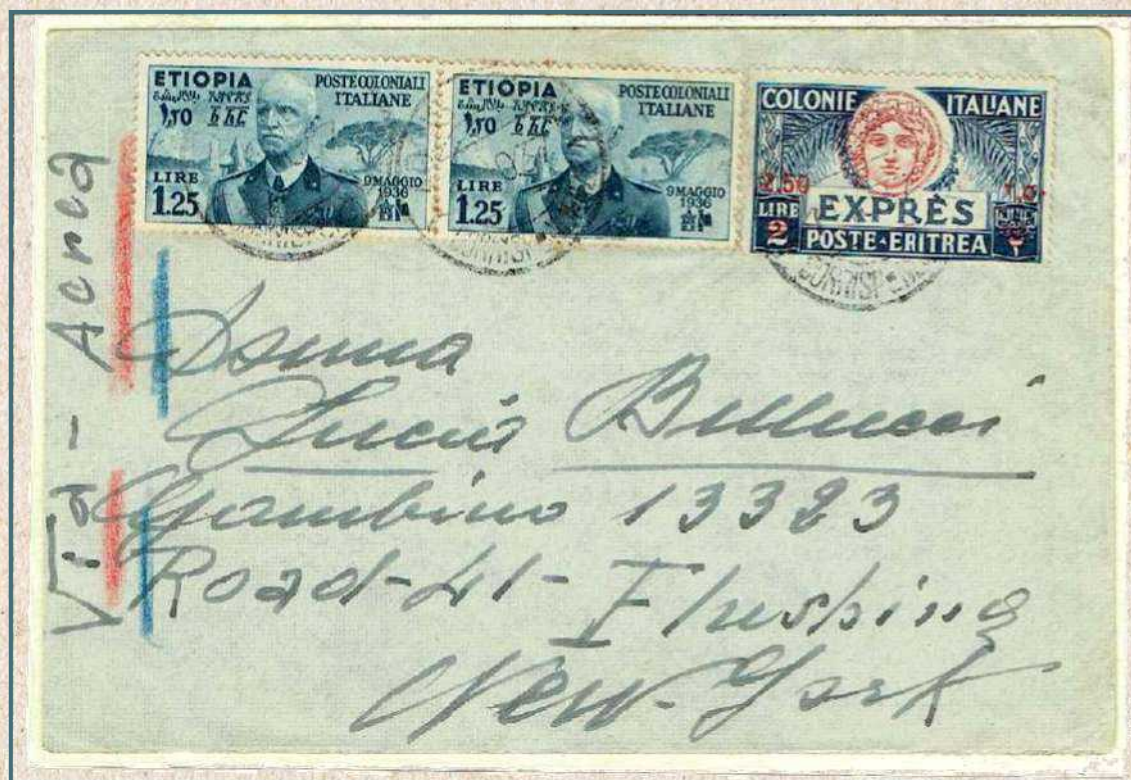

**Addis Abeba 1° Giugno 1937**

Lettera gr. 5 per New York,

inviata per via aerea fino a destino  
ed affrancata per L. 5,50:

L. 1,25 porto ordinario

L. 4,25 porto aereo fino a destino  
via Zeppelin

Rarissima corrispondenza  
aerea in perfetta tariffa  
inoltrata con un volo Zeppelin



## CORRISPONDENZA PER LE AMERICHE *Stati Uniti*



Tariffa aerea via Roma:

AOI-Roma: L. 1,00 (ogni 5 gr)

Via di mare+linee int. USA: L. 3,75 (ogni 5 gr)

Via Zeppelin: L. 4,25 (ogni 5 gr)

**Addis Abeba 25 Luglio 1936**

Lettera gr. 5 per New York

inviata per via di mare

+linee int. USA

ed affrancata in perfetta tariffa

per L. 5,00:

L. 1,25 porto ordinario

L. 3,75 porto aereo linee int. USA

## CORRISPONDENZA PER LE AMERICHE

### *Stati Uniti - Possedimento delle Hawaii*

**Addis Abeba 25 Luglio 1936**

Lettera gr. 5 per Waialua

sull'Isola di O'hau, inviata

per via aerea fino a Rom

ed affrancata (in eccesso di C. 25)

per L. 2,50:

L. 1,25 porto ordinario

L. 1,00 porto aereo fino a Roma

Timbro di transito al verso:



\*TORINO FERROVIA\*

(POSTA AEREA)

10.8.36



# CORRISPONDENZA PER LE AMERICHE *Messico*

Tariffa aerea via New York: C. 1,50 (ogni 5 gr)



**Addis Abeba 5 Ottobre 1936**

Lettera gr. 5 per Monterrey, inviata per via ordinaria fino a destino ed affrancata (in eccesso di C. 25) per L. 3,00:

L. 1,25 porto ordinario

L. 1,50 diritto di raccomandazione

Timbri di transito al verso:

Timbri di arrivo al verso:



NAPOLI FERROVIA RACC. G  
21.10.36



TORINO FERR. AMERICA  
23.10.36



N. LAREDO T.A.M.  
6 NOV. 1936



MONTERREY N. L.  
7 NOV. 1936

**Tariffa aerea**  
**linee transatlantiche francesi**  
**L. 6,00 (ogni 5 gr)**

**Posta Militare 130E**  
**30 Aprile 1937**

Lettera **gr. 5** per Buenos Aires,  
 inviata per via aerea fino a destino  
 ed affrancata (in eccesso di C. 25)  
 per L. 7,50:

L. 1,25 porto ordinario  
 L. 1,00 il porto aereo fino a Roma  
 è mancante  
 L. 6,00 porto aereo da Roma  
 fino a destino

*Abuso vecchia tariffa invigore*  
*fino al 30.11.36*

Timbro frazionato di arrivo al verso:



**Addis Abeba 10 settembre 1938**

Lettera **gr. 5** per Buenos Aires,  
 inviata per via aerea fino a Roma  
 ed affrancata (in eccesso di C. 25) per L. 2,75:

L. 1,25 porto ordinario  
 L. 1,00 il porto aereo fino a Roma  
 C. 60 porto aereo fino a destino

*Abuso vecchia tariffa invigore*  
*fino al 30.11.36*



**Timbro di arrivo**  
**Buenos Aires 10.10.1938**



# CORRISPONDENZA PER LE AMERICHE *Brasile*

**Tariffa aerea via New York:  
L. 11,75 (ogni 5 gr)**

## **Posta Militare 130E 9 Aprile 1937**

Lettera gr. 5 per San Paolo,  
inviata per via ordinaria fino a destino  
ed affrancata (in eccesso di C. 25)  
per L. 1,50



## **Addis Abeba 25 Aprile 1938**

Lettera gr. 5  
per Copacabana-Rio de Janeiro,  
inviata per via ordinaria fino a destino  
ed affrancata per L. 1,25

Timbro di arrivo al verso:



COPACABANA  
8.VI.38

## CORRISPONDENZA PER LE AMERICHE

### Uruguay

Tariffa aerea via Roma:  
AOI-Roma:  
L. 1,00 (ogni 5 gr)  
Via di mare per N.Y.+N.Y.:  
L. 9,00 (ogni 5 gr)  
Francoforte-Santiato:  
L. 11,75 (ogni 5 gr)

**Dire Dava 11 Aprile 1938**

Lettera gr. 5 per Montevideo,  
inviata per via ordinaria fino a destino  
ed affrancata per L. 1,25



## CORRISPONDENZA PER LE AMERICHE *Venezuela*



Tariffa aerea via Roma:  
AOI-Roma:  
L. 1,00 (ogni 5 gr)  
Roma-New York:  
L. 3,75 (ogni 5 gr)

**Addis Abeba 5 Marzo 1940**

Stampe spedite da editore gr. 25  
per Caracas, inviata per via ordinaria  
fino a destino ed affrancata  
(in eccesso di C. 45) per C. 17

Con l'aggiustamento tariffario  
del 1.3.1939, fu ritoccata  
al ribasso la voce tariffaria  
-stampe spedite da editori-  
che passò da C. 25 a C. 12,5

Tariffa aerea via diretta:  
AOI-Roma: L. 1,00 (ogni 5 gr)



**Addis Abeba 9 Aprile 1940**  
Stampe spedite da editore gr. 25 per Aden, inviata per via ordinaria fino a destino ed affrancata (in eccesso di C. 4,5) per C. 17

Con l'aggiustamento tariffario del 1.3.1939, fu ritoccata al ribasso la voce tariffaria - stampe spedite da editori - che passò da C. 25 a C. 12,5



ADEN CAMP  
4.MAY.40

**Addis Abeba  
24 Novembre 1936**

Lettera gr. 405 per Aden, inviata per via ordinaria fino a destino ed affrancata per L. 2,00: L. 1,25 primo porto ordinario C. 75 secondo porto ordinario



Timbro di transito al verso:



DJIBOUTI  
COTE F.se  
DES SOMALIS  
27.NOV.36

Timbro di arrivo al verso:



ADEN CAMP  
29.NOV.36

Tariffa aerea via diretta:  
AOI-Roma: L. 1,00 (ogni 5 gr)

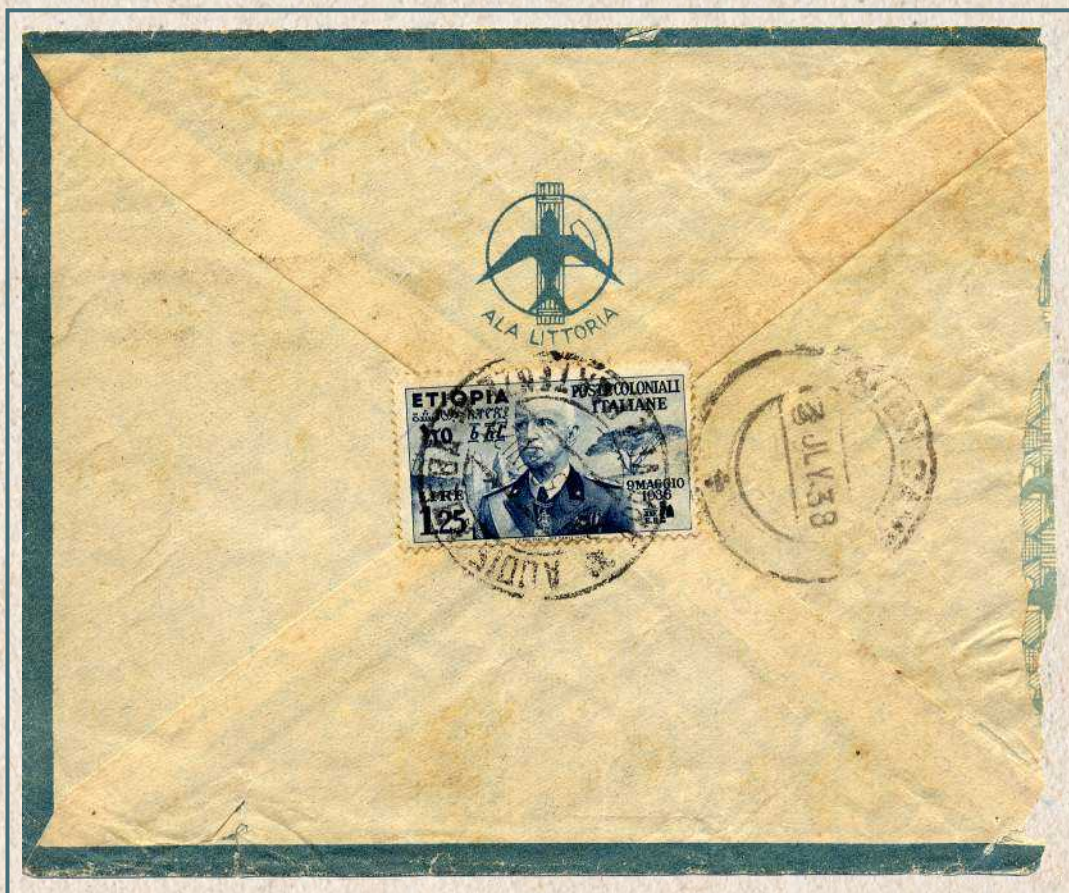

Sul fronte complemento di affrancatura

**Addis Abeba**  
**28 Giugno 1938**

Lettera gr. 15 per Aden, inviata per via aerea fino a destino

ed affrancata per L. 4,25

L. 1,25 primo porto ordinario

L. 3,00 tre porti aerei



Timbro di arrivo:  
ADEN--CAMP  
3.YLY.38



Timbro di transito:  
GIBUTI 3  
3.III.38



Timbro di arrivo:  
ADEN--CAMP  
6.III.38

**Addis Abeba**  
**27 Febbraio 1938**

Lettera gr. 10 inviata per via aerea fino a destino ed affrancata per L. 3,25

L. 1,25 primo porto ordinario  
L. 2,00 due porti aerei



## CORRISPONDENZA PER L'ASIA *Macau - Colonia Portoghese*

Penisola a sud della Cina, Macau o Macao, fu annessa al Portogallo alla metà del XVI secolo, e restò colonia portoghese fino al 1999, quando è tornata ad essere territorio, anche se a statuto speciale, della Cina Popolare

Tariffa aerea via Roma:  
AOI-Roma:  
L. 1,00 (ogni 5 gr)  
da Roma con linee olandesi:  
L. 4,00 (ogni 5 gr)

**Addis Abeba 5 Marzo 1940**

Stampe spedite da editore gr. 25 per Macau, inviata per via ordinaria fino a destino ed affrancata (in eccesso di C. 4,5) per C. 17

Con l'aggiustamento tariffario del 1.3.1939, fu ritoccata al ribasso la voce tariffaria -stampe spedite da editori che passò da C. 25 a C. 12,5

Timbro di arrivo al verso:



MACAU - 12.IV.40

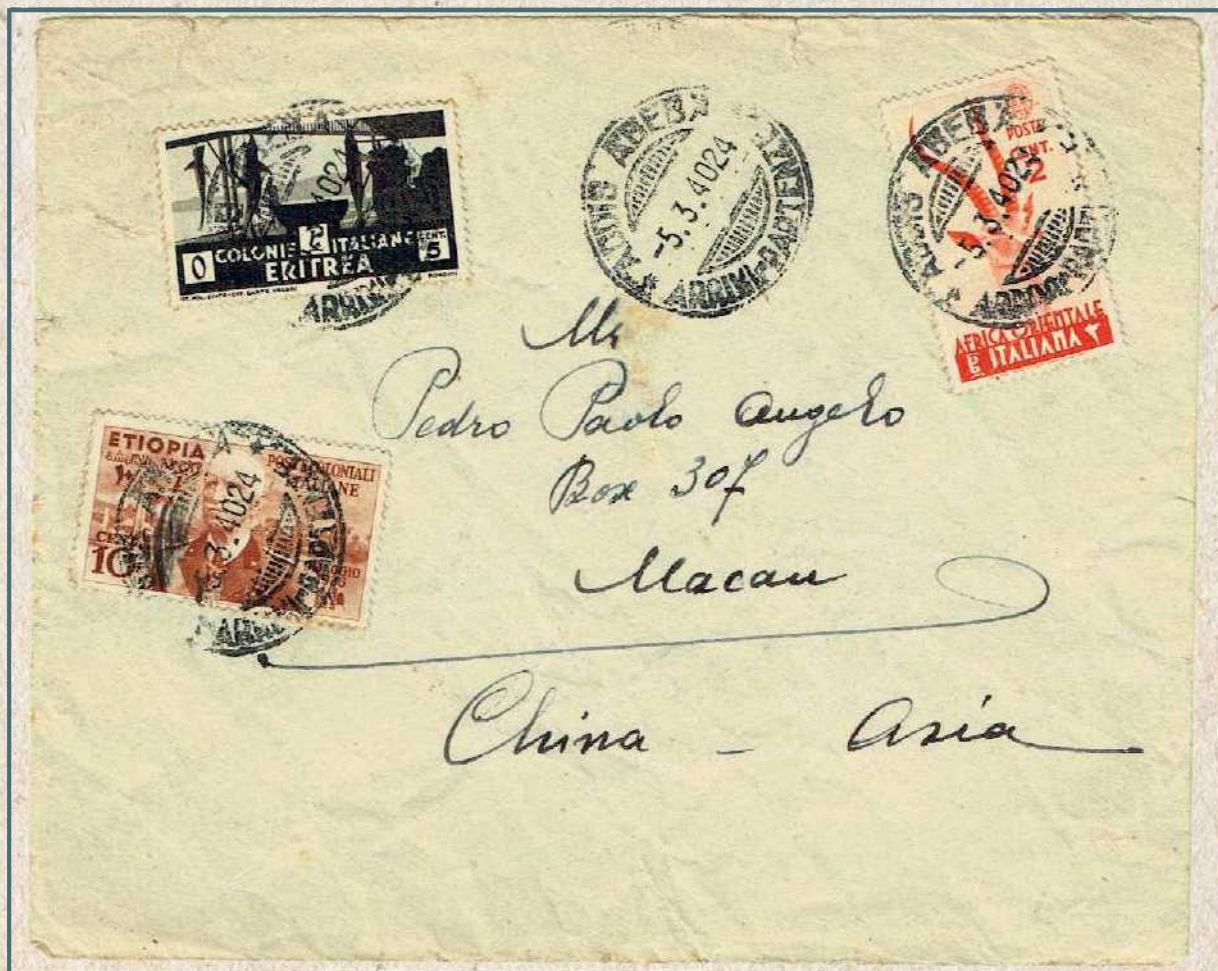

## CORRISPONDENZA PER L'ASIA *Cina*



**Neghelli (Gallae Sidama)  
18 Maggio 1937**

Lettera prima porto ordinario inviata per via aerea fino a Roma ed affrancata per L. 2,25

L. 1,25 porto ordinario

L. 1,00 porto aereo fino a Roma

Rarissima destinazione

# CORRISPONDENZA PER L'ASIA *India Inglese*

Tariffa aerea via Roma:  
 AOI-Roma:  
 L. 1,00 (ogni 5 gr)  
 Napoli-Hanoi linee olandesi:  
 L. 1,50 (ogni 5 gr)



**Addis Abeba**  
**11 Gennaio 1938**  
 Lettera gr. 5 per Karashi,  
 inviata per via ordinaria fino  
 a destino ed affrancata per L. 1,25

**Addis Abeba**  
**15 Febbraio 1937**  
 Lettera gr. 5 per Bombay,  
 inviata per via aerea fino a destino  
 ed affrancata per L. 3,75:  
 L. 1,25 porto ordinario  
 L. 1,00 porto aereo fino a Roma  
 L. 1,50 porto aereo  
 da Roma fino a destino  
 linee aeree olandesi  
 tratta Napoli-Nanoi

Timbri di arrivo al verso:



BOMBAY  
 G.P.Y.12.3.37



Tariffa aerea via Roma:  
AOI-Roma:  
L. 1,00 (ogni 5 gr)  
Napoli-Hanoi linee francesi:  
L. 2,75 (ogni 5 gr)



**Addis Abeba**  
**24 novembre 1938**  
Lettera gr. 30 per Calcutta,  
inviata per via aerea fino  
a destino ed affrancata per L. 13,25  
L. 1,25 primo porto ordinario  
C. 75 secondo porto ordinario  
L. 11,25 quattro porti aerei da L. 2,75

Rara corrispondenza  
superiore a gr 30

Timbri di arrivo al verso:

Timbri di transito al verso:



CALCUTTA  
29.NO.38



KHARTOUM  
27.NO.38

Tariffa via aerea diretta:  
AOI-Iran: L. 1,00 (ogni 5 gr)

Timbdi di transito  
al verso:



KHARTOUM  
REGISTERED  
18.SEP.37



BAGHDAD  
21.SEP.37

Timbro di arrivo al verso:



(TEHERAN)  
26.IX.37

## Addis Abeba 15 Febbraio 1937

Lettera raccomandata gr. 30 per Teheran, inviata per via aerea fino a destino ed affrancata per L. 9,50:  
L. 2,00 (L. 1,25+C. 75) doppio porto ordinario  
L. 1,50 diritto di raccomandazione  
L. 6,00 sei porti aerei fino a destino

Rara corrispondenza raccomandata aerea superiore ai gr. 30

Al Postmaster di Bagdad sorge il dubbio che la busta (spedita dal Consolato Francese di Addis Abeba e diretta alla legazione Francese di Teheran) sia stata manomessa, ed annota sul verso della busta in rosso:

**A) ...tracce che sia stata aperta...24 gr 21/9 Firma**

Non contento, il Postmaster di Bagdad, invia un appunto manoscritto al suo collega di Teheran su di un talloncino manoscritto incollato sul fronte della lettera:

**B)**  
Postmaster Teheran-Per favore ottieni e spedisce una copia della busta al Postmaster di Bagdad, per uso ufficiale.  
Firma Postmaster Bagdad 22/9/37





Tariffa via aerea diretta:  
AOI-Libano: C. 50 (ogni 5 gr)



**Addis Abeba 6 Gennaio 1938**

Cartolina illustrata per Bairout, inviata per via aerea fino a destino, ed affrancata per L. 1,75: C. 75 porto ordinario cartolina illustrata scritta L. 1,00 doppio porto aereo

**Addis Abeba 28 Settembre 1937**

Lettera gr. 15 per Saida, inviata per via aerea fino a destino ed affrancata per L. 2,75: L. 1,25 porto ordinario L. 1,50 triplo porto aereo fino a destino



Timbro di transito al verso:  
CAIRE PAR AVION  
6.10.37



Timbro di arrivo al verso:  
SAIDA LIBAN  
7.X.37



Tariffa via aerea diretta:  
AOI-Libano: C. 50 (ogni 5 gr)



**Addis Abeba 13 Febbraio 1938**

Lettera gr. 25 per Beirout, inviata per via aerea fino a destino ed affrancata per L. 4,50:  
L. 1,25 primo porto ordinario  
C. 75 secondo porto ordinario  
L. 2,50 sei porti aereo fino a destino

Timbro di transito al verso:

Timbro figurato di arrivo al verso:



DJIBOUTI  
COTE F.se SOMAILES  
15.FEV.38



BEYROUTH R.P.  
28.2.38



# CORRISPONDENZA PER L'ASIA

*Libano*

Tariffa via aerea diretta: AOI-Libano: C. 50 (ogni 5 gr)

**Addis Abeba 28 Dicembre 1937**

Lettera raccomandata gr. 30 per Beirut,  
inviata per via aerea fino a destino  
ed affrancata per L. 5,75:

L. 1,25 primo porto ordinario

L. 1,50 diritto di raccomandazione

L. 3,00 sei porti aerei fino a destino



Timbro di transito

Timbro di arrivo:



CAIRO  
1.JAN.38



BEYROUTH  
3.1.38

# CORRISPONDENZA PER L'ASIA

*Palestina*

Tariffa aerea diretta AOI  
Palestina: C. 50 (ogni 5 gr)



**Addis Abeba 6 Marzo 1939**

Lettera gr. 20 per Tel Aviv,  
inviata per via aerea fino a destino  
ed affrancata per L. 3,50:

L. 1,25 primo porto ordinario

L. 2,00 quattro porti aerei fino a destino

# CORRISPONDENZA PER L'OCEANIA *Australia*

**Tariffa aerea diretta  
AOI - Australia:  
L. 3,50 (ogni 5 gr)**

## Addis Abeba 12 Febbraio 1940

Stampe spedite da editore gr. 25  
per Carnegie, inviata per via ordinaria  
fino a destino ed affrancata  
(in eccesso di C. 4,5) per C. 17

Con l'aggiustamento tariffario  
del 1.3.1939, fu ritoccata  
al ribasso la voce tariffaria  
-stampe spedite da editori-  
che passò da C. 25 a C. 12,5

Timbri di censura inglesi  
sul fronte al passaggio  
della lettera da Aden



## Addis Abeba 22 Febbraio 1938

Lettera gr. 25 per Caulfield,  
inviata per via aerea  
fino a destino  
ed affrancata per L. 2,85

La lettera non fu tassata,  
nonostante sotto affrancata di L. 1,90,  
essendo la sovrattassa aerea  
per l'Australia di L. 3,50,  
e fu lo stesso inoltrata per via aerea  
e non per via ordinaria  
come prevedeva il regolamento postale.  
Il tutto confermato dal timbro  
di arrivo in Australia apposto al verso.

MELBOURNE 11.MAR.1938 VICTORIA

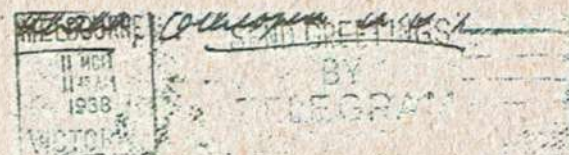

Tariffa aerea diretta  
AOI - Australia:  
L. 3,50 (ogni 5 gr)



**Addis Abeba 16 Agosto 1936**

Lettera gr. 5 per Sidney  
inviata per ordinaria fino a destino  
ed affrancata per L. 1,25



**Addis Abeba 4 Settembre 1936**

Lettera gr. 5 per Kew - Victoria  
inviata per ordinaria fino a destino  
ed affrancata per L. 1,25

Tariffa aerea diretta  
AOI - Australia:  
L. 3,50 (ogni 5 gr)



**Addis Abeba 1 Dicembre 1936**

Lettera raccomandata gr. 5 per New South Wales inviata per ordinaria fino a destino ed affrancata per L. 2,80 (in eccesso di C. 5)

L. 1,25 porto ordinario

L. 1,50 diritto di raccomandazione

Timbro di transito al verso:

Timbro di arrivo al verso:



DJIBOUTI  
COTE F.se SOMAILES  
4.DEC.36



ADEN  
REG.  
6.DEC.36



REGISTERED PERTH  
WEST AUSTRALIA  
22.DEC.36



LEICHHARDT  
29.DEC.36

Tariffa aerea diretta  
AOI - Australia:  
L. 3,50 (ogni 5 gr)



**Addis Abeba 17 Maggio 1940**

Lettera gr. 15 per Sidney inviata per aerea fino a destino ed affrancata per L. 11,30 (in eccesso di C. 5)

L. 1,25 porto ordinario

L. 3,00 tre porti aerei per Roma

L. 7,00 due porti aerei fino a destino

**Il mittente sul fronte della lettera indica la linea aerea Addis Abeba -Roma via Ala Littoria e Roma-Australia via Imperial Airways, ma sicuramente ci fu sulla tratta Addis Abeba -Roma la coincidenza al Il Cairo con il volo della Imperial Airways che collegava Londra a Melbourne con la linea aerea detta "THE EASTERN ROUTE".**

Tariffa aerea diretta  
AOI - Nuova Zelanda:  
L. 3,50 (ogni 5 gr)



**Addis Abeba**  
**11 Gennaio 1937**  
Lettera gr. 5 per Auckland,  
inviata per via ordinaria  
fino a destino  
ed affrancata per L. 1,25

Timbro di transito  
al verso:



APIA  
ISOLE DI SAMOA  
5.JE.38

**Addis Abeba 6 Maggio 1938**

Lettera gr. 10  
per Tokelau (Isole dell'Unione),  
inviata per via aerea  
fino a Roma  
ed affrancata per L. 3,25:  
L. 1,25 porto ordinario  
L. 2,00 due porti aerei

(la lettera viaggiò da Roma  
fino a destino sulla  
tratta navale  
Genova - New York - Auckland)

