

Interi Postali – Usi e Tariffe

Non ebbe grandi adesioni, nel lontano 1865, la proposta di introdurre la cartolina postale come nuovo mezzo di corrispondenza anzi fu osteggiata visto che allora veniva tenuto in gran conto il segreto epistolare.

Nonostante ciò il 1 gennaio 1874 fu messa in circolazione, nel nostro paese, la prima cartolina: si trattava di un cartoncino rettangolare di dimensioni abbastanza ridotte con impressa l'effigie di Vittorio Emanuele II e nella parte centrale sopra lo stemma sabauda la dizione: "Cartolina postale – Dieci centesimi". Il nuovo servizio postale fu apprezzato fin dall'inizio ed ebbe in seguito una grandissima diffusione a causa della sua praticità e utilità.

A maggior riprova di ciò citiamo come esempio la cartolina con risposta pagata, formata da un doppio cartoncino: una parte per la proposta e l'altra per la risposta, che permetteva al destinatario di replicare immediatamente con la massima semplicità possibile.

Poi, durante il regno di Umberto I, le emissioni si susseguirono con periodicità annuale e con elevata tiratura in modo da soddisfare la richiesta e fu possibile anche la corrispondenza con l'estero.

Svariatissimi furono pure gli interi emessi durante il regno di Vittorio Emanuele III e man mano che le tariffe cambiavano bisognava emetterne di nuovi. Si pensò anche ad aumentare il formato per dare maggiore spazio all'utente. Negli anni trenta moltissime furono le cartoline inneggianti al regime dell'epoca e altrettante di propaganda turistica.

... e poi i tragici eventi del conflitto mondiale, ma anche in questa occasione, come durante la grande guerra, l'intero postale (specie quello in franchigia) assolse il suo compito in modo degno, portando notizie di soldati dal fronte, per le quali le famiglie trepidavano.

Continuando il periodo della luogotenenza offre documenti postali che testimoniano la incerta situazione del dopoguerra: si continuarono anche ad usare gli interi del periodo precedente ma per vari aumenti tariffari presentano molti francobolli aggiunti che li rendono gradevoli e interessanti.

Siamo giunti così, in conclusione, alla Repubblica. Nel luglio del '46 già vengono emesse le prime cartoline e biglietti postali senza stemma reale che portano impresse impronte di francobolli con evidente significato di ricostruzione. Seguono emissioni con continuità che commemorano e propagandano. Fino ad oggi questo semplice oggetto postale ci ha accompagnato nelle nostre esigenze di comunicare ed è stato usato per ogni necessità: per scambiare un augurio, per ricevere una risposta, per espresso e per raccomandata nei casi importanti; sempre testimone e documento insieme della nostra storia.

• <i>Presentazione</i>	<i>pagg.</i>	<i>1-2</i>
• <i>Vittorio Emanuele II</i>	<i>“</i>	<i>3-5</i>
• <i>Umberto I</i>	<i>“</i>	<i>6-17</i>
• <i>Vittorio Emanuele III</i>	<i>“</i>	<i>18-35</i>
• <i>Luogotenenza</i>	<i>“</i>	<i>36-48</i>
• <i>Repubblica</i>	<i>“</i>	<i>49-60</i>



1874 La prima cartolina postale del Regno d'Italia.
Dieci centesimi. Effige di Vittorio Emanuele II.



1874 Usata in tariffa per l'estero con francobollo aggiunto di cent. 5.



1874 Cartolina postale con risposta pagata dal mittente di cent. 15 del gennaio 1874. Primo mese d'uso!



1877 Cartolina postale di stato. Ammessa alla corrispondenza privata.



1877 Cartolina postale di stato. Tariffa per l'estero con cent. 5 in aggiunta.

Messina Fig. 82

Venerd' prossimo alle
5 p.m. avrà luogo un
corteo funebre e lo sco-
pimento di una lapide
per le onoranze a Garibaldi
qui in Messina
Non crede Ella opportuno
che in tale cerimonia
Novara sia rappresentata
dalla Società Operaia
e le altre Associazioni
non vedevano questo
esporre coi loro stan-
dardi e rappresentanze?
Cio' al di Lei savio
giudizio
Gardisca fin distinti opoz.
Dev. G. Cirio

1879 Cartolina postale con effigie di Umberto I da cent. 10. Dal testo: "venerdì prossimo... lo scoprimento di una lapide per le onoranze a Garibaldi..."



1882 Cartolina postale Umberto I cent.10. Cassette postali sulle ferrovie.



1888 Cartolina postale Umberto I cent.10. Imbucata sul treno.



1889 UPU. Cartolina postale per l'estero cent. 10.
Usata per l'interno.



1890 Cartolina postale risposta cent. 7 1/2. Annullo quadrato di SAVOCA, ufficio di collettoria postale.



1890 Cartolina vaglia da lire UNA con aggiunta di francobolli per cent. 20.



1890 Cartolina vaglia da lire TRE con aggiunta di francobolli per cent. 99.



1890 Cartolina vaglia da lire CINQUE con aggiunta di francobolli per cent. 60.



1890 Cartolina vaglia da lire CINQUE con aggiunta di francobolli per cent. 99. È stata rifiutata!



1890 Cartolina vaglia da lire SEI con aggiunta di francobolli per cent. 85.



1890 Cartolina vaglia da lire SETTE con aggiunta di francobolli per cent. 50.



1890 Cartolina vaglia da lire OTTO con francobolli aggiunti per cent. 34.



1890 Cartolina vaglia da lire DIECI con francobolli aggiunti per cent. 80.

TIPOGRAFIA DEL PROGRESSO
MISTRETTA
addi 13/7 1894
a 15/8/94

La prego di mandare per
pagamento alla fattura n. 10099
Domanda n. 11000 e 12019
ora decorso per la somma
netta di 2198,90.

Si ricorda che la consegna
da questo Municipio e la tipografia
propria è di ordine alle richieste
che il debito importante
giuro che la presente non
avrà la sorte delle altre e
non mi farà più prendere
in tempo in tempo in
collezione.

Con stima mi segno

[Signature]
F. CONSONNICO
TIPOGRAFIA

CARTOLINA POSTALE
RISPOSTA



NB. Questa parte può essere spedita isolata.

33
Alla Tipografia del Progresso

Mistretta

NB. Sul lato anteriore della presente si scrive soltanto l'indirizzo.

(Provincia di Messina)

1893 Cartolina postale con risposta pagata cent. 7 1/2 + 7 1/2.
Domanda e risposta ancora unite.



1895 Cartolina postale Umberto I cent. 10. Effigie ovale. Tariffa per raccomandata con affrancatura floreale. Annullo telegrafico.



1896 Cartolina postale Umberto I cent. 10. Effigie ovale. Tariffa per l'estero con affrancatura aggiunta di cent. 5.



1894 Cartolina postale Umberto I cent. 10. Esposizione filatelica internazionale. Affrancatura due Re!

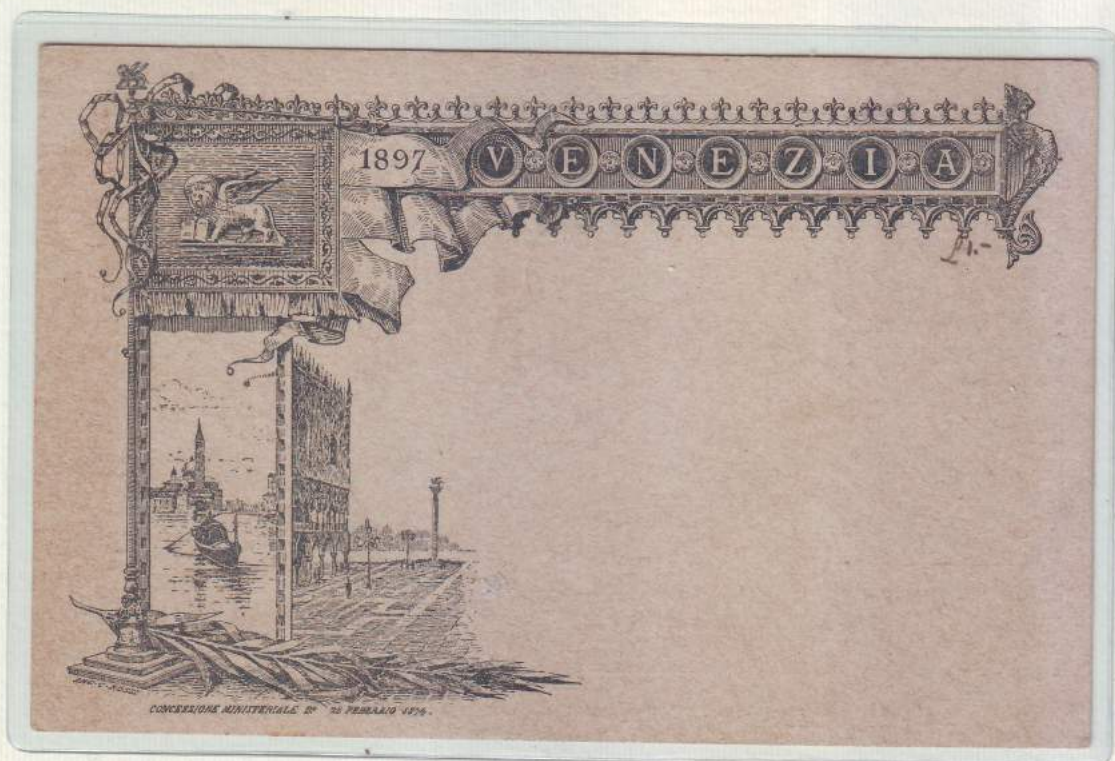

1897 Cartolina postale veneziana di commissione privata. Leone di S. Marco.



1896 Cartolina postale commemorativa, cent. 10. Nozze reali.
La stessa veniva venduta per cent. 30.



1896 Cartolina postale commemorativa, cent. 10. Nozze reali.
Affrancatura aggiunta di cent. 25 per raccomandata.



1892 Biglietto postale Umberto I. Stemma sabauda. Cent. 5.
 Aggiunti cent. 20 per spedizione all'estero.



1897 Biglietto postale Umberto I. Stemma sabauda. Cent. 5.
 Aggiunti cent. 40 per diritto di raccomandazione.

Tale domanda preghi informare il corpo insegnante onde avere una risposta positiva.
 PS. Se il permesso è favorevole preghi la S. V. di non accordare ad altri il con-
 senso di tale lavoro, da non confondersi con un'altra ditta del medesimo cognome; l'an-
 tica Casa Carlo Roggia è la sola privilegiata per tale lavoro.
 Carlo Roggia - Corso Vitt. Eman., 62

Distintamente la riverisco.
 Fiducioso che la S. V. Illustr.ma accoglierà con plauso la nostra iniziativa in modo
 alcuna di indennità qualsiasi.
 luogo, riservandosi di regalare agli insegnanti una copia di detti gruppi senza pretesa
 conoscere l'ultima data dell'eseguita fotografia ed il numero delle scuole del capo-
 Avendo ideato un album per l'esposizione, si domanda di aver la cortesia farci
 gli Egregi insegnanti.
 i gruppi fotografici delle scuole comunali, senza nessun impegno verso le famiglie e
 La Ditta Carlo Roggia ha l'onore di chiedere alla S. V. Illustr.ma il permesso di fare

Gli.mo Signor Gindaco,
 data del Timbro Postale.

03950
 60

CARTOLINA POSTALE — RISPOSTA
 (CARTE POSTALE — RÉPONSE)



Stabilimento Artistico
 Fotografico CARLO ROGGIA
 Corso Vittorio Eman., 62
 TORINO

1909 Cartolina postale Vittorio Emanuele III. Cent. 5+10.
 Domanda e risposta ancora unite.



1918 Cartolina postale V. E. III Leoni cent. 10. Affrancatura aggiunta per diritto di raccomandazione.



1918 Cartolina postale V. E. III Leoni cent. 10. Spedita per espresso dall'avvocato CARNELUTTI.



1919 Biglietto postale V. E. III Leoni cent. 15. Affrancatura per tariffa estero.



1919 Biglietto postale V. E. III Michetti cent. 25. Tariffa espresso.



1918 Cartolina postale V. E. III Leoni cent. 10 con risposta pagata. Affrancatura aggiunta per tariffa espresso.



1922 Cartolina postale V. E. III Leoni cent. 15 con risposta pagata. Spedita per espresso.



1921 Intero pubblicitario V. E. III cent. 25. Fratelli Carli Oneglia.



1923 Intero pubblicitario V. E. III Michetti cent. 30. Raimondo Idonia Catania.



1923 Cartolina postale V. E. III Leoni cent. 15 ardesia.
Spedita per espresso.

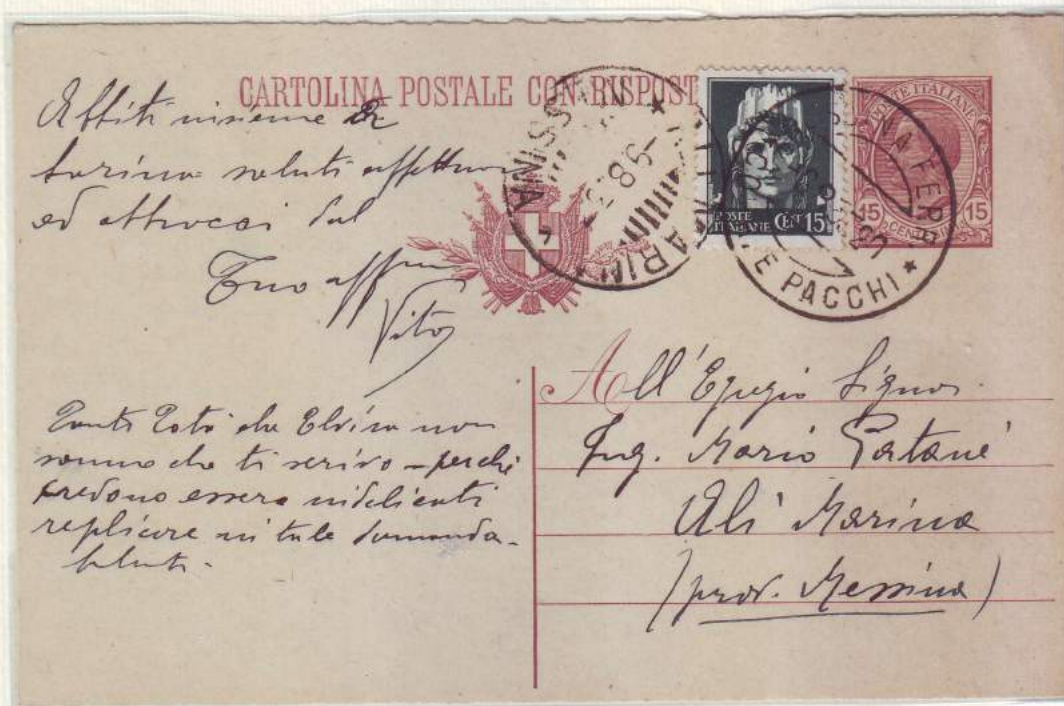

1927 Cartolina postale V. E. III cent. 15 viola, con risposta
pagata. Affrancatura aggiunta per cambio tariffa.



1926 Cartolina postale V. E. III Michetti cent. 40. Prestito del Littorio. Fondo azzurro.



1926 Cartolina postale V. E. III Michetti cent. 40. Prestito del Littorio. Fondo giallo ocra.



1929 Cartolina postale V. E. III Michetti cent. 30 bruno. Spedita per raccomandata.



1929 Cartolina postale V. E. III Michetti cent. 30 bruno. Spedita per espresso.



1931 Cartolina postale imperiale cent.30. Opere del regime. Istituto di Anatomia umana.



1932 Cartolina postale imperiale cent.30. Regia Scuola Superiore di Pisa.



1932 Cartolina postale imperiale cent. 15. Affrancatura aggiunta per tariffa di raccomandata espresso.

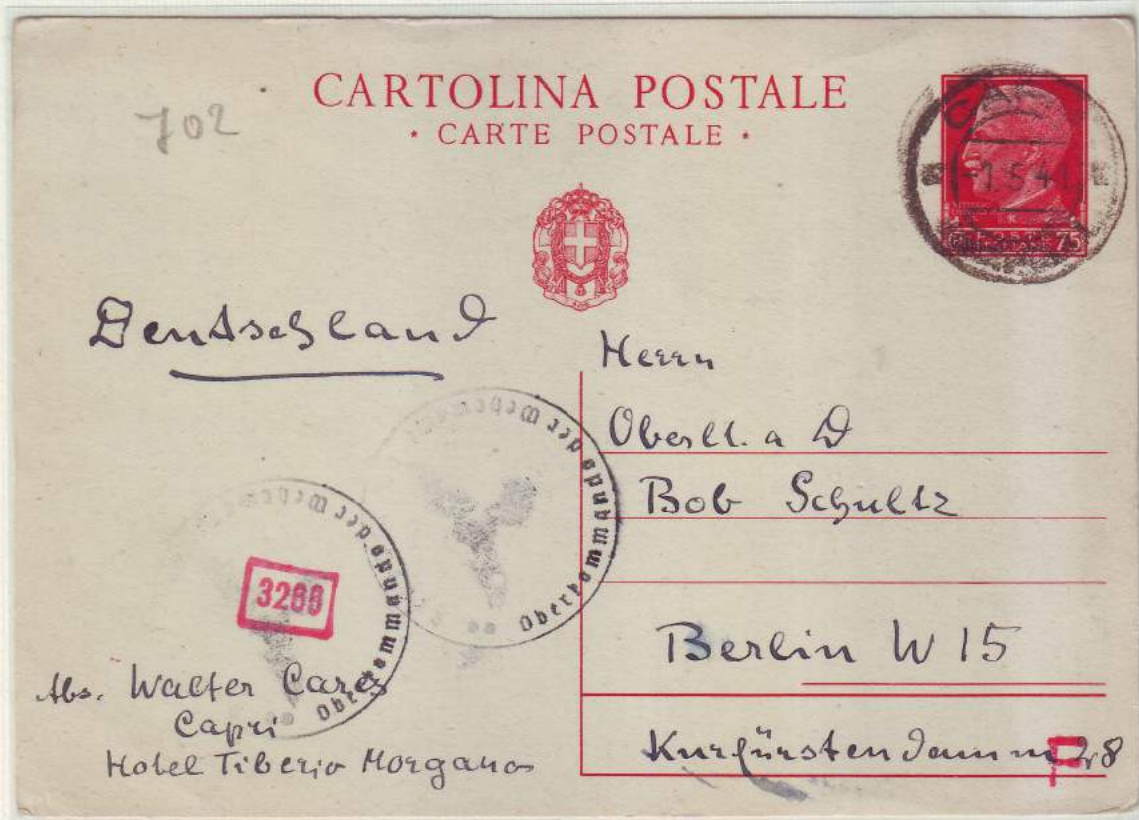

1932 Cartolina postale imperiale cent. 75. Tariffa per l'estero.



1933 Cartolina postale imperiale cent. 30. Serie turistica. Strada del Ponale. Intero scritto ma non spedito.



1933 Cartolina postale imperiale cent. 30. Serie turistica. Strada del Ponale. Da Spertorno a Genova.



1931 Biglietto postale imperiale cent. 25. Affrancatura aggiunta di cent. 25 commemorativa.



1935 Biglietto postale imperiale cent. 50.
Spedito per raccomandata nel 1945.



1935 Biglietto postale imperiale cent. 25. Spedito per espresso.



1935 Biglietto postale imperiale cent. 50. Tassa del 1945. Manca la tariffa per il fermo posta.



1935 B.P. cent. 25 Vittorio Emanuele III - Imperiale.
Affrancatura aggiunta per servizio di raccomandata.



1935 B.P. cent. 50 Vittorio Emanuele III - Imperiale.
Affrancatura aggiunta per servizio espresso.

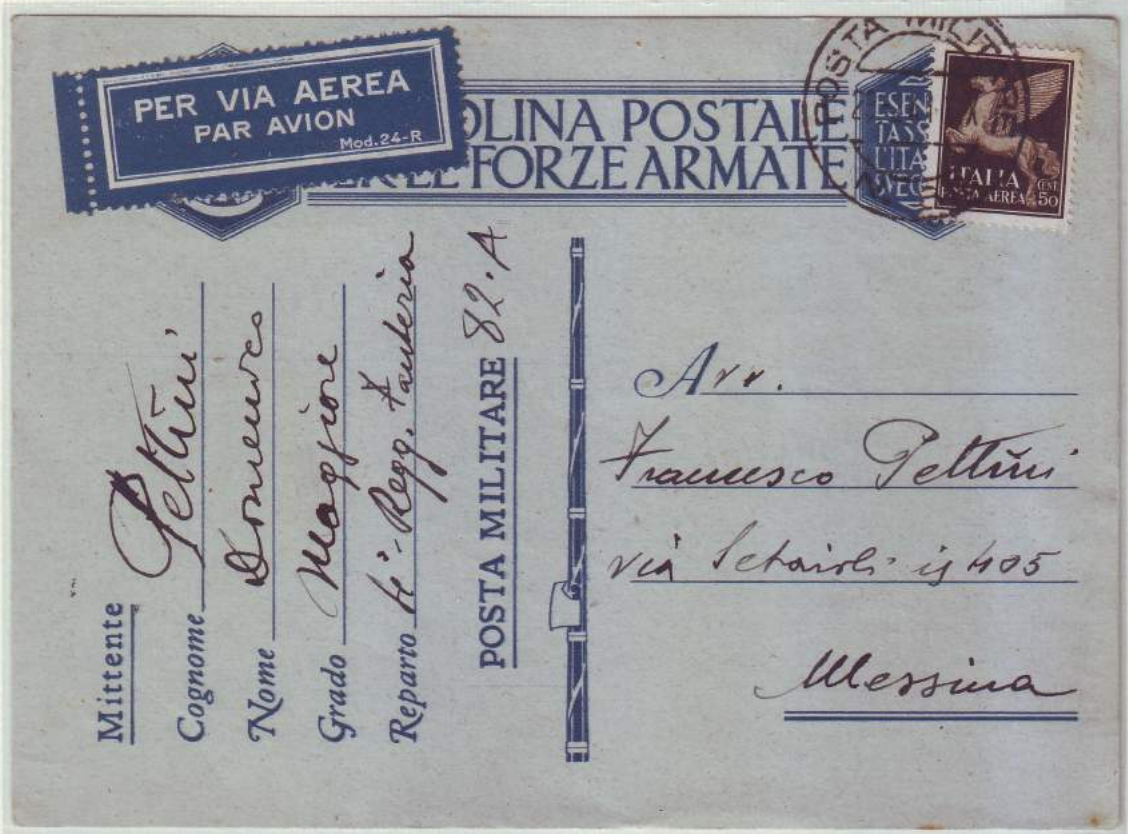

1940 Cartolina postale per le forze armate. Franchigia militare. Servizi aggiuntivi a pagamento.



1942 Cartolina postale per le forze armate. Franchigia militare. Prima mostra degli artisti in armi.



1942 C.P. cent. 15 Vittorio Emanuele III - Imperiale. Vinceremo. Affrancatura mista per tariffa ordinaria. Maggio '45.



1942 C.P. cent. 15 Vittorio Emanuele III - Imperiale. Vinceremo. Affrancatura mista per tariffa ordinaria. Maggio '46.



1942 C.P. cent. 30 Vittorio Emanuele III - Imperiale. Vinceremo. Tariffa di L. 2 per avviso di ricevimento.



1942 C.P. cent. 30 Vittorio Emanuele III - Imperiale. Vinceremo Tariffa di L. 2 per avviso di ricevimento.



1942 C.P. cent. 30 Vittorio Emanuele III - Imperiale. Vinceremo.
Annullo a targhetta: **CITTA' APERTA DI ROMA** .



1942 C.P. cent. 30 Vittorio Emanuele III - Imperiale. Vinceremo.
Soprastampa tipografica ZARA tra righe orizzontali.



1942 Cartolina imperiale cent. 30 VINCEREMO. Spedita in Sicilia il 24.7.1944, tassata in assenza di francobolli dell'occupazione.



1941 Cartolina postale per le forze armate usata come supporto di raccomandata con affrancatura dell'occupazione.



1942 Cartolina postale VINCEREMO cent. 15. Demonetizzata e affrancata con lire 4 democratica. Vinceremo cancellato.



1942 Cartolina postale VINCEREMO cent. 15. Affrancata in luogotenenza per cent. 60 e spedita in repubblica per lire 3.



1945 C.P. cent. 60 Vittorio Emanuele III - Imperiale. Senza fasci. Tariffa ordinaria del maggio '45.



1945 C.P. cent. 60 Vittorio Emanuele III - Imperiale. Senza fasci. Preparata per tariffa espresso ma non spedita.



1944 Cartolina postale imperiale cent. 60. Da Napoli a Messina.



1945 Cartolina postale provvisoria lire 1,20 su cent. 15. Primo tipo.



1945 C.P. L. 1,20 su cent. 15 Vittorio Emanuele III - Imperiale.



1945 C.P. L. 1,20 su cent. 15 Vittorio Emanuele III - Imperiale.
Tariffa del '46 in eccesso di cent. 20.



1945 Cartolina postale turrata senza stemma cent. 50. Non tassata.



1945 Cartolina postale turrata senza stemma cent. 50. Affrancatura unicolore e univalore. Tariffa di lire 3.



1945 C.P. cent. 50 Italia Turruta.
 Affrancatura aggiunta per tariffa ordinaria del '46.



1945 C.P. cent. 50 Italia Turruta.
 Affrancatura aggiunta per tariffa espresso.



1945 Cartolina postale turrata senza stemma cent. 50. Affrancatura mista regno – repubblica. Spedita ad ITALO CALVINO.



1945 Cartolina postale turrata senza stemma lire 1,20. Affrancatura mista regno – repubblica.



1946 C.P. cent. 60 Italia Turruta.
 Affrancatura aggiunta unicolore e univale.



1946 C.P. cent. 60 Italia Turruta.
 Francobolli aggiunti della serie democratica.

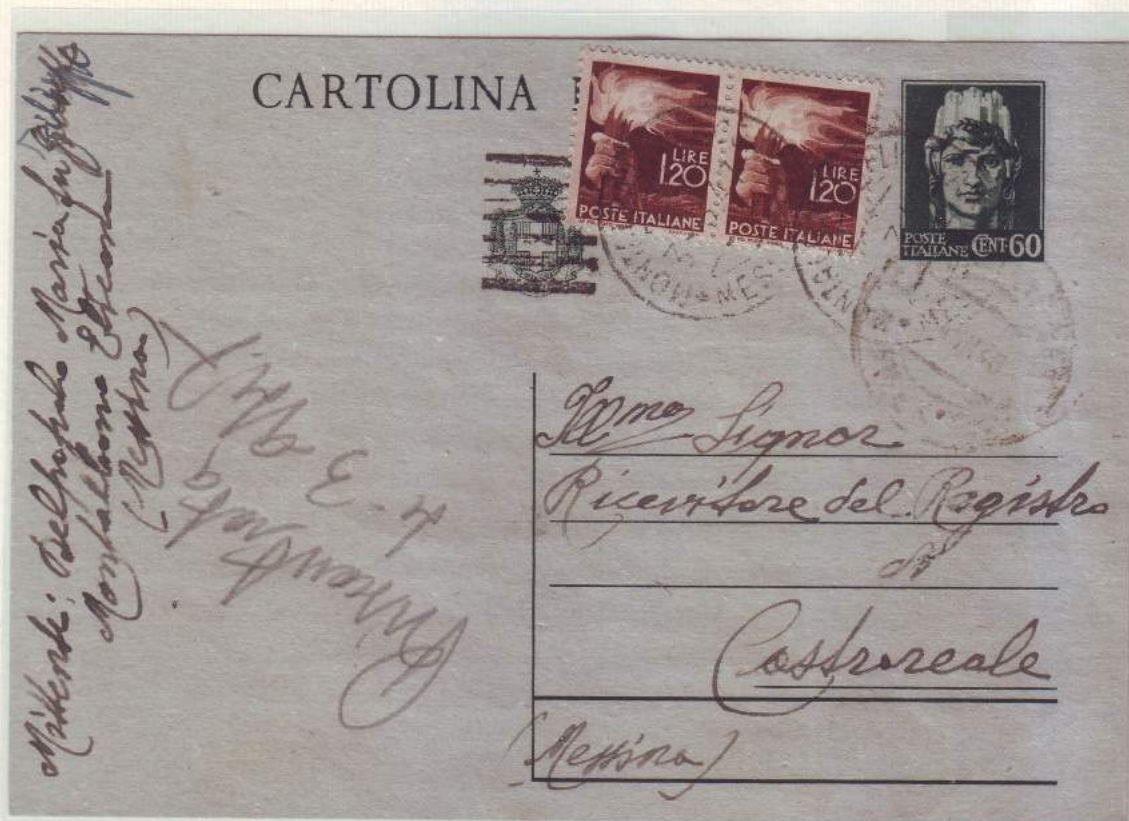

1945 C.P. cent. 60 Italia Turrata su grigio verde.
 Completamento tariffa e stemma reale sbarrato.



1945 C.P. cent. 60 Italia Turrata su grigio verde.
 Affrancatura aggiunta unicolore e univalore.

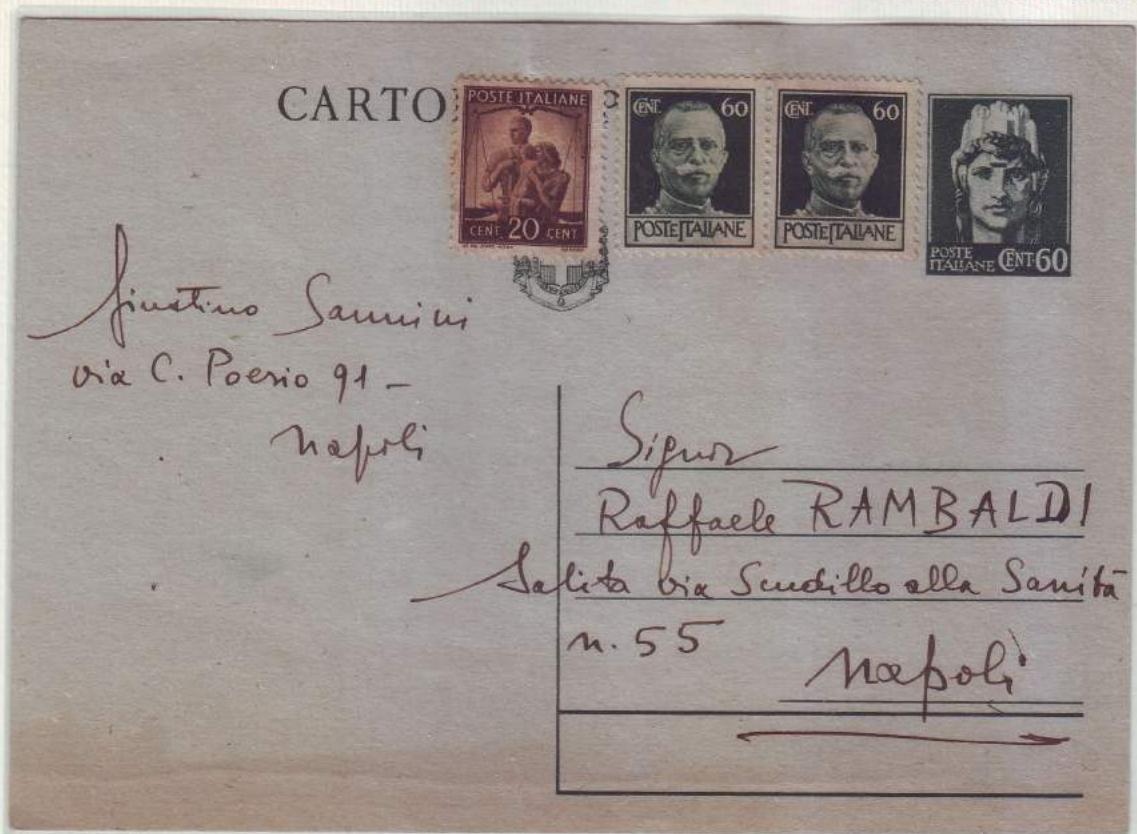

1945 Cartolina postale turrata cent. 60. Tariffa per distretto di lire 2.



1945 Cartolina postale turrata lire 3. Usata per l'interno.



1945 C.P. cent. 60 Democratica.
 Affrancatura aggiunta unicolore e univaleore dell'aprile '46.



1945 C.P. cent. 60 Democratica.
 Affrancatura aggiunta per cambio tariffa del giugno '46.



1945 C.P. cent. 60 Democratica.
 Affrancatura aggiunta per cambio tariffa.



1945 C.P. L. 1,20 Democratica.
 Affrancatura completata da una striscia di 6 del 30 cent. luogotenenza.



1945 Cartolina postale democratica cent. 60. Affrancatura aggiunta per tariffa del 1946.



1945 Cartolina postale democratica lire 1,20. Francobolli aggiunti per cambio tariffa. Annullo Messina – VERIFICATORI!



1946 C.P. L. 2 Democratica.
Francobollo aggiunto per uso fuori distretto.

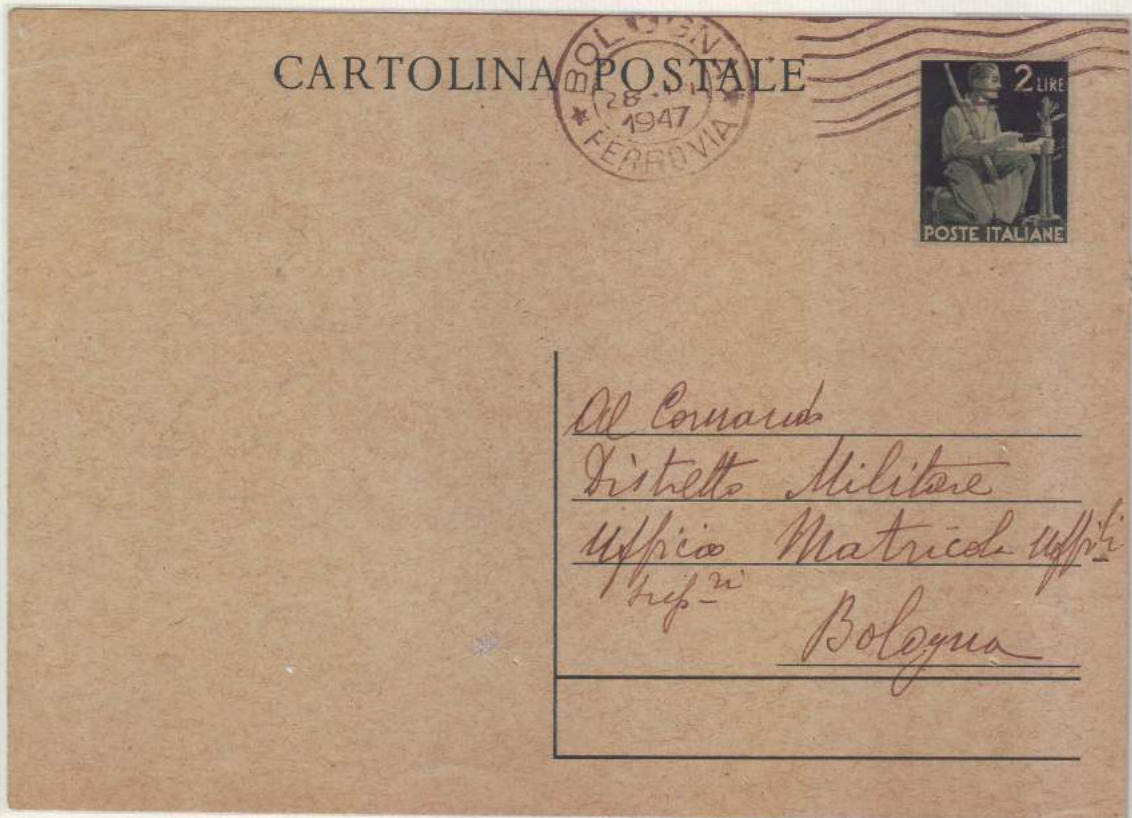

1946 C.P. L. 2 Democratica senza stemma reale.
Tariffa per città.



1946 C.P. L. 3 Democratica.
Striscia di 5 del 20 cent. per cambio tariffa.



1946 C.P. L. 3 Democratica.
Francobollo aggiunto per tariffa del '48.



1946 Cartolina postale democratica lire 3. Francobolli aggiunti per tariffa del 1947.



1947 Cartolina postale democratica lire 4. Tariffa per città.



1946 Biglietto postale democratico lire 4. Affrancatura di lire 7 con francobolli che nascondono lo stemma sabauda.



1946 Biglietto postale democratico lire 4 senza stemma. Affrancatura di lire 10.



1946 C.P. L. 10 Democratica.
Usata nel '50 con francobollo aggiunto di L. 5.



1948 C.P. L. 20 Democratica.
Usata per l'interno nell'ottobre del '52.



1948 C.P. L. 8 Democratica.
 Francobolli aggiunti di posta aerea per cambio tariffa.



1948 C.P. L. 8 Democratica.
 Usata come ricevuta di ritorno.



1948 C.P. L. 8 Democratica.
10 · 8 · 48. Ultimo giorno della tariffa per l'estero da L. 20.



1948 C.P. L. 12 Democratica.
Francobolli aggiunti per diritto di espresso.



REPVBBLICA ITALIA

CARTOLINA POSTALE

CON RISPOSTA PAGATA

il procuratore. Cio in modo
che poi possiamo riscuoterLe.=

Resta in attesa di Tuo gra_
dito, riscontro ed intanto cor_
dialmente Ti saluto.

Agg. mo
Salvatore Longo

Preg/mo signor _____

AVV. ALDO TORRE _____

via M. Stabili n. 177 _____

P A L E R M O

1948 C.P. L. 12 Democratica.
Cartolina postale con risposta pagata.



*contetti - Intanto ho grad
parlato, con promesse condizi-
zionate. - Io sono alle prese
con gli esami di promozione e
di idoneita. Ne ho molte
t. e ne scuro per piu giorni
mi. Poi ragitero con
la matricola e quindi con
l'inizio della matricola.
Ore per ora le ho scarsi
saluti. posto. Biccina e Cui.*

REPVBBLICA ITALIA

CARTOLINA POSTALE

RISPOSTA



R. 4/10. 949

Prof. _____

Giovanni Cannata _____

- Via A. Volta - _____

Barcellona P. S. G. _____

(Prov. Messina)

1948 C.P. L. 12 Democratica.
Cartolina postale: Risposta.



1949 Cartolina postale democratica lire 15. Tariffa di raccomandata per distretto.



1949 Cartolina postale democratica lire 15. Spedita per espresso.

REPUBBLICA ITALIANA
CARTOLINA POSTALE



Barbus
PERMEABILI

By Giuseppe D'Angelo
Press ufficio Piccola
Turco Francese
Messina
(Gorri)

1951 Cartolina postale Quadriga lire 20. Tassello pubblicitario BARBUS.

REPUBBLICA ITA
CARTOLINA POST



Recp. 29668-
G. Racchetto - Via AIRAPI 17
Pelelto Canavese - TORINO -

P.S. - Vogliate affrancare
con francobolli comun.
Pro Patria le vostre lettere
raccomandate -
sarate sempre contracc.
cambiato da parte mia

Egregio DR. Ing.
G. Schappi
90 Alte Landstrasse
Ruschlikon
- SVIZZERA -

1951 Cartolina postale Quadriga lire 20. Spedita per l'estero.