Usi postali della serie ordinaria "Democratica"

La selezione, composta da 84 fogli, si propone di illustrare alcuni degli usi più significativi dei francobolli emessi a partire dal 1° ottobre 1945 nei vari periodi tariffari che si sono susseguiti.

L'inizio della collezione, fogli dal n°2 al n°13, riguarda la rappresentazione dell'uso dei valori isolati:
- pieghi a tariffa ridotta inviati tra sindaci;
- cedola di commissione libraria inviata tra editori;
- stampe;
- cartoline postali;
- biglietti da visita;
- estratto conto giornali;
- lettera ordinaria;
- lettera raccomandata;
- lettera espresso;
- lettera raccomandata per l'estero.

Una seconda parte, fogli dal n°14 al n°61, concerne le seguenti tariffe, oggetti di corrispondenza, documenti postali e servizi:
- una tariffa "ufficiosa";
- lettera ordinaria;
- raccomandata;
- espresso;
- raccomandata espresso;
- stampe;
- stampe espresso;
- cedola di commissione libraria;
- corrispondenza tra non vedenti;
- posta pneumatica;
- manoscritti;
- campione senza valore;
- corrispondenza tra sindaci;
- estratto conto giornali;
- cartolina postale;
- fermo posta;
- recapito autorizzato;
- plico di libri inviato da editore;
- vaglia postale;
- posta aerea;
- posta aerea espresso;
- aereo espresso;
- tessera postale;
- servizio notificazione atti giudiziari;
- avviso di ricevimento;
- fattura commerciale aperta;
- biglietti da visita e partecipazioni;
- fuori sacco;
- ammende al personale;
- corrispondenza tassata.

Una sezione, fogli dal n°62 al n°72, è dedicata all'uso di interi postali usati nella loro tariffa e senza l'aggiunta di altri valori.

Infine, la parte finale della selezione, fogli dal n°73 al n°84, è composta da corrispondenza per l'estero, il cui foglio di apertura è dedicato al 100 lire falso di Buenos Aires.

USO DI VALORI ISOLATI

08.03.1947 – 10 centesimi su corrispondenza tra sindaci
La tariffa dell'epoca era di 2 lire (50% tariffa lettera), l'addetto postale ha correttamente apposto il timbro di tassazione.

USO DI VALORI ISOLATI

22.01.1946 - 20 centesimi (tariffa ridotta) cedola libraria tra editori

22.11.1945 - 40 centesimi stampe ordinarie

USO DI VALORI ISOLATI

11.11.1946 - 50 centesimi tariffa ridotta tra sindaci (50% tariffa stampe)

USO DI VALORI ISOLATI

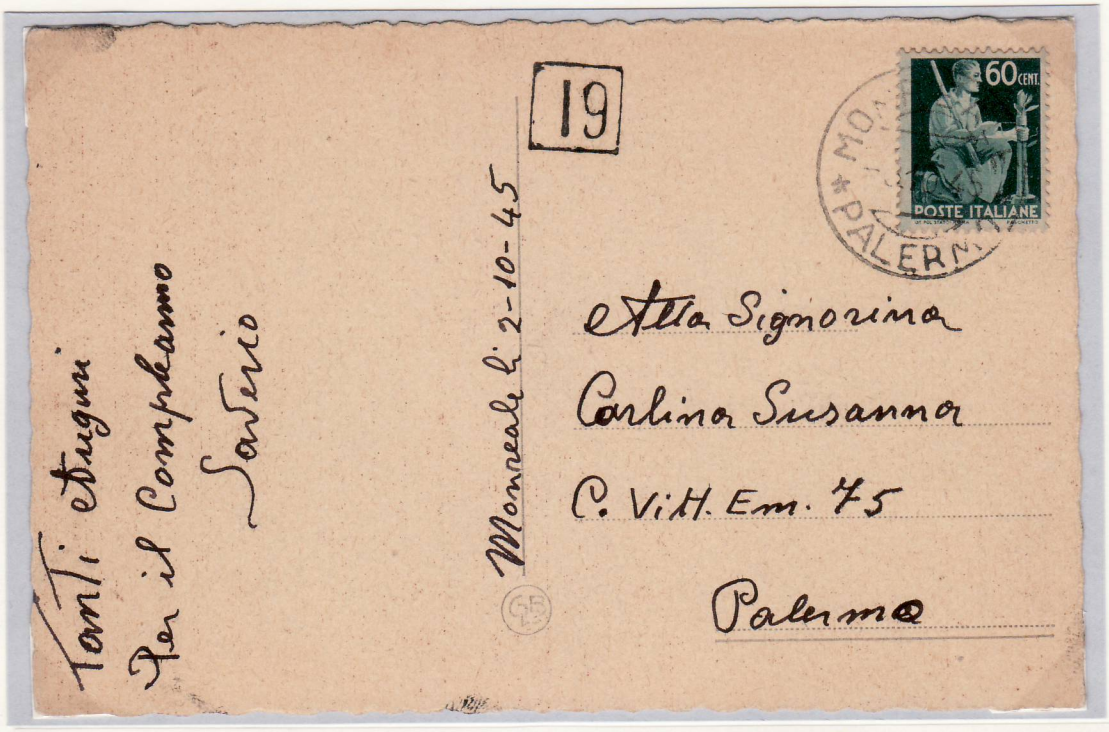

02.10.45 - 60 centesimi su cartolina postale per distretto
Si noti l'uso nel 2° giorno di emissione

24.12.45 - 80 centesimi su biglietto da visita

USO DI VALORI ISOLATI

12.10.45 - 1 lira tariffa ridotta tra sindaci (50% tariffa lettera) in **1° mese d'uso**

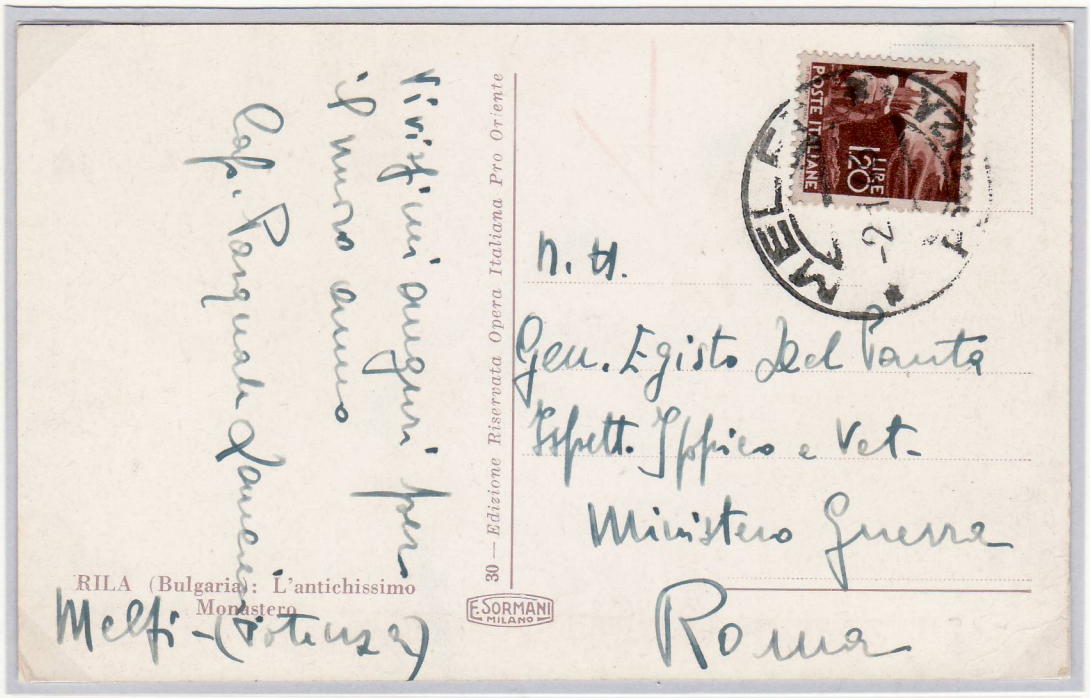

02.01.1946 - 1,20 lire su cartolina postale fuori distretto

USO DI VALORI ISOLATI

17.10.1946 - 2 lire su estratto conto ospedaliero tariffa ridotta (50% tariffa lettera)

11.07.1947 - 3 lire tariffa lettera 1° porto per distretto
(si noti la perforazione privata "**C.I.**" **Credito Italiano**)

USO DI VALORI ISOLATI

29.05.47 - 4 lire su supporto di cartolina postale prestampato con stemma Sabaudo

22.03.47 - 5 lire tariffa ridotta tra sindaci (50% tariffa lettera)

Il valore presente una striscia verticale di colore

USO DI VALORI ISOLATI

20.12.1950 - 6 lire su biglietto da visita - annullo "Camera dei Deputati"

20.07.1948 - 8 lire su cartolina postale

USO DI VALORI ISOLATI

28.11.1947 - 10 lire ardesia su lettera 1° porto

Questo valore fu sostituito dal 10 lire di colore arancio a seguito della sua falsificazione avvenuta a Milano nell'ottobre del 1946 con un valore simile di colore nero - grigio e senza filigrana.

02.03.1950 - 10 lire arancio tariffa ridotta tra sindaci (50% tariffa lettera)

USO DI VALORI ISOLATI

16.07.1950 - 15 lire su cartolina postale

04.03.1950 - 20 lire su lettera 1° porto

USO DI VALORI ISOLATI

24.08.1951 - 25 lire su lettera 1° porto

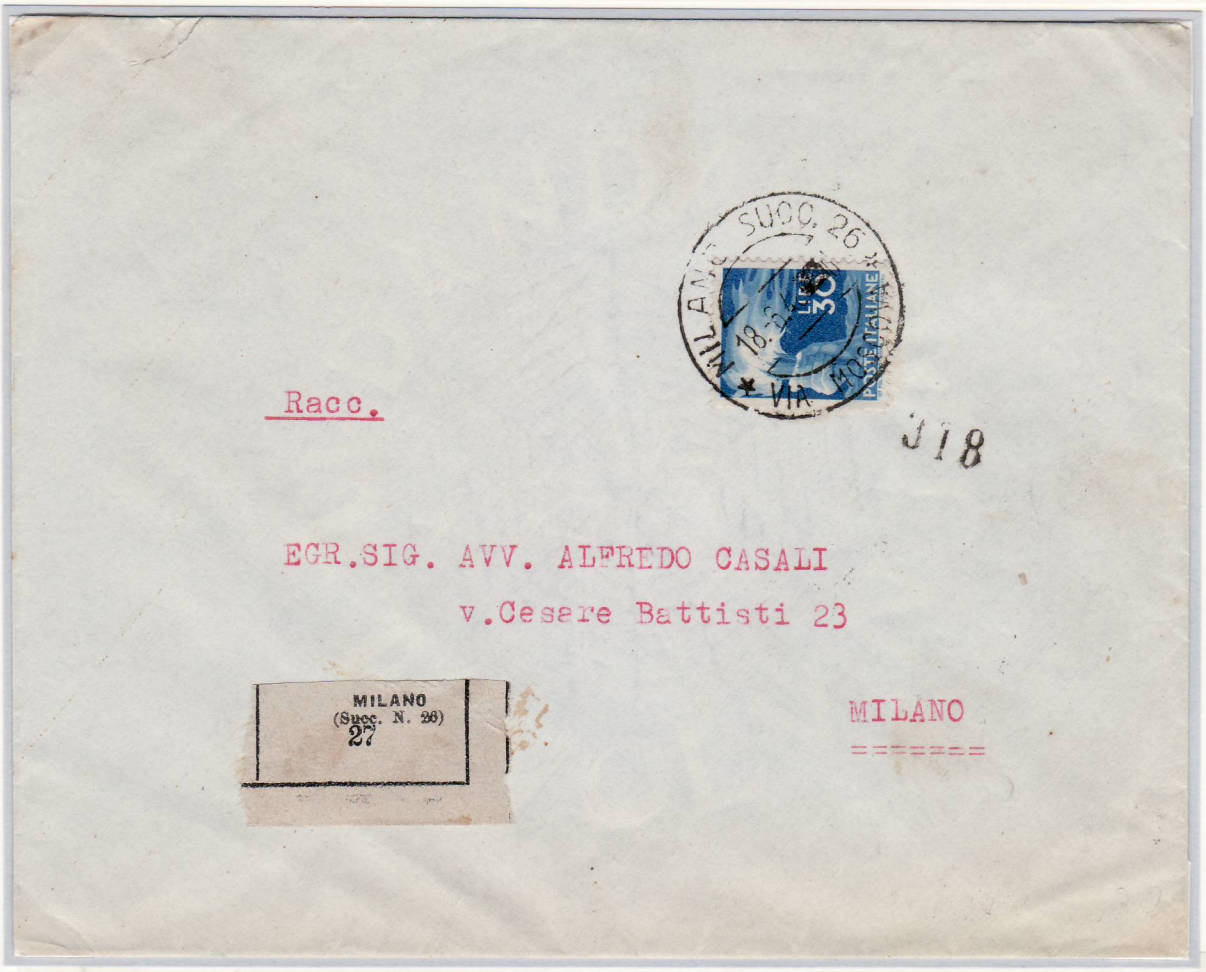

18.06.1948 - 30 lire (10 lire lettera 1° porto + 20 lire diritto di raccomandazione)

USO DI VALORI ISOLATI

19.08.1948 - 50 lire (15 lire lettera 1° porto + 35 lire diritto di espresso)

02.09.1948 - 100 lire (40 lire lettera 1° porto per l'estero + 60 lire diritto di raccomandazione estero)

UNA TARIFFA "UFFICIOSA"

04.02.46 - 2 lire "Imperiale" senza fasci + 20 cent. x 2 = 2,40 lire
La tariffa per cartolina illustrata era passata dal 1° marzo 1946 da 1,20 lire a 3 lire, solo che molti quotidiani dell'epoca avevano diffuso la notizia che il Governo aveva raddoppiato le precedenti tariffe, causando tra gli utenti e gli operatori postali confusione ed incertezza tanto che tale tariffa nei primi mesi del 46' fu tranquillamente tollerata.

LETTERA ORDINARIA

14.05.46 - 2 lire + 2 lire Luogotenenza tiratura di Novara = 4 lire
(tariffa lettera 1° porto con valori **"gemelli"**)

11.11.49 - 10 lire arancio x 2 = 20 lira (tariffa lettera)
Da notare l'inoltro a mezzo di **"valigia diplomatica"**.
Infatti, la corrispondenza veniva inviata al Ministero per gli Affari Esteri e successivamente smistata ai Paesi interessati.

LETTERA ORDINARIA

19.05.1947 - 25 cent. x 24 = 6 lire (lettera fuori distretto 1° porto)

05.07.46 - 40 centesimi x 4 + 60 centesimi "Luogotenenza" x 4 = 4 lire
(tariffa lettera 1° porto)

LETTERA ORDINARIA

22.04.48 - 20 centesimi x 42 = 8,40 lire
(la tariffa della lettera 1° porto era di 10 lire la lettera non fu tassata)

RACCOMANDATA APERTA

11.07.1946 - 5 lire + 50 cent. x 6 Pegaso posta aerea "Artistica" = 8 lire
(3 lire cartolina postale + 5 lire diritto di raccomandazione)

RACCOMANDATA

29.04.1947 - 8 lire + 1 lira + 50 cent. x 2 "Lupa Capitolina" = 10 lire
(tariffa lettera 1° porto per distretto 3 lire + diritto di raccomandazione aperta 7 lire)

06.12.1946 - 4 lire + 10 lire Imperiale "Pegaso" posta aerea = 14 lire
(tariffa lettera 1° porto 4 lire + diritto di raccomandazione 10 lire)

RACCOMANDATA

17.02.1948 – 8 lire + 2 lire + 50 centesimi x 40 = 30 lire
(lettera 1° porto 10 lire + diritto di raccomandazione 20 lire)

RACCOMANDATA

25.03.1950 - 25 lire x 25 + 10 lire posta aerea = 635 lire
(lettera 30 porti a 20 lire ciascuno + diritto di raccomandazione senza diritto di ricevuta 35 lire)

RACCOMANDATA

29.03.46 - 1 lira x 2 + 10 lire "Imperiale" con fasci = 12 lire
(2 lire tariffa lettera tra sindaci + 10 lire diritto di raccomandazione)

17.05.46 - 5 lire x 2 + 3,70 lire Lupa Imperiale + 30 cent. Imperiale senza fasci = 14 lire
(tariffa lettera 1° porto 4 lire + diritto di raccomandazione 10 lire)

ESPRESSO

21.02.1946 - 2 lire x 2 + 5 lire x 2 espresso Italia Turrita = 14 lire
(4 lire lettera 1° porto + 10 lire diritto di espresso)

ESPRESSO

04.05.48 - 5 lire + 10 lire espresso + 10 lire arancio + 10 lire ardesia = 35 lire
(lettera 1° porto 10 lire + diritto di espresso 25 lire)
Combinazione del 10 lire arancio con il 10 lire ardesia, quest'ultimo fuori corso già dal 30.04.48

RACCOMANDATA ESPRESSO

23.05.49 - 15 lire + 100 = 115 lire
(tariffa lettera 3 porti x 15 lire + diritto di espresso 35 lire + diritto di raccomandazione 35 lire)

RACCOMANDATA ESPRESSO

10.07.1946 - 2 lire x 2 + 10 lire x 2 Imperiale senza fasci = 24 lire
(4 lire lettera 1° porto + 10 lire espresso + 10 lire diritto di raccomandazione)

STAMPE ORDINARIE

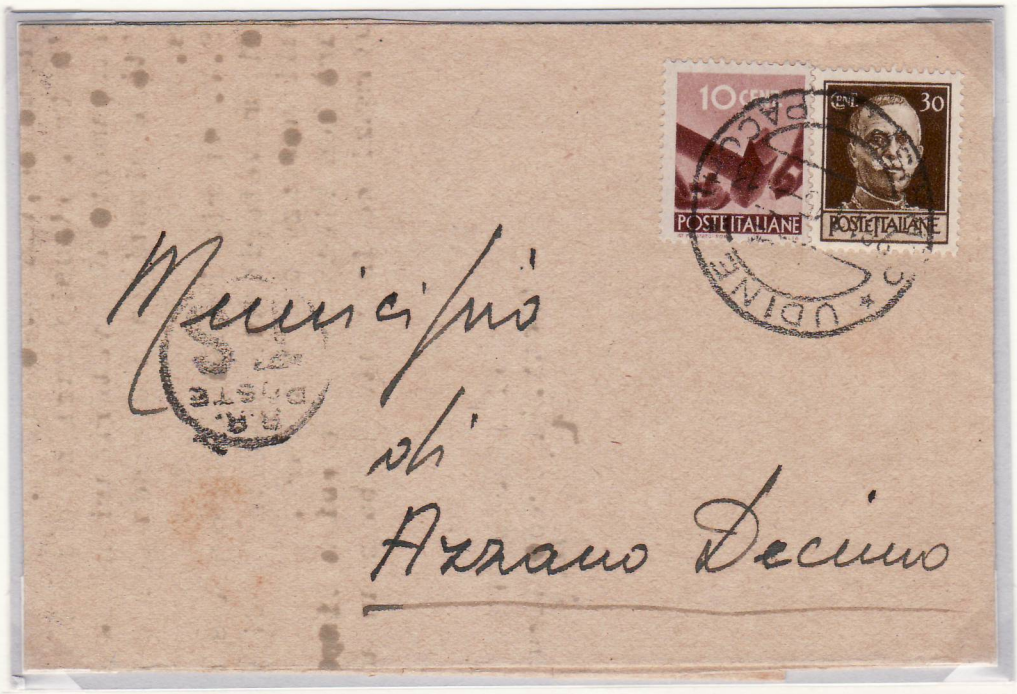

28.11.45 - 10 centesimi + 30 centesimi "Imperiale" senza fasci = 40 centesimi
(tariffa stampe ordinarie)

06.08.1947 - 80 cent. + 1,20 lire + 3 lire = 5 lire stampe doppio porto
(in difetto di 1 lira non eseguita tassazione)

STAMPE ORDINARIE

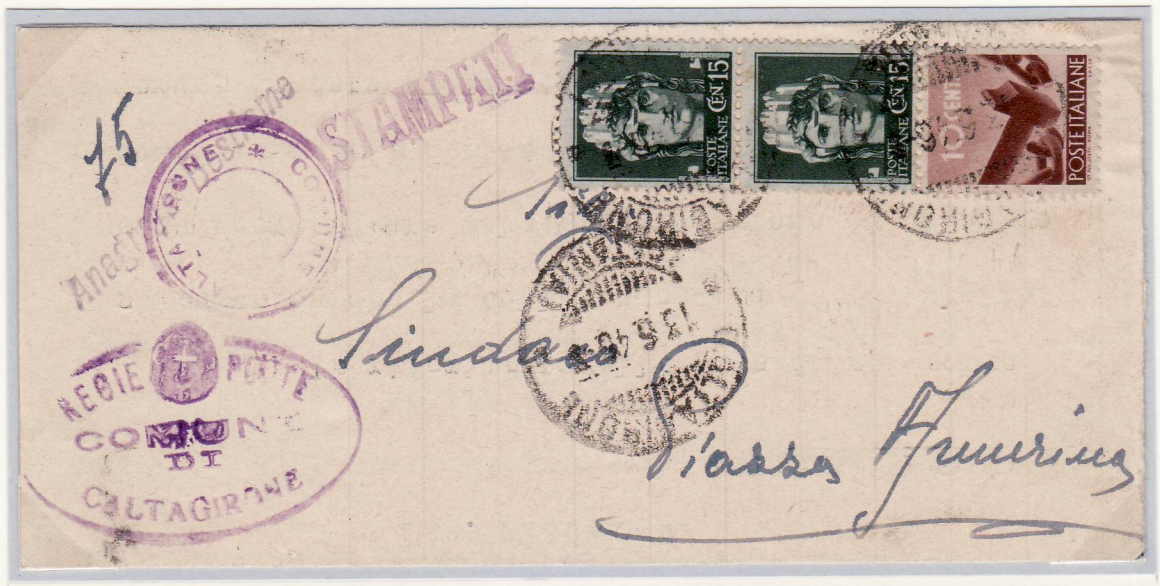

13.06.1946 - 10 cent. + 15 cent. x 2 Imperiale = 40 cent. tariffa ridotta tra sindaci 50% stampe
(in difetto di 10 cent. non eseguita tassazione)
Il piego fu spedito nell'ultimo giorno del regno di Umberto II

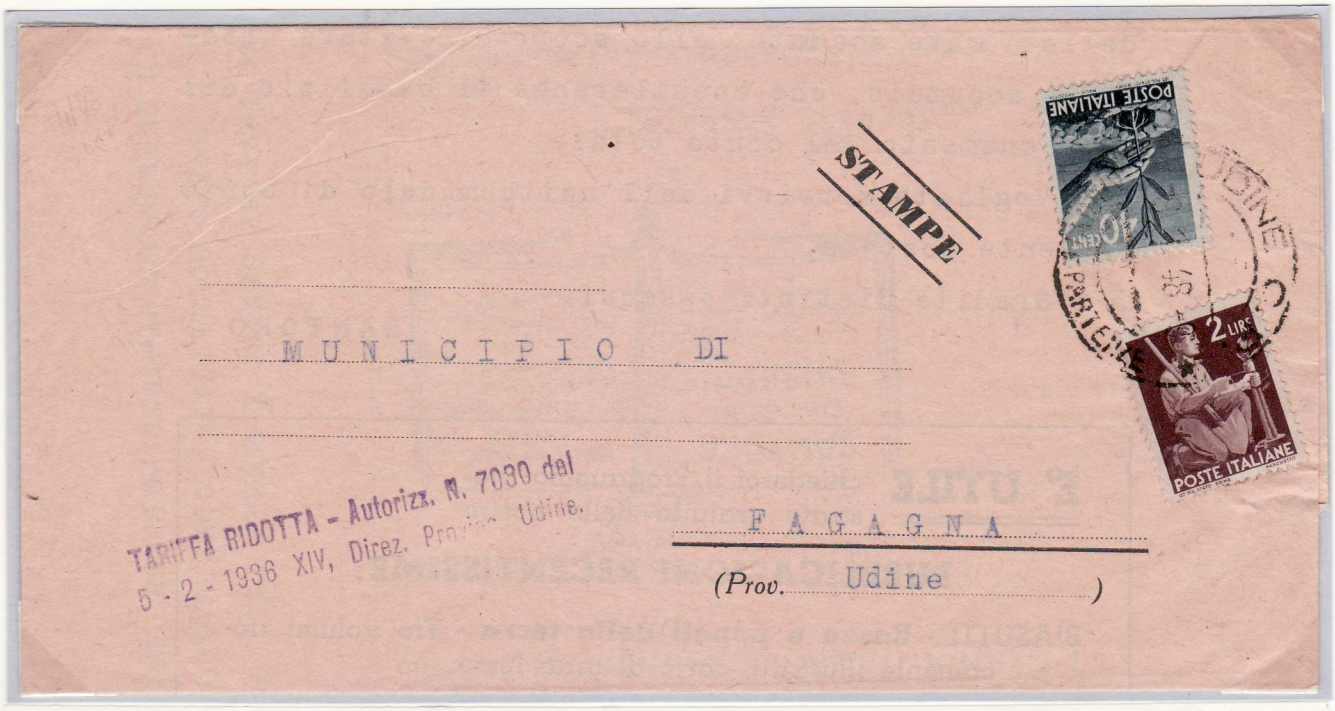

09.01.1948 - 2 lire + 40 cent. = 2,40 lire
(tariffa stampe ridotta su autorizzazione Direzione Poste)

STAMPE ORDINARIE

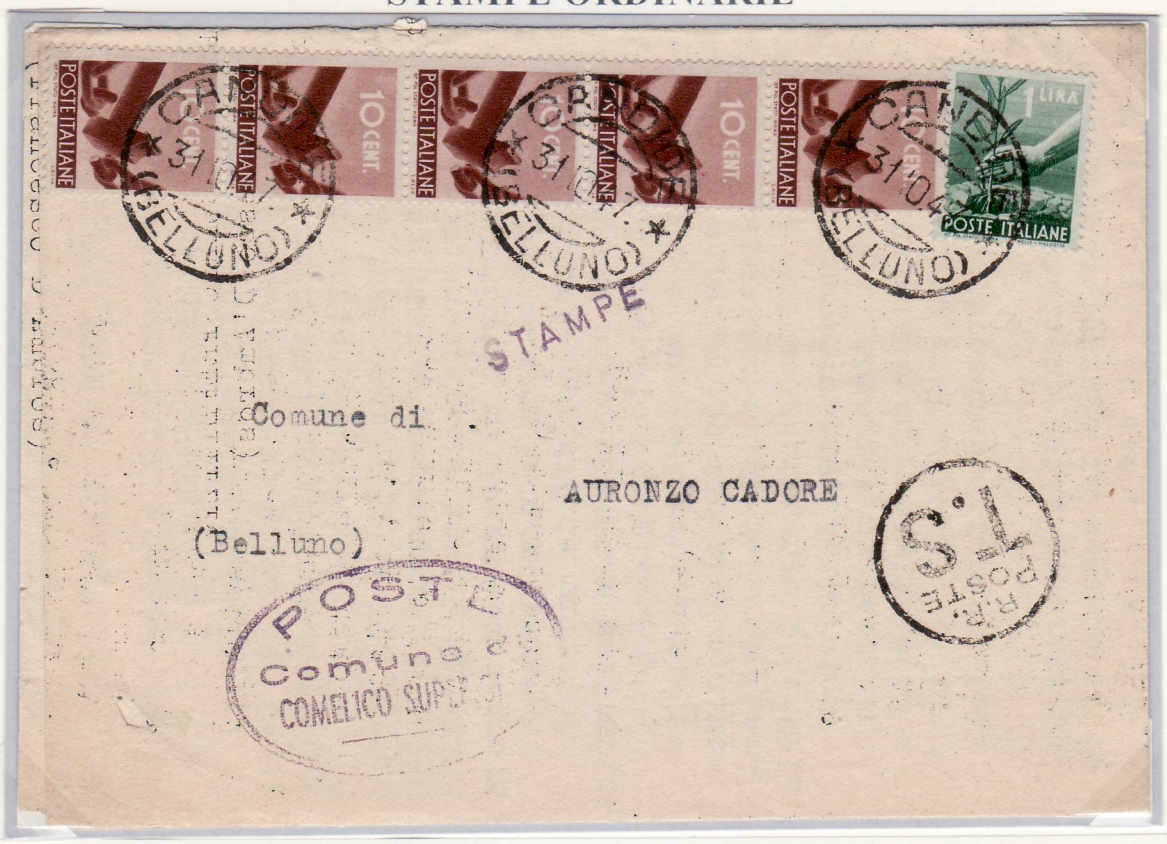

16.06.1948 – 3 lire
(tariffa stampe ordinarie)

31.10.1947 – 10 centesimi x 5 + 1 lira = 1,50 lire
(50% tariffa stampe su corrispondenza tra sindaci)

STAMPE ESPRESSO

16.12.50 - 5 lire + 20 lire x 2 = 45 lire
(tariffa stampe 5 lire + diritto espresso 40 lire)

CEDOLA DI COMMISSIONE LIBRARIA

31.12.46 - 25 cent. + 75 cent. "Imperiale" = 1 lira
(tariffa cedola di commissione libraria)
Una combinazione che consente l'affrancatura del 25 centesimi in uso singolo

CORRISPONDENZA TRA NON VEDENTI

03.11.1947 - 1 lira isolata su lettera Braille

POSTA PNUMATICA

03.11.1950 - 5 lire + 20 lire = 25 lire
(tariffa lettera 1° porto 25 lire + diritto di posta pneumatica fino a 15 g. 5 lire)

MANOSCRITTI

24.10.1945 - 20 cent. + 1 lira Imperiale senza fasci = 1,20 lire
(tariffa manoscritti ridotta al 50% in **primo mese d'uso**)

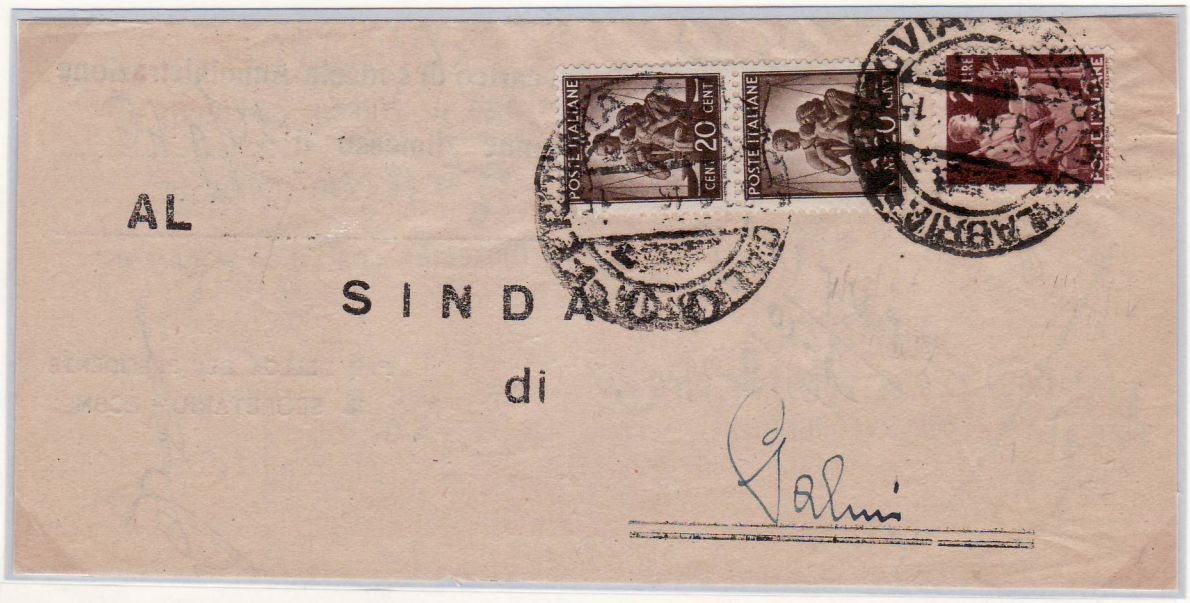

30.09.1946 - 20 cent. x 2 + 2 lire = 2,40
(tariffa manoscritti ridotta al 50% in difetto di 10 cent. - non tassata)

MANOSCRITTI RACCOMANDATI CON LETTERA

16.03.1950 - 4 lire x 11 + 6 lire + 25 lire espresso piede alato = 75 lire
(lettera 1° porto 40 lire + manoscritti fino a 200 g. 25 lire + raccomandata aperta 30 lire)

CAMPIONE SENZA VALORE

03.04.48 - 1,20 lire x 4 + 80 cent. x 4 + 1 lira = 9 lire
(6 lire primi 100 g. + 3 lire successivo porto fino a 50 g.)

CORRISPONDENZA TRA SINDACI

18.03.1947 - 25 cent. x 4 = 1 lira (tariffa stampe utilizzata tra sindaci)

16.03.48 - 50 cent. + 1 lira = 1,50 lire
(tariffa stampe tra sindaci ridotta del 50%)

CORRISPONDENZA TRA SINDACI

28.11.49 - 50 centesimi + 6 lire x 2 = 12,50 lire
(tariffa 50% lettera)

01.09.51 - 50 centesimi x 2 + 12 lire Italia al Lavoro = 13 lire
(tariffa 50% lettera)

Nel periodo in cui la tariffa per lettera era di **25 lire** (1/8/51 - 30/9/57) la corrispondenza tra sindaci veniva affrancata per **13 lire** a causa della difficoltà a reperire i pezzi in centesimi. La consuetudine divenne una regola. Infatti alcuni utenti pur avendo avuto la disponibilità dei pezzi in centesimi applicavano quest'ultimi fino al raggiungimento del porto di 13 lire.

CORRISPONDENZA TRA SINDACI

20.07.1946 - 2 lire + 10 cent. x 5 = 2,50 lire (tariffa manoscritti ridotta del 50% tra sindaci)

08.02.46 - 10 centesimi + 60 centesimi "Luogotenenza" x 4 = 2,50 lire
(tariffa manoscritti ridotta del 50% tra sindaci)

Foglio Trento S.Q.

ESTRATTO CONTO GIORNALI

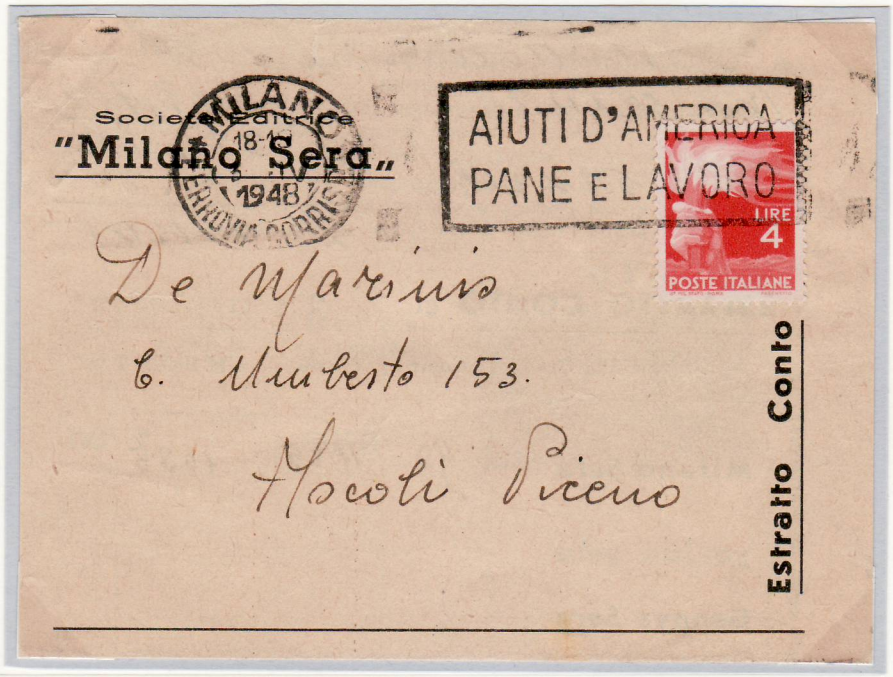

03.04.48 - 4 lire
(tariffa estratto conto giornali)

CARTOLINA POSTALE

13.11.1946 - 3 lire su cartolina postale in franchigia
per le forze armate in uso di emergenza

10.10.1946 - 60 cent. x 5 = 3 lire - tariffa biglietto postale
(per supporto fu utilizzata una cartolina postale del "Regno" da 30 cent.
con la scritta "VINCEREMO" accuratamente coperta da quattro valori)

FERMO POSTA

17.01.1950 - 2 lire + 6 lire + 25 lire x 2 + espresso 30 lire = 88 lire
(lettera 1° porto 20 lire + espresso 40 lire + fermo posta 8 lire + posta aerea 2 porti di 10 lire ogni 10 g.)

05.02.1948 - 2 lire + 20 lire = 22 lire
(lettera 1° porto 10 lire + posta aerea 6 lire + fermo posta pre-pagato come destinatario 6 lire)

RECAPITO AUTORIZZATO

15.10.1949 - 2 lire + 5 lire + a completamento tariffa recapito autorizzato di 8 lire.

PLICO DI LIBRI RACCOMANDATO INVIATO DA EDITORI

R FIRENZE N° 20
909

205

Nuova Rassegna

di Legislazione, Dottrina e Giurisprudenza

(già "Rassegna di Legislazione per i Comuni"

CASA EDITRICE DITTA R. NOCCIOLI
Via della Pergola, 38 - FIRENZE - Via XX Settembre, 62

FIRENZE 7.10.47

Versare l'importo sul Conto Corrente Postale N. 5 15915 intestato a «Nuova Rassegna di Legislazione» - Firenze

Spett.
Amministrazione comunale
PENNE
(Pescara)

ASSEGNO DI L. 2620

(Kg. ~~0,570~~) 0,450

TARIFFA RIDOTTA - Autorizzazione N. 25263/2150 del 26/11/1923 della Direzione Provinciale delle Poste e Telegrafi di Firenze.

Contiene la quietanza di L. 2620 a saldo quota abbonamento 1° semestre 1947 a «Nuova Rassegna» nonchè l' omaggio della Casa Editrice

TESTO COORDINATO DELLA LEGGE COMUNALE E PROVINCIALE

2ª edizione, aggiornata a tutto agosto di MICHELE LA TORRE.

La nuova edizione del TESTO COORDINATO *si è resa necessaria in seguito alle radicali modifiche apportate alla legge comunale e provinciale dalla legge 9 giugno 1947, n. 530.*

Ogni amministratore, ogni funzionario, ogni studioso troverà il più prezioso ausilio in questo volume di pagg. VIII - 260 arricchito da bella veste tipografica.

OMAGGIO

Attraverso il ritiro di questo plico l'abbonato entra in pos-

07.11.1947 - 50 cent. x 2 + 25 cent. + 15 lire = 16,25 lire
(3 porti piego di libro 6,75 lire + diritto di raccomandazione 7,50 lire + attestato di spedizione 2 lire)
L'unica tariffa che consente l'uso del 25 centesimi singolo con altri valori della Democratica.

Foglio Trento

VAGLIA POSTALE

26.01.1950 - 10 lire arancio su vaglia postale Mod. "I"
Affrancatura utilizzata per la riscossione della tassa
per importi inviati fino a 300 lire.

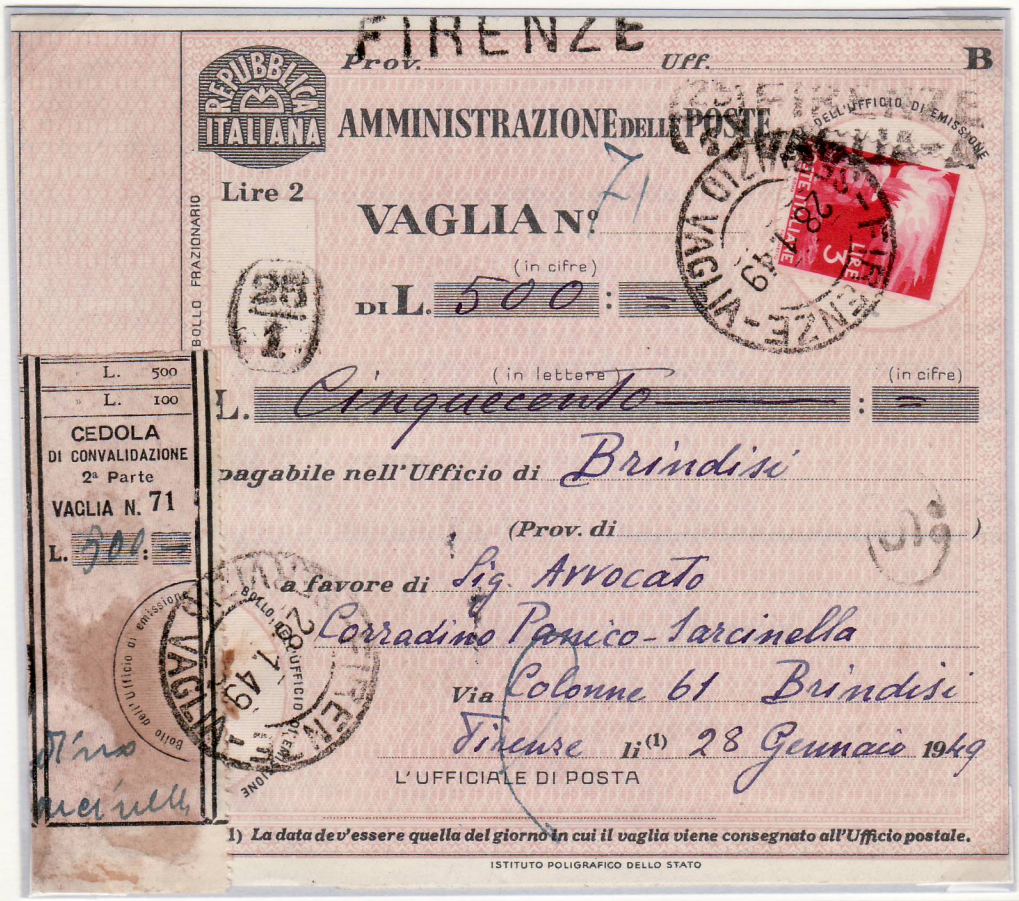

28.01.49 - 3 lire su vaglia postale
La riscossione del costo del modulo, all'epoca di 5 lire, fu ottenuta applicando il valore da 3 lire sul vaglia da 2 lire che rappresentava la tariffa in vigore fino al 10.08.48

POSTA AEREA

26.06.1952 - 30 lire + 5 lire Italia al Lavoro = 35 lire
(lettera 1° porto 25 lire + posta aerea 10 lire)

28.07.1947 - 6 lire x 3 = 18 lire
(lettera 1° porto 6 lire + posta aerea 2 porti di 6 lire ogni 5 g.)

POSTA AEREA – ESPRESSO

07.10.1947 – 3 lire + 4 lire + 5 lire x 8 = 47 lire
(lettera 1° porto 10 lire + espresso 25 lire + 2 porti di 6 lire ogni 5 gr. posta aerea)

AEREOESPRESSO

12.04.1950 - 15 lire + 20 lire + 100 lire posta aerea "Campidoglio" = 135 lire
(lettera 1° porto 20 lire + espresso 40 lire + raccomandata 45 lire + avviso
di ricevimento 20 lire + 2 porti a 5 lire cad. di aereo espresso)
La tariffa **"Aereo - Espresso"**, in vigore dal **10.4.49** al **31.7.51**, prevedeva lo sconto
del 50% (5 lire anzichè 10) sulla sopratassa aerea per gli invii inoltrati per espresso.

TESSERA POSTALE

11.11.1949 - 100 lire coppia (tessera postale di riconoscimento)

SERVIZIO NOTIFICAZIONE ATTI GIUDIZIARI

31.03.51 - 1 lira + 2 lire x 7 + 8 lire x 10 = 95 lire
(20 lire tariffa lettera + 45 lire diritto di raccomandazione + 30 lire diritto di raccomandazione per corrispondenze aperte relativa all'avviso di ricevimento)

AVVISO DI RICEVIMENTO

2° Sez. 59 Crisanoli 28-5-46 Ribaudo

N. del repertorio **AVVISO DI RICEVIMENTO** Mod. 23-L (Ed. 1940-XVIII)

dell'atto giudiziario spedito con raccomandata N. 3725 *il* 18 Aprile 1946 *Anno*

dell'ufficio postale di Palermo, 6 *diretto al Sig.*

Avv. Platania Partinico

Dichiaro di aver ricevuto la raccomandata sopra indicata il

AVVERTENZE: Il presente modello deve essere riempito dal mittente. L'Ufficio postale accettante deve indicare il numero della raccomandata. Se la raccomandata non viene consegnata nelle mani del destinatario, l'agente che eseguisce la consegna deve indicare la qualità della persona alla quale il piego viene consegnato, (grado di parentela col destinatario, oppure portiere, servo, ecc.).

Firma del destinatario

Avv. G. Platania

oppure **Firma e qualità della persona alla quale viene consegnato il piego**

Firma dell'agente postale che ha eseguita la consegna

23.06.46 - 2 lire x 2 = 4 lire (tariffa avviso di ricevimento)

Per la notificazione degli atti giudiziari l'avviso di ricevimento può essere spedito con il diritto di raccomandazione per corrispondenze aperte.

FATTURA COMMERCIALE APERTA

07.11.50 - 3 lire x 4 = 12 lire
(tariffa fattura commerciale aperta)

BIGLIETTI DA VISITA E PARTECIPAZIONI

20.03.46 - 80 cent. + 1,20 lire Imperiale senza fasci = 2 lire
(tariffa biglietti da visita)

20.04.49 - 6 lire
(tariffa partecipazioni)
La tariffa partecipazioni fu unificata, dall'11.08.48, a quella dei biglietti da visita.

FUORI SACCO

18.06.1949 – 3 lire + 5 lire = 8 lire

Plico di stampe doppio porto (5 lire ogni 50 gr.) in difetto di due lire con timbro di tassazione

Le corrispondenze con la dicitura "fuori sacco" sono quelle che nel passato viaggiavano al di fuori della bolgetta postale in quanto era stata già chiusa per l'inoltro. In genere il servizio era utilizzato da molti giornalisti che essendo fuori sede usufruivano degli uffici postali notturni.

AMMENDE AL PERSONALE

AMMINISTRAZIONE DELLE POSTE E DEI TELEGRAFI

Mod. 162 (*Ediz.* 1938-XVII)
(form. 22 x 16)

AMMINISTRAZIONE DELLE POSTE E DEI TELEGRAFI

DIREZIONE OD UFFICIO
EMITTENTE DEL MODULO 162

UFFICIO TELEGRAFICO CENTRALE ROMA

Con lettera del 20 - 10 - 1948

N. 19879/7

è stata inflitta una ammenda di L. 50

al Agente diurnista

di Taglioni Italia

per ritardo avviso

N.

Spazio riservato all'applicazione dei francobolli, da annullarsi col bollo a data dell'ufficio.

6 LIRE POSTE ITALIANE — 6 LIRE POSTE ITALIANE — 6 LIRE POSTE ITALIANE — 6 LIRE POSTE ITALIANE — 1 LIRA POSTE ITALIANE

6 LIRE POSTE ITALIANE — 6 LIRE POSTE ITALIANE — 6 LIRE POSTE ITALIANE — 6 LIRE POSTE ITALIANE — 1 LIRA POSTE ITALIANE

04.12.1948 – 2 lire x 2 + 6 lire x 8 = 50 lire
Ammenda, su modello 162, inflitta per irregolarità nel servizio, in questa caso per ritardo, a dipendente delle Poste.

TASSAZIONI

09.08.46 - 20 centesimi + Imperiale: 5 cent. + 50 cent. posta aerea x 4 + 1,75 lire su biglietto postale 25 cent. "Regno" = 4 lire
(il biglietto fu tassato all'arrivo con 4 lire usato in emergenza per segnatasse, per i due valori "cassati a matita" non ritenuti validi, probabilmente, per la presenza dei "fasci"

08.09.47 - 1,20 lire + 1 lira + 5 lire + 20 cent. + 30 cent. x 2 Imperiale senza fasci = 8 lire (tariffa cartolina postale)

Il valore di 20 centesimi e i due di 30 centesimi non furono annullati per sospetto riutilizzo.

TASSAZIONI

23.12.1947 - 5 lire su cartolina postale (tariffa 8 lire) tassata mista per il doppio del porto mancante con segnatasse 1 lira senza fasci + 5 lire.

26.04.1947 - 2 lire coppia su lettera fuori distretto (tariffa 6 lire) tassata per il doppio del porto mancante con coppia segnatasse 2 lire senza fasci.

TASSAZIONI

01.12.47 - 5 lire x 3 = 15 lire (tariffa lettera 3 porti 30 lire)
Tassata solamente per il porto mancante di 15 lire con segnatasse di 1 lira - 2 lire x 2 + 10 lire.

24.10.47 - Lettera con tassa a carico del destinatario assolta con 10 lire ardesia con annullo "**T**" usato in emergenza in luogo di segnatasse.

TASSAZIONI

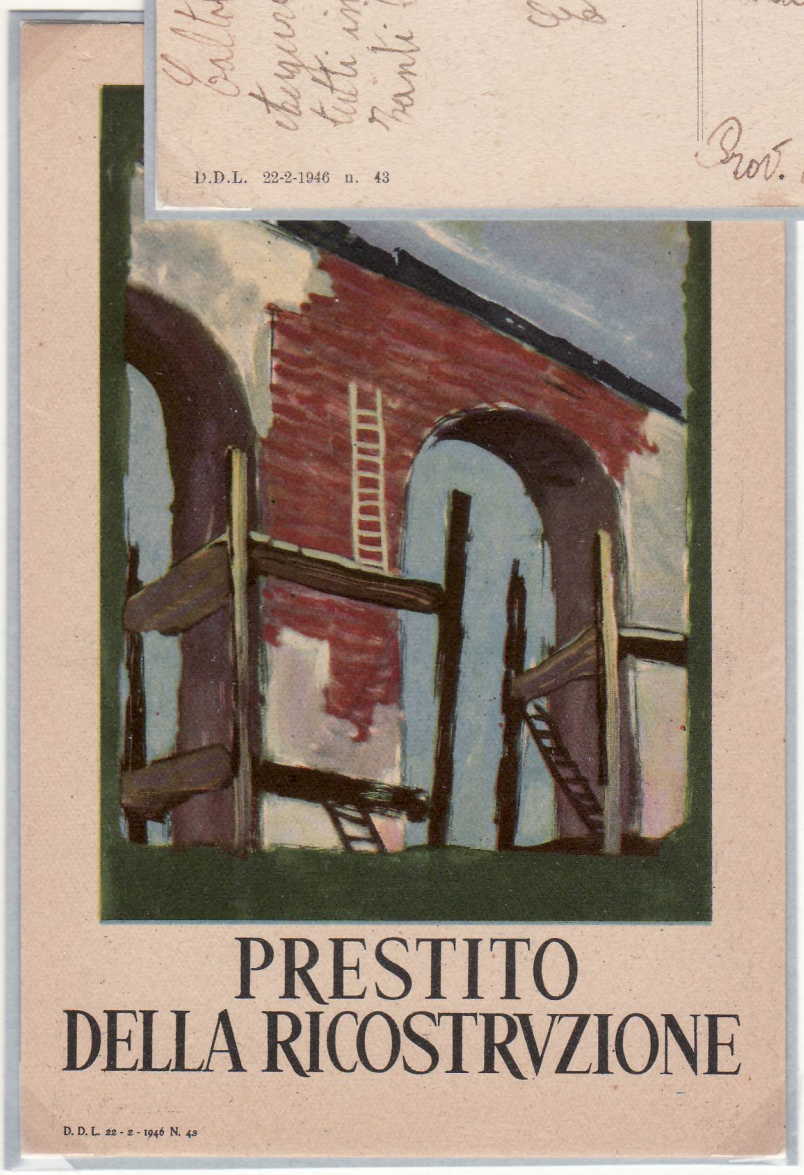

27.12.46 - 2 lire su cartolina **"Prestito della Ricostruzione"**
La cartolina è stata erroneamente tassa all'arrivo con segnatasse da 2 lire Luogotenenza, per il presunto porto mancante di 1 lira. Sia il mittente che l'addetto alla tassazione ignorarono che nel periodo **1.9.46 - 4.1.47** le cartoline pubblicizzanti il "Prestito della Ricostruzione" godevano una tariffa ridotta del 50%, allora di 1,50 lire. Si notino gli estremi del dispositivo di legge impresso in ambe le facciate delle cartoline.

TASSAZIONI

04.02.1946 - 1 lira coppia su lettera per distretto (tariffa di 3 lire) tassata per il doppio del porto mancante con segnatasse 2 lire senza fasci.

TASSAZIONI

10.11.62 - 10 lire arancio x 3 = 30 lire (tariffa lettera 30 lire)
Tassata per il diritto di fermo posta in arrivo con segnatasse di 20 lire.
L'addetto alla tassazione, forse per la somiglianza del colore arancio al 10 lire della "Michelangiolesca" o a quello della "Siracusana", non si accorse che i tre valori della "Democratica" erano fuori corso da oltre 10 anni.

INTERI POSTALI

24.12.45 - 60 centesimi
(tariffa cartolina postale per distretto o diretta a militari)

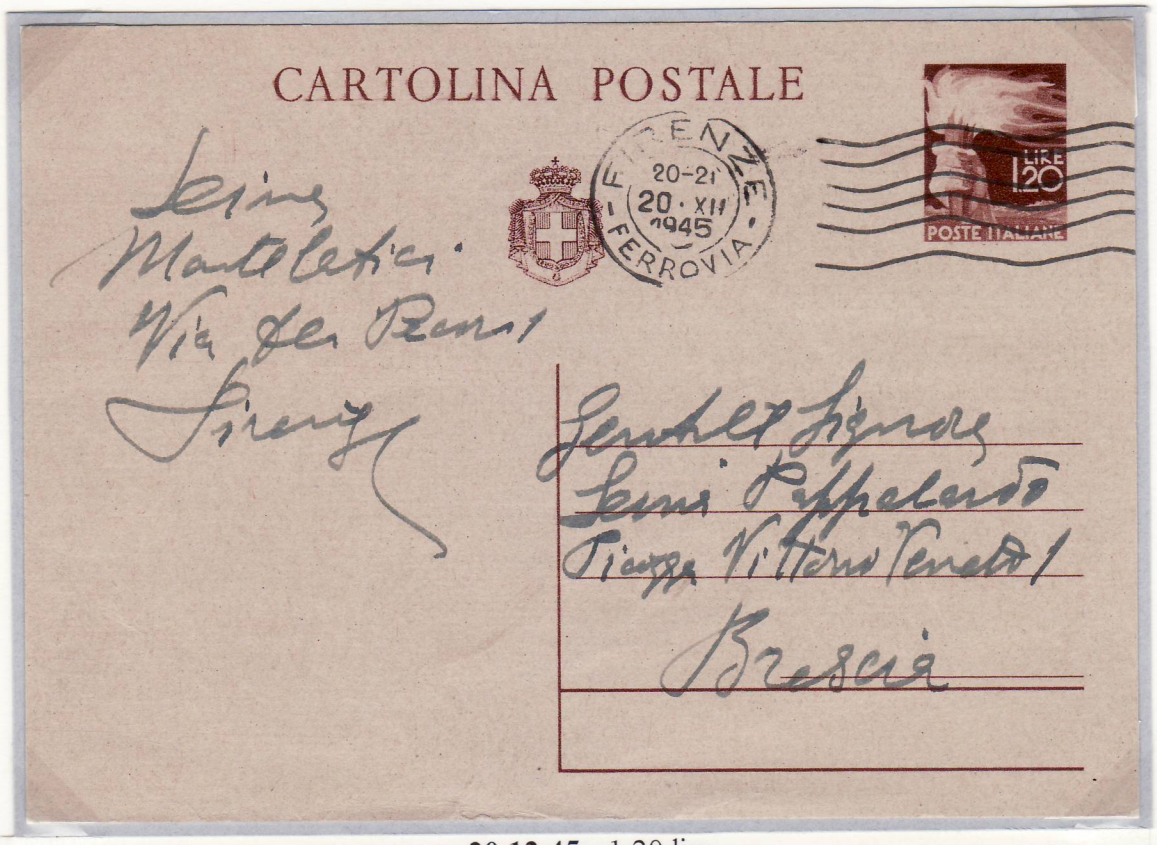

20.12.45 - 1,20 lire
(tariffa cartolina postale)

INTERI POSTALI

19.06.46 - 2 lire con stemma sabaudo
(tariffa cartolina postale per distretto o diretta a militari)

20.03.47 - 2 lire senza stemma sabaudo
(tariffa cartolina postale per distretto o diretta a militari)

INTERI POSTALI

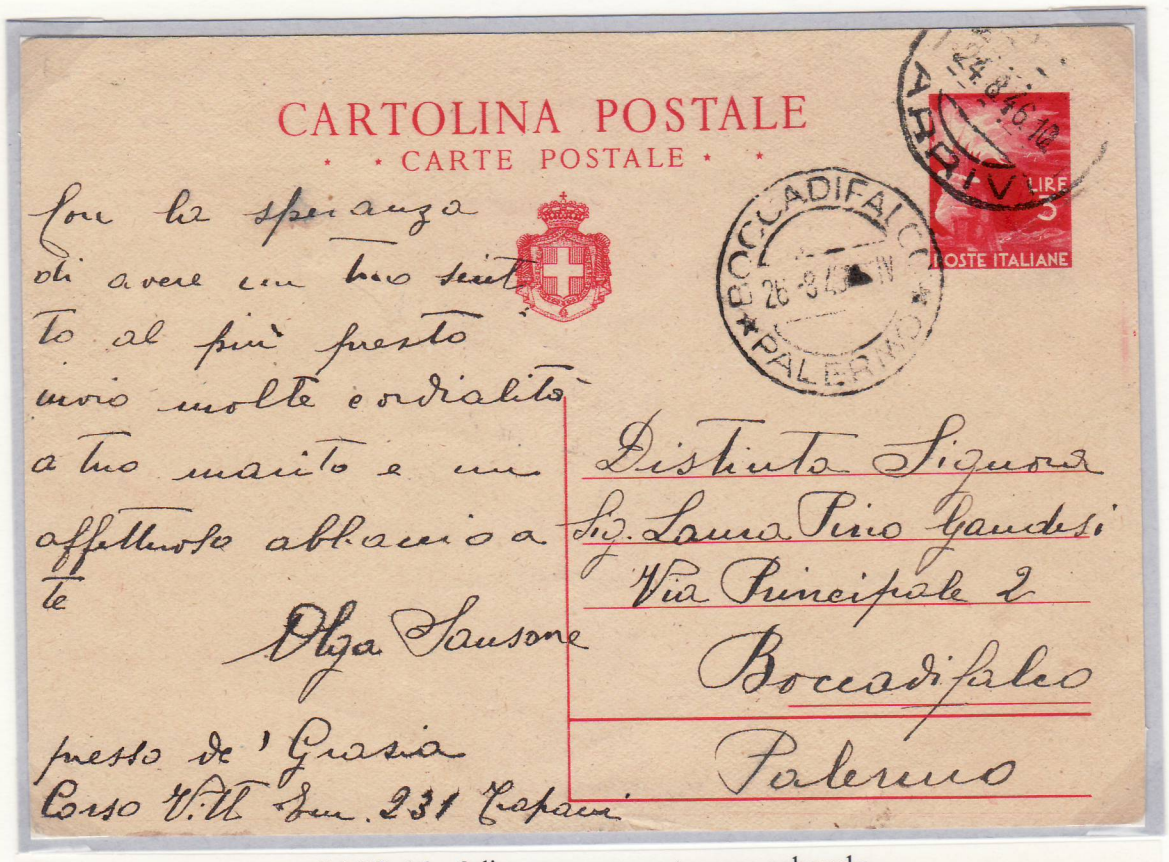

24.08.46 - 3 lire rosso con stemma sabaudo
(tariffa cartolina postale)

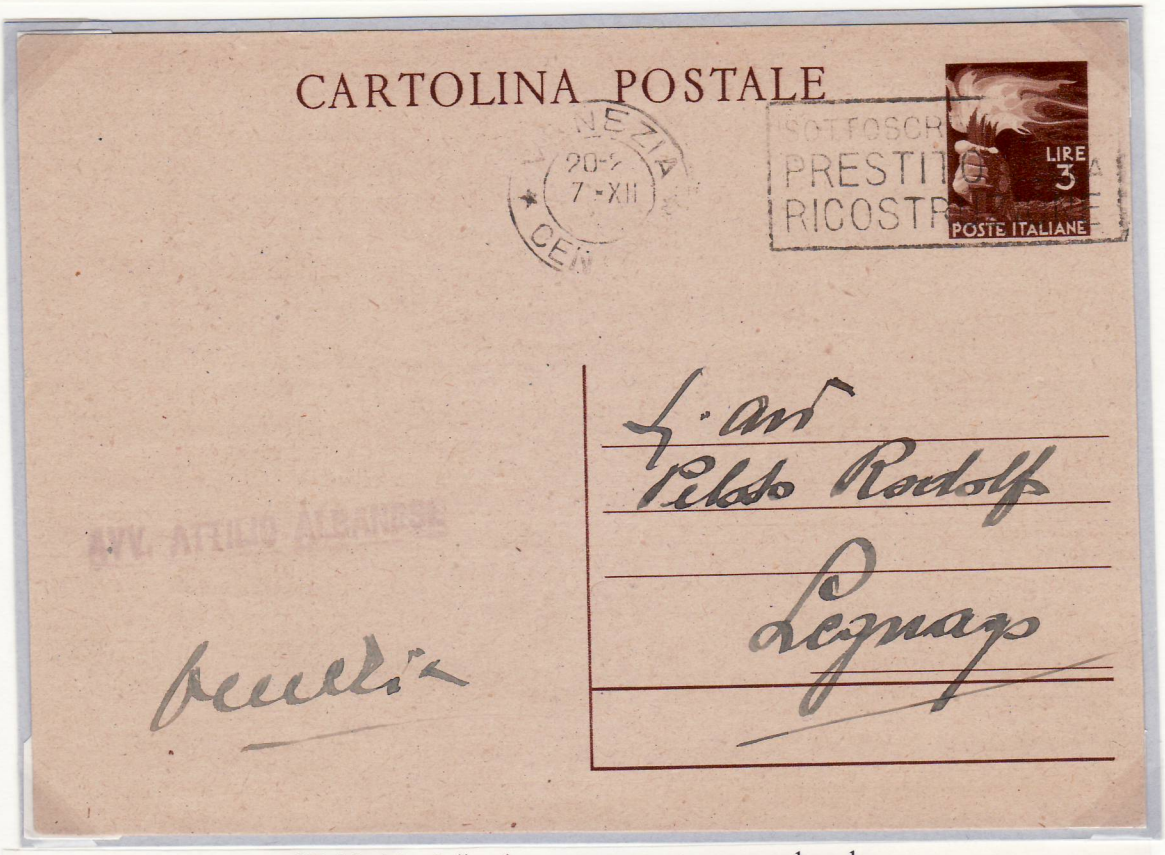

07.12.46 - 3 lire bruno senza stemma sabaudo
(tariffa cartolina postale)

INTERI POSTALI

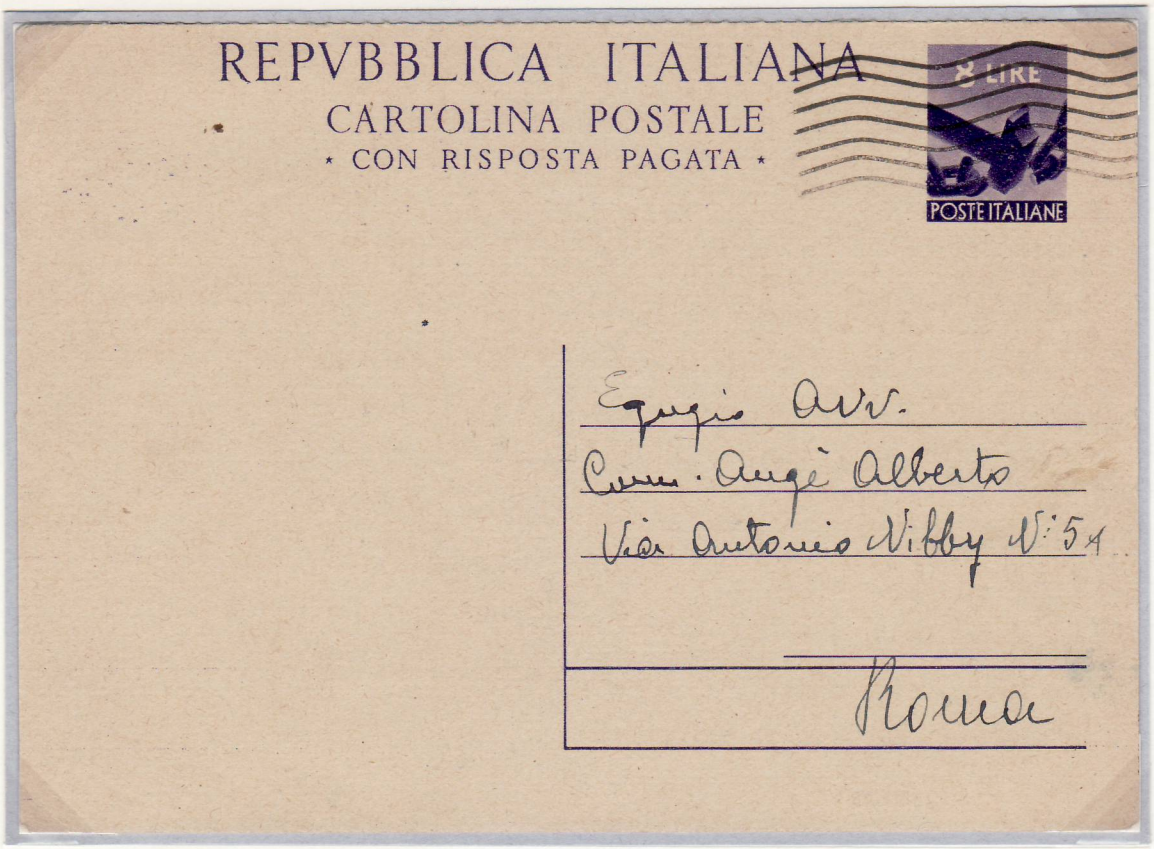

25.05.48 - 8 lire con risposta pagata
(tariffa cartolina postale - parte domanda)

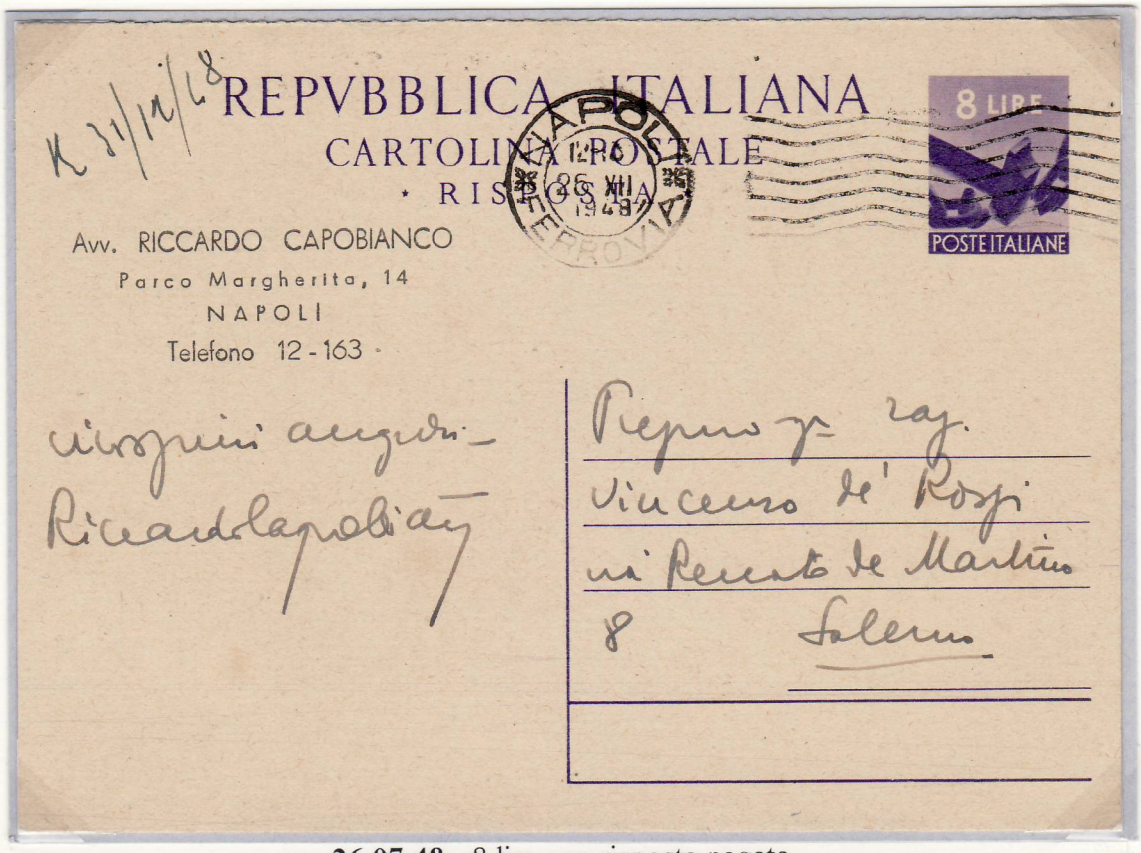

26.07.48 - 8 lire con risposta pagata
(tariffa cartolina postale - parte risposta)

INTERI POSTALI

REPVBBLICA ITALIANA
CARTOLINA POSTALE

8 LIRE
POSTE ITALIANE

Tu cosa fai ,Rimani a Chiarano
o ti muovi?Io spero di poter
andare a Reggio per il 24-25
di questo mese,non verresti
anche tu,potremmo fare alcuni
cuni bagni e vedere la tra=
dizionale festa della Madon=
na della Consolazione,ti va
l'idea?A te e Carlo cari
saluti. Nina

GENTILE SIG.RA
LAURA BRESCIANI DE CARLO
VILLA BRESCIANI VIA CARDUCCI N° 2
CHIARANO D' ARCO
TRENTO

09.08.48 - 8 lire
(tariffa cartolina postale)

REPVBBLICA ITALIANA
CARTOLINA POSTALE

22-23
5.11
1949

12 LIRE
POSTE ITALIANE

Avv. Comm. ROBERTO DE LUCE
MILANO - VIA CARLO ERBA 2

Chiarissimo
Avv. Tullio Condian
via Tommasini 22
Parma

05.11.49 - 12 lire
(tariffa cartolina postale)

INTERI POSTALI

30.05.51 - 15 lire pubblicitaria "Chlorodont"
(tariffa cartolina postale)

25.05.51 - 15 lire pubblicitaria "Leocrema"
(tariffa cartolina postale)

INTERI POSTALI

27.04.51 - 15 lire con risposta pagata
(tariffa cartolina postale parte "domanda")

02.04.51 - 15 lire con risposta pagata
(tariffa cartolina postale parte "risposta")

INTERI POSTALI

05.05.51 - 15 lire
(tariffa cartolina postale)

14.07.52 - 20 lire
(tariffa cartolina postale)

INTERI POSTALI

19.08.52 - 20 lire bilingue con risposta pagata
(tariffa cartolina postale parte "domanda")

08.10.52 - 20 lire bilingue con risposta pagata
(tariffa cartolina postale parte "risposta")

INTERI POSTALI

24.03.47 - 4 lire con stemma sabaudo
(3 lire tariffa biglietto postale + 1 lira costo del biglietto)

20.01.47 - 5 lire con stemma sabaudo
(tariffa biglietto postale)

INTERI POSTALI

09.04.48 - 10 lire senza stemma sabaudo
(tariffa biglietto postale)

19.03.51 - 20 lire
(tariffa biglietto postale)

CORRISPONDENZA PER L'ESTERO

100 lire falso di Buenos Aires

27.09.1950 – 100 lire x 2 = 200 lire
(primo porto 55 lire + secondo porto 25 lire + sopratassa aerea 120 lire)
Lettera aerea da Cosenza per Buenos Aires del 27 settembre 1950, affrancata per lire 200 con due esemplari da lire 100 carminio scuro falso per frodare le Poste, 2^ tiratura litografica, senza filigrana, dentellatura 11 e ½ x 11 e ½.
L'affrancatura costituisce la più antica data d'uso nota per i falsi litografici di Buenos Aires.
L'imitazione venne realizzata a Buenos Aires dallo stesso falsario che aveva già realizzato il 2 lire su 25 centesimi verde luogotenenza della serie Monumenti distrutti con falsa soprastampa (detto falso di Amantea) e che, in seguito, avrebbe realizzato anche il falso valore da 1 peso di posta aerea della Repubblica Argentina.

CORRISPONDENZA PER L'ESTERO

06.02.48 - 8 lire + 2 lire + 10 lire arancio = 20 lire
(tariffa cartolina postale) **L'intero fu indirizzato in Germania zona Russa**

11.02.48 - 10 lire arancio x 3 = 30 lire
(tariffa lettera) **L'intero fu indirizzato in Germania zona Americana**

CORRISPONDENZA PER L'ESTERO

05.11.47 - 10 lire ardesia su cartolina illustrata (tariffa 20 lire)
Tassata all'arrivo in franchi svizzeri.

25.08.50 - 6 lire su cartolina illustrata (tariffa 10 lire)
Tassata all'arrivo in franchi francesi

CORRISPONDENZA PER L'ESTERO

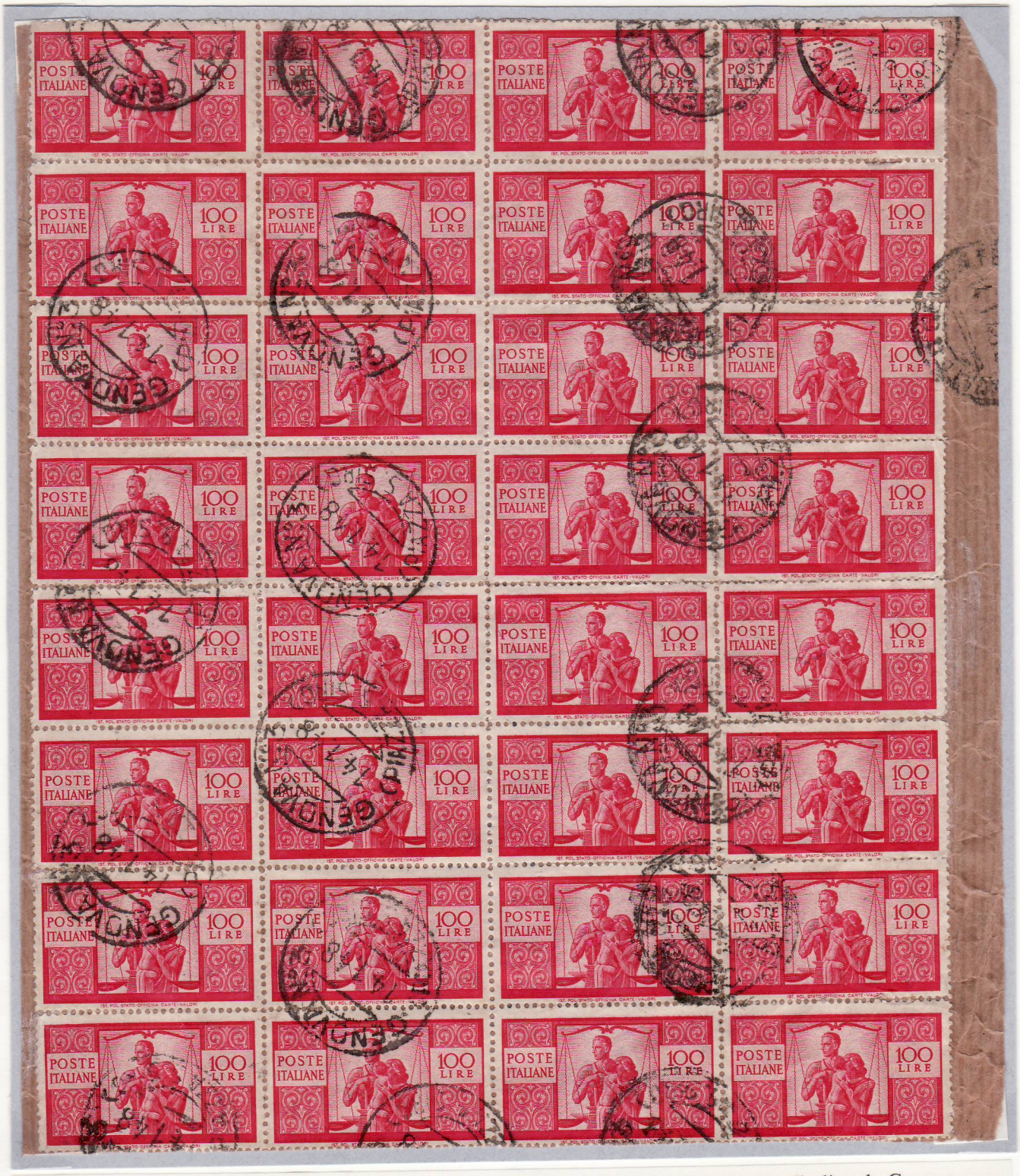

14.01.1948 - 100 lire x 32 = 3.200 lire - blocco intero di 32 pezzi su frammento di plico da Genova.
Possibile tariffa: lettera 1° porto 30 lire + successivi 71 porti a 20 lire + diritto di raccomandazione 40 lire + sopratassa aerea 30 porti di 57 lire ogni 5 grammi.

CORRISPONDENZA PER L'ESTERO

07.06.1946 - 5 lire + 20 lire + 50 lire x 13 = 695 lire
(lettera 1° porto 15 lire + successivi 4 porti da 10 lire ogni 20 g. per 40 lire + diritto di raccomandazione 20 lire + posta aerea 20 porti di 31 lire fino al peso massimo di 100 g.)

BUONO RISPOSTA INTERNAZIONALE

05.01.1949 - 20 lire su 60 lire = 80 lire

Il **"Buono Risposta Internazionale"**, introdotto in Italia nel 1907, viene inviato, in luogo dei francobolli, ai corrispondenti all'estero, che possono cambiarlo in qualunque ufficio postale con francobolli necessari per affrancare la lettera di risposta.

CORRISPONDENZA PER L'ESTERO

26.04.51 - 30 lire x 6 + 5 lire Italia al Lavoro = 185 lire
(55 lire lettera primi 20g. + 2 porti x 35 lire + 60 lire diritto di raccomandazione)
La busta fu ricavata mediante la piegatura di una carta annonaria

CORRISPONDENZA PER L'ESTERO

28.05.1949 - 100 lire + 25 lire espresso piede alato = 125 lire
(lettera 1° porto 40 lire + 2° porto 25 lire + diritto di raccomandazione 60 lire)

CORRISPONDENZA PER L'ESTERO

05.01.1948 - 4 lire + 10 lire x 4 + 100 lire = 144 lire
(lettera 1° porto 30 lire + posta aerea 2 porti di 57 lire ogni 5 g.)

CORRISPONDENZA PER L'ESTERO

10.11.1947 - 4 lire x 2 + 50 lire + 100 lire coppia = 258 lire
(lettera 1° porto 30 lire + posta aerea 4 porti di 57 lire ogni 5g.)

CORRISPONDENZA PER L'ESTERO

20.05.1949 - 5 lire coppia + 100 lire coppia = 210 lire
(lettera 1° porto 40 lire + diritto di raccomandazione 60 lire + posta aerea 2 porti di 55 lire ogni 5g.)

CORRISPONDENZA PER L'ESTERO

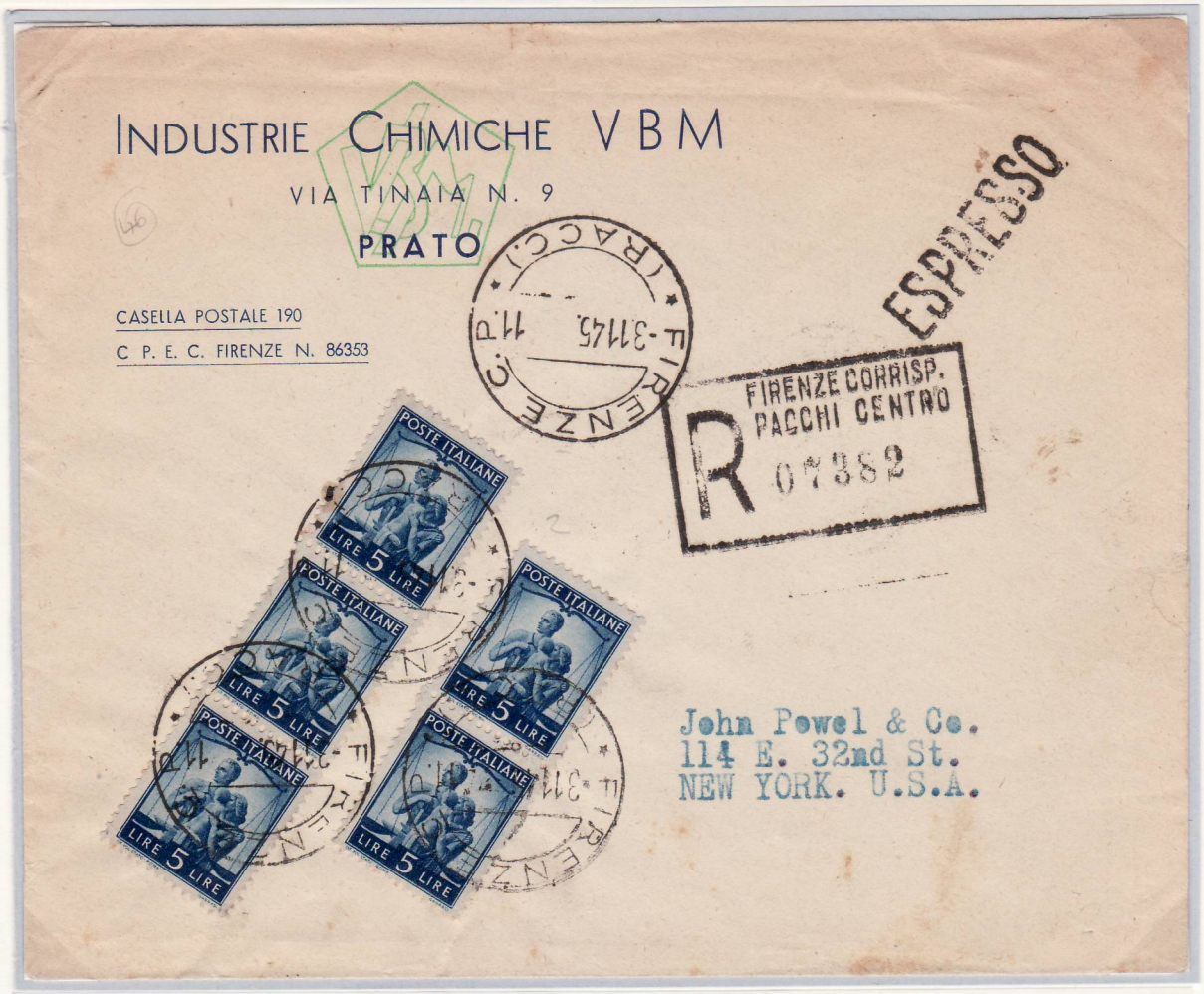

03.11.1945 - 5 lire x 5 = 25 lire
(lettera 1° porto 5 lire + espresso 10 lire + diritto di raccomandazione 10 lire)

21.02.1950 - 15 lire + 100 lire "Campidoglio" = 115 lire (lettera 1° porto 55 lire + posta aerea 60 lire)