

**La Cartolina Postale della Repubblica Sociale Italiana
"La MAZZINI"**

Questa collezione prende in considerazione la cartolina postale dedicata a Giuseppe Mazzini durante la Repubblica Sociale Italiana nel periodo che va dall' 11 luglio 1944 (data emissione) sino al 2 maggio 1945 (data in cui è andata fuori corso anche se poi è stata tollerata). È stato dedicato un capitolo alla nuova tariffa in vigore dal 1 luglio 1945 per l'Alta Italia da Lire 1,20.

ABAFIL - MILANO

Piano della Collezione

- Foglio 1 : Piano della collezione
- Foglio 2/10 : Cartoline postali viaggiare nel 1944
- Foglio 11/14 : Cartoline postali viaggiare sino al giugno 1945
- Foglio 15/16 : Cartoline postali viaggiare con la nuova tariffa Lire 1,20

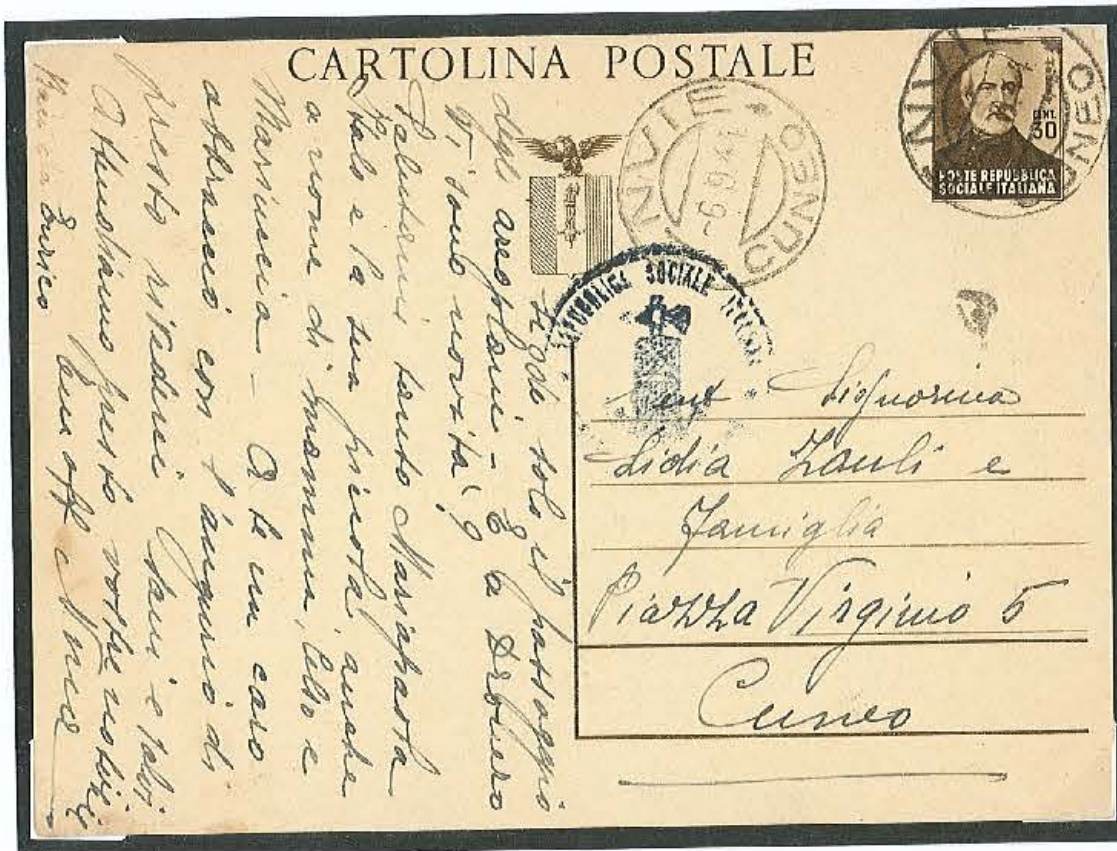

Il 6.9.1944 da
 Envie a Cuneo.
 Nella parte
 centrale della
 stessa si nota
 un interessante
 timbro della
 R.S.I con
 fascio littorio.

ABAFIL - MILANO

Il 25.9.1944
 da Finale
 Ligure a
 FinalPia, con
 timbro di
 arrivo del
 26.9.1944.

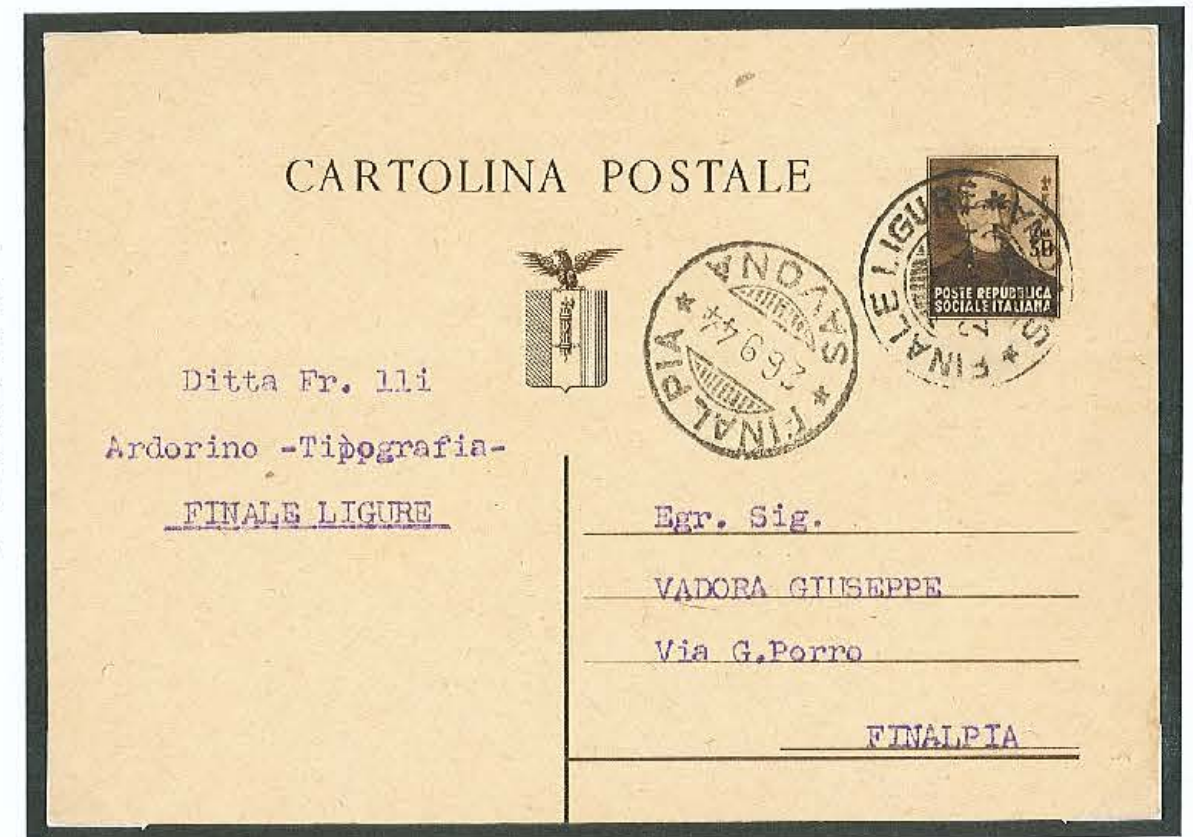

Le cartoline Postali R.S.I "Mazzini" da Cent.30 sono state stampate in
 rotocalco dalla sezione distaccata di Novara del Poligrafico.

Raccomandata Espresso



L'8.9.1944 da Genova a Levanto, integrata con due francobolli sovrastampati da Cent. 75 e uno da Lire 1,25, il tutto per soddisfare l'invio per Raccomandata Espresso.

Raccomandata

L'11.9.1944 da Riva a Milano integrata da tre francobolli della R.S.I. da Cent. 20 per ottenere l'importo per la raccomandazione per l'interno.



Tariffa Postale per l'Interno



Il 17.10.1944 da Carcare a Torino, integrata da un segnataste da Cent. 20, per nuova tariffa per l'interno.

ABAFIL - MILANO

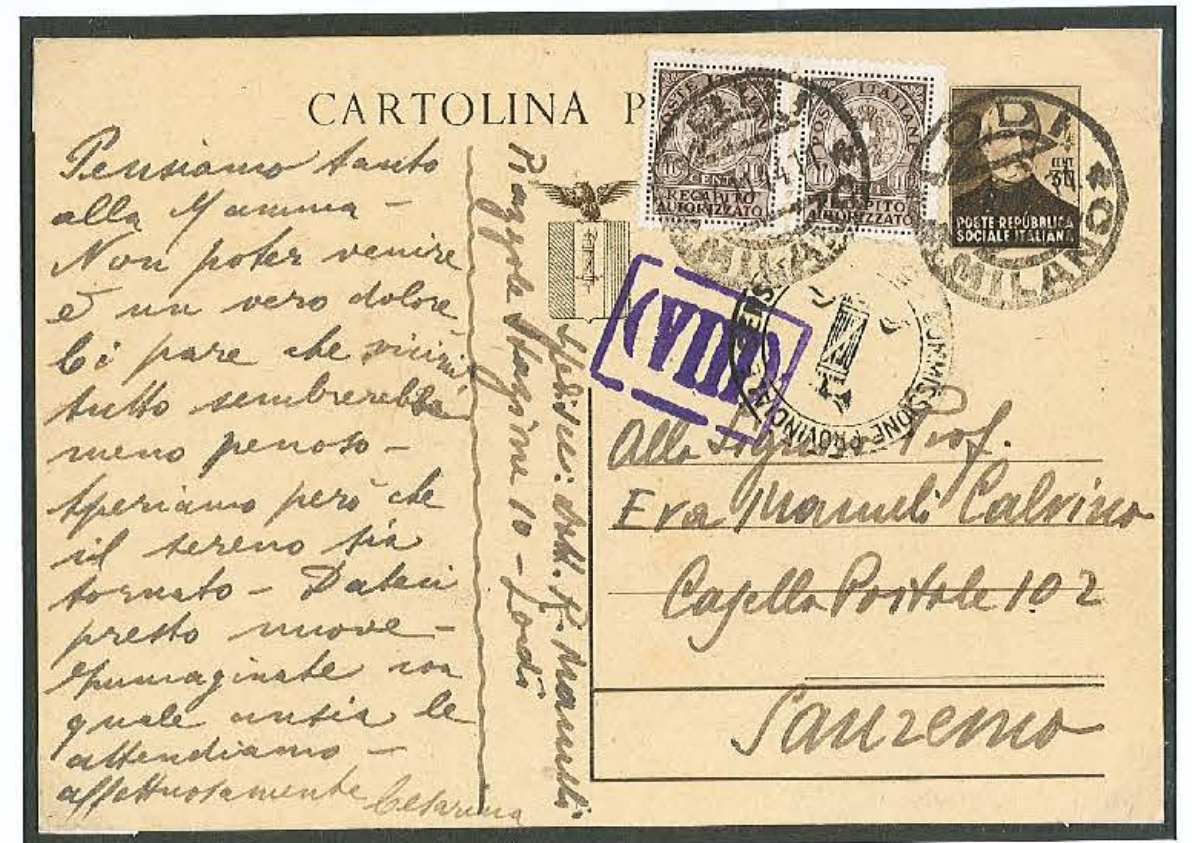

Il 14.11.1944 da Lodi a Sanremo, integrata da una coppia di recapito autorizzato da Cent. 10.

Sulla parte centrale spicca un timbro della R.S.I.

Tariffa Postale per Militari

Il 24.11.1944 da Verona ad un sergente con Posta da campo 867.

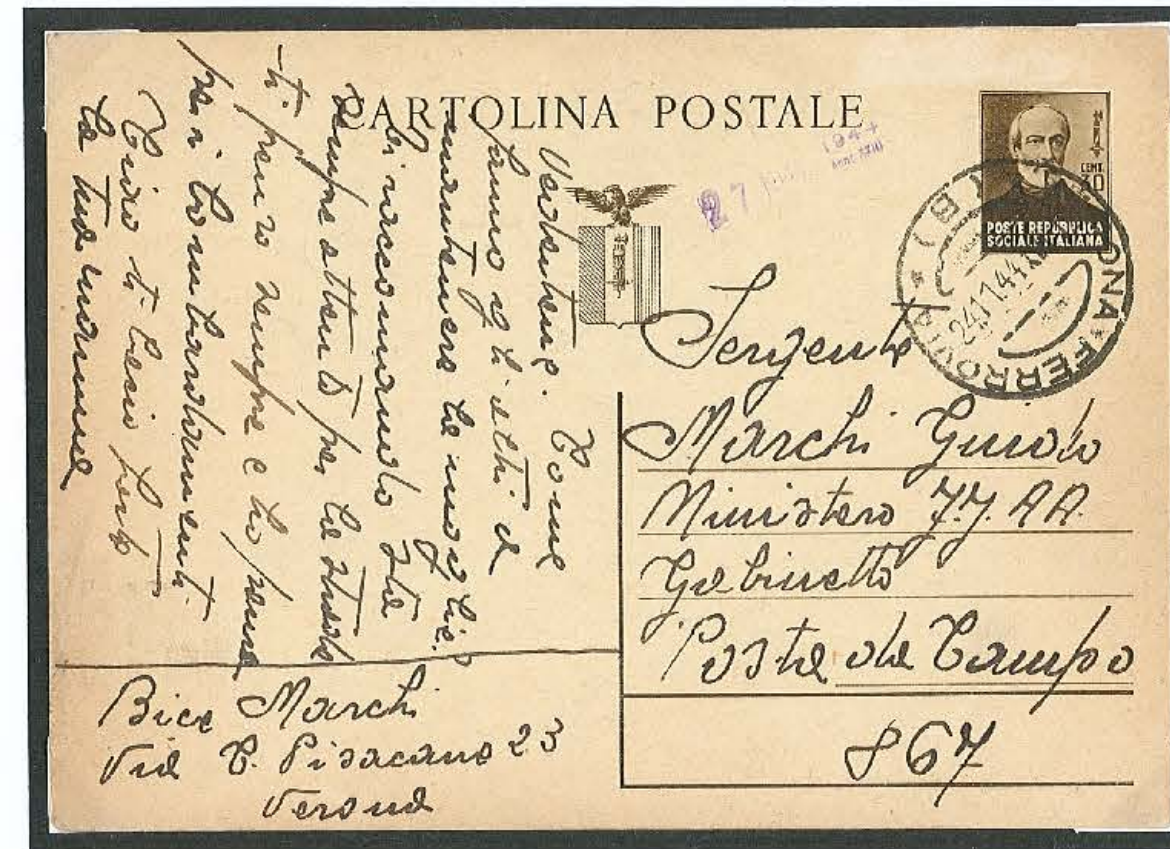

Tutte le carte valori della R.S.I. non furono più ammesse al corso nelle varie regioni del Centro e Nord Italia appena liberate o comunque alla regolare ripresa dei servizi postali. Tuttavia nell'estate del 1945 alcune direzioni provinciali del Veneto ed Emilia furono costrette a rimetterle ufficialmente in corso, causa la mancanza di altre carte valori. Solo nel Gennaio 1946 furono definitivamente poste fuori corso ed ammesse al cambio.

Raccomandata



Il 18.11.1944 da Borgomanero per Novara, integrata da un francobollo da Lire 1,75, per l'invio per raccomandata.

Avviso di Ricevimento

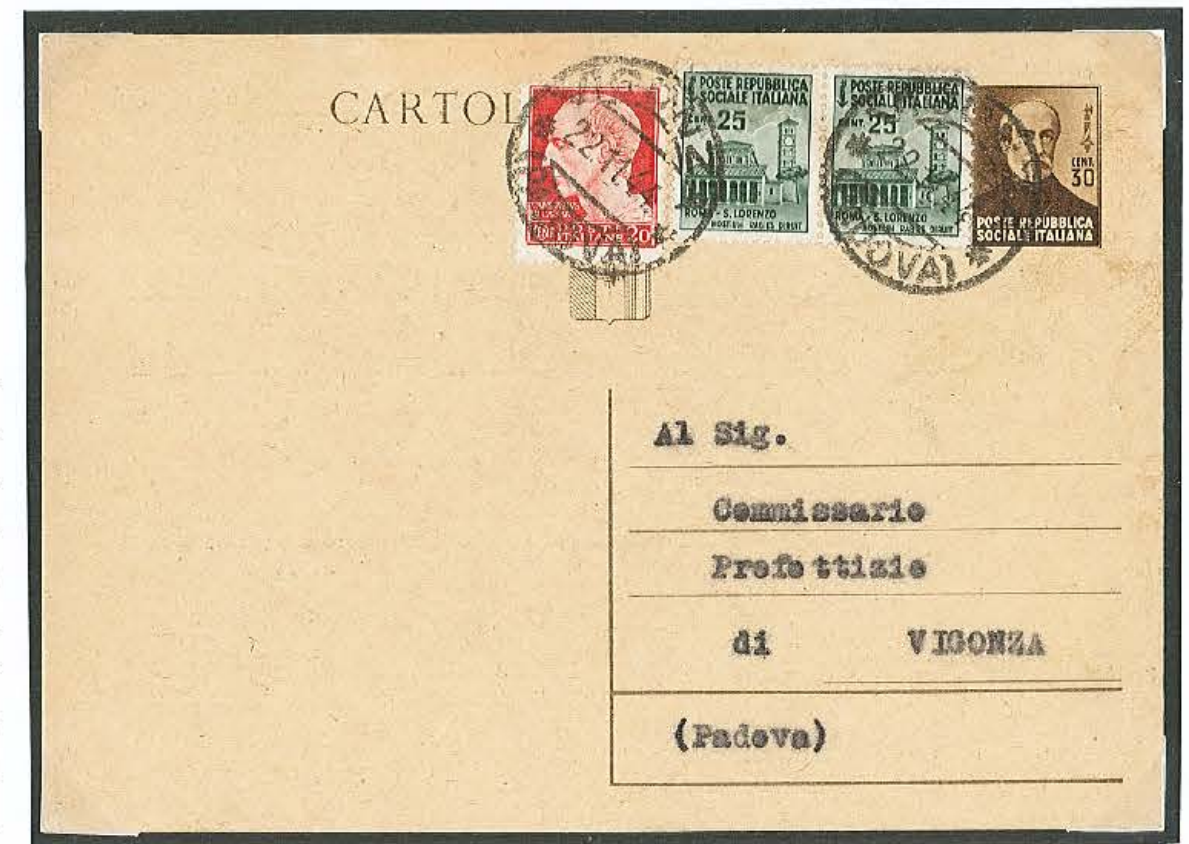

Il 22.11.1944 da Vigonza per la città, integrata da due francobolli da Cent.25 e da uno da Cent.20. Il tutto per soddisfare l'invio come ricevuta di ritorno.

ABAFIL - MILANO

Raccomandata per l'Estero



Il 26.8.1944 da Milano in Boemia-Moravia, integrata con una quartina da Cent. 50 R.S.I., per l'invio per raccomandata per l'estero.

Raccomandata per la Germania

Il 9.9.1944 da Merano per la Germania, integrata da una coppia di francobolli da Cent. 30 sovrastampati, per l'invio per raccomandata.



Espresso



Il 4.12.1944 da Arona per Bologna, integrata da due coppie di francobolli da Cent.25 e da 1 Lira ed uno da Cent.20, per l'invio per espresso.

Il 26.12.1944 da Torino per Genova, integrata da tre francobolli da 1 Lira, il tutto per soddisfare l'invio per espresso.

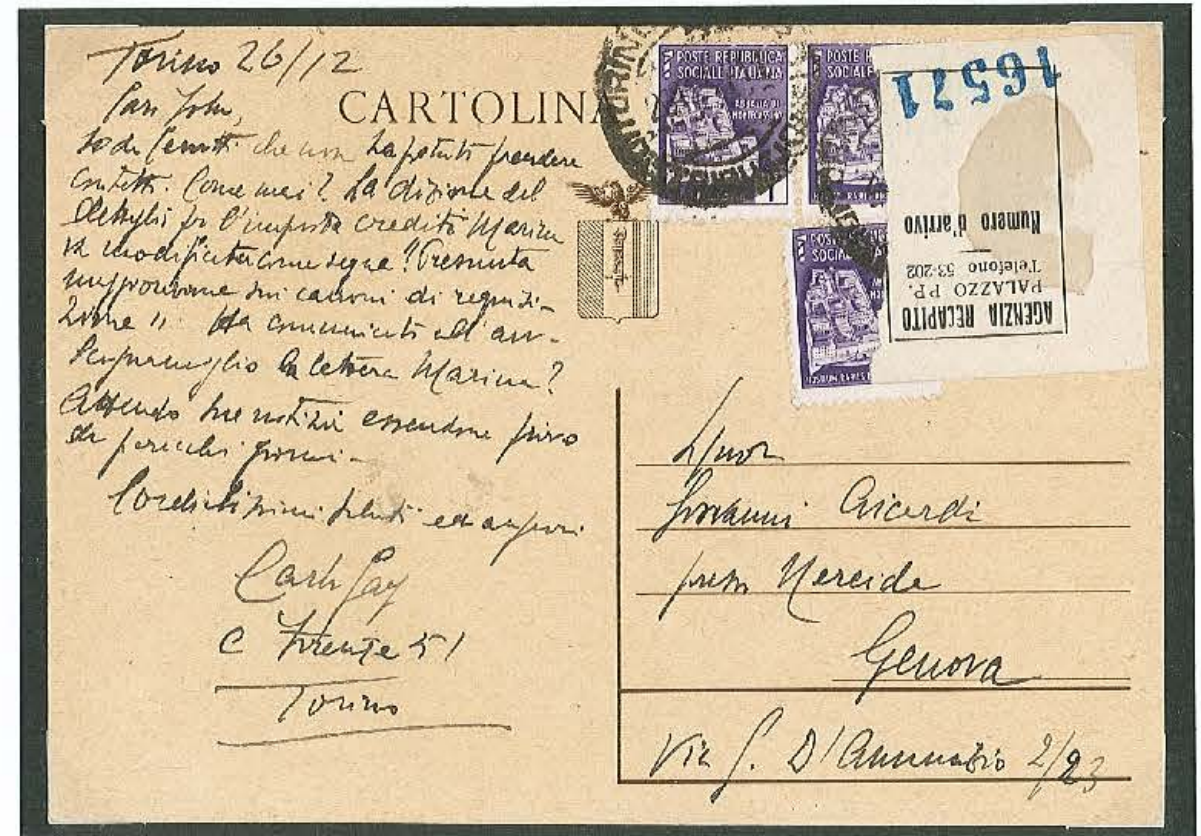

Sulla parte destra, si può notare una grossa etichetta dell' Agenzia recapito, che copre l'effigie di Giuseppe Mazzini da Cent.30 che non venne contata.

Raccomandata Espresso Per Via Aerea

Il 5.9.1944 da Trieste per Budapest.



La cartolina è stata integrata con i francobolli da Cent. 5 IMPERIALE e Cent. 50 P.A., più i francobolli R.S.I. due da Cent. 30, uno da Lire 1,25 e un espresso da Lire 2,50, il tutto per soddisfare l'invio per raccomandata espresso via aerea per l'estero.

Tariffa per l'Interno



Il 11.12.1944 da Coccaglia (Brescia) per Pazzolo su Oglio (Brescia), integrata da un francobollo da Cent.30 con sovrastampa arancio.

Tariffa Speciale

Il 24.12.1944 da Orzivecchi (Brescia) per Vienna, integrata con francobolli: uno da Cent. 50 e uno da Cent.20. Sulla parte destra si può notare il timbro di censura Militare Americana.



ABAFIL - MILANO

**Tariffa per l'interno
(1945)**



Il 20.1.1945 da Nerviano (Milano) per Novara, integrata da una copia da Cent. 10 di recapito autorizzato.

ABAFIL - MILANO

Tariffa per la Germania



Il 12.3.1945 da Rovereto Borgo Sacco (Trento) per la Germania, integrata da un francobollo da Cent.20.

Tassata

177.20	192.95	196.90	232.35	241.00	252.80	244.95	275.65
185.65	202.15	206.25	243.40	252.45	264.85	269.80	256.60
194.10	211.35	215.65	264.45	263.95	278.90	282.05	288.75
202.50	220.50	225.00	265.50	275.40	288.90	294.30	301.90
210.95	229.70	234.40	276.60	286.95	300.95	306.60	315.00
219.40	238.90	243.75	28	313.00	318.85	323.25	328.15
227.85	248.10	253.15	29	325.05	331.10	334.90	341.25
236.25	257.25	262.50	30	337.05	343.35	346.55	351.40
244.70	266.45	271.90	32	349.10	355.65	358.25	367.50
253.15	275.65	281.25	33	361.15	367.90	369.90	380.65

Solo uffici di Lu Vega, Puerto P.

p. Dominiccan, S. Pedro di Macoris e C

OLINA POSTALE

IL F

di dar
no, Tiro;
usa alla
i saluti
vui tutt
Vassioz

Spq.

Mella Solt. Pietro

Busto Arsizio

Viale Albania 29

POSTE REPUBBLICA SOCIALE ITALIANA 30

ARONA - S. CIRIACO 5

ROMA - S. PIETRO

GIANO

L'11.3.1945 da
Maggiara a Busto
Arsizio, tassata con
una coppia di
francobolli da Cent.
20 R.S.I. (visto che
dal 1.10.1944 la
tariffa per l'interno
era passata a Cent.
50).

Tariffa per il Distretto

8.4.1945 da
Trieste per la
città con
affrancatura
completata con
ritaglio da Cent.
25 su cartoncino,
più Cent. 5 R.S.I.

CARTOLINA

Indirizzo Post-Insidial
Praga della Marina 8
Trieste

Umberto de Prjvitellio
Via Ghirlandaio 13
TRIESTE

POSTE REPUBBLICA SOCIALE ITALIANA 5

POSTE REPUBBLICA SOCIALE ITALIANA 25

POSTE REPUBBLICA SOCIALE ITALIANA 30

ARONA - S. CIRIACO 5

ROMA - S. PIETRO

GIANO

Espresso

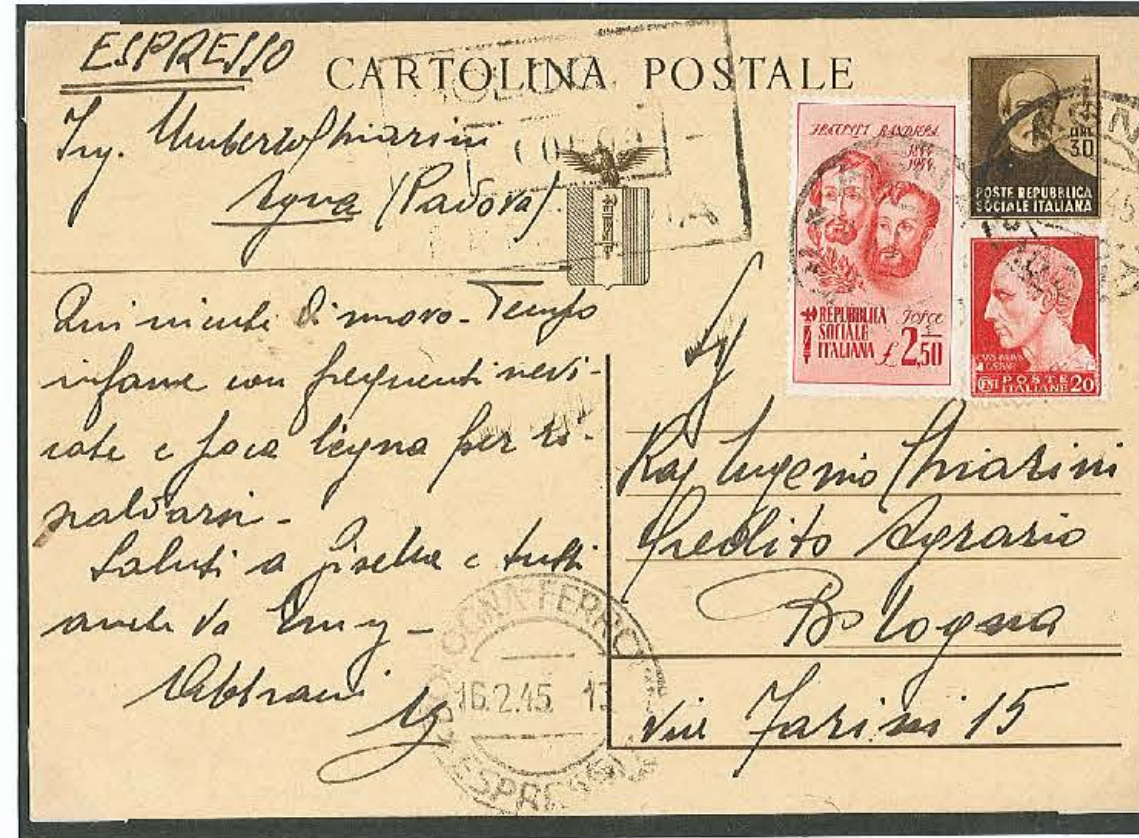

Il 16.2.1945 da Agnale (Padova) per Bologna, integrata da un francobollo da Cent. 20 e uno da Lire 2,50: il tutto per soddisfare l'invio per espresso.

Raccomandata



Il 19.4.1945 da Ponte Lambro per Varese, integrata con un Cent.20 ,uno da Cent.50 e uno da Lire 1; il tutto per l'invio per raccomandata.

Tariffa per Luogotenenza.

Il 7.6.1945 da
Spoleto per
Bologna. La
cartolina venne
tassata
semplicemente
come integrazione
di affrancatura con
un segnatasse da
Lire 1, in arrivo a
Bologna il
14.6.1945

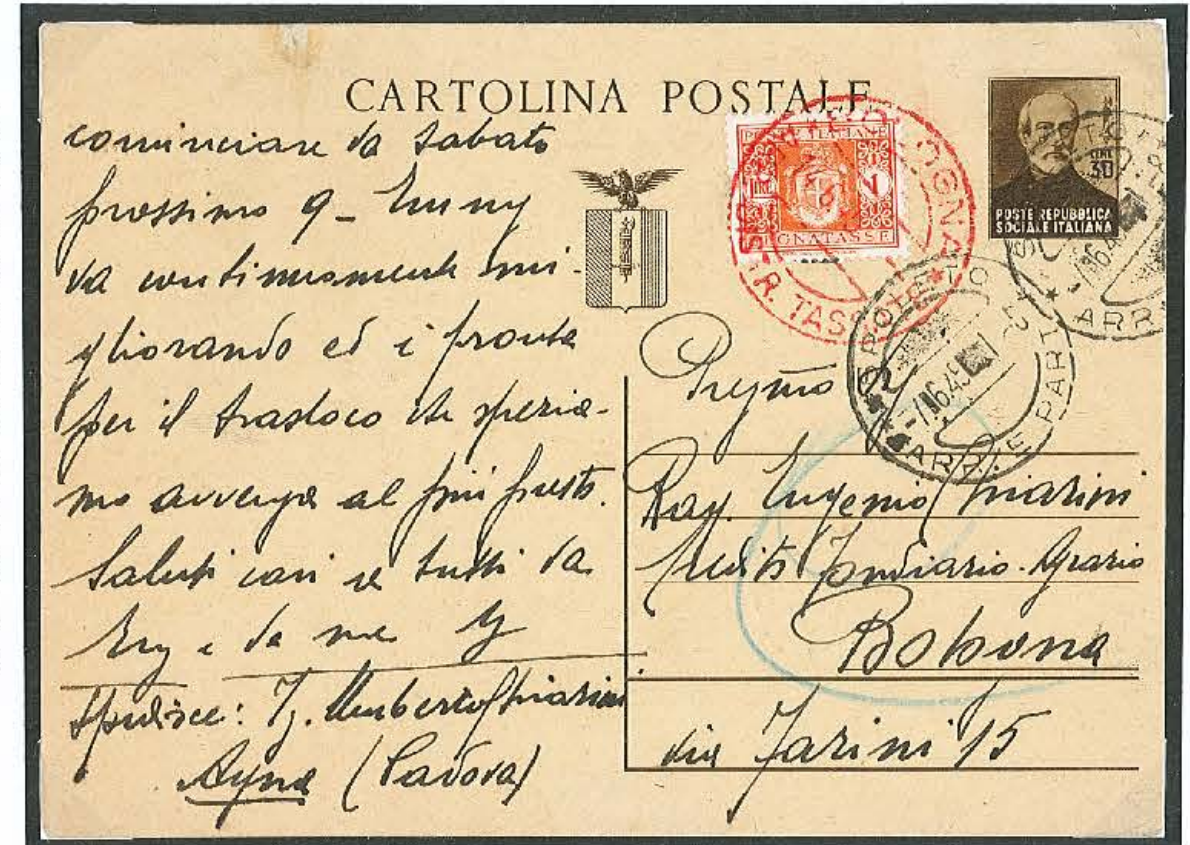

Tariffa R.S.I.



Il 13.6.1945 da
Padova per
Rovigo, integrata
da un francobollo
della R.S.I. da
Cent. 5 e da uno
da Cent.15 del
Regno; il tutto
per assolvere la
tariffa per
l'interno "Alta
Italia".

**Nuova Tariffa Postale per l'interno
dal 1° Luglio 1945
anche per l'Alta Italia**



Il 17.7.1945 da Udine per Torino, integrata da due coppie di francobolli da Cent.10 e Cent. 25 e da uno da Cent.20. Tutti questi francobolli della R.S.I. servivano per ottenere la tariffa per l'interno.

ABAFIL - MILANO

Il 13.9.1945 da Padova per Sacile (Udine), integrata da tre francobolli della R.S.I. da Cent. 30 per ottenere l'importo tariffario per l'interno.

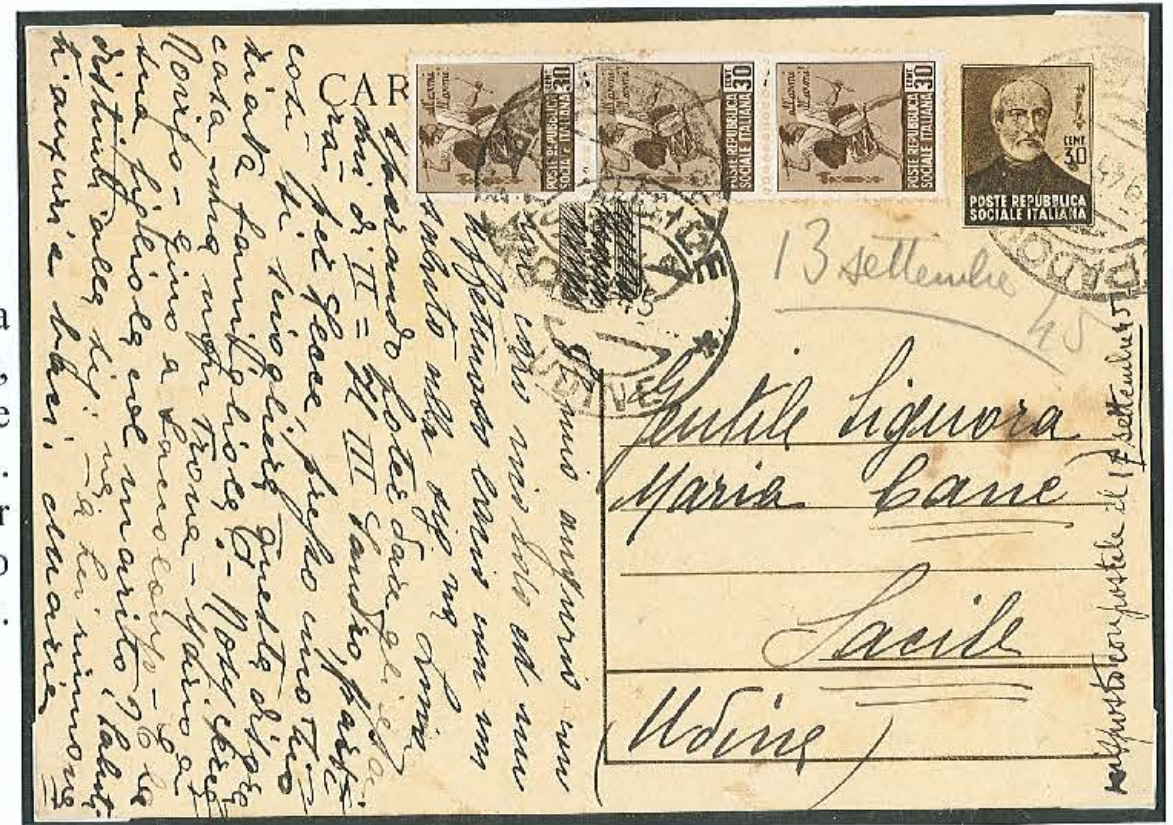



Il 27.11.1945 da
Cola di Lazise
(Verona) per
Taranto,
integrata con tre
francobolli della
serie "Imperiale"
da Cent.30, per
ottenere
l'importo
tariffario per
l'interno.



Il 20.12.1945 da
Lovadina
(Treviso) per
Udine, integrata
con due
francobolli della
"democratica",
da Cent.10 e 80
per soddisfare la
tariffa per
l'interno.