

# La pubblicità e la Posta

L'uso del sistema postale quale veicolo pubblicitario risale in Italia ai primi anni del 1850. Negli Antichi Stati Preunitari prima e poi nell'intero territorio Italiano, i primi esempi di pubblicità comparvero sotto forma di piccoli suggelli gommati o iscrizioni in rilievo sulle buste e, in rari casi, buste con ampie pubblicità in filigrana o stampate. La consapevolezza che la diffusione e la capillarità del sistema postale poteva giovare alle attività commerciali del mittente era sempre più forte e diffusa. Da 1877, diversi furono i tentativi da parte dei privati di favorire la diffusione della pubblicità sulle buste mettendo in commercio buste "parlanti" piuttosto che francalettere o cartoline di pubblicità tappezzate di annunci pubblicitari a prezzo scontato per favorirne la diffusione e ripagate dagli incassi degli annunci stessi. Dagli anni '20 fu la stessa Amministrazione postale che si fece divulgatrice dei messaggi pubblicitari attraverso gli annulli meccanici pubblicitari, le cartoline e biglietti postali pubblicitari raggiungendo il culmine con la realizzazione dei francobolli pubblicitari, in cui al volto sovrano si affiancava un messaggio pubblicitario! Nel corso degli anni '30, complice l'evoluzione delle tecniche di stampa sempre più complesse ed efficaci, la pubblicità attraverso il sistema postale raggiunse una sua maturità e tutte le ditte avevano buste pubblicitarie intestate variamente decorate.

La presente intende illustrare come la pubblicità si sia servita del sistema postale e di come, a sua volta, l'Amministrazione postale abbia colto le esigenze dell'utenza postale mettendole a disposizione carte valori pubblicitarie o come ancora abbia ottenuto introiti diffondendo messaggi pubblicitari per conto di ditte committenti.

## *Piano della collezione*

<i>Le prime forme di pubblicità 1850-1870</i>	2-12
<i>La Busta parlante</i>	13 - 16
<i>Francalettere e cartoline di pubblicità</i>	17 - 24
<i>Cartoline e Biglietti postali privati pubblicitari</i>	25 - 28
<i>Biglietti e cartoline postali pubblicitarie</i>	29 - 36
<i>Buste Lettere Postali</i>	37 - 40
<i>Annulli pubblicitari</i>	41 - 44
<i>Supporti e cornice pubblicitaria</i>	45 - 56
<i>Francobolli pubblicitari</i>	57 - 72
<i>La pubblicità per terzi</i>	73 - 80
<i>La pubblicità della propria attività</i>	81 - 120

## **BIBLIOGRAFIA**

- "Poste & Pubblicità 150 anni di consigli postali per gli acquisti"* di F. Filanci, C. Sopracordevole e E. Angellieri  
*"Pubblicitari 1924 : Analisi dell'emissione nei vari aspetti filatelici"* di G. Rambelli  
*"Antologia dei Francobolli Pubblicitari- Studio sui Francobolli Pubblicitari"* di S. Lucchini e T. Tagliente  
*"Catalogo delle timbrature meccaniche italiane emesse dall'origine 1901 al 1960 con illustrazioni nel testo"* di C. Bartolomasi  
*"Catalogo Sassone Antichi Stati Italiani e Regno d'Italia"* di AA.VV.

# Le prime forme di pubblicità 1850-1870

Le prime forme di pubblicità si riscontrano già all'epoca degli Antichi Stati Preunitari sotto forma di buste con iscrizioni in filigrana, suggelli gommati di varie forme e grandezze oppure stampe in piccoli riquadri. La medesima tipologia di pubblicità la si riscontra nel primo decennio del Regno d'Italia.



Busta in carta azzurra con il frontespizio stampato a righe ondulate tono su tono, interrotte per far apparire una scritta pubblicitaria in negativo del mittente, una libreria di Venezia, Affrancatura del Lombardo Veneto da 10 soldi per il porto da Venezia a Schio annullato con bollo del 21 aprile.



Lettera da Firenze a Reggio del 10.9.1861 affrancata con 20 c. sul fronte timbro del mittente "Assicurazione la Paterna"



Lettera commerciale da Milano a Parma con tassa a carico del destinatario di 40 c.  
Al verso bollo di arrivo del giorno successivo e piccola etichetta ovale di colore rosso con caratteri in negativo utilizzata come chiudilettera



Lettera da Mazzè a Genova impostata ad Alessandria affrancata con 15 c.  
Il francobollo è affiancato da un bollo pubblicitario in inchiostro blu intestato ai fratelli Tesone, tintori in Alessandria



Lettera da Cuneo per Palermo con l'indicazione manoscritta per Via di Mare in tariffa da 15 c.  
Sul frontespizio è stata applicata una non comune etichetta pubblicitaria di uno stabilimento di benessere idrotermale di Pesio



Lettera da Messina per Gallipoli affrancata con 20 c. Ferro di Cavallo  
Sul frontespizio è stata applicata una piccola etichetta pubblicitaria di Gaetano Loteta di Messina



Busta in carta verde con il frontespizio stampato con scritta pubblicitaria in negativo del mittente affrancatura con 20 c. Ferro di Cavallo per il porto da Napoli a Noto annullato con bollo del 20 ottobre 1865



Busta in carta verde scuro con il frontespizio stampato con scritta pubblicitaria in negativo del mittente affrancatura con 30 c. Ferro di Cavallo per il porto da Venezia a Tour de Peil annullato con bollo del 4 marzo 1870



Piccola busta da Monselice a Padova del 25.10.1869 affrancata con 20 c.  
La bustina è stata chiusa con un'etichetta blu ovale con i bordi sagomati dal mittente, un avvocato di Monselice



Lettera da Torino per città del 6.1.1870 affrancata con 5 c.  
Al verso è presente un'etichetta blu ovale con i bordi sagomati dal mittente, la libreria Ermanno Loesher

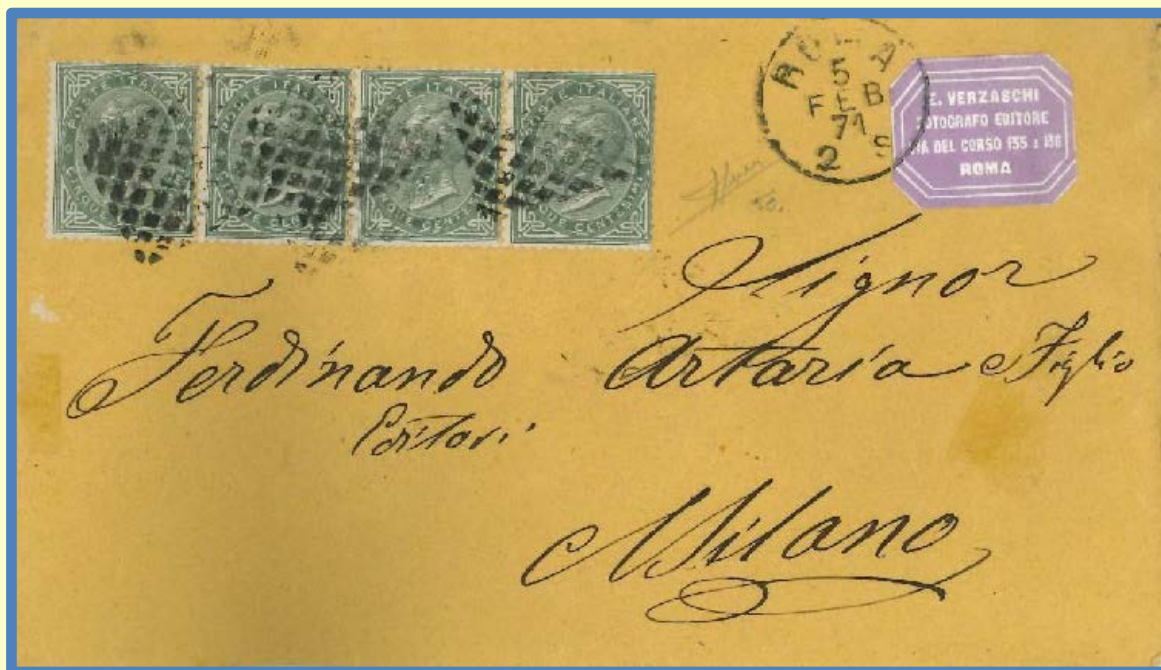

Lettera da Roma per Milano del 5.1.1871 affrancata con 4 esemplari da 5 c. Sul fronte è presente un'etichetta viola sagomata, fotografo editore Versaschi



Busta da Napoli per la Prussia del 6.4.1871 con il frontespizio stampato con scritta pubblicitaria in rilievo del mittente affrancatura per 30 c.



Lettera da Asti per Susa del 9.4.1872 affrancata con 20 c.  
Al verso è presente un'etichetta verde ovale apposta dal mittente, Rasero Borrelli & C. di Asti



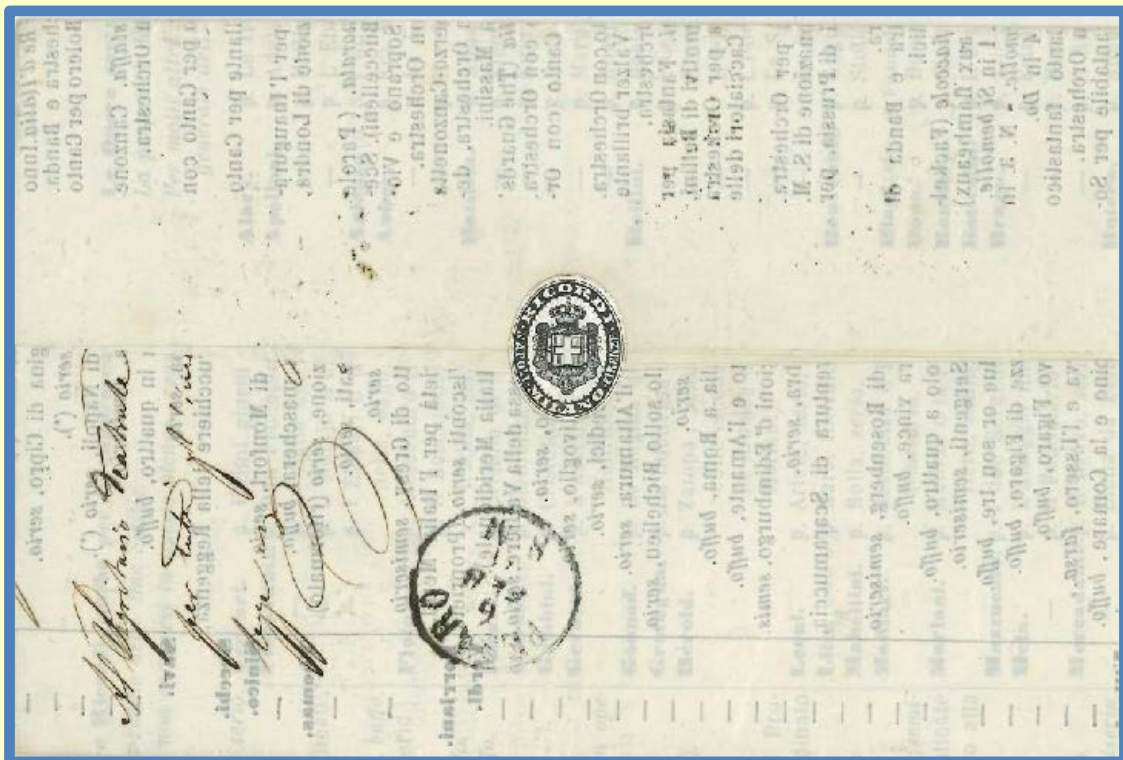
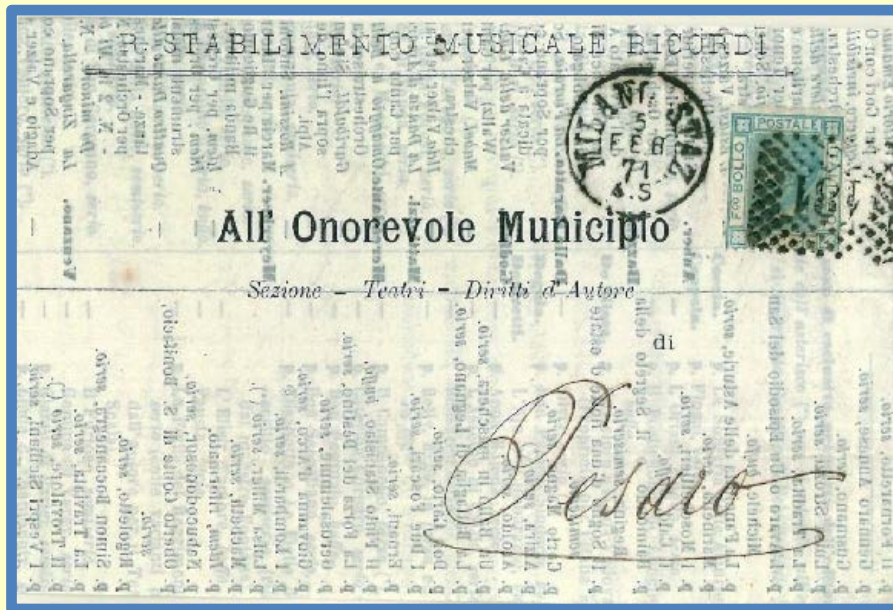

Lettera intestata dello Stabilimento Musicale Ricordi da Milano per Pesaro del 5.2.1871 affrancata con 20 c.  
Al verso è presente un'etichetta ovale utilizzata come chiodilettera

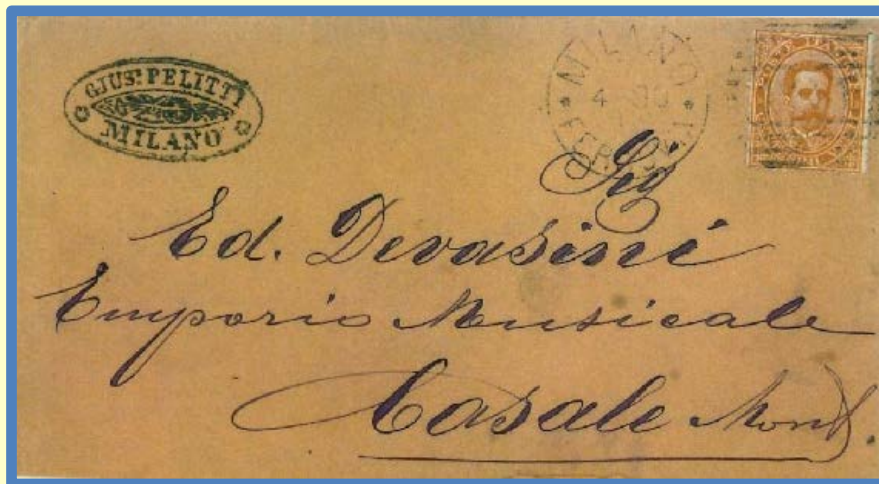

Busta da Milano per Casale Monferrato del 7.4.1870 affrancata con 20 c.  
Al verso è presente un'etichetta ovale utilizzata come chiudilettera dal mittente,  
Giuseppe Pelitti Milano – Fabbrica Nazionale Strumenti musicali

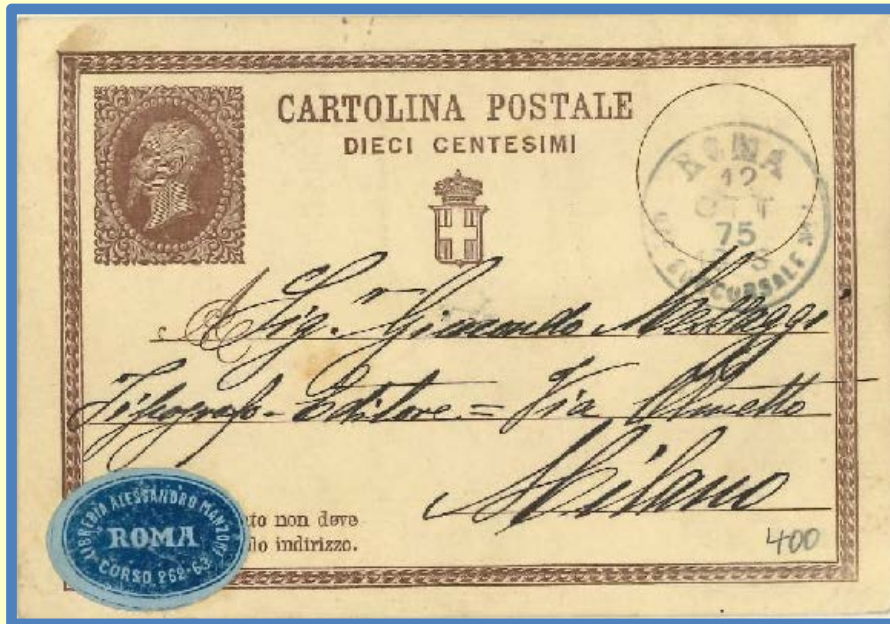

Cartolina postale da 10 c. da Roma per Milano utilizzata come cedola di commissione libraria, quando questa voce tariffaria non esisteva ancora  
Sul fronte è stata applicata una piccola etichetta adesiva pubblicitaria ovale, con il nome e l'indirizzo della libreria a cui doveva esser inviato il volume richiesto

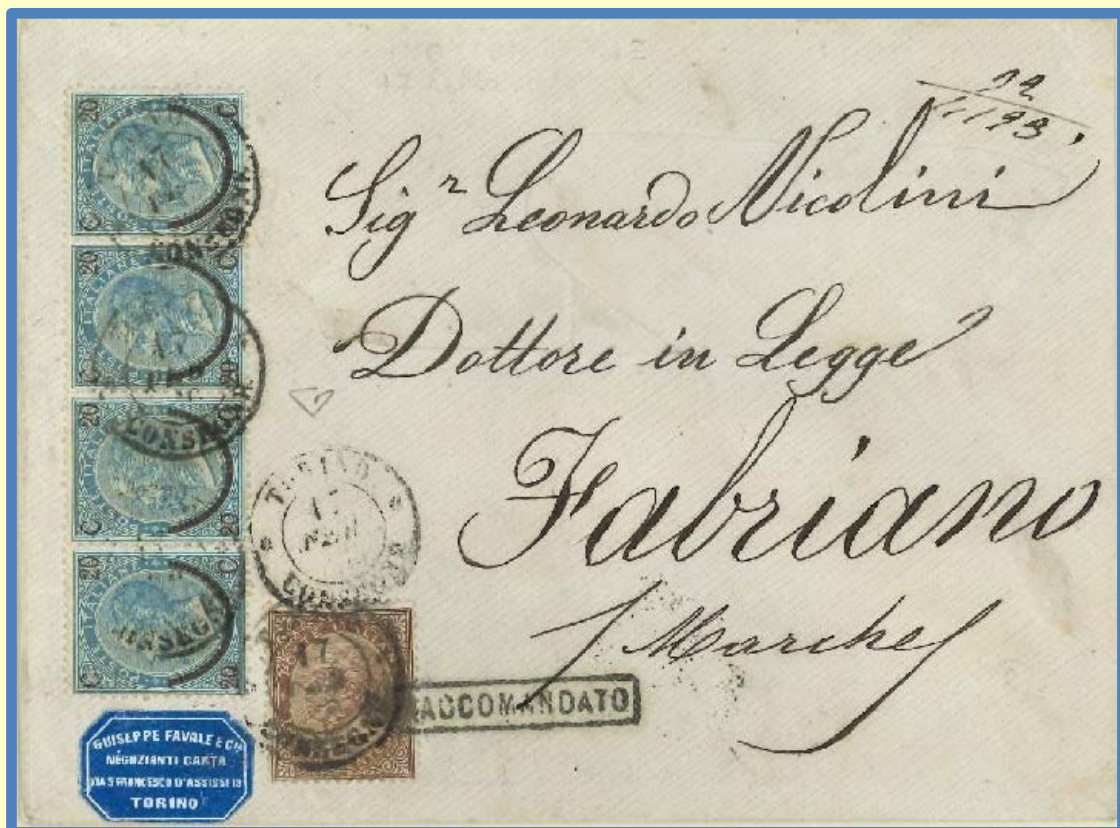

Lettera raccomandata da Torino a Fabriano del 17.2.1886 affrancata per 2,30 l.  
Sul fronte è presente un'etichetta pubblicitaria adesiva con la ragione sociale dello scrivente



Lettera da Venezia per la Svizzera del 22.5.1876 affrancata con 30 c.  
Sul fronte è stata applicata una piccola etichetta adesiva pubblicitaria ovale del Grand Hotel De L'Europe  
Marseille in Venezia

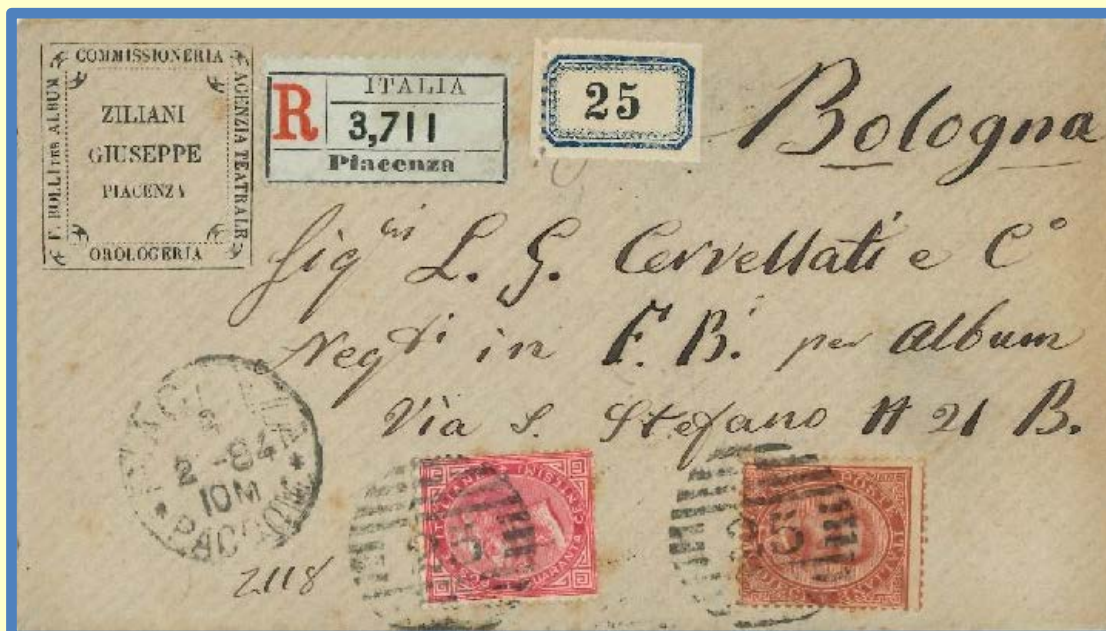

Lettera raccomandata da Piacenza per Bologna del 3.2.1884 affrancata per 60 c.  
Sul fronte è stampata in alto a sinistra, in un riquadro, la ragione sociale del mittente, l'orologeria Ziliani  
Giuseppe in Piacenza

# La Busta postale

Il primo tentativo di utilizzare l'inoltro della corrispondenza a fini pubblicitari si ebbe nel 1877 con la creazione delle buste parlanti recanti sul fronte, al verso e all'interno diversi spazi pubblicitari. I francobolli ivi applicati presentavano dei tagli di rasoio nei due angoli superiore destro e inferiore sinistro per evitare che fossero utilizzati su altra corrispondenza. Il prezzo di vendita era inferiore rispetto al valore facciale per favorirne la diffusione. Diverse furono le serie realizzate così come i francobolli utilizzati.



Busta Parlante, 25ma serie, nuova affrancata con 5 c.

GRANDE RARITÀ



Busta Parlante, 21ma serie, da Milano per Siena affrancata con 20 c. con tagli trasversali sull'angolo superiore destro e inferiore sinistro per evitare l'utilizzo su un altro supporto  
 La superficie interna riporta in stampa la pubblicità ed i costi degli annunci pubblicitari secondo le norme volute dalla ditta Gasparri e C. di Napoli, detentrica del brevetto delle buste parlanti



Busta Parlante, 13ma serie, da Milano per il Belgio affrancata con 30 c. con tagli trasversali sull'angolo superiore destro e inferiore sinistro per evitare l'utilizzo su un altro supporto

GRANDE RARITÀ



Busta Parlante, 4a serie, da Buccino per l'Eritrea affrancata con 20 c. con tagli trasversali sull'angolo superiore destro e inferiore sinistro per evitare l'utilizzo su un altro supporto

GRANDE RARITÀ



# Francalettere e cartoline di pubblicità

Un ulteriore tentativo di buste pubblicitarie si ebbe nel 1887 con la creazione delle Francalettere, anche in questo caso i francobolli erano venduti ad un valore inferiore rispetto al facciale e l'indicazione del valore di vendita era evidenziato con una perforazione C I per i 2 c. venduti a 1 c., C 4 per i 5 c. venduti a 4 c., 8-8 per i 10 c. venduti a 8 c. e C 18 per i 20 c. venduti a 18 c.



Francalettere nuovo con francobollo da 2 c. perforato C.I ad indicare il prezzo di vendita



Francalettere nuovo con francobollo da 5 c. perforato C.4 ad indicare il prezzo di vendita

<p>Acqua arsenicale, ferruginosa, carbonica, salina, alcalina <b>DI CERESOLE REALE</b> Deposito Generale Torino, Via Deposito, 3. e nelle principali Farmacie del Regno.</p>	<p>Premiato Stabilimento Bacologico APERTO NEL 1873 <b>R. PUCCI &amp; C.</b> PERUGIA SEME BACCHI cellulare di razze gialle nostrane.</p>	<p>Tipografia e Cartoleria <b>G. M. PICCONE</b> ALESSANDRIA PIEMONTE - Corso Roma 26 Si eseguono stampe di ogni qualità con tutta sollecitudine ed a prezzi che non meno concorre alla DEPOSITO PROFUMERIE.</p>
<p>— <b>CITRATO MAGNESIA BRIOSCHI</b> —</p>		
<p>Se da tutti si conoscessero le proprietà eminentemente igieniche del <i>Citrato Magnesia granulare effervescente A. Brioschi</i>, tutti farebbero certamente uso di questo prodotto, che per la sua azione rinfrescante ed il suo gusto veramente delizioso è senza dubbio la più indicata delle bevande estive. <i>Colero che non possono digerire</i> guariscono perfettamente ed in breve tempo solo usando come dissolvente. Mentre lo stomaco in ottime condizioni e la sua istantanea preparazione lo rende comodissimo nei Collegi, negli Uffici, ed in tutte le Famiglie dove può servire egregiamente in un caso d'indigestione. Si vende dai principali liquoristi, droghieri, farmacisti e confetturieri di tutto il mondo posto in pacchi piccoli, mezzani e grossi. <b>MILANO - Viale P. Vittoria N° 6. A.</b></p>		
<p>111. della Francalettera.</p> <p><i>Chelati</i></p> <p><i>Al</i></p> <p><i>3 Colli</i></p> <p style="text-align: right;">L. 100. 1111</p>		

Francalettere nuovo con francobollo da 20 c. perforato C.I8 ad indicare il prezzo di vendita



Francalettere da Livorno per Pontedera del 8.6.1887 con francobollo da 20 c. perforato C.18 ad indicare il prezzo di vendita



Francalettere da Livorno per Firenze del 8.2.1889 con francobolli da 10 c. di cui uno perforato C.18 ad indicare il prezzo di vendita

<p>Acqua arsenicale, ferruginosa carbonica, salina, alcalina <b>DI CERESOLE REALE</b> Deposito Generale Torino, Via Deposito, 3. e nelle principali Farmacie del Regno.</p>	<p><b>SEDIE DI VIENNA</b> <b>JACOBE JOSEF KOHN</b> NAPOLI Via Gaetano Filangieri 4.e 5.</p>	<p>Stabilimento Industriale per la lavorazione DEI MARMI DI E. TOMAGNINI in PIETRASANTA (Presso Carrara) Con Macchine Idrauliche ed a vapore. Si eseguono commissioni in Architettura, Ornato e figura a prezzi convenienti. (INDIRIZZO TELEGRAFICO - EUMENE.)</p>
<p align="center"><b>CITRATO MAGNESIA BRIOSCHI</b></p> <p>Se da tutti si conoscessero le proprietà eminentemente igieniche del <b>Citrato Magnesia</b> granulare effervescente <b>A. Brioschi</b>, tutti farebbero certamente uso di questo prodotto, che per la sua azione rinfrescante ed il suo gusto veramente delizioso è senza dubbio la più indicata delle bevande estive. Coloro che non possono digerire guariscono perfettamente ed in breve tempo solo usandone come dissolvente. Mantiene lo stomaco in ottime condizioni e la sua istantanea preparazione lo rende comodissimo nei Collegi, negli Uffici, ed in tutte le Famiglie dove può servire egregiamente in un caso di indigestione. Si vende dai principali liquoristi, droghieri, farmacisti e confetturieri di tutto il mondo, posto in flaconi piccoli, mezzani e grossi. <b>MILANO - Viale P. Vittoria N° 6 A</b></p>		
<p>Lit. della Francalettera.</p> <p><i>Al Nobile Signore</i> <i>Sig. Augusto Del Conte Ferrini</i> <i>Pomaranca</i></p>		

Francalettere da Livorno per Pomarana con francobollo da 5 c. perforato C.4 ad indicare il prezzo di vendita

<p>Via Frattina, angolo piazza di Spagna Sartoria Nuova Inghilterra <b>ROMA</b></p>	<p>Privilegiata Fabbrica a Vapore DI CANDELE DI CERA <b>DEI FRATELLI VIRGILIO FU FED. LIVORNO</b> Inventori di un nuovo sistema brevettato, col quale possono fabbricarsi più di 400. Candele finte all'ora, con un solo operai. Cedesi il Brevetto di Privilegio a condizioni da convenirsi.</p>	<p style="writing-mode: vertical-rl; transform: rotate(180deg);">ROMA</p>
<p align="center"><b>CITRATO MAGNESIA BRIOSCHI</b></p> <p>Se da tutti si conoscessero le proprietà eminentemente igieniche del <b>Citrato Magnesia</b> granulare effervescente <b>A. Brioschi</b>, tutti farebbero certamente uso di questo prodotto, che per la sua azione rinfrescante ed il suo gusto veramente delizioso è senza dubbio la più indicata delle bevande estive. Coloro che non possono digerire guariscono perfettamente ed in breve tempo solo usandone come dissolvente. Mantiene lo stomaco in ottime condizioni e la sua istantanea preparazione lo rende comodissimo nei Collegi, negli Uffici, ed in tutte le Famiglie dove può servire egregiamente in un caso di indigestione. Si vende dai principali liquoristi, droghieri, farmacisti e confetturieri di tutto il mondo, posto in flaconi piccoli, mezzani e grossi. <b>MILANO - Viale P. Vittoria N° 6 A</b></p>		
<p><i>Al Nobile Signore</i> <i>Sig. Francesco Del Conte Ferrini</i> <i>(Sua)</i> <i>Palonia</i></p>		

Francalettere da Roma per Palonia con francobollo per 20 c. con un francobollo perforato C.4 ad indicare il prezzo di vendita

<p>Acqua arsenicale, ferruginosa carbonica, salina, alcalina <b>DI CERESOLE REALE</b> Deposito Generale <i>Torino, Via Deposito, 3.</i> e nelle principali Farmacie del Regno.</p>	<p><b>SEDIE DI VIENNA</b> <b>JACOBE JOSEF KOHN</b> NAPOLI Via Gaetano Filangieri 4 e 5.</p>	<p>Stabilimento Industriale per la lavorazione DEI MARMI <b>DI E. TOMAGNINI</b> in PIETRASANTA (Presso Carrara) Con Macchine idrauliche ed a vapore. Si eseguono commissioni in Architettura, Ornato e Figure a prezzi convenienti. (INDIRIZZO TELEGRAFICO - EUMENE.)</p>
<p align="center"><b>— CITRATO MAGNESIA BRIOSCHI —</b></p>		
<p>Se da tutti si conoscessero le proprietà eminentemente igieniche del <b>Citrato Magnesia</b> granulare effervescente <b>A. Brioschi</b>, tutti farebbero certamente uso di questo prodotto, che per la sua azione rinfrescante ed il suo gusto veramente delizioso è senza dubbio la più indicata delle bevande estive. Coloro che non possono digerire guariscono perfettamente ed in breve tempo solo usandone come dissolvente. Mantiene lo stomaco in ottime condizioni e la sua istantanea preparazione lo rende comodissimo nei Collegi, negli Uffici, ed in tutte le Famiglie dove può servire egregiamente in un caso di indigestione. Si vende dai principali liquoristi, droghieri, farmacisti e confetturieri di tutto il mondo, per lo in flaconi piccoli, mezzani e grossi. <b>MILANO - Viale P. Vittoria N° 6. A.</b></p>		
<p>Lit. della Francalettera.</p>		
<p><i>Al. Sch. Uomo</i> <i>Cap. Giuseppe M. Frate. Armi.</i> <i>Palaia</i></p>		

Francalettere da Pomarance per Palaia del 1892 con francobollo per 20 c.  
RARO USO DI FRANCOBOLLO NON PERFORATO NON PREVISTO PER I FRANCALETTERE

<p>ROMA, Piazza Barberini, 11 <b>E. BORGHI</b> compratore di monete, marmi, bronzi, vetri, terrecotte e tutto ciò che ha merito ar- tistico e storico</p>	<p><b>Macchine da Cucire</b> Via della Stelletta, 15, Roma <b>DITTA FRATELLI RUYNAT</b> La prima Casa in Italia in questo ramo d'industria, fondata nel 1860. Mac- chine per calze e maglie, Laboratorio per riparazioni, Chiusura in lamiera di acciaio ondulato per negozi, rimesso, ferrovia, ecc.</p>	<p><b>Piasehotteria Ristorante Giuseppe Donini</b> Roma, Via Firenze, 16-17 di fianco al Teatro Costanzi presso via Nazionale Pranzi a domicilio — Pensioni mensili <b>VINI NAZIONALI</b> Cucina Romana e Toscana</p>	
<p><b>TINTURA PANTHEON</b> AFFATTO INNOCUA L. 8 la bottiglia con istruzioni</p> <p>Disegnato garantito</p> <p>PROVARE PER <b>CREDERE</b> TINTURA PANTHEON</p> <p>Vincenzo Salvi</p> <p>ritenuta la più facile e pratica per l'applicazione <b>ROMA</b> Via dei Pastini — N. 47 <b>Cavaliere FERRARI</b></p>	<p>LA LEGA INTERNAZIONALE FEMMINILE</p> <p>prossima pubblicazione</p> <p><b>ROMA</b> presso tutte le Edicole</p>	<p>— ROMA — <b>SALONE SALUSTRI</b> Tutte le sere Concerto Cucina Romana <b>VINI dei Castelli</b> Via Statuto, 40 Vendita all'ingrosso ed al minuto</p>	<p><b>STANISLAO Dottor MASCIARELLI</b></p> <p>MALATTIE DEI BAMBINI</p> <p><b>Specialità</b> V. Muratte, 13</p> <p>MALATTIE DEI BAMBINI</p>
<p><b>IL DENTISTA</b> <b>CAV. FERRARI</b> Piazza Barberini, 50 <b>ROMA</b> Piazza Barberini, 56</p>	<p><b>Omiopatico</b> <b>D. VINCENZO LIBERALI</b> SANTA CHIARA, N. 49 <b>ROMA</b></p>	<p><b>Fratelli Peluso</b> <b>FABBRICANTI CAPPELLI</b> Corso 141, Roma Napoli, via Roma, N. 112</p>	<p>Grandi e piccoli apparta- menti signorili da abitarsi in Roma, via Flavia, N. 8. Dirigersi all'Impresa Boni, via Palatino, N. 11.</p>
<p>Roma Via Serefa, 31 — Stelletta, 32-33</p> <p><b>Pasticceria Lupporelli</b></p> <p>Specialità, il ben conosciuto Amaro Lupporelli e Pasticcine da Dessert</p>	<p>DI PROSSIMA PUBBLICAZIONE</p> <p>TRADUZIONE FRANCESE</p> <p><b>Les Monstres Romains</b></p> <p>DELLA CONTESSA HEGG</p> <p>12 Racconti di Zi-Pippo</p>	<p><b>BRASSERIE MORTEO &amp; C.</b> <b>ROMA</b> Angelo S. Lorenzo in Lucina 41-42 A <b>DEPOSITO</b> DELLA RINOMATA BIERA A. Dreher</p>	
<p><b>CARTOLINA DI PUBBLICITÀ</b> BREVETTATA DAL R. MINISTERO DI AGRICOLTURA, INDUSTRIA E COMMERCIO</p> <p>DIREZIONE IN ROMA Via S. GIUSEPPE, N. 4</p> <p>SERIE <math>\frac{11}{0001}</math></p> <p>Prezzo di rivendita al pubblico cent. 8.</p> <p>Tip. CACCHINI</p>	<p><b>Grande Orfeo di Roma</b> Stabilimento di primo ordi. e Proprietà cav. <b>NICOLA BISCOSSI</b></p> <p>Tutte le sere <b>Musica, Canto, Eccentricità</b></p> <p>Primari artisti di Parigi, Vienna, Berlino, Madrid Servizio di Restaurant a tutte l'ore — Bigliardo <b>Ingresso L. Una</b> Prezzi commissari, Gabinetti riservati, Birra Dreher, Pensioni mensili</p>	<p><b>SPECIALISTA</b> malattie delle donne ed ostetricia</p> <p><b>Dott. Giovanni Mancini</b></p> <p><b>ROMA</b> Via della Serefa, N. 117</p>	
<p><b>Ai Padri di Famiglia!</b></p> <p>Pensione raccomandabile per giovinetti e signorine che intendano frequentare la pubblica scuola in Roma Per le trattative rivolgersi al dot. Alessandro Comotti, Ministero delle Finanze. Il n. edesaro dà lezioni e ripe- tizioni di italiano, latino e greco in preparazione agli esami. Assistenza efficace in ogni ramo di studi.</p>			

Cartoncino doppio ripiegato on numerosi spazi pubblicitari sul fronte, al verso e all'interno con un piccolo spazio per l'indirizzo e per la comunicazione, brevettata dalla ditta Girardi e Tarra di Milano e autorizzata dal Ministero dell'Agricoltura, Industria e Commercio.

Fu editata in alcune serie con diversi tasselli pubblicitari e fu venduta al pubblico con poco successo al consto di 8 c. già affrancata con un esemplare da 20 c. perforato C.C. (Cartolina Commerciale)

Premiata Fabbricazione a vapore  
**DI SALUMI SUINI**  
 Casa fondata nel 1862

PROPRIETÀ  
**Giuseppe Romagnoli**  
**BOLOGNA**

CONFEZIONE DI MORTADELLA IN SCATOLE  
 per l'esportazione  
 tanto intera formata cilindrica,  
 che in fette formate mezzaluna  
 Prodotto garantito sola carne di maiale

Gran Diploma Esposizione Emiliana 1888

**Ditta FRATELLI ZAMBELLI**  
 Casa fondata nel 1865  
 Provveditori della R. Casa d'Italia

**Stabilimento a vapore**

per la fabbricazione delle paste alimentari all'ova e dei rinomatissimi tortellini premiati con due medaglie d'oro alla Esposizione di Dresda del 1887 e a quella di Bologna del 1888.

**BOLOGNA**  
 Via Cavalliera, 16

**PROFUMERIA C. CASAMORATI BOLOGNA**  
 Premiata con medaglia d'oro in molte Esposizioni mondiali e nazionali, ed onorata di un gioiello da S. M. la Regina.  
**SPECIALITÀ**  
 Acqua di Felsina, Estratti al Mugugno, all' Elettropio bianco e all'Iris di Firenze.  
 VELOUTINE - Specialità della Casa G. Casamorati - BOLOGNA

*Vermouth*  *Elixir*  
 alla noce vomica - Specialità alla noce vomica - Specialità

**FARMACIA ZARRI**  
**BOLOGNA**  
 Portico Gabella Vecchia  
 Tonici digestivi corroboranti — Eccitano appetito  
 Sovrani rimedi contro le dilatazioni di stomaco

**Giuseppe Gnudi e figlio**  
 ORTICOLTORI E FIORISTI  
 33-35 — Via Ballotte — 33-35  
**BOLOGNA**

**EDOARDO MAZZETTI**  
 Via Roma, 1 - BOLOGNA - Via Venezia, 2

PREMIATO CON DIPLOMA D'ONORE

Primo importatore in Italia dei materassi di cotone, sistema orientale.

**Specialità**  
 in coperte imbottite, pagliericci elastici e trapuntati, cuscini, ecc.

**PREZZI ECCEZIONALI**  
 LISTINI GRATIS

 **SARTORIA**  
 per uomo e ragazzi

**Paolo Costa**

**BOLOGNA**  
 Logge del Pavaglione  
 Lett. F  
 accanto al Museo Civico

**ULISSE COLOMBINI** Fabbricazione a Vapore  
 DI **SALUMI DI MAIALE**  
**BOLOGNA**

Confezione di Mortadella ed altri salati preparati in scatola — Listino gratis

Premiata con medaglia d'oro e diploma d'onore

**CLETO BONI**  
 Successore a G. RATAZZI  
 NEGOZIO D'OGGETTI DI NOVITÀ  
 Specialità in articoli di pelle — Nécessaires da viaggio da uomo e da signora — Borse e valigie da viaggio con o senza nécessaire — Chincaglierie di lusso.  
**BOLOGNA - Via Rizzoli - BOLOGNA**

**CARTOLINA DI PUBBLICITÀ**

BREVETTATA DAL R. MINISTERO DI AGRICOLTURA, INDUSTRIA E COMMERCIO

DIREZIONE IN ROMA  
 Via S. Giuseppe, N. 4.

SERIE 17  
 0001

*3 colla*  
  
**ICILIO A. LOM**  
 NEGOZIANTE  
 in Francobolli per collezioni  
**BOLOGNA**

*D. Emilio D'...*

*Modena*

Prezzo di rivendita al pubblico: Cent. 8

FORMA N. 2. 1900 DEL SENATO. ROMA.

**PROFUMERIA**  
**FRANCHI E BAIESI**

**BOLOGNA**  
 Via Rizzoli, 14-A  
 Casa fondata nell'anno 1840

Grande assortimento di profumeria delle principali Case estere e nazionali — Vastissimo assortimento di tutti gli articoli inerenti alla toilette.

Acqua di Felsina bianca o rossa a L. 3,40 la dozzina — cent. 30 la bottiglia.

Acqua di Colonia di lavanda: al litro L. 6, mezzo litro L. 3,50 — bottiglie piccole L. 1 e cent. 50.

Cartolina commerciale da Bologna per Modena, brevettata dalla ditta Girardi e Tarra di Milano e autorizzata dal Ministero dell'Agricoltura, Industria e Commercio.

Fu editata in alcune serie con diversi tasselli pubblicitari e fu venduta al pubblico con poco successo al costo di 8 c. già affrancata con un esemplare da 20 c. perforato C.C. (Cartolina Commerciale)



# Cartoline e Biglietti postali privati pubblicitari

Anche le cartoline postali e i biglietti postali furono "modificate" dai privati per fini pubblicitari. Il primo tentativo si ebbe nel 1898 con la stampa al retro di tasselli pubblicitari. Il prezzo di vendita era di 5 c. e il loro uso è senz'altro raro. La riduzione di costo per gli utilizzatori ed il costo dell'investimento e lavoro della ditta Girardi e Tarra era recuperato dalla vendita dei tasselli pubblicitari



Cartolina postale di Stato da 10 c., millesimo 98, nuova, acquistata a prezzo pieno dalla ditta Girardi e Tarra di Milano, con stampa al retro di numerosi tasselli pubblicitari, nonché rigate nello spazio di scrittura e quindi rivendute al pubblico a metà prezzo (5 c.)



Cartolina postale di Stato da 10 c., millesimo 98 da Milano a Paderno d'Adda in data 7.7.1899



Cartolina postale di Stato da 10 c., millesimo 03 da Napoli a Civitavecchia in data 7.6.1903

Altri tentativi furono realizzati dal Rag. Emilio Corsi, molto attivo nel settore, che soprastampò i biglietti postali da 5 c. di Umbero con numerosi tasselli pubblicitari.



Biglietto postale da 5 c., venduto a 3 c. nuovo e completo di fogli interno contenente numerosi tasselli pubblicitari con l'autenticazione del Rag. Emilio Corsi



Biglietto postale da 5 c., venduto a 3 c. nuovo e completo di fogli interno contenente numerosi tasselli pubblicitari con l'autenticazione del Rag. Emilio Corsi

PREMIATA OFFICINA MECCANICA  
ANGELO SARNO & FIGLIO  
ROMA  
FONDATA Via dei Baccini, N. 18 FUMISTA  
Costruzioni e Riparazioni di Armi e Veicoli  
MACCHINE DA GUERRA, TERZO PER NEGOTI, ETC.  
Succursale: Albano Laziale, Corso, 256  
ATTIVA TRATTORIA DELLA PALOMBELLA  
di GIUSEPPE NOVATI  
Vini scelti dai Castelli Romani ed Ottima Cucina  
Via della Palombella, 32  
Prezzi da non temere concorrenza.

MAGAZZINI F.lli CERAFOLLI  
PULIZIARI E QUANTARI  
di Sca. Maresca la Regina  
Laboratorio di Calce per Sigorta e Pallida da Uomo  
ASSORTIMENTO COMPLETO  
Prezzi Correnti.  
Via della Bocca, 21, 22, 23 - Via Nazionale, 89

ROMA  
58 e 39 - Via Nazionale - 58 e 39  
NEGOZIANTE  
Articoli per uso domestico ed negozi da cucina in ferro stagnato, smaltato e nichelato, Macchine per imbottire, Piegamacchine, Tuti di gomma ed a spirale, Macchine a trafilatura meccaniche nasture metal, Pompa per la medesima. - Specialità in porcelle.

Corrispondenza Telefonica  
LABORATORIO MECCANICO SPECIALE PER LE  
MATERIE  
R.M.C.  
DEPOSITO DI AGRICOLTORI E AGRICOLTI  
VIA VACIAGO - VIA CASTELFIDARDO, 48 - ROMA

BIGLIETTO POSTALE  
DA 5 CENTESIMI.  
Serie A/6 (1000)  
Marzo 1895 per centesimi 3

Ad Signora Giuseppe Riello

Porto Maurizio

Privata industriale  
Rag. EMILIO CORSI  
Concessionari: G. AMERIGO & C.  
ROMA - Via della Mercede, 21 - ROMA

Biglietto postale da 5 c.,  
venduto a 3 c. da Roma a Porto  
Maurizio con aggiunti 25 c. per  
spedizione fuori distretto

Biglietto postale da 5  
c., venduto a 3 c. da  
Roma a Lussemburgo  
per la vendita dei  
tasselli pubblicitari  
Sull' Annuario  
Filatelico Universale

ANCIEN TRESORIER DE LA SOCIETE PHILATELIQUE LUXEMBOURGEOISE  
MEMBRE FONDATEUR  
DE LA SOCIETE INTERNATIONALE PHILATELIQUE A ROUEN  
Prix: 5 francs

ANNUAIRE PHILATELIQUE UNIVERSEL  
par EMILE CORSI

BIGLIETTO POSTALE  
EMILIO CORSI DA 5 CENTESIMI.  
58, VIA AURELIANA  
ROMA

Ad M. Leon Clément  
Marché aux herbes  
Luxembourg  
Gr. Duché

MM. les Officiers de poste sont priés de vouloir bien poursuivre les recherches en cas d'insuffisance ou d'insuccès d'adresse, et de renvoyer dans les dix jours les cartes qui n'auraient pas pu être distribuées.

Per aprire il biglietto strappare il margine, seguendo la perforatura.

# Biglietti e cartoline postali pubblicitarie

Dopo i vari tentativi ad opera di privati, fu l'Amministrazione postale stessa a produrre biglietti e cartoline postali pubblicitarie a favore dei richiedenti. Numerosi i tipi realizzati spesso venduti nelle sole zone in cui operava il richiedente.



Biglietto postale pubblicitario da 15 c. da Boves per Spoleto del 4.9.1926 con pubblicità del Lloyd Mediterraneo

Biglietto postale pubblicitario da 15 c. da Chatillon per Grado del 28.7.1920 con pubblicità di Dadi Salus





Biglietto postale pubblicitario da 10 c. per Benevento del 13.8.1926 con pubblicità del Cioccolato Talmone



Biglietto postale pubblicitario da 15 c. da Vigevano per Macerata del 24.2.1921 con pubblicità del Cioccolato Talmone

Biglietto postale pubblicitario da 15 c., nuova, con pubblicità dei Grafononi Columbia



ISPECIALE CONCESSIONE ALLA CROCE ROSSA - ROMA - UFFICI DEL VICARIO 351  
TRADE MARK  
WILANO  
PIAZZA CASTELLO - 16  
COLUMBIA - GRAPHOPHONE - C. L.  
RAPPRESENTANZA  
VENDITA - ANCHE - A - RATE - MENSILI  
PICCHI - CATALOGHI - GRATIS  
I MIGLIORI - DEL - MONDO  
DISCHI - COLUMBIA - E - CIGALE  
GRAFOFONI - COLUMBIA

BIGLIETTO POSTALE

PROSSIMA ESTRAZIONE DEI PREMI  
DELLA GRANDE LOTTERIA NAZIONALE ITALIANA  
AMMINISTRATA DALLA BANCA D'ITALIA  
PRIMO PREMIO  
UN MILIONE E MEZZO!  
MOLTISSIMI ALTRI PREMI MINORI

GR<sup>PE</sup> LOTTERIA NAZ. ITALIANA ROMA-TORINO 1911  
BIGLIETTO POSTALE

*Ac*

Per aprire il biglietto strappare il margine, seguendo la perforatura.

Biglietto postale pubblicitario della Lotteria Nazionale Italiana con illustrazione all'interno che riduce di metà lo spazio utilizzabile per la scrittura. Era distribuita gratuitamente per propagandare la lotteria



Cartolina pubblicitaria da 15 c. da Palamarola per Firenze del 14.1.1925 con pubblicità della Coen



Cartolina pubblicitaria da 25 c. da Roma per Padova del 25.10.1922 con pubblicità della Coen





Cartolina pubblicitaria da 25 c. da Tolentino per città del 7.11.1922 con pubblicità della Coen

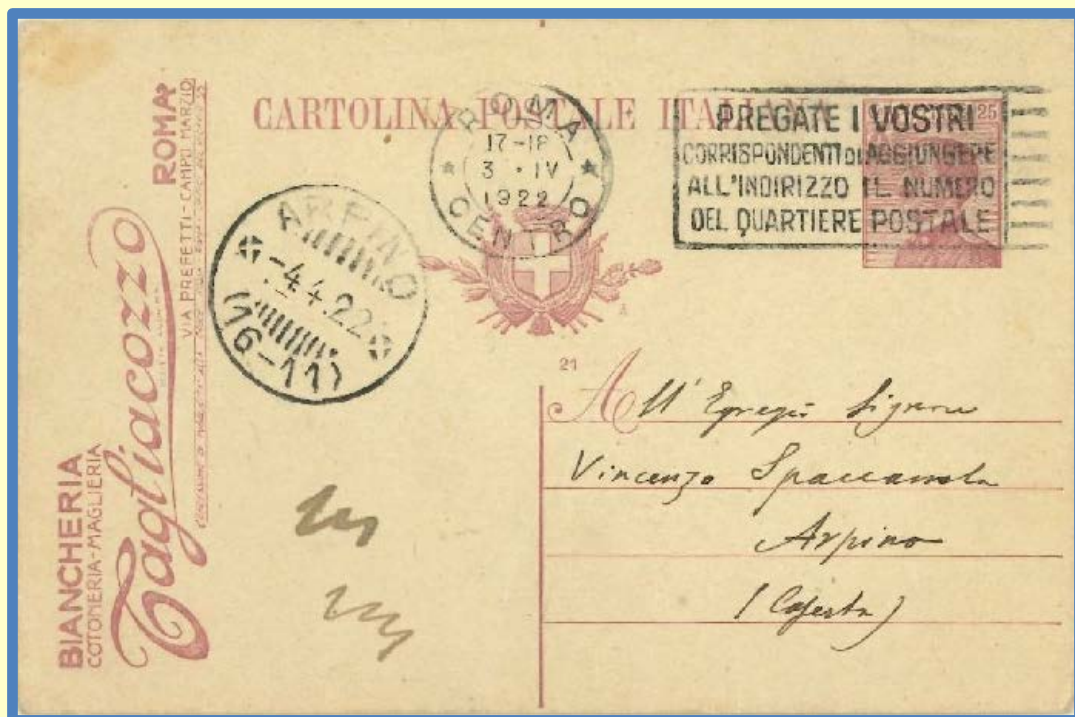

Cartolina pubblicitaria da 25 c. da Roma per Arpino del 3.4.1922 con pubblicità della biancheria Tagliacozzo



Cartolina pubblicitaria da 15 c. racc. da Vetralla per Selano del 30.8.1921 con pubblicità della Coen



Cartolina pubblicitaria da 15 c. da Roma per Spoleto del 4.6.1921 con pubblicità della biancheria Tagliacozzo

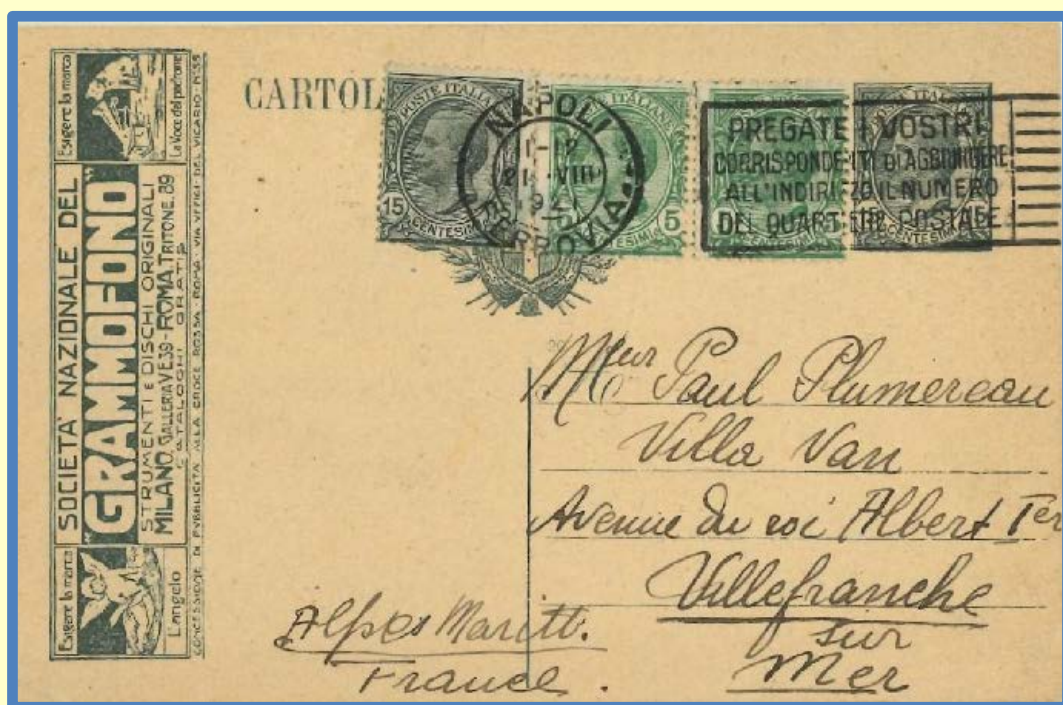

Cartolina pubblicitaria da 15 c. da Napoli per la Francia del 21.8.1921 con pubblicità della Società nazionale del Grammofono



Cartolina pubblicitaria da 15 c. espresso da Roma per città del 25.7.1921 con pubblicità della Società Amilcare Piperno



Cartolina pubblicitaria da 15 c. da Pavia per Torino del 25.10.1919 con pubblicità della Società Perugina



Cartolina pubblicitaria da 25 c. da Roma per Ragusa del 21.3.1922 con pubblicità della Società Amilcare Piperno

# Buste Lettere Postali

Le "Buste Lettere Postali" ed i relativi francobolli soprastampati con la sigla "B.L.P." furono autorizzati con R.D. nr. 1678 del 29 ottobre 1920. Concessionaria fu la Federazione Nazionale dei comitati di assistenza ai militari ciechi, storpi e mutilati, aventi sede in Roma. La concessione, in base all'articolo 1, venne stabilita nella durata di nove anni a partire dal 1 dicembre 1920.

I francobolli soprastampati con la sigla B.L.P. sono stati venduti al pubblico già applicate su buste "Buste Lettere Postali", recanti avvisi di carattere pubblicitario, a 5 centesimi al di sotto del prezzo del valore facciale.

Le prime "Buste Lettere Postali" affrancate con valori da centesimi 25 apparvero nel gennaio del 1921. Il 20 marzo 1921 il Ministero delle Poste e Telegrafi – come da bollettino nr. 9 paragrafo nr. 159 – disponevano che i francobolli comuni dovevano considerarsi validi al completamento dell'affrancatura delle "Buste Lettere Postali", oltre ai francobolli soprastampati "B.L.P."

Al verso di ogni "B.L.P." è stampata - sempre con finalità pubblicitarie - una "cartolina di ritorno" che nell'intendimento dell'Ufficio di Emissione B.L.P., doveva servire ad accusare ricevuta della lettera stessa al mittente. Questa cartolina di cui si ebbe un uso limitatissimo usufruì della tariffa postale stampe



BLP espresso da Mondovì per Firenze del 15.8.1923 affrancata con 1 l. soprastampato BLP con pubblicità delle lampade italiane Z



BLP da Vicenza per Bologna del 24.6.1922 affrancata con 50 c. soprastampato BLP con pubblicità dei grandiosi magazzini "Alla Giardiniera Italiana"

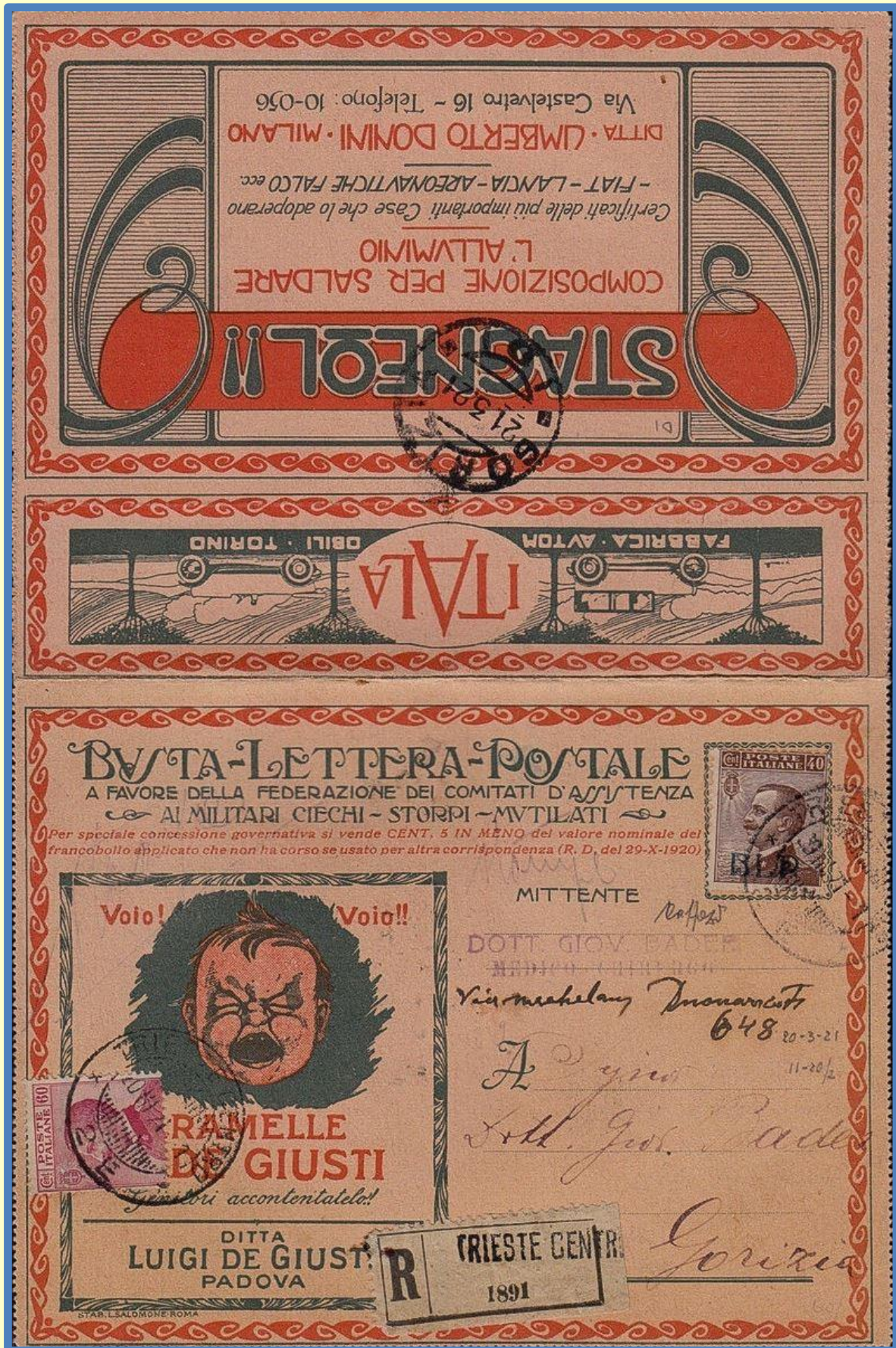

BLP racc. da Trieste per Gorizia del 20.3.1921 affrancata con 40 c. soprastampato BLP e 60 c. con pubblicità dei grandiosi magazzini "Caramelle Giusti"



Ricevuta di ritorno BLP con diverse pubblicità stampate al verso



Ricevuta di ritorno BLP affrancata con 5 c. da Varese per Genova con diverse pubblicità stampate



# Annuli pubblicitari

A partire dal 1920 si ebbe una diffusione massiccia degli annulli figurati dovuti alla possibilità di introdurre pubblicità privata negli annulli. Intorno alla prima metà degli anni '20 aumentarono rapidamente sia il numero degli uffici dotati di macchine annullatrici, sia quello delle targhette pubblicitarie. Nel 1924 si ebbe il periodo di massimo splendore per le targhette figurate, anno in cui il numero delle targhette realizzate era superiore al numero degli uffici preposti al loro utilizzo.

Per quanto riguarda le macchine utilizzate, la totalità delle targhette venne montata su Flyer di produzione estera o di produzione italiana.

Dalla seconda metà degli anni '20 in poi, in cui le targhette sono state un numero piuttosto limitato (a parte il periodo 1927/1928) ma la diffusione è stata comunque elevata per via dell'incremento degli uffici preposti al loro uso. In pratica, il numero dei centri che avevano le targhette nel 1928 era più o meno lo stesso del 1924 ma il numero di uffici e di macchine per ogni ufficio era aumentato. Sempre nella seconda metà degli anni '20 numerosi uffici di città importanti vengono dotati di quelle bollatrici Krag che inizialmente vennero distribuite nei principali centri italiani e poi sostituite dalle Flyer ed è questa la ragione per la quale ci sono numerosi annulli di località che hanno avuto unicamente la Krag e non la Flyer.

A partire dalla seconda metà del 1943 la distribuzione e l'uso degli annulli meccanici ed in particolare delle targhette diviene sempre più rarefatto. In alcuni casi vengono reimpiegate targhette in disuso da anni.



Lettera da Roma per l'Isola della Maddalena dell'8.2.1912  
con il primo annullo pubblicitario meccanico d'Italia



Cartolina postale da Milano per città del 22.12.1923 con annullo pubblicitario "Vestitevi al Duomo"

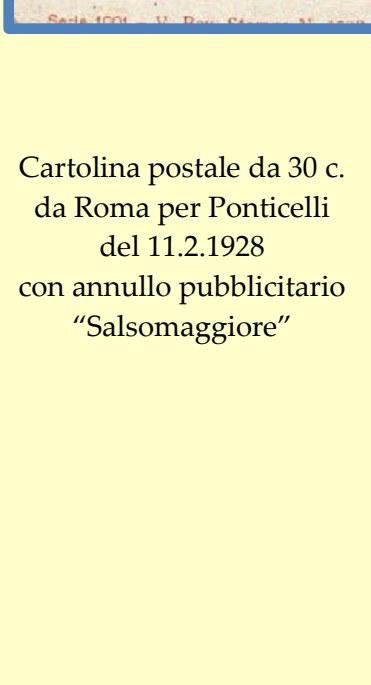

Cartolina postale da 30 c. da Roma per Ponticelli del 11.2.1928 con annullo pubblicitario "Salsomaggiore"



Cartolina postale da Genova per Malta del 30.4.1924 con annullo pubblicitario "Afro Ballari"



Cartolina postale da Genova per Malta del 30.4.1924 con annullo pubblicitario "Afro Ballari"



Cartolina postale da 10 c. da Ancona per Napoli del 9.5.1926 con annullo pubblicitario "Acquistate i Buoni postali Fruttiferi" apposto anche in arrivo

Cartolina postale da Roma per la Cecoslovacchia del 19.5.1924 con annullo pubblicitario "Mata Hari"

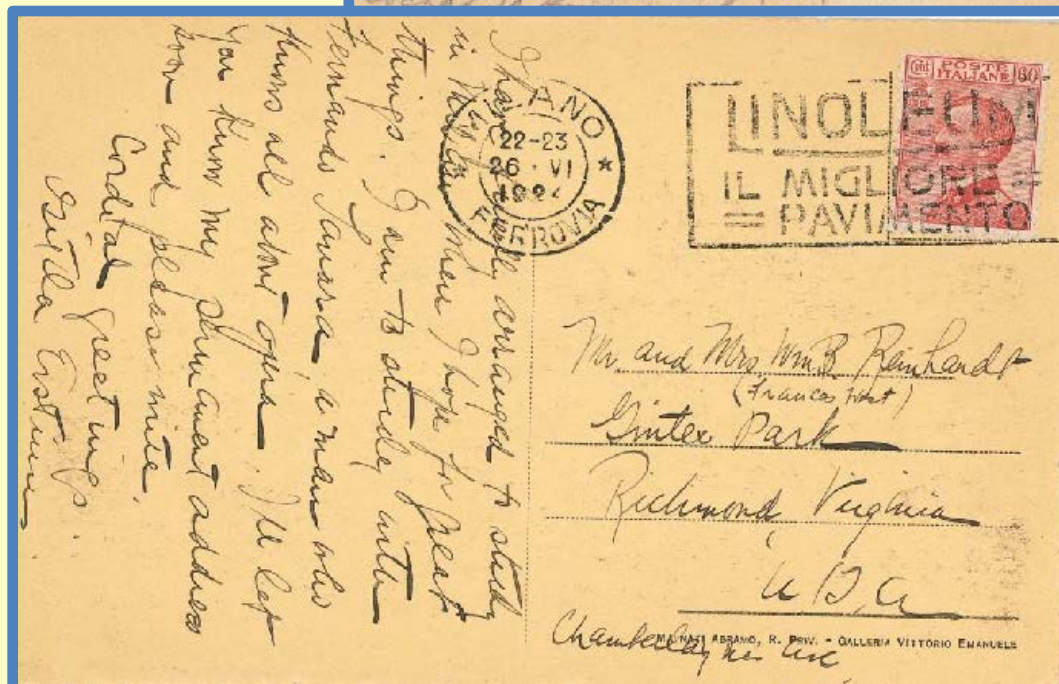

Cartolina postale da Milano per gli USA del 26.6.1924 con annullo pubblicitario "Linoleum"



Cartolina postale da 30 c. da Caserta per Napoli del 23.7.1924 con annullo pubblicitario "Saldi la Rinascente"

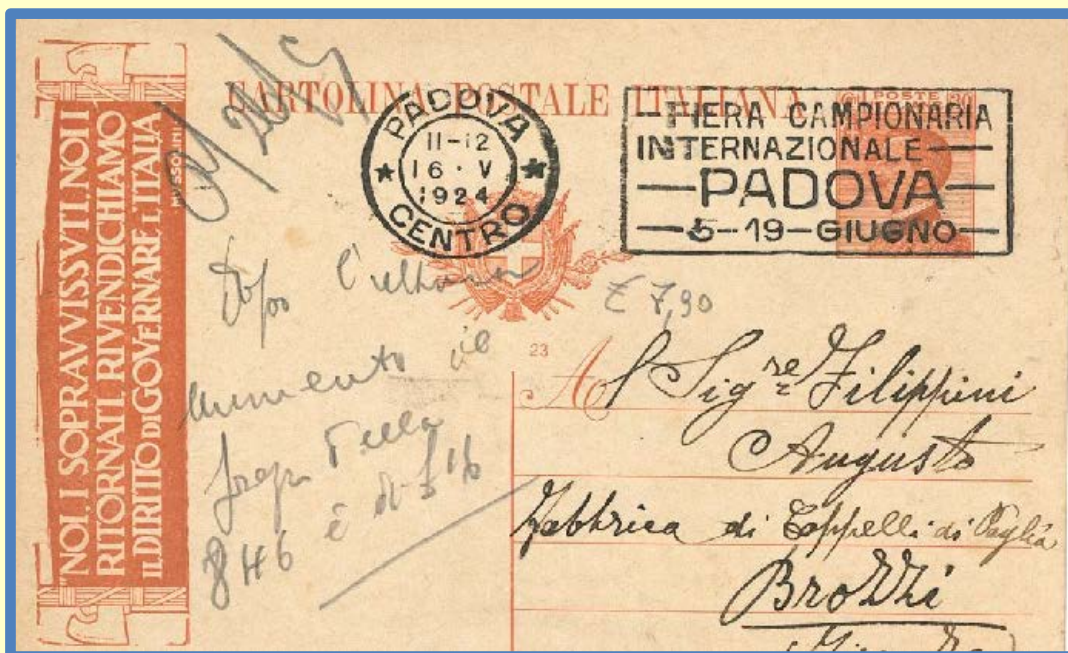

Cartolina postale da 30 c. da Padova per Brozzi del 16.5.1924 con annullo pubblicitario "Fiera Campionaria internazionale Padova"

# Supporti e cornice pubblicitaria

Un ulteriore forma di pubblicità era ottenuta apponendo il francobollo per la spedizione su un supporto gommato adesivo pubblicitario piuttosto che applicarlo in una cornice direttamente stampata sulla busta. Diversi inoltre sono i casi in cui la ditta mittente ha stampato direttamente sulla busta l'immagine di pseudo francobolli pubblicitari.



Cartolina avviso di casa editrice per sollecitare un pagamento spedita in abbonamento postale da Roma a Ischia di Castro Il marchio della casa editrice è stato riprodotto a stampa sull'invio in alto a destra, come un francobollo



Busta per spedizioni pubblicitarie della Pirelli e C. con 2 c. da Milano per Castiglione delle Stiviere Sul fronte è stampata l'immagine di un francobollo per espresso e timbro che lo annulla del 1912



Busta pubblicitaria della ditta A. Cardini di Omegna decorata con cornice e con simulacro di francobollo senza valore viaggiata da Omegna Finalpia  
Francobollo da 2 c. applicato su supporto pubblicitario della stessa azienda mittente con decorazioni di tipo floreale



Cartolina illustrata da Milano ad Intra del 25.7.1908 affrancata con 10 c. applicato su supporto pubblicitario della ditta Fratelli Campari di Milano

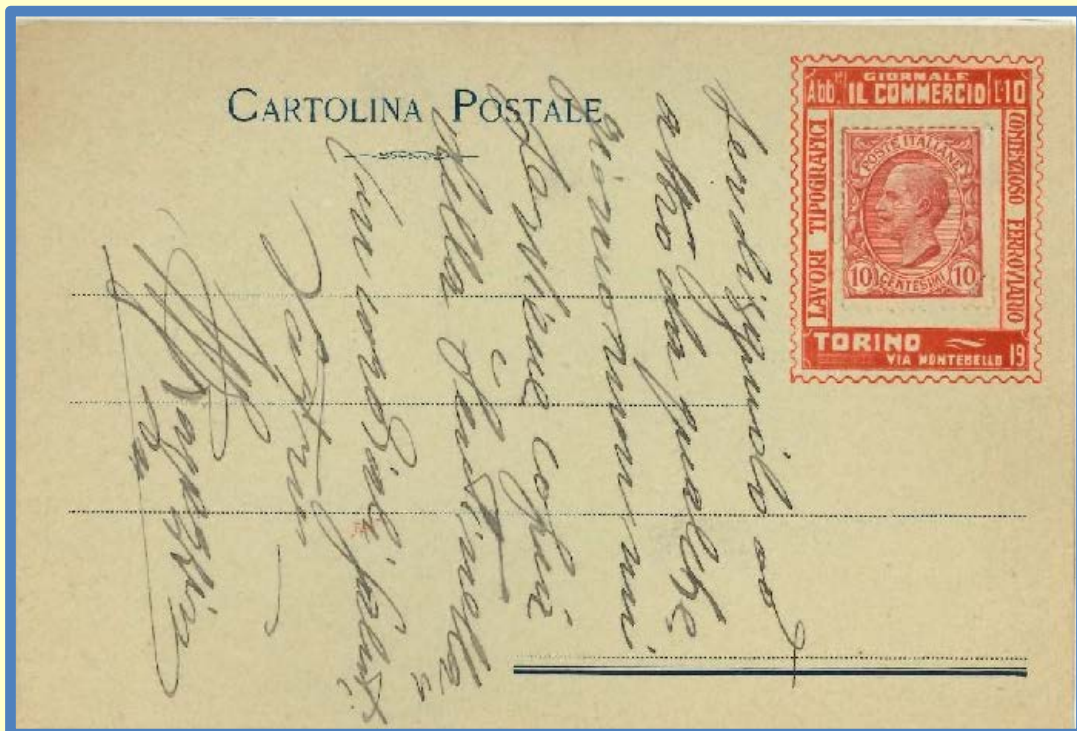

Cartolina postale scritta e non spedita affrancata con 10 c. applicato al centro di una cornice pubblicitaria del Giornale Il Commercio



Cartolina illustrata da Alessandria a S. Christophe del 17.9.1916 affrancata con 10 c. applicato su supporto patriottica "Guerra Europea" della litografia Boero di Torino



Cartolina illustrata da Voltaggio a Torino del 30.6.1908 affrancata con 10 c. applicato su supporto pubblicitario del Portofino Kulm Hotel





Cartolina postale in tariffa stampe da Torino a Livorno del 4.7.1923 affrancata con 10 c. e supporto pubblicitario della ditta Atlantic Oil



Cartolina postale da Roma a Bologna del 24.12.1910 affrancata con 10 c. applicato su supporto pubblicitario della ditta A. F. Formiggini editore in Roma



Busta pubblicitari della ditta Arbiter di Milano da Milano a Noto  
Sul fronte è stampata l'immagine di un francobollo e dell'etichetta "Urgente"



Cartolina illustrata da Roma per la Francia del 21.5.1911 affrancata con 2 esemplari da 5 c. applicati su supporto pubblicitario della lotta contro l'alcolismo con diciture in lingua francese



Busta intestata della Ditta Florio & C. Soc. Anonima Vinicola Italiana con l'immagine della classica bottiglia di Marsala, da Milano a Podenzano affrancata per 12 c. con 2 c. applicato su etichetta dentellata pubblicitaria della stessa ditta Florio



Busta intestata Birra Venezia da Venezia a Chiasso affrancata per 50 c. con 40 c. applicato su etichetta dentellata pubblicitaria della stessa Birra Venezia



Busta intestata della Ditta Florio & C. Soc. Anonima Vinicola Italiana con l'immagine della classica bottiglia di Marsala, da Milano a Treviso affrancata per 30 c. con 15 c. applicato su etichetta dentellata pubblicitaria della stessa ditta Florio

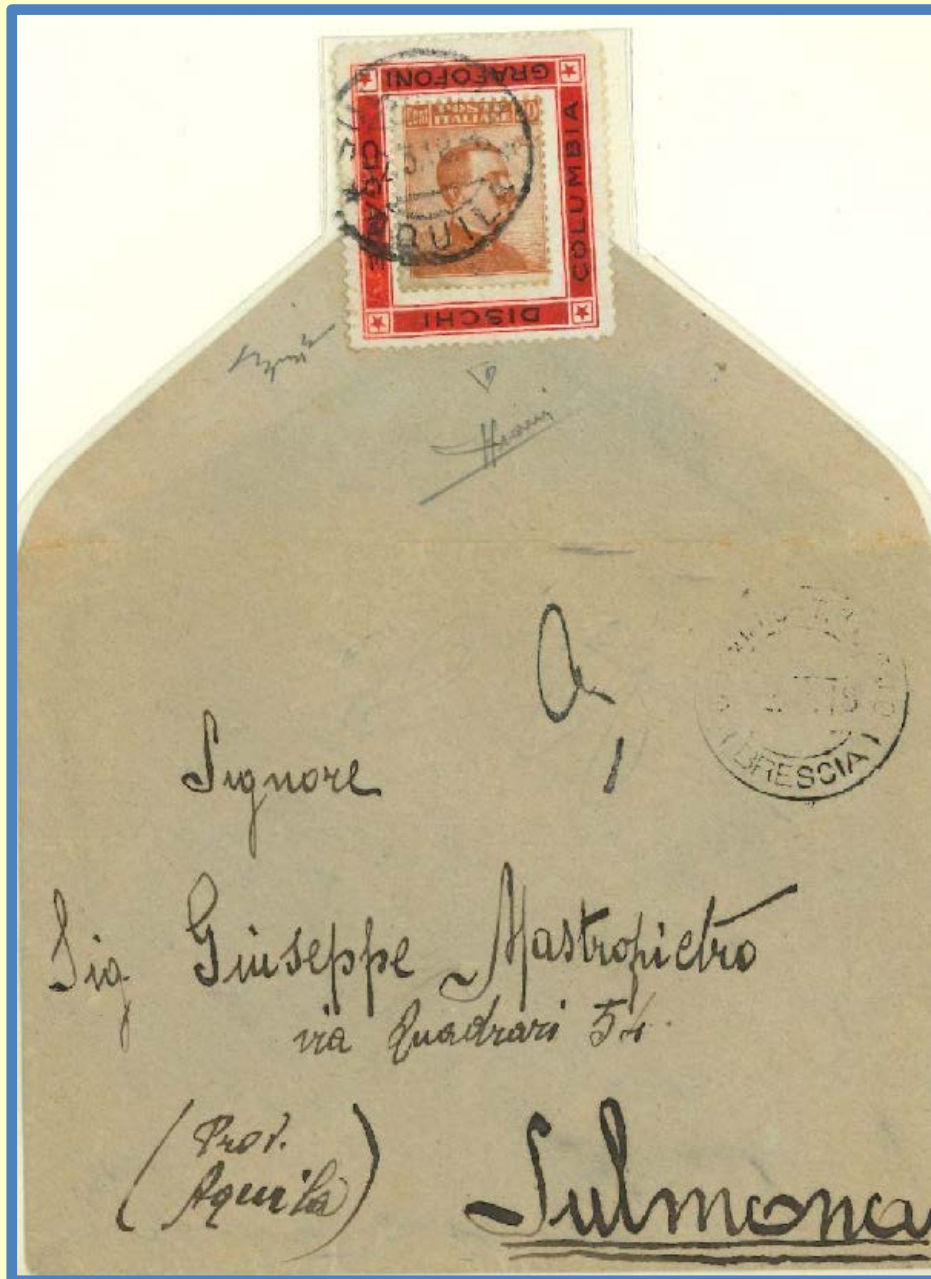

Lettera da Brescia a Sulmona affrancata con 20 c. applicato su etichetta dentellata pubblicitaria Dei Grafononi Columbia



Busta intestata della ditta Cuoificio Umberto Chiorino di Biella da Biella per la Svizzera del 28.1.1918 affrancata con 25 c. e etichetta pubblicitaria della merce italiana



Cartolina postale espresso da Roma a Firenze del 19.6.1925 affrancata per 1,10 l. e etichetta pubblicitario della ditta Tassoni

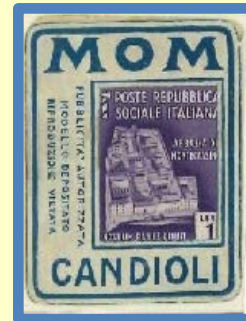
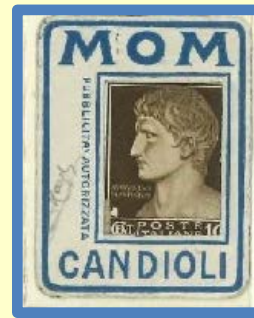
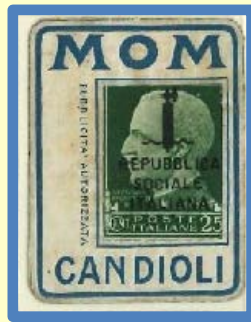

Esempi di francobolli moneta su supporti pubblicitari



# *Francobolli pubblicitari*

I francobolli con appendice pubblicitaria furono autorizzati dal Ministero delle Poste a mezzo di apposito capitolato d oneri in data 20 settembre 1923. Diverse furono le ditte che vi aderirono: Campari, Columbia, Abrador, Coen, Piperno, Reinach, Tagliacozzo, De Montel, Siero Casali, Singer e Tantal e i relativi francobolli con appendice pubblicitaria furono posti in corso a partire dagli ultimi mesi del 1924 nelle località e uffici scelti dalle ditte stesse.

In un primo momento fu stabilito che le appendici pubblicitarie sarebbero dovuto essere separabili dai francobolli mediante perforazione, ma ciò non fu rispettato, probabilmente perché le varie ditte committenti temevano che gli utenti avrebbero staccato con più facilità la parte inferiore, vanificando in tal modo lo scopo per cui venivano ideati questi francobolli. Essendo invece la vignetta corpo unico con l effige, comprendente il valore nominale, era più probabile che gli utenti incollassero l intero francobolli magari per timore che senza la vignetta non sarebbe stato più valido. La concessione venne abrogata il 7 luglio 1925 e i francobolli restarono in corso fino all esaurimento delle scorte.

I valori con vignetta pubblicitaria in tutto furono diciannove più i due non emessi con valori facciali dal 15 c. Leoni all una lira Floreale. Furono stampati in fogli di 50 esemplari con sistema tipografico con due passaggi di stampa separati, uno per la vignetta e uno per la vignetta pubblicitari. Presentano in filigrana la corona e sono dentellati a pettine orizzontale con passo  $14 \times 14 \frac{1}{4}$ .

I francobolli pubblicitari dovevano avere corso per tre anni ma incapparono nella legge che nel 1925 vietava ogni forma di pubblicità attraverso i servizi postali anche se non vi fu mai un decreto che ne sanciva la loro nullità, infatti il loro uso fu prevalentemente nella prima metà del 1925. Nella loro seppure breve vita postale assistettero ad un cambio tariffario il 15 marzo 1925 quando la lettera passò da 50 c. a 60 c. e la lettera raccomandata da 1 l. a 1,20 l.

L impiego di tali valori per l'estero era vietato, probabilmente per impedire che l effige del sovrano varcasse i confini con attaccata al collo una reclame pubblicitaria, tuttavia furono quasi sempre tollerati anche se era prescritto al più di staccare la vignetta.



# SERVIZIO PUBBLICITÀ SUI FRANCOBOLLI

UFFICIO DI GESTIONE: Via Ezio, 47-- Tel. 21867

Roma 33, li

Spettabile Ditta,

Il Ministero delle Poste e dei Telegrafi, con recente Decreto Reale, ha istituito una nuova ed originale forma di pubblicità mediante i francobolli adoperati per le corrispondenze, raddoppiando il formato dei francobolli medesimi e consentendo che nel maggiore spazio vengano stampati dall'Officina Carte-Valori che fabbrica i francobolli, avvisi di pubblicità commerciale ed industriale, sia a mezzo di figure e disegni espressivi di un determinato prodotto, che a mezzo di apposite diciture.

Dato l'enorme consumo di francobolli e la grandissima diffusione di essi a mezzo delle corrispondenze e delle stampe, la particolare organizzazione dell'Amministrazione postale che, coi suoi undicimila Uffici sparsi in tutto il Regno, permette una così larga distribuzione dei vari tipi di francobolli con la pubblicità, riteniamo non sfuggirà a cotesta On. Ditta l'enorme forza di penetrazione di questo nuovo efficace mezzo di propaganda che permette di lanciare un prodotto, invadendo, nel senso più largo della parola, tutto il Paese e richiamando sull'oggetto della pubblicità l'attenzione di milioni di persone.

Una campagna di pubblicità informata al criterio di imporre violentemente all'attenzione ed alla memoria del pubblico un determinato prodotto di grande consumo o uno specifico di largo uso, non potrà trovare un mezzo più efficace e più economico della pubblicità mediante i francobolli; e pertanto confidiamo che cotesta On. Ditta vorrà esaminare i costi comparativi di tutte le esistenti forme di propaganda in rapporto al loro rendimento, per convincersi della necessità di dare sempre la preferenza a questa geniale iniziativa del Governo che ha permesso di utilizzare i francobolli postali per la diffusione nell'interno e all'estero dei prodotti dell'industria, del lavoro e dell'ingegno italiano.

L'ufficio delegato per la gestione di questa nuova forma di pubblicità si onora infine di avvertirVi che, a semplice richiesta, invierà un suo funzionario per fornirVi tutte le opportune delucidazioni e per sottoporVi il campionario dei francobolli con le varie pubblicità.

In attesa di graditi ordinativi, salutiamo distintamente.

Carta intestata con il simbolo del Regno d'Italia, dell'Ufficio Gestione del Servizio pubblicità sui francobolli, concessionario delle Poste per la vendita della pubblicità, contenente la presentazione della speciale emissione dei francobolli con appendice pubblicitaria ai possibili clienti

## ISTRUZIONI SUL SERVIZIO PUBBLICITÀ SUI FRANCOBOLLI.

I. - Il francobollo comune, di qualsiasi tipo, viene raddoppiato di formato e la metà in più è riservata alla pubblicità. Il francobollo con la pubblicità forma un unico pezzo di carta filigranata, gommato all'interno e perforato agli orli. Lo spazio utile per la pubblicità su ogni francobollo è quindi di millimetri 18 per 22.

II. - I francobolli con la pubblicità sono messi in vendita in tutti gli Uffici Postali e nelle Rivendite autorizzate.

III. - La stampa della pubblicità, che viene eseguita dall'Officina Carte-Valori di Torino con lo stesso procedimento con cui si fabbricano i francobolli, potrà esser fatta in colore diverso dal francobollo, in modo da dare un maggiore risalto all'inserzione.

IV. - La parte del francobollo con la pubblicità resta esente da timbratura, perchè costituisce la parte inferiore del francobollo, e quindi fuori del raggio delle macchine boltratrici. Ciò assicura la perfetta leggibilità dell'inserzione nella seconda fase della sua azione pubblicitaria, cioè quando la corrispondenza passa per gli Uffici postali ed arriva ai destinatari.

V. - Gli inserzionisti hanno il diritto di designare in quali località desiderano che vengano messi in vendita i francobolli con la propria pubblicità. E ciò allo scopo di potere in precedenza stabilire i limiti territoriali entro i quali si ha interesse che la propaganda si svolga.

VI. - Tutti i tipi di francobolli in uso per le corrispondenze e per le stampe possono essere prescelti per la pubblicità.

Descrizione tecnica, caratteristiche e scelte possibili, comunicate ai potenziali clienti, spedito insieme al foglio di presentazione dell'emissione stampato a cura dell'Ufficio di Gestione del Servizio pubblicità sui francobolli



16 esemplari da 15 c. Bitter Campari su lettera raccomandata per l'interno  
Tariffa: 1,80 l. lettera 3 porti e 60 c. raccomandazione per totali 2,40 l. in data 7.1.1926



15 c. Columbia e complementare da 10 c. sovrastampato B.L.P. su lettera per il distretto  
Tariffa: 25 c. lettera per il distretto in data 13.12.1924



15 c. Cordial Campari isolato su cartolina postale per l'interno  
Tariffa: 30 c. cartolina postale in data 26.2.1925. Difetto di 15 c. non tassata



15 c. Cordial Campari e complementari su lettera per posta pneumatica per l'interno  
Tariffa: 60 c. lettera e 20 c. posta pneumatica in data 25.4.1925. Eccesso di 20 c.



4 esemplari in quartina da 25 c. Abrador su manoscritti raccomandati per l'interno  
Tariffa: 50 c. manoscritti e 1 l. raccomandazione per totali 1,50 l. in data 20.1.1925



25 c. Coen e complementare da 15 c. su lettera per posta pneumatica per il distretto  
 Tariffa: 25 c. lettera per il distretto e 15 c. posta pneumatica per totali 40 c. in data 24.12.1924



4 esemplari da 25 c. Coen e complementari su lettera raccomandata per l'estero  
 Tariffa: 1 l. lettera e 1 l. raccomandazione per totali 2 l. in data 5.12.1924



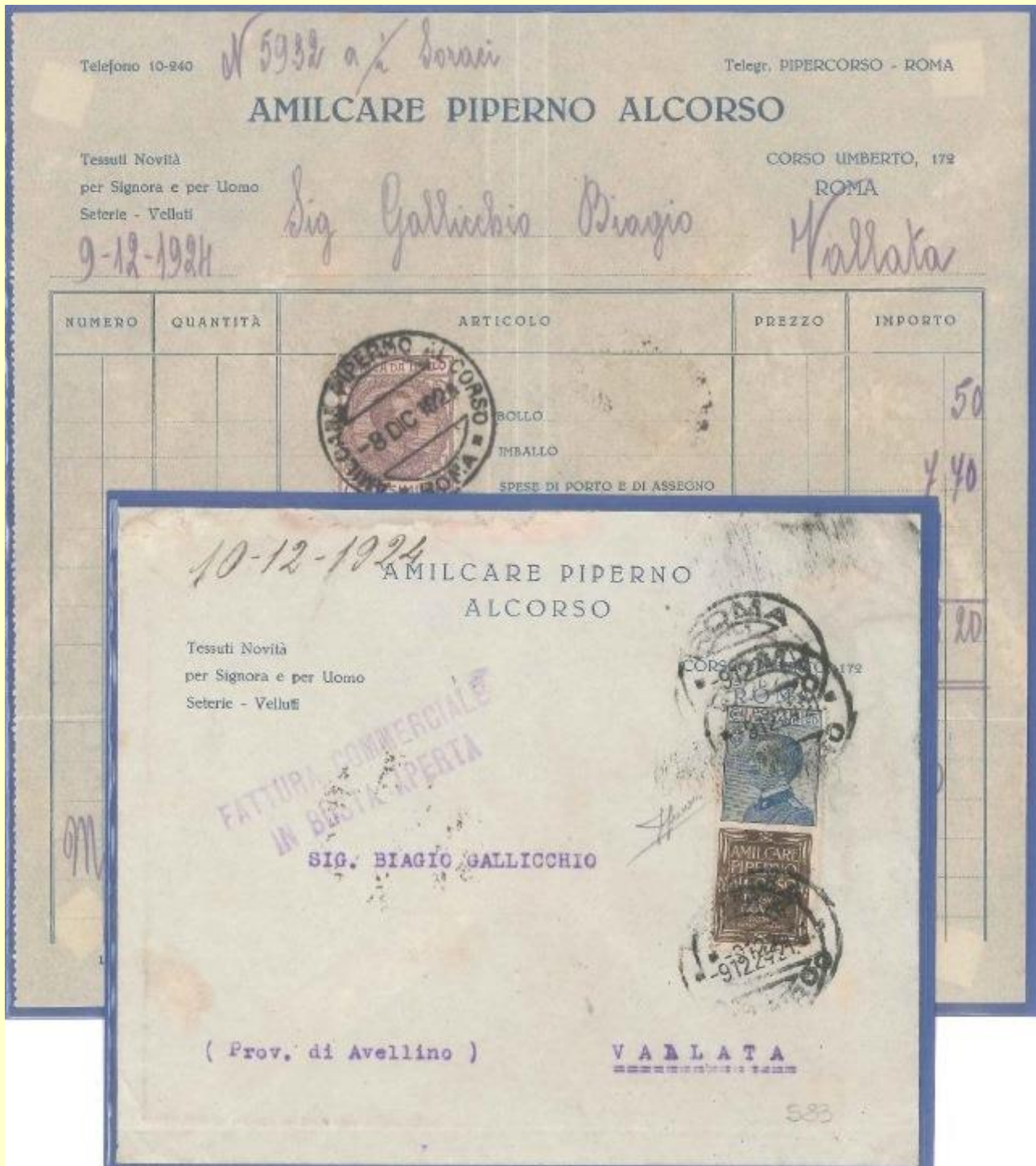

25 c. Piperno isolato su fattura commerciale aperta per l'interno  
Tariffa: 25 c. fattura commerciale aperta in data 9.12.1924



4 esemplari da 25 c. Piperno e complementari su lettera raccomandata per l'estero  
Tariffa: 1 l. lettera e 1 l. raccomandazione per totali 2 l. in data 28.11.1924



4 esemplari in quartina da 25 c. Reinach su lettera raccomandata per l'interno  
Tariffa: 50 c. lettera e 50 c. raccomandazione in data 16.1.1925



2 esemplari da 25 c. Tagliacozzo su avviso di ricevimento per l'interno  
Tariffa: 50 c. avviso di ricevimento in data 2.12.1924



50 c. Coen e complementare da 20 c. su lettera fermo posta per l'interno  
Tariffa: 50 c. lettera e 20 c. diritto di fermo posta pagato dal mittente per totali 70 c. in data 8.1.1925



3 esemplari da 50 c. Piperno su lettera per l'estero  
Tariffa: 1,50 l. lettera due porti data 2.12.1924

ESEMPLARE CON NUMERO DI TAVOLA 12029



50 c. Siero Casali e complementare da 60 c. su lettera espresso per l'interno  
Tariffa: 50 c. lettera e 60 c. espresso per totali 1,10 l. in data 13.12.1924

VALORI GEMELLI



1 l. Columbia e complementare da 1 l. su lettera raccomandata per l'estero  
Tariffa: 1 l. lettera e 1 l. raccomandazione in data 17.12.1924



2 esemplari da 1 l. Columbia e complementare da 50 c. su lettera raccomandata per l'interno  
Tariffa: 2 l. lettera 4 porti e 50 c. raccomandazione in data 20.12.1924



60 c. Baci Perugina non emesso e complementari su lettera raccomandata per l'interno  
 Tariffa: 1,20 l. lettera 2 porti e 60 c. raccomandazione in data 10.5.1926

VALORI CON SOPRASTAMPA SAGGIO



60 c. Baci Perugina non emesso, 15 c. Bitter Campari, 15 c. Columbia e complementari su lettera  
 raccomandata fermo posta per l'interno  
 Tariffa: 1,20 l. lettera 2 porti, 60 c. raccomandazione e 20 c. fermo posta per totali 2 l. in data 30.5.1926.  
 Eccesso di 10 c.



# La pubblicità per terzi

Oltre agli esempi prima citati, si sono registrati alcuni casi minori in cui diversi enti predisponavano buste con al retro numerosi spazi pubblicitari in genere diffusi localmente con la pubblicità delle ditte cittadine o di zone limitrofe.

GRANDE RARITA'

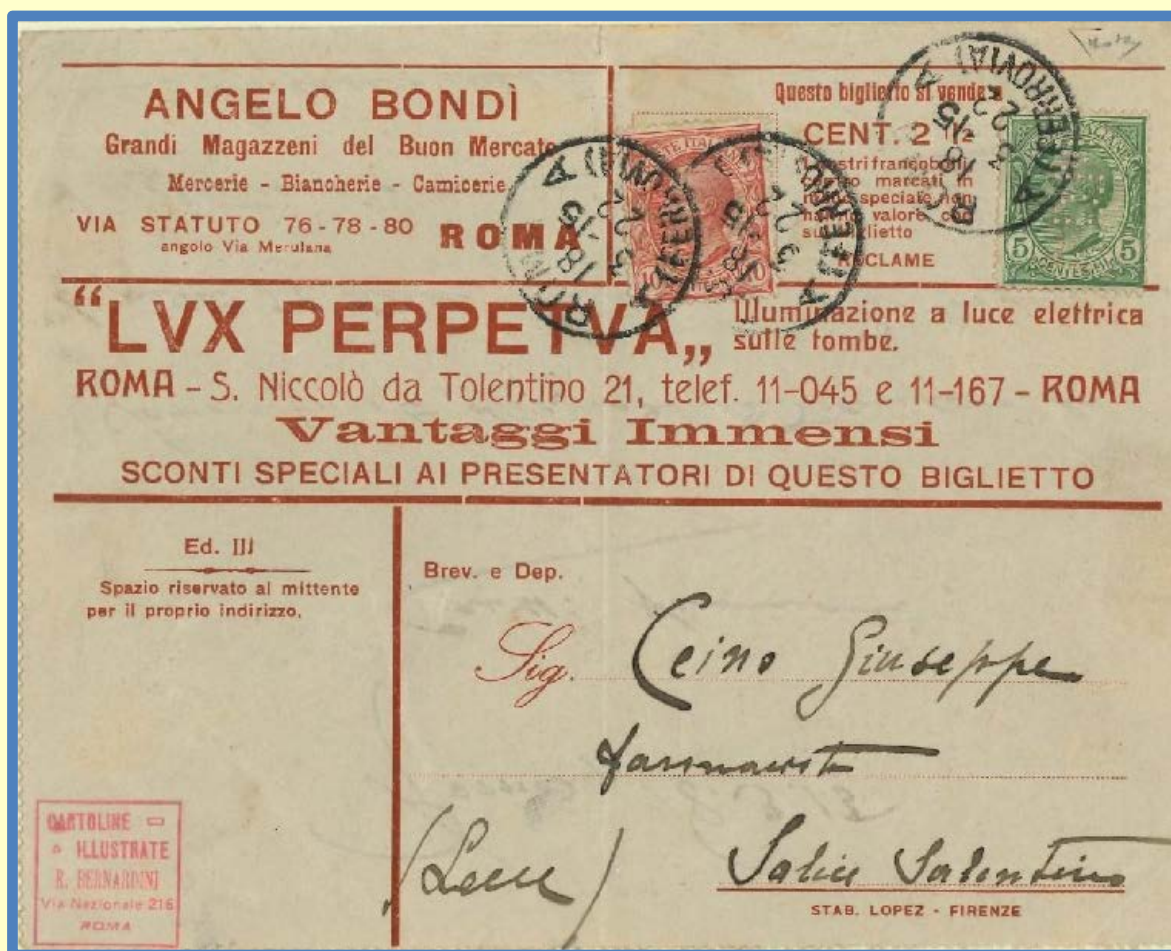

Biglietto *reclame* terza edizione della ditta Bernardini di Roma da Roma per Salice Salentino del 18.3.1915, preaffrancato con 5 c. Leoni perforato R.D.M. e venduto al pubblico a metà prezzo. Completamento di 10 c. Leoni per la spedizione fuori distretto

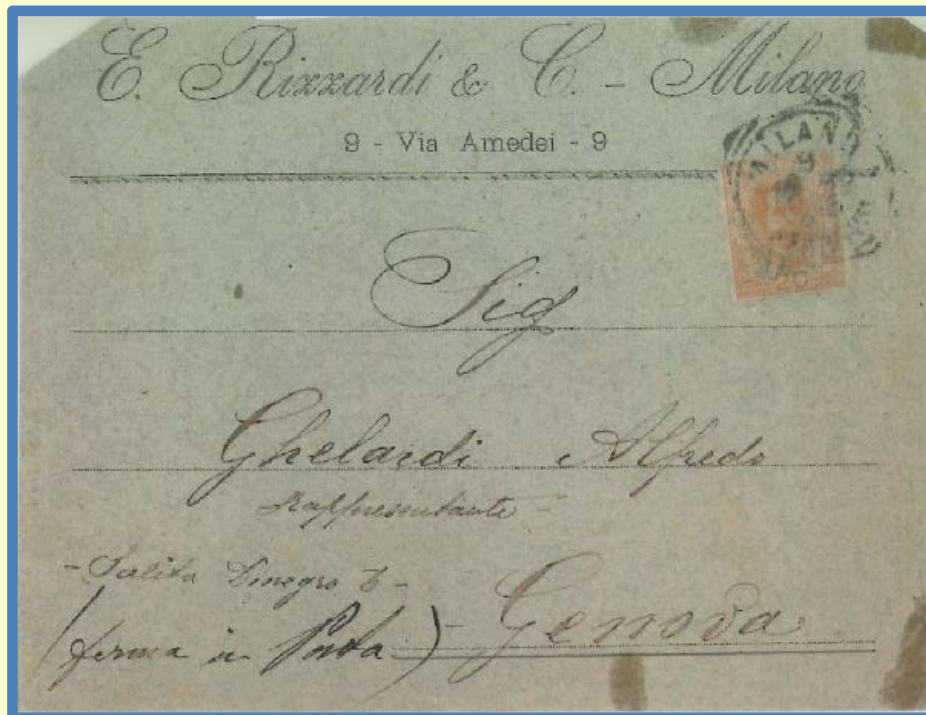

<p><b>Sloneck &amp; C. di TRPLITZ (Boemia)</b> <b>ESSENZE</b> Fabbrica di Eteri per Caramelle e Sciroppi, Olii essenziali, Essenze per liquori, Estratti per odori, Colori innocui per liquori, confetti, saponi, ecc.</p>	<p><b>Barcena Alonso y Ojeda</b> <b>di Laredo</b> Sardine finissime di Nantes all'olio ed al pomodoro. Acciughe in latte ed in barili. — Deposito in Milano.</p>
<p><b>SLONECK &amp; C.</b> <b>FLACONI AUTOMATICI DI PROFUMERIA</b> da portarsi in saccoccia Questi flaconcini automatici brevettati si aprono mediante una puntura di spillo nella parte superiore. L'odore dura delle settimane intere. <b>Novità per signora.                      Marca depositata.</b></p>	
<p><b>DELETTREZ di Parigi</b> Profumeria del mondo elegante Saponi assortiti finissimi, Specialità in estratti, pomate, Olii, Cosmetici, ecc. ecc.</p>	<p><b>VITTORIO COLLIVA</b> Specialità Articoli di Zucchero. Decorazioni per Panettoni, Torte ecc. ecc. Fiori, foglie, tableaux, dolci ecc. Novità per matrimoni, battesimi, Carte pizzo ecc.</p>

Lettera da Milano a Genova del 9.12.1925 con al retro cinque inserzioni pubblicitarie



<p><b>VOGELGSANG &amp; FISCHER</b> Dolceria Germanica Via Cavour, 260 - Messina Cassate uso Palermo Specialità: Gâteaux e Paste di lievito Cioccolato dalle più rinomate fabbriche estere e nazionali ASSORTIMENTI BOMBONIERE Dolci d'ogni genere <b>LIQUORI FINESSIMI</b></p>	<p><b>A. GIRAUDO</b> LABORATORIO D'INSEGNE Decoratore d'Appartamenti e Verniciatore Assortimento Tappezzerie in carta estera e nazionali. - 4 Cuneo - PIAZZA VITTORIO EMANUELE</p>	<p>Volete la vera <b>"ACQUA AL CHININO"?</b> Comprate quella preparata da <b>P. PADOVANI</b> Premiata: Milano 1881, Napoli 1883, Torino 1889 Deposito di tutte le migliori specialità PER L'IGIENE DELLA TOILETTA S. Andrea Doria - 8 TORINO</p>	<p><b>Giordano Giuseppe - Cuneo</b> L'unico e vero fabbricante della specialità <b>Amaro - Cuneo</b> BIBBITA eccellente all'acqua di seltz. Rinocciola una delle migliori bibbite. Deposito nei principali Caffè e Liquoristi</p>
<p>Provate il <b>SALSA 6</b> la delizioso <b>LAETITIA</b> Specialità ROSA Torino</p>	<p><b>André Enrico</b> TORINO Via Lagrange, 43 (Porta Nuova) Fabbrico di Coniolo, Colla e Polsi Specialità</p>	<p>Stabilimento Bacologico <b>Fr. Marini e Vincenzo Giorgi</b> ASCOOLI PICENO Alleva... in apposite duzione. giallo.</p>	<p>Deposito Colori, Vernici, Pennelli ARTICOLI PER Pittura, Fotografia e Disegno <b>Angelo Odifreddi</b> CUNEO Via Nizza, N. 33</p>
<p><b>Tosi &amp; Rizzoli</b> PRODOTTI ALIMENTARI Milano Torino Vicenza Via Custodi, 4 Dock Borgo S. Felice, 34 Vendita esclusiva in Italia dei veri formaggi Francesi Inquefort - Waffleuris - Lucerne Esigete la marca "La Montagna"</p>	<p><b>Giuseppe</b> Stoffe Nazionali ed Estere <b>Don SARTORIA</b> Pezzi convenientissimi</p>	<p><b>Commissionario - Rappresentante</b> DEPOSITARIO di Case Estere e Nazionali</p>	<p><b>F.lli MOLTENI</b> Stabilimento Industr. Milanese Confessione Biancheria - Vesti - Cravatte Lavori su misura Litre Deposito dei veri "Waterbury." 12,50 Remonteir di precisione Magazzini a Napoli, Palermo, Messina</p>
<p><b>FRATELLI DE LUNA</b> CERAMICA ARTISTICA Lavori in legno imitazione ceramica Premiati con Medaglie Napoli 1890 - Torino 1890</p>	<p><b>MAGNANI GREGORIO</b> Vini Neri e Bianchi da Bottiglia e da Pasto SEDE PRINCIPALE PIACENZA</p>	<p><b>De Alessandro Giuseppe</b> CAPPELLERIA ARTICOLI DI NOVITA</p>	<p><b>Albergo Bogana Vecchia</b> Pensione Svizzera TORINO</p>

Lettera raccomandata da Messina a Monaco di Baviera del 21.7.1896 con al retro 16 inserzioni pubblicitarie e etichetta adesiva del mittente con dicitura "Reclame garantita - Cercasi Rappresentanti@

**RR. Terme di Montecatini (Prov. di Lucca)**  
 Sorgenti Demansali: Acque TETTuccio - REGINA - SAVI - OLIVO - RINFRESCO e LEOPOLDINA - Comm. Prof. Pietro Guoco Direttore Sanitario ed Ispettore Capo - Comm. Prof. Carlo Fedali, Comm. Prof. Paolo Carciani - Ispettori. *Stab. aperti dal 1 Maggio al 1 Ottobre.*

**Bagni di Montecatini - Linea Lucca Pistoia - Antiche Sorgenti**  
 Cura dello stomaco, fegato, intestino - Grand Prix Espoziz. S. Lucis 1904.

**Grand Hôtel La Pace**  
 Nuova costruzione, Ascensor, Calorifero Termosifone, Appartamenti & Camere con bagno, Acqua potabile W. C.

**Locanda Maggiore**  
 Completamente rimodernata, Pensione spaziale, pioggetti Civili e Ufficiali R. Escluso dal 1. Magg. Giugno e dal 1. Settembre 15 Ottobre.

**Grand Albergo Tettuccio Glaco**  
 Bagni di Montecatini  
 Casa di prim'ordine, Vicinissimo alle Sorg. RR. Stabilimenti. Apertura dal 1 Maggio al 1. Ottobre. Per schiarimenti rivolgersi al proprietario o al Pilade Giacomelli. Appartamenti separati - Camere per famiglie - Table d'Hôte.

**CASA SOLVESTRI - Bagni di Montecatini - Italia (Tor)**  
 Produttore ed esportatore di Vini Chianti e Lucca, Filiali in Milano Via Scaurlati 7 - Romagnolo 109-110 ed all'Asmara, Massima onorificenza Premi a tutte le Esposizioni.

**FREMIATI MAGAZZINI - ARTICOLI DI**  
**Fratelli Lavarini - Bagni di Montecatini**  
 Concessionari degli Chalets di vendita d'articoli nel R. Stabilimento Tettuccio, con succursali oggettuali Torretta e Vinea Verdi. (Chiedere Listini di prezzi d'affitto) - Chiccolaterie - Bigiotterie - Orticelli - Valigeria - Confessioni e Sieris.  
 Editori di cartoline illustrate - Ricordi del

**Premiato Stabilimento Industriale a Torino - Casa fondata nel 1857**  
**ENRICO TRINCI E FIGLIO - PISTOIA**  
 per la fabbricazione delle Carrozze, Tramway, trasporti armati e ferri - Carrozze funebri a Cavagli - RR. Fornitori dei Ministeri della Guerra e della Marina e della Croce Rossa Italiana - Magazzini: Piazza Civo 353, Casa propria - officina Pia Casa di Lavoro Conversini - Via del Seminario e Corso Vitt. Eman. Pistoia.

**Acque e Sali delle**  
**TAMERICI**  
 Bagni di Montecatini

**BAGNI DI MONTECATINI**  
**Eden Hôtel L'Italia Scandinavi**  
 Casa di primissimo ordine, 250 Camere, Giardino d'inverno, Sala da Ballo, da Giochi, da Concerto, Sala da biliardo, Conversazioni e lettura, Grandi saloni da pranzo, Sala privata, Bagni, Caloriferi, ecc. ecc., con annesso stabilimento di Acque e Sali, ni le più rinomate di Montecatini proprietà

**MONTECATINI ALTO**  
**LA QUISISANA**  
 imento - Dietetico - Ioterapico  
 etri sul Livello del Mare

**ernardi, Borgo a Buggiano (Italia)**  
 proprietari del Grande Stabilimento per la del Cantoni della Salute.  
 e Grandi Onorificenze a tutte le Esposizioni  
 Guardarsi dalle Contraffazioni

**Stabilimento Orticolo Giannini**  
 Fuori Porta al Borgo.  
 - Succ. per le Piane Alpine - Forestali.  
 massima collezione di frutti, rose, arbusti, arbusti ecc. Estesa cultura di olivi e gelsi - assortimento di Conifere, Abeti e larici in quantità e di qualunque altezza - Catalogo gratis telefoni N. 15 e 61 aderenti alle linee dello Stato

**Farmacia del Monastero delle RR. Matri Benedettine di Pistoia**  
**FIRENZE (Italia)**  
 Produttrice delle Rimomatissime Polveri Antigottose efficacissime nella Cura di tutte le malattie di origine gottosa.  
 Per schiarimenti rivolgersi direttamente Esportazione Mondiale.

**RR. TERME Bagni di Montecatini**  
**AMMINISTRAZIONE CONCESSIONARIA**

Busta intestata dell'Amministrazione concessionaria da Montecatini Teduccio e Como del 11.5.1888 con al retro 12 inserzioni pubblicitarie di alberghi e aziende locali e grande etichetta dentellata delle stesse Terme di Montecatini

**Viaggiatori e Rappresentanti**  
 di commercio sono ricercati da Case estere. - Scrivere: M. le Directeur du Syndicat des Voyageurs, Paris, rue Bondy N. 92.

**PHONOGRAPHES PATHÉ**  
 "Le Stentor", plus puissant que la voix humaine. Suppression du nasillement. Pathé Frères, Paris, rue Richelieu N. 95. - Catalogues près la "Pubblicità Internazionale", Roma, Quattro Fontane, 159.

**CASA COMMERCIALE**  
 Roma, Via Quattro Fontane, 159  
 Mutui, occasioni, affitti di appartamenti vuoti e mobiliati. Collocamento di personale in ogni ramo. Nessun compenso anticipato.

Con  
**L'AMIDO BORACE BANFI**  
 marca « GALLO » di fama mondiale, chiunque può stirare a lucido. Conserva la biancheria.

**CARTOLINA POSTALE-RECLAME ILLUSTRATA**  
 Edita dalla PUBBLICITÀ INTERNAZIONALE  
 Roma - Via Quattro Fontane, 159

**Al Molto Rev. do**  
**Arciprete della Cattedrale**  
 di Foligno

ROMA - Basilica di S. Pietro in Vaticano.

Proprietà internazionale della PUBBLICITÀ INTERNAZIONALE Roma, Via Quattro Fontane, 159.

Cartolina postale illustrata con veduta di s. Pietro e cinque tasselli pubblicitari edita dalla Società Pubblicità internazionale di Roma, da Roma a Foligno del 25.7.1900

Era venduta a prezzo ridotto di 5 c.



Cartolina postale da Cronigo a Verona del 20.3.1904 della ditta Klefish & Barbaro di Pordenone con 4 spazi pubblicitari stampati sul lato dell'indirizzo

Erano acquistate a prezzo ridotto e utilizzate da aziende che accettavano sulla propria corrispondenza pubblicità di altri ditte non concorrenti.

Il costo del cartoncino, della stampa del nome dell'acquirente delle cartoline e della rilegatura per la scrittura al verso erano pagate da vendita dei tasselli pubblicitari

L'affrancatura era pagata dal mittente e lo sconto non si scaricava sul prezzo di vendita ma sul costo della fornitura delle cartoline nuove



Cartolina postale da Perugia a Marsciano del 20.3.1909 della ditta Klefish & Barbaro di Pordenone con 4 spazi pubblicitari stampati sul lato dell'indirizzo

286

<p><b>ARISTIDE TREVI</b> Deposito di Cotoni ritorti, bianchi, colorati Filati di lini e canape RISI CAFFÈ PROGHE Ingrossa Dettaglio</p>	<p><b>GIUSEPPUCCI QUIRINO</b> Via Giordano Bruno MACERATA Oreficeria - Argenteria - Orologeria Grande assortimento in perle e coralli</p>	<p><b>Raimondo Ferramonti</b> Macerata Premiata Fabbrica a vapora di birra, acqua- gassose e ghiaccio or- stallino</p>	<p><b>Premiata Fabbrica</b> <b>GIUSEPPE PERI SIMONCELLI</b> Macerata Inchiodati Simoncelli (Specialità per copriativi per tutti) Grande Ditta Concorrenza</p>
<p><b>FARMACIA</b> <b>PERI SIMONCELLI</b> Macerata Il <b>BIOSTOGNO SIMON- CELLI</b> costituisce l'unica cura razionale e composta contro il RACHITISMO.</p>	<p><b>PIETRO NATALI</b> MACERATA Via 80 Aprile Corso V. Emanuele Specialità in Modisteria Guanti e Chincaglieria</p>	<p><b>Drogheria Cattabeni</b> MACERATA <b>Distilleria Liquori</b> Risi - Legumi <b>DROGHE</b></p>	<p><b>Gino Montini di V. so</b> Macerata - Cagliari <b>Fabbrica Biciolette</b> <b>Jenusa</b> Grande Deposito Macchine da cuocere</p>
<p><b>Sig. Cav. C. Sebastiani</b> Macerata Ho trovato utilissimi i suoi <b>GLICERO FOSFATI</b> specie nella nevralgia tanto che un nuovo invio mi sarebbe graditissimo Prof. C. Lombroso</p>	<p><b>Albergo Europa</b> Condotta da <b>Cesare Bartolini</b> MACERATA Ottimo servizio di Resta- urant - Preferito dai Sigg. Viaggiatori. Prezzi miti</p>	<p><b>Barbieria</b> <b>Daide Bormioli</b> Profumerie Estere e Nazionali Corso Vitt. Emanuele, 8 Macerata</p>	<p><b>CESARE MARCHETTI - Macerata</b> Rinomata Fabb. di Birra e Acque Gassose Premiate alle Espos. di Torino, Pa- lermo, Foligno, Perugia, Camerino, Ascoli Piceno.</p>
<p><b>Drogheria Milanese</b> di <b>Serra Vittorio</b> MACERATA Deposito Coloniali Medicinali - Cotoni</p>	<p><b>VIRGLIO MARCHI</b> TOLENTINO Drogheria - Profumeria Coloniali - Vini e Liquori Confetture - Candele strea- riche - Colori e Pannelli.</p>	<p><b>UGO TOMASSINI - Macerata</b> Via Giordano Bruno N. 2 Oreficeria - Argenteria Gioielleria Assortimento in Perle, Co- ralli da non temere con- correnza.</p>	<p><b>L. Pierdominici e C.</b> TOLENTINO Specialità della Ditta Sapone Comune Glicerinato Prem. alla Esp. di Perugia</p>

Busta *reclame* brevettata a Firenze, da Macerata a Roma del 10.3.1903 con al retro 16 spazi pubblicitari di aziende maceratesi

Adresses les plus importantes en Sicile

<p><b>LUIGI BRANGI</b> CARTOLERIA <i>Compra-ventita di francobolli antichi</i> Via Maqueda, 254 - Palermo</p>	<p><b>Ditta Andrea Tomasino</b> Prem. Stab. per la concottogratia - Fab. di scatole di latta per generi alimentari - Lambicchi e Caffate di ramo via Calderai-Palermo.</p>	<p><b>Ditta «La Trinacria»</b> Gerente Giov. Matta Premiata fabb. di Berretti Palermo - Via Merlo, 22</p>	<p><b>Automobili</b> DE DION BOUTON &amp; C. AGENTE ESCL. PER LA SICILIA E SARDEGNA BARONE G. STABILE Palermo - Via Volturmo</p>
<p><b>Giuseppe Abbagnale</b> Dep. Comm. Rapp. in Tessuti e generi affini Corso Garibaldi, 70 - Palermo</p>	<p><b>Giovanni Lo Bianco</b> Mode e Novità. Via Maqueda, 379 PALERMO</p>	<p><b>Premiata Calzoleria</b> F.lli Diego &amp; Giuseppe Luochese Corso Vitt. Eman. 462-464 Palermo</p>	<p>Magazzini novità per uomo <b>Stoffe Inglesi</b> Iguazio Sportelli in Raffaele Via Gindici, 50 - Palermo</p>
<p>ACCESSORI PER MACCHINE <b>PALISI ACCARDI &amp; C.</b> Palermo - Gallianissetta</p>	<p><b>ING. GIROLAMO MARINI &amp; C.</b> Fabbrica di Saponi TRAPANI</p>	<p><b>ANNUARIO DI SICILIA</b> SOC. RD. Le Chiavi, Cianciola &amp; Pravatà Via P.º Anodet, 8 - Palermo</p>	<p>MANIFATTURA CERAMICA <b>DI MARTINO</b> <i>Premiata in tutte le Esposizioni del mondo - PALERMO</i></p>
<p><b>Farmacia S. Piazza - Palermo</b> Deposito sieri: Marmoreck, Maragliano, Anticarbunichioso, Antipneumonia, Antitetanico, Antidifter. Anticancerrigno - Est. Antitifico Rez.</p>	<p><b>SCAVO &amp; MERCURIO</b> AGENTI DELLA REVISIONE TRASPORTI REDE CENTRALE BRESCIA RAPPRESENTANZE-COMMISSIONI Palermo - Via Alloro, 77</p>	<p><b>«L'AMICO DELLA SALUTE»</b> dir. G. PROF. Prof. VINC. CURATOLO <i>Specialità Igieniche del Laborat.</i> Curatolo - TRAPANI</p>	<p><b>VILLA DI SALUTE</b> alle Falde del Monte Erice Ammia. Via Garibaldi, 34 TRAPANI</p>
<p><b>VILLA IGIEA</b> Grand' Hotel Palermo (Sicilia)</p>	<p>Prof. Cav. Lorenzo Mannino Direttore del Sanatorio. <i>Campanilla</i>, per la Cura della Sifide colle fumigazioni mercuriali e della Sala Cefica dello Ospedale Civico di Palermo.</p>	<p><b>BELLANTE FIFI</b> Via Maqq, 327 - Palermo Premiata Sartoria con Medaglia d'oro Esposizione Parigi 1904 e Bordeaux 1904</p>	<p><b>Ambulatorio Veterinario</b> Via Cavour, 98 - Palermo Consultazioni e Pensioni - Ferratura brevettata in alluminio. Succurs. per cavalli tarinosi.</p>
<p>Dott. Carlo Acunto SPECIALISTA PER MALATTIE orecchio, naso e gola. C. Mille, 21 (Porta di Termini) PALERMO CONSULTAZIONI DALLE ORE 12 ALLE 16</p>	<p>Ing. Agr. E. FINCOCHIARO CANTIERE LAVORI IN CEMENTO med. di arg. all'Esp. di Pal. 1902 Palermo via Melaspina (Piazza Guarnaschietti) 38-40-42</p>	<p><b>Fonderia Panzera</b> Motoria gas povero - Macchine per miniere, d'ogni genere - Stretti-Torchi - Pastifici.</p>	<p><b>GRAN CAFFÈ e BIRRERIA</b> del Teatro Massimo <i>Con succ. della Gelateria G. Cacciatori del Foro Umberto I</i></p>
<p><b>PAOLO ROTONDO - Palermo</b> Impresa d'Illuminazione ad Acetilene - Impianti Pubblici in funzione: Banca Vallelunga San Cipricello - Staz. e Binari di Barcellona</p>	<p><b>TESSUTI</b> <b>GIACINTO RAPISARDI</b> Via Bandiera, 61 - 63 - 63 bis</p>	<p><b>F.lli GERACI - Palermo</b> Via Fil. Parlatore (ai Lollì) Grande Segheria di marmi a vapore - Depositi di pietre siciliane</p>	<p>Stabilimento a vapore di Molini a Cilindri e Pastificio ASCIUGAMENTO MECCANICO BREVETTATO <b>CESARE TODARO &amp; F.lli</b> PALERMO</p>
<p><b>DOMENICO SACCO</b> Gabinetto d'argentatura, indoratura e coloritura Fornit. per Oroficeria. Pietre fine e false. Chiavettieri, 51, Cassari, 26 PALERMO</p>	<p><b>G. Purpura</b> VIA MAQUEDA, 485 dirimpetto il Teatro Massimo PALERMO MOBILIA E TAPPEZZERIA</p>	<p><b>ANTIQUITÉS et NUMISMATIQUE</b> F. P. DE CICCIO ACHAT ET VENTE Rue Victor Emanuel, 445 Palermo</p>	<p>Glicero-fosfati solubili <b>CANDELA</b> STABILIMENTO LUIGI CANDELA &amp; C. PALERMO, Via Castello, 68</p>
<p><b>Fratelli Dagnino</b> FABBRICA d'Ombrelli, Ventagli, Pellicceria Corso Vitt. Eman. 251-253 Palermo</p>	<p><b>CAPPELLI di FELTRO e PAGLIA</b> <b>CESARE LA FARINA</b> PALERMO Via Vittorio Emanuele 287-289</p>	<p>Cav. GIUSEPPE BRUNO CONFETTURIERE PROV. DELLA R. CASA PALERMO, CORSO V. E., 323 a 331 <b>CENTRAL BAR</b></p>	<p><b>GIUS. HELG o LUIGI</b> PALERMO, Via V. E., 259 o Via Maqueda, 365-308 Marocchineria - Gomma elastica - Galoches - Impermeabili - Aruoli per regali.</p>
<p><b>TUTONE &amp; GAGLIANO</b> C. Tuckery, 32 - Palermo Prem. Offc. per la costruzione delle Macch. per le industrie alimentari - <i>Unica nell'Italia</i></p>	<p><b>CARTA DA PARATO</b> <b>RAIMONDO TUCCIO</b> Via Bandiera - Palermo</p>	<p>Premiato Stabil. a vapore di conserve alimentari <b>Giacomo La Rosa</b> Palermo</p>	<p><b>FORTUNATO MORFINO</b> Via Maqueda, 168 Impianti elettrici e gas PALERMO</p>
<p><b>Baldassare Cottone</b> Colori, Vernici e generi di belle arti - Via Parlamento PALERMO</p>	<p><b>GIOVANNI GIGLIO FONTANA</b> negoziante in Tessuti Via S. Agostino 152-154 Succursale via Bandiera 4 PALERMO</p>	<p><b>G. PETRONA</b> SARTORIA DI PRIM' ORDINE <i>Specialità articoli inglesi</i> Via Maqu. 358, piano nobile PALERMO</p>	<p><b>AMEDEO LAGANA' &amp; C.</b> Piazza S. Domenico 23 - Palermo Imp.-Esp. Dep. Pellari e gen. per calzoi - Olii lubrificanti Casse e cassette forti - Ramo Assicuraz. - Rappresentanze</p>
<p>Casa speciale di prim'ordine pel completo Abbigliamento maschile <b>LANDI &amp; CASIRAGHI</b> PALERMO</p>	<p><b>S. Gorihero &amp; C.</b> Informazioni Commerciali PALERMO Corrispondenti diretti in qualunque punto <i>Italiano ed Estero</i></p>	<p><b>ISTITUTO RANDAZZO</b> <i>Scuole elementari con l'insegnamento del Tedesco</i> Ginnasio in tre anni Sale da Studio Via Alloro 84-50 - Palermo</p>	<p><b>Insinnamo Filippo</b> P. Vergini 5-6-7 - Palermo Fabbrica di Enterocliami e articoli casalinghi</p>

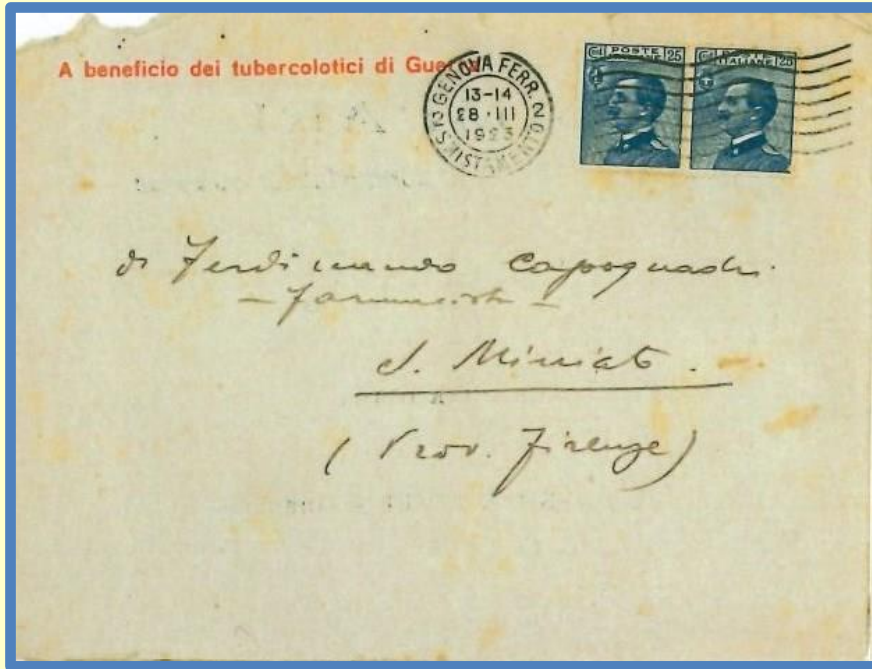

**FERNET BRANCA** AMARO TONICO  
Aperitivo Digestivo  
Società Anonima FRATELLI BRANCA - MILANO

**Z LAMPADA ITALIANA Z**  
1 WATT e ½ WATT  
NUOVA LAVORAZIONE GARANTITA

**CARAMELLE MOÙ "PRIMUS"**  
Prodotti "Primus" PEGLI - Viale Dante Alighieri

**GOMME PIRELLI**  
le migliori

**BLASIOLO - GENOVA**  
ESTRATTO CARNE

**IOV - G. B. Pezzioli - Padova**

**BANCA DI DEPOSITI E SCONTI**  
SOCIETÀ ANONIMA  
SEDE IN MILANO VIA G. VERDI 7  
DEPOSITI A RISPARMIO 4% NETTO

**OTELMA**  
AMMINISTRAZIONE  
VIA A. SAFFI 29  
SAMPIERDARENA

**Marsala Florio**  
MARSALA

Busta da Genova a S. Miniato del 28.3.1922 con al retro nove spazi pubblicitari di diverse grandezze



# La pubblicità della propria attività

L'esempio più diffuso ed immediato di pubblicità per mezzo della posta era ottenuto con la realizzazione di buste o involucri postali con la stampa dei prodotti realizzati dalla ditta piuttosto che la riproduzione dei trofei ottenuti o anche l'utilizzo di colori e tecniche di stampa ricercate che potessero meglio catturare l'attenzione del destinatario o anche gli addetti allo smistamento/recapito della posta.



Grande foglio della ditta "Bale & Edwards" con sede a Napoli e Milano spedito come stampe da Napoli per Grotta del 8.4.1886 con la riproduzione di numerosi macchinari e strumenti di lavoro di cui si occupava dalle rotaie ai vagoncini

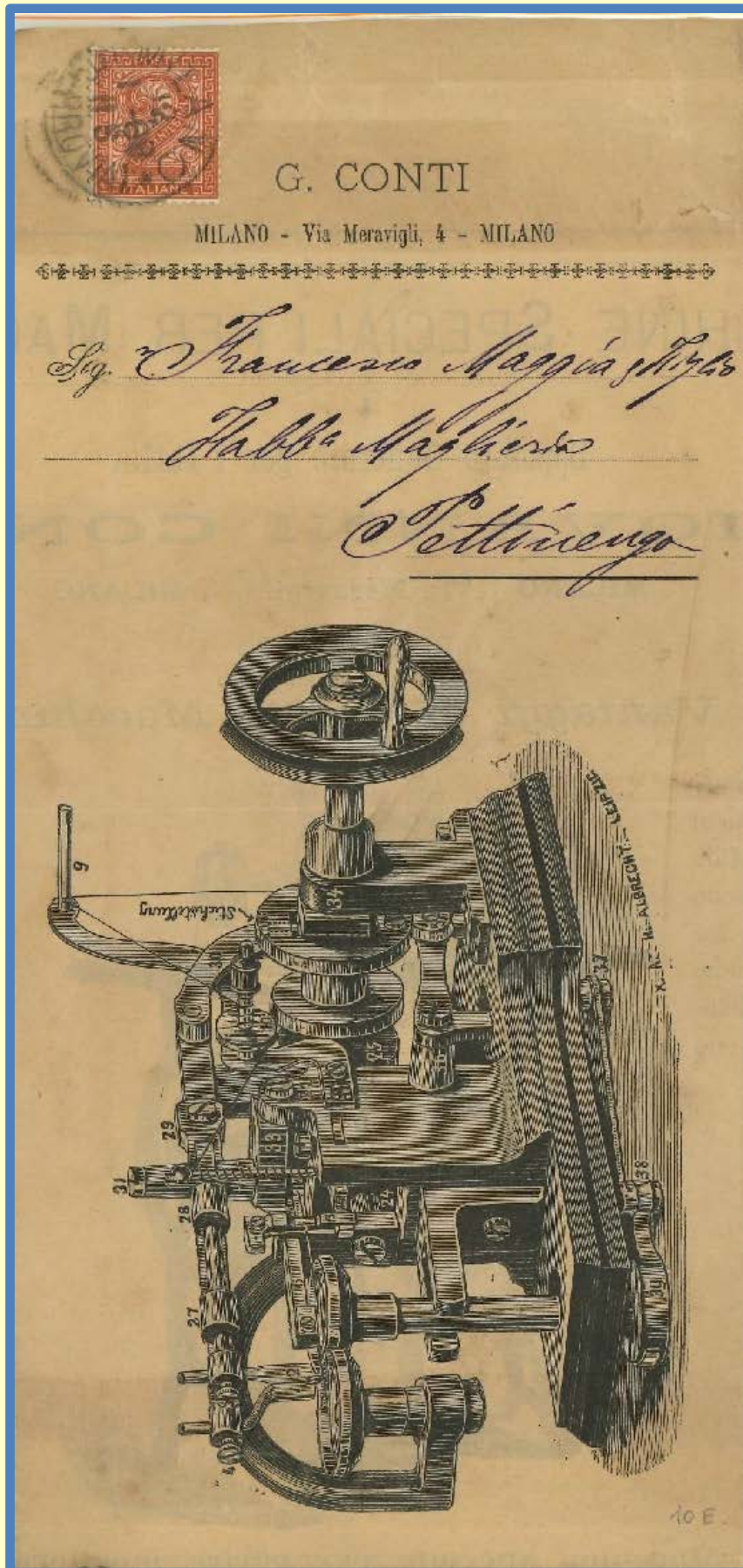

Manifesto pubblicitario di macchine per maglieria tedesca spedito ripiegato per posta da Milano a Pettinengo in tariffa stampe del 12.1.1888

Sul fronte e all'interno sono contenuti diversi disegni delle macchine in monocroma e chiaroscuro



Cartolina "avviso di passaggio" del Deposito e Rappresentanze di carte e cartiere di Barabino Carlo da Torino a Pettinengo del 7.6.1888 affrancata con 2 c.  
Sul frontespizio è riprodotto il Mercurio d'oro che successivamente divenne il simbolo del premio di qualità aziendale



Cartolina "avviso di passaggio" della Manifattura a vapore di Colli. Polsi e Camicie Busti da Roma a Macerata del 6.4.1898 affrancata con 2 c.  
Queste cartoline erano inviate dalle ditte per annunciare l'arrivo di propri rappresentanti



Grande fascia per la spedizione di un calendario, equiparato a stampe del 2° porto, da Comelico Superiore a Longare del 6.1.1886 affrancata per 4 c.  
Frontespizio decorato con un disegno geometrico, monocromo e di grande dimensioni

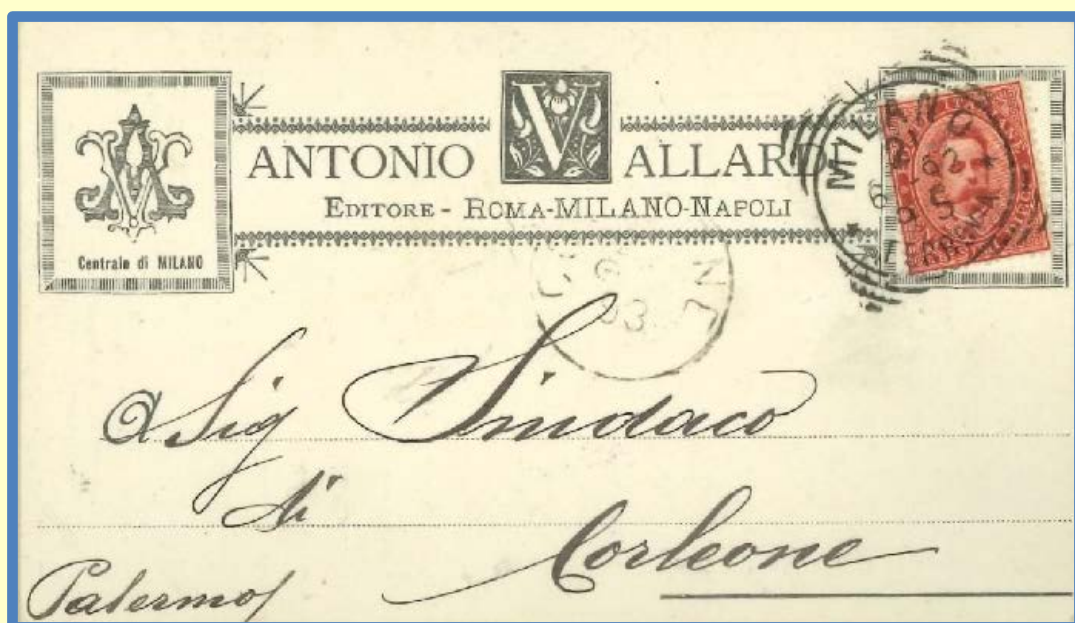

Cartolina postale intestate dell'Editore Antonio Allardi da Milano per Corleone del 21.6.1892 affrancata con 10 c.  
Fronte con decorazioni in stile arcaico



Grande busta pubblicitaria da Genova a Villa San Bartolomeo in abbonamento postale contenente materiale pubblicitario della Lotteria Nazionale  
Primi esempi di pubblicità a più colori



Busta pubblicitaria della rivista quindicinale "Scena Illustrata" contenente ancora la comunicazione interna da Firenze a Castiglione Fiorentino del 11.4.1896 con francobollo da 20 c. perforato  
Busta e carta da lettera con decorazioni floreali complesse, monocrome, contenenti l'elenco dei collaboratori, tra cui numerose personalità famose della letteratura e arte dell'epoca



Busta pubblicitaria della rivista tecnica "L'arte della stampa" da Roma a Vienna del 1888 affrancata per 25 c.  
Busta e carta da lettera con decorazioni complesse in due colori

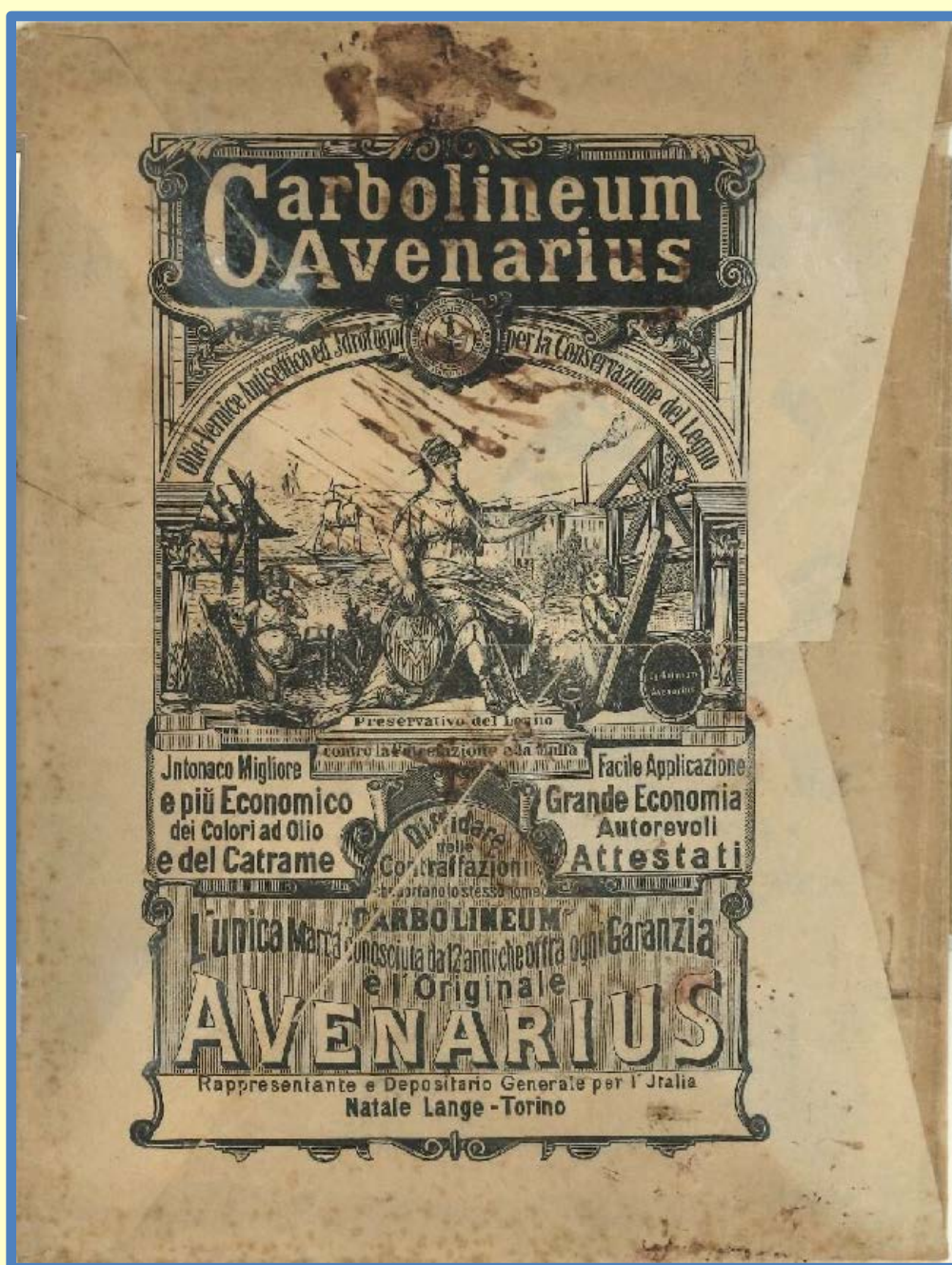

Busta pubblicitaria intestata al rappresentante concessionario N. Lande della ditta tedesca Carbolineum, produttrice dell'Avenarius un prodotto per la conservazione del legno da Torino per Padova del 1890. Ampio e complesso disegno pubblicitario in bianco e nero al verso, contenente al centro una stampa dal gusto neoclassico, dominata da una figura di donna incoronata seduta che sostiene uno scudo con i simboli della massoneria e sullo sfondo costruzioni in legno







Lettera da **Genova** a Bruxelles del 12.3.1898 affrancata per 25 c.  
Sul fronte disegno pubblicitario dell'albergo

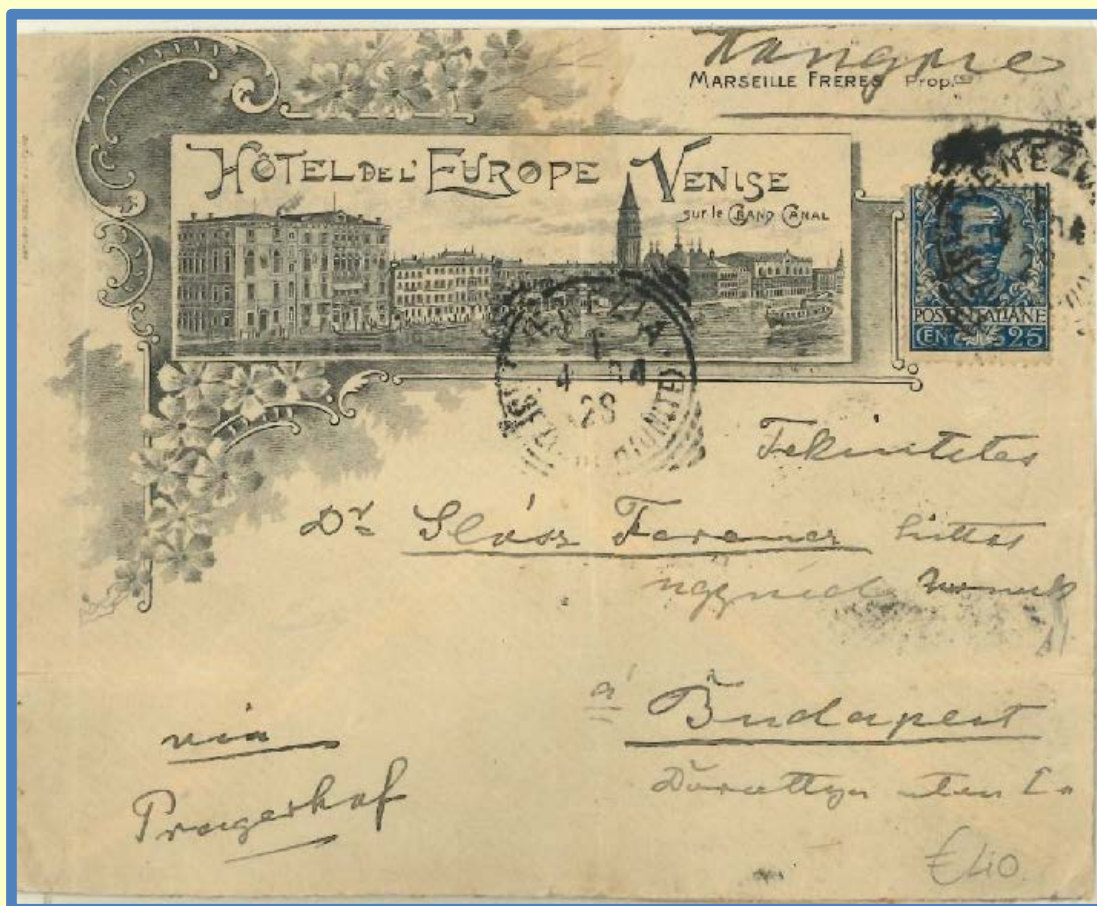

Lettera da Venezia a Budapest del 1.4.1904 affrancata con 25 c.  
Sul fronte disegno pubblicitario dell'Hotel Europe di Venezia



Lettera raccomandata da Bruno a Bagnacavallo del 26.1.1912 affrancata per 40 c.  
Sul fronte disegno della ditta Domenico & Girolamo F.lli Leone



Lettera da Osimo a Forlì del 28.5.1913 affrancata con 20 c.  
Sul fronte disegno pubblicitario del Premiato Stabilimento Bacologico G. Bigatti & Figli



Lettera dalla Posta Militare 84 a Torino del 11.8.1917 affrancata per 20 c.  
La busta brevettata da Arminio Mezzo in Torino era distribuita gratuitamente al pubblico per pubblicità



Cartolina postale da Milano a Palermo del 25.10.1917 affrancata con 10 c.  
Sul fronte disegno pubblicitario della Società nazionale del "Grammofono"



Fattura da Lecco per città del 30.12.1921 affrancata con 15 c. Sul fronte disegno pubblicitario della ditta Fratelli Rivolta di Aldo Rivolta produttore e di prodotti metallurgici

Fattura da Lecco per città del 3.7.1922 affrancata per 15 c. Sul fronte disegno pubblicitario dell'ottoneria Lecchese





Lettera raccomandata intestata della ditta G. Gelletich & Co. da Pola a Vienna del 17.6.1922 affrancata per 1,60 l.

Sul retro è stato applicato come chiodilettera un blocco di 40 etichette dentellate del servizio di consegna della ditta



Fattura da Oneglia a Cannobio del 28.6.1922 affrancata con 15 c.  
Sul fronte disegno pubblicitario dei Fratelli Carli proprietari e produttori di olio d'oliva in Oneglia



Cartolina postale da Roma a Helsinborg del 4.7.1922 affrancata per 15 c.  
Sul fronte disegno pubblicitario dei Grandi Magazzini Pezzi e Bocconi in Roma

Lettera racc.  
da Trento a  
Leipzig del  
23.2.1923  
affrancata per  
21.  
Sul fronte  
disegno  
pubblicitario  
della ditta F.to  
Giacomoni in  
Trento



Lettera da  
Nervi a Rasse  
del 8.11.1922  
affrancata per  
80 c.  
Sul fronte  
disegno  
pubblicitario  
della ditta  
Sirena e  
Berelli & C.



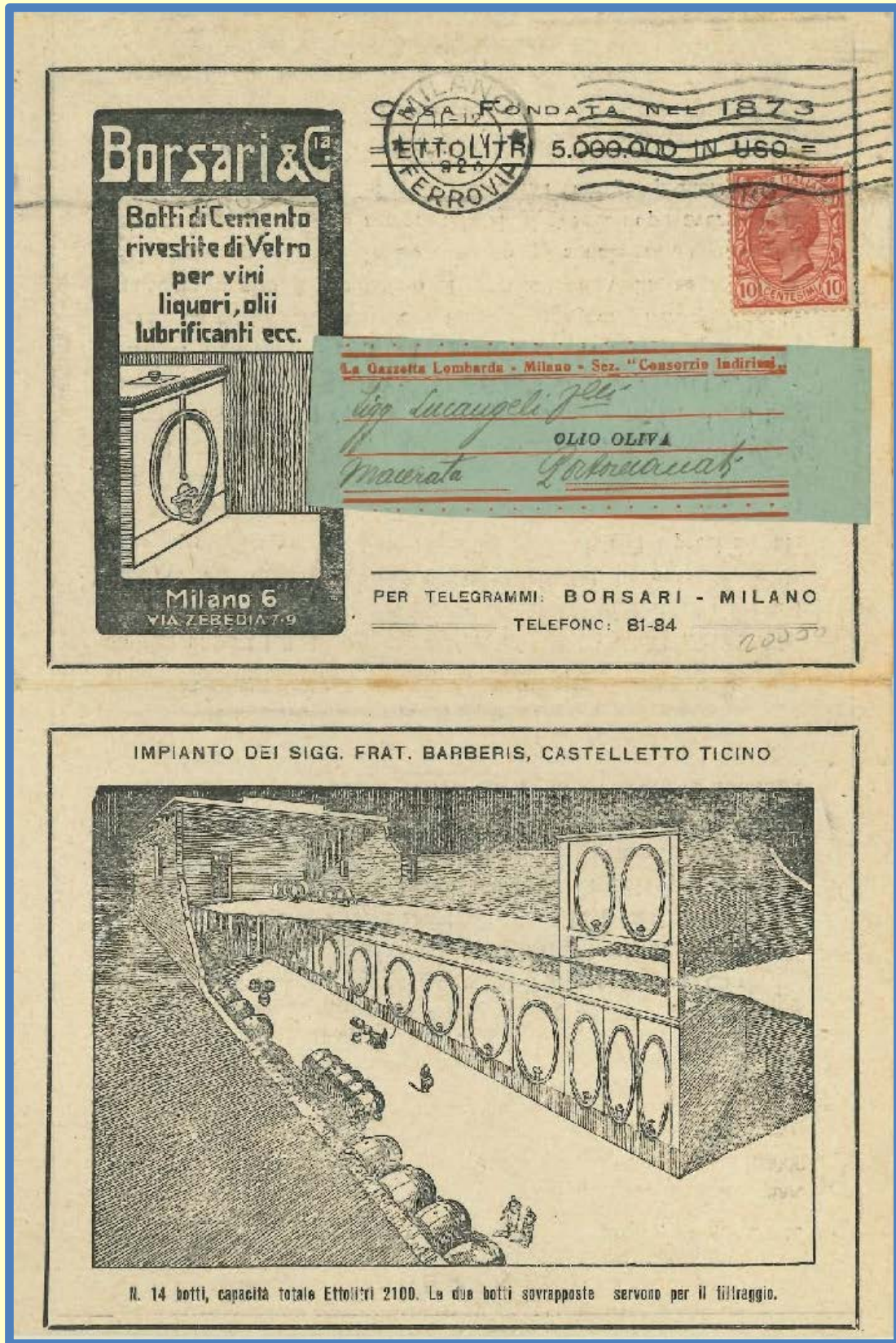

Cartolina pubblicitaria a più cartoncini ripiegati da Milano a Portorecanati del 17.4.1923 affrancata con 10 c.  
Sul fronte e sul retro disegno pubblicitario della ditta produttrice di botti di cemento rivestite di Vetro

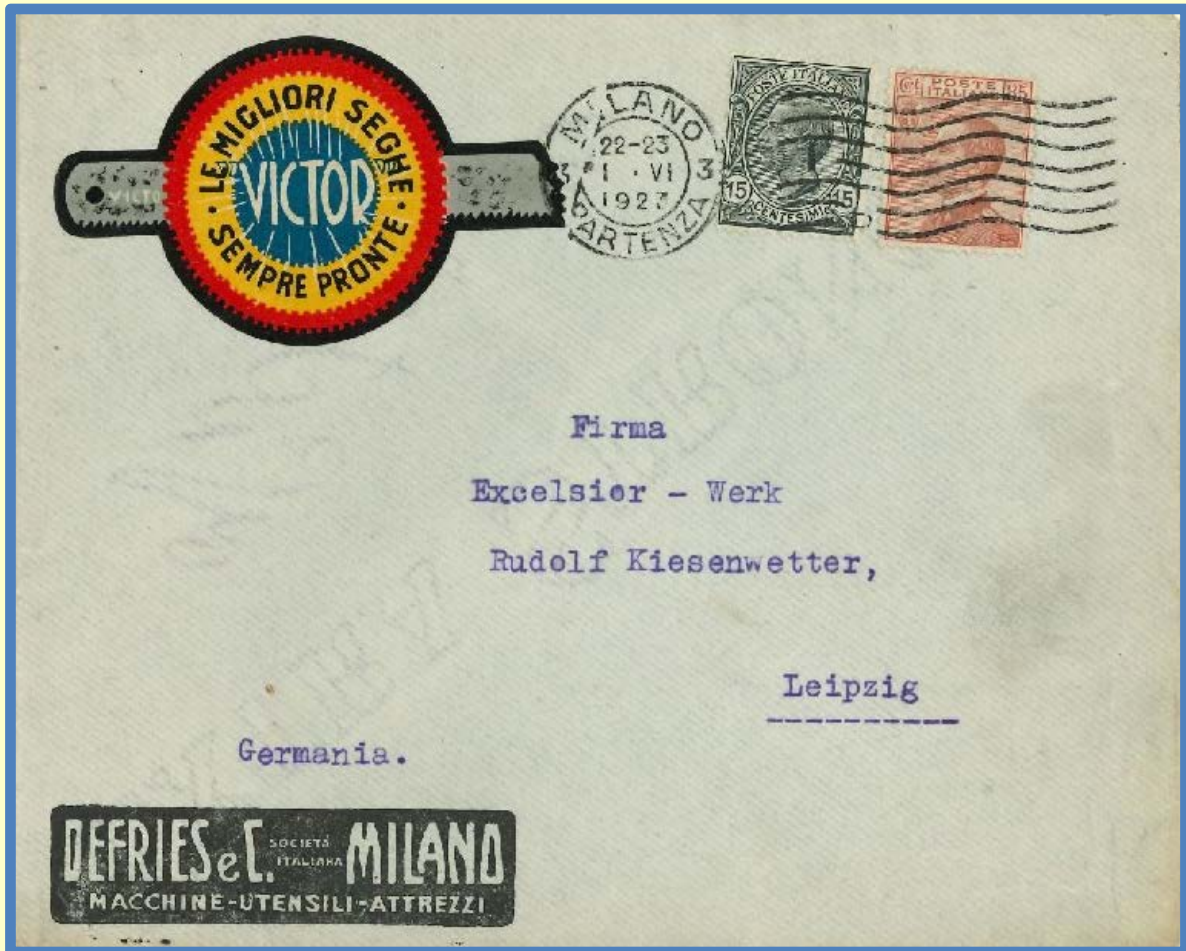

Busta pubblicitaria da Milano a Leipzig del 1.6.1923 affrancata per 1 l.  
Sul fronte disegno pubblicitario a più colori delle seghe Victor



Busta pubblicitaria da Vernante a Cernanti del 30.7.1923 affrancata per 1 l.  
Sul retro disegno pubblicitario monocromo della valle di Vernante

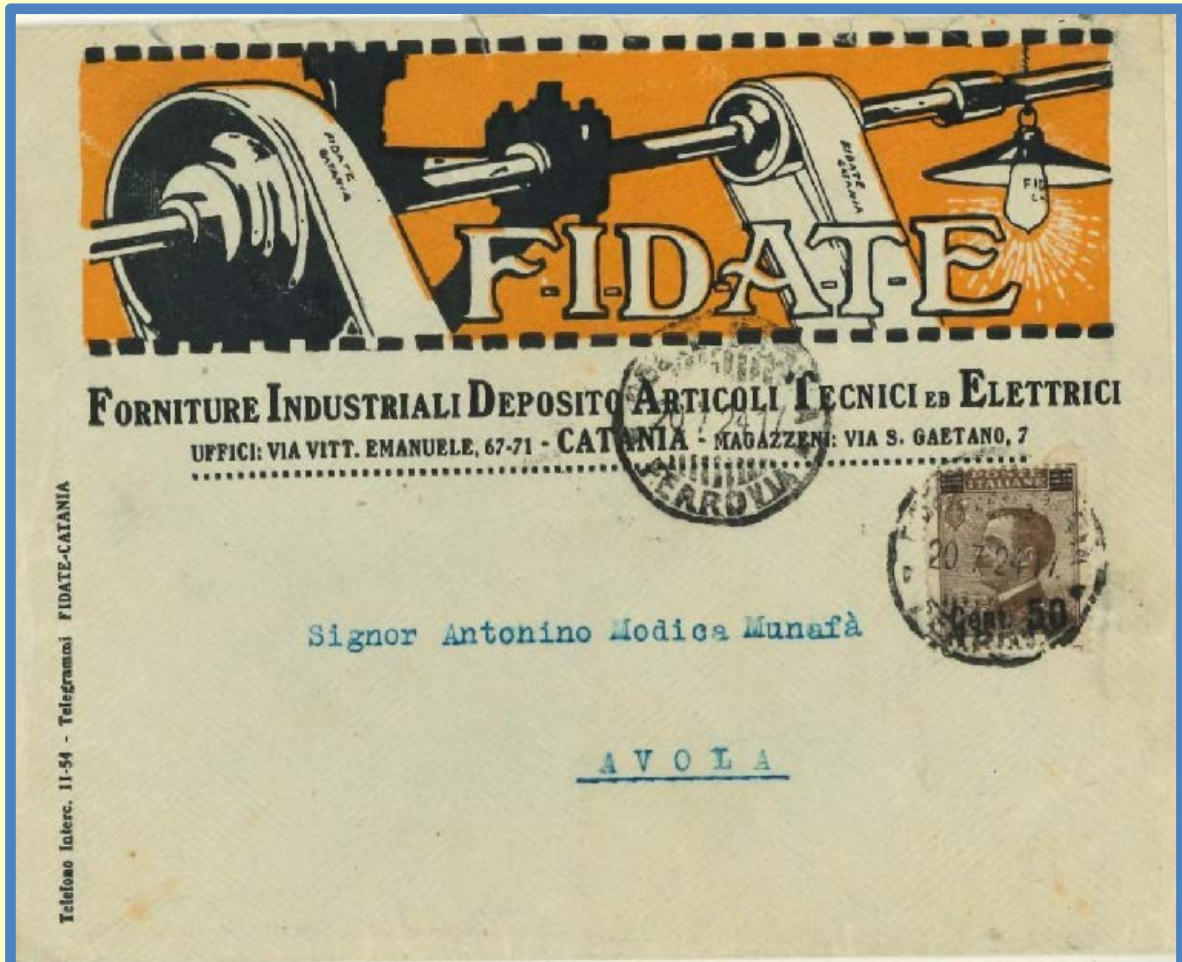

Busta pubblicitaria da Catania a Avola del 20.7.1924 affrancata per 50 c.  
Sul fronte disegno pubblicitario colorato della ditta Forniture Industriali Deposito  
Articoli Tecnici ed Elettrici

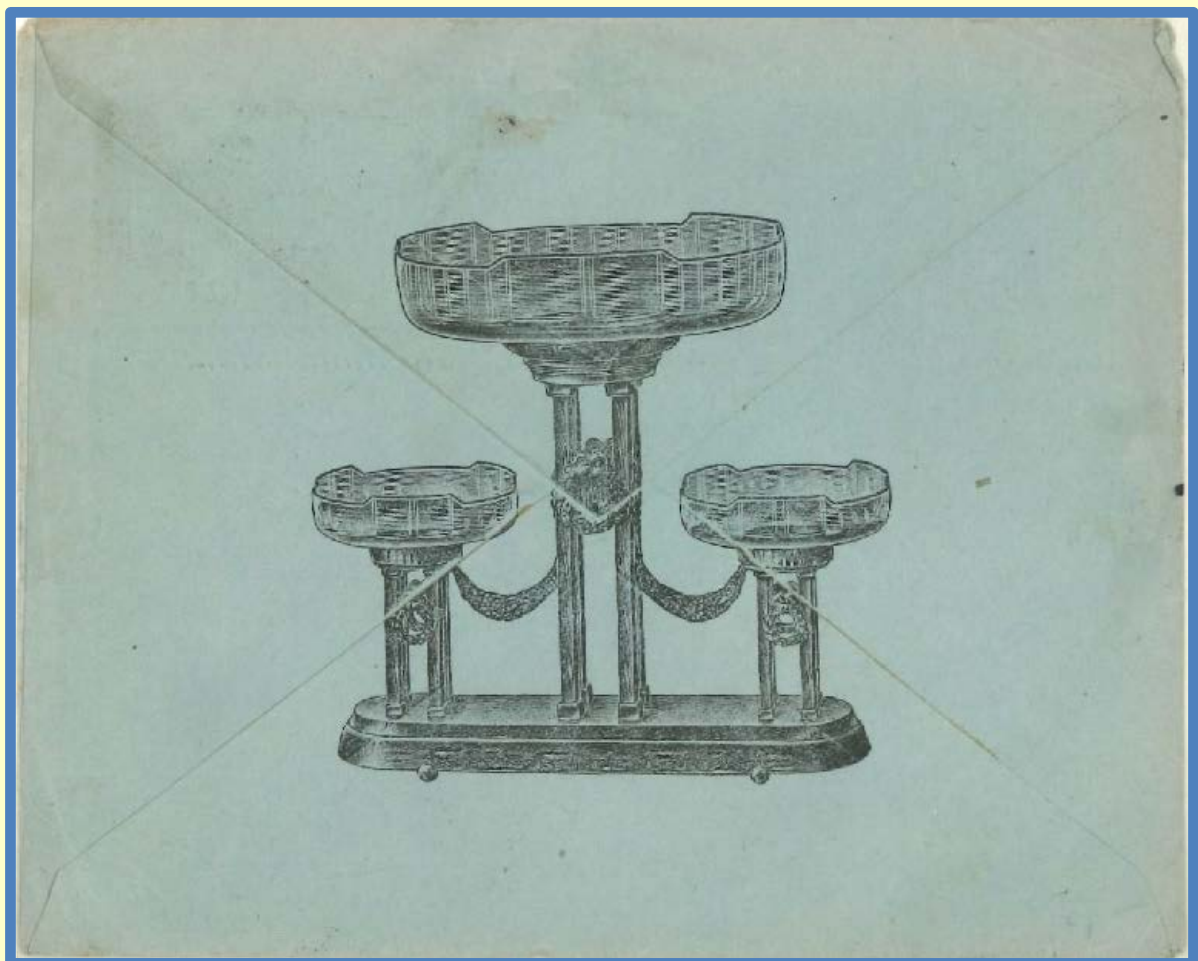

Busta pubblicitaria da Nizza Monferrato a Berlino del 4.3.1925 affrancata per 1 l.  
Sul fronte intestazione pubblicitaria della ditta Fratelli Ponzone e sul retro disegno pubblicitario di quanto  
venduto: argenteria e articoli di lusso



Busta pubblicitaria espresso da Brescia a Chiasso del 13.2.1925 affrancata per 3 l.  
Sul fronte disegno pubblicitario a più colori della Birra Wührer di Brescia

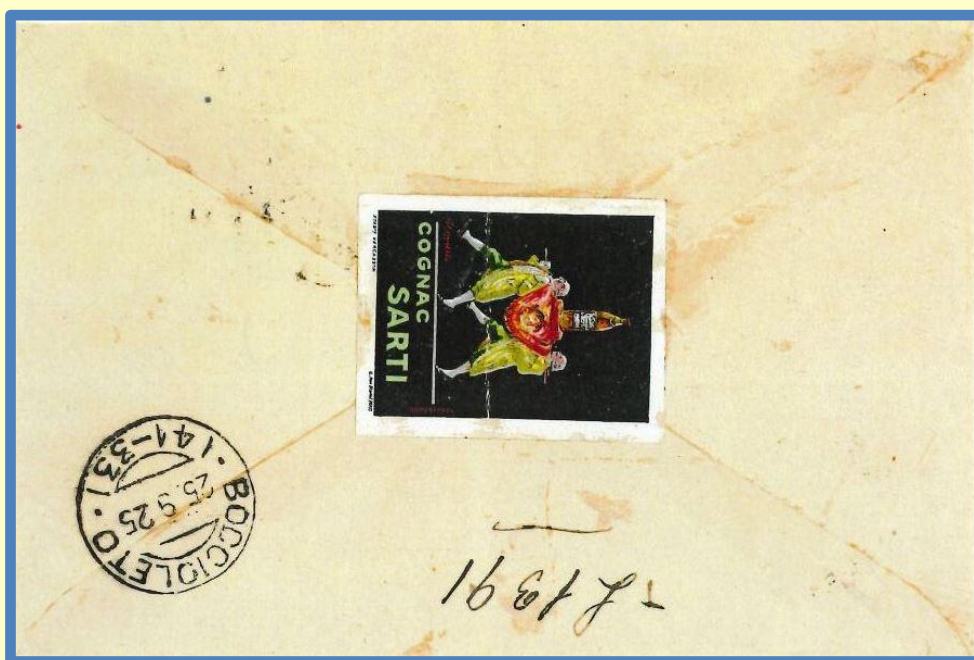

Busta pubblicitaria da Varallo a Boccioleto del 25.9.1925 affrancata per 60 c.  
Sul fronte disegno pubblicitario della ditta Gugliemina & C. e al retro chiodilettera del Cognac Sarti



Busta pubblicitaria della ditta A. Marchesi, viaggi e turismo, da Torino a Asignano Vercellese del 2.11.1925 affrancata con 10 c.

Sul fronte disegno pubblicitario con grande riquadro animato accanto all'intestazione

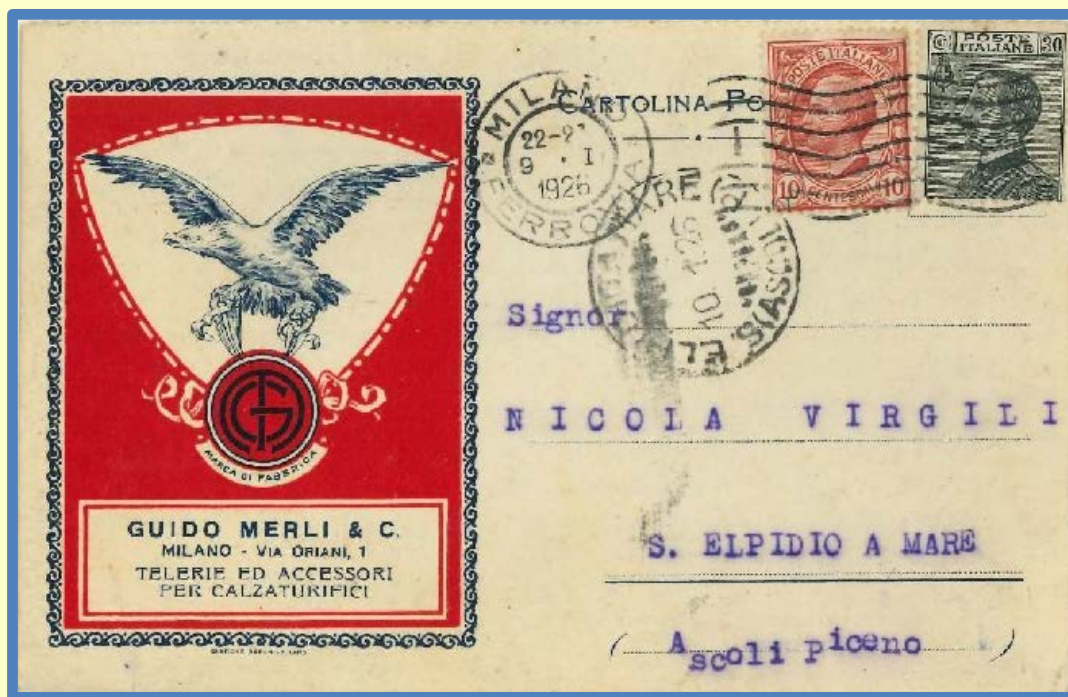

Cartolina pubblicitaria da Milano a S. Elpidio a Mare del 9.1.1926 affrancata per 40 c. Sul fronte disegno pubblicitario della ditta Guido Merli & C. Telerie ed accessori per Calzaturifici





Busta pubblicitaria da Pogginboni a Zurigo del 9.4.1927 affrancata per 1,25 l.  
Sul fronte intestazione della Casa Vinicola del Chianti Fassati e applicazione dell'immagine di una bottiglia stampata a colori su un altro foglio  
Uno dei pochi esempi di utilizzo della tecnica del collage



Busta racc. pubblicitaria da Milano a Sessa Aurunca del 4.3.1927 affrancata per 1,85 l.  
Sul fronte disegno pubblicitario in 4 colori diversi della fabbrica italiana EIAM

Busta pubblicitaria da Milano a Francoforte del 17.6.1927 affrancata per 1,25 l. Sul fronte disegno pubblicitario arabescato, monocromo con l'intestazione della ditta



Busta pubblicitaria inoltrata con la posta pneumatica da Napoli a Verona del 26.3.1928 affrancata per 65 c. Sul fronte disegno pubblicitario in blu con caratteri in negativo intestata alla Cartoleria Arnaldo Alfieri



Busta pubblicitaria da Ancona a Porto Potenza Picena del 12.5.1928 affrancata per 30 c.  
Sul fronte disegno pubblicitario patriottico e indicazione "Fate più Grano"



Busta racc. pubblicitaria da Bologna a Imperia del 14.5.1928 affrancata per 1,75 l. Il fronte è interamente decorato e riporta l'intestazione della ditta Luigi Sarti e Figli

Busta pubblicitaria da Sassari a Milano del 1.8.1929 affrancata per 50 c.

Sul fronte disegno pubblicitario della ditta TANA Società anonima lavorazione cera con la riproduzione di suoi prodotti



Busta racc.  
 pubblicitaria da  
 Milano a Basilea  
 del 31.10.1928  
 affrancata per  
 2,50 l.  
 Sul fronte  
 disegno  
 intestazione  
 dell'Industria  
 nazionale  
 surrogati di caffè  
 Frank e  
 immagine  
 stilizzata di un  
 macinacaffè



Busta  
 pubblicitaria da  
 Milano per città  
 del 15.8.1929  
 affrancata con  
 30 c.  
 Sul fronte  
 disegno  
 pubblicitario  
 delle distillerie  
 Pedroni



Busta racc. pubblicitaria del Touring Club Italiano da Milano ad Ancona del 21.11.1928 affrancata per 30 c.  
Sul fronte e sul retro ampi disegni pubblicitari in 2 colori dei sacchetti di carta della ditta Goglio Luigi

# OFFICINE ELETTROTERMICHE Ing. ENRICO SIOLI

Applicazioni pratiche del Riscaldamento Elettrico e dell'Elettricità per uso Domestico, Medico ed Industriale

63, Corso Magenta - MILANO (116) - Telefono 87-385



Egreg. Sig.

ING. CARLO MONZINI

S. Polo - Ramo della Madonna 1978 -

VENEZIA

Moderni sistemi!

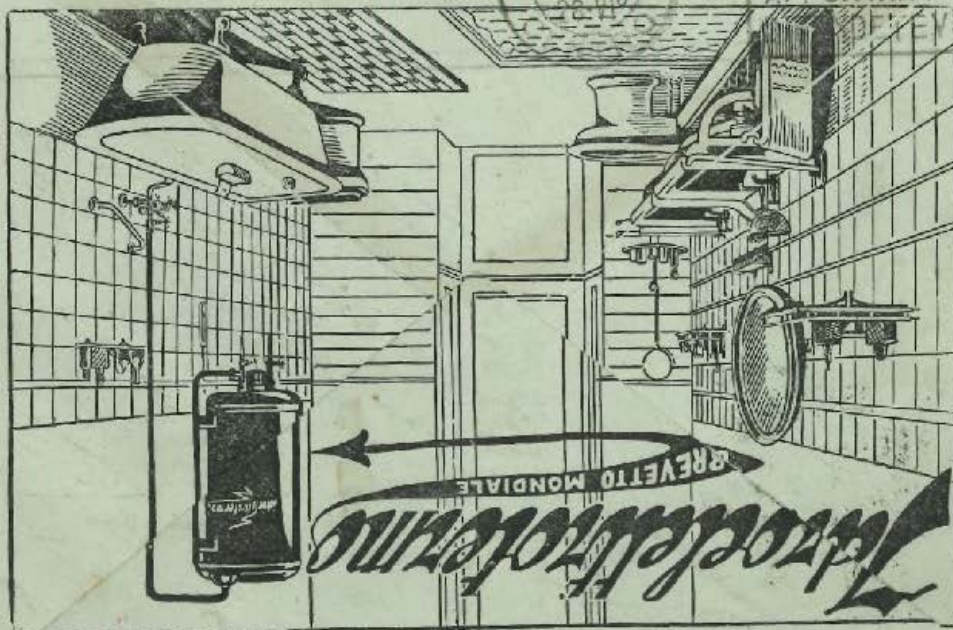

MOSCHE E ZANZAR  
Temi moderni  
APPORTANO MALATTIE  
DA ESS

Busta pubblicitaria della ditta Officine Elettrotermiche da Milano Venezia del 22.3.1928 affrancata per 50 c. Sul fronte e sul retro disegno pubblicitario delle applicazione per alberghi e ristoranti



Busta pubblicitaria da Offida a Pausola del 15.1.1929 affrancata per 50 cl. Sul fronte disegno pubblicitario della ditta Salvatore Sergiacomi premiata casa Bacologica

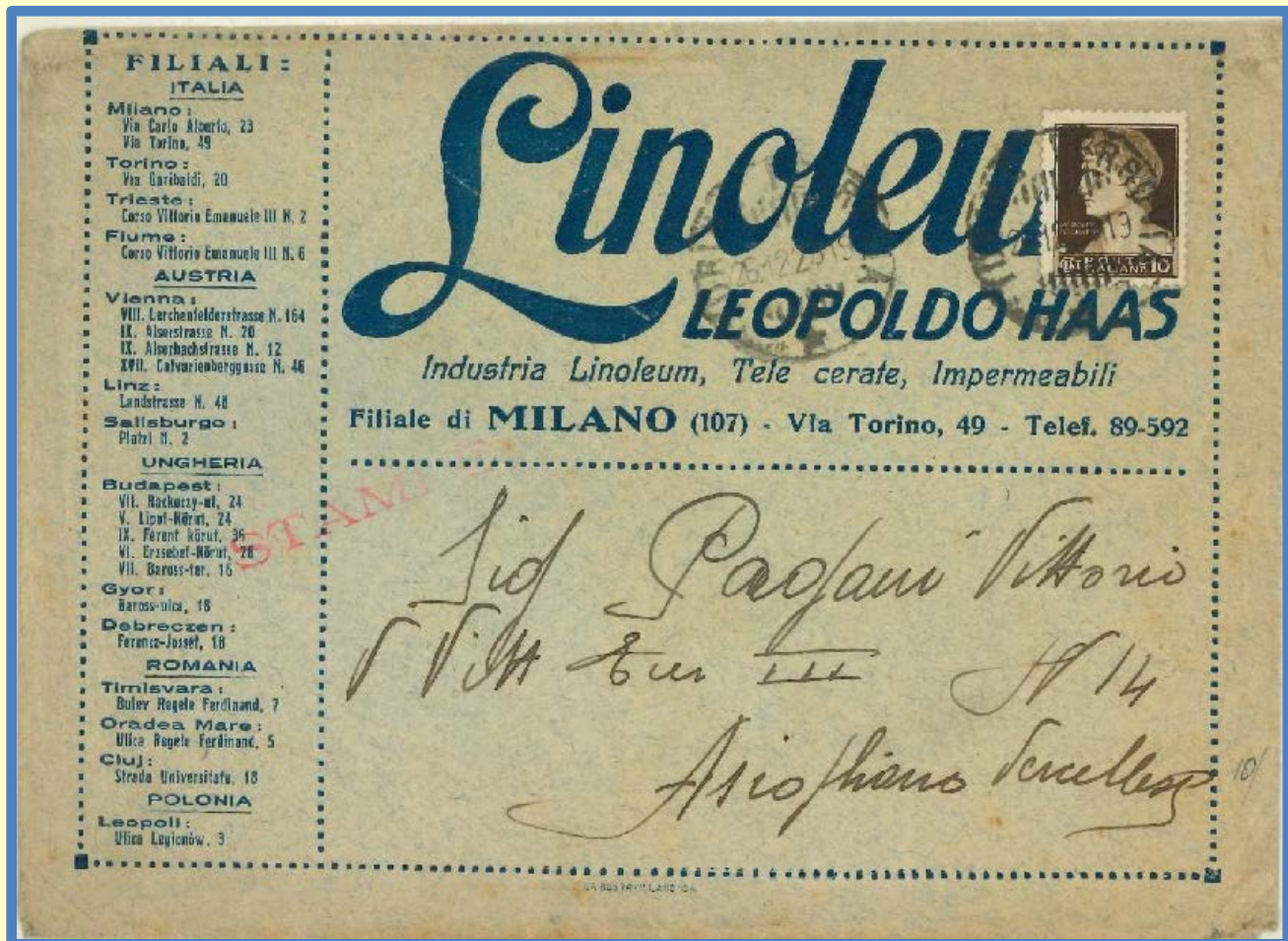

Busta pubblicitaria da Milano a Asio Vercellese del 26.12.1929 affrancata con 10 c. Sul fronte disegno pubblicitario della ditta Linoleum Leopoldo Hass, telecelate e impermeabili

Busta pubblicitaria da Bologna per Savona del 25.7.1930 affrancata per 50 c. Sul fronte disegno pubblicitario in due colori della ditta Becucci Oreste Fabbrica per astucci di oreficeria



Busta racc. pubblicitaria da Torino per città del 27.8.1931 affrancata per 2,25 l. Sul fronte disegno pubblicitario monocromo del cioccolato Talmone

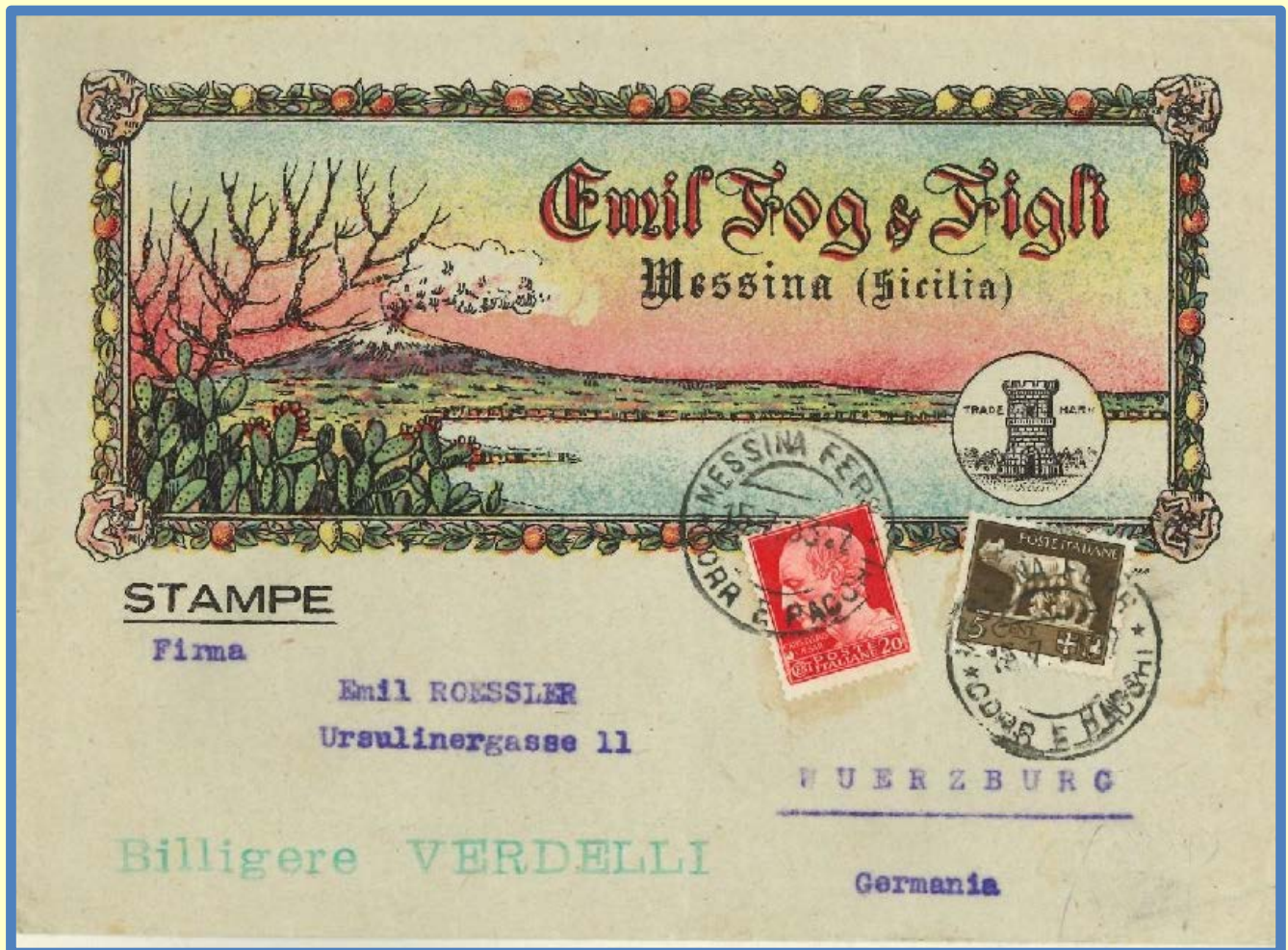

Busta pubblicitaria da Mezzina a Wuerzburg del 15.7.1932 affrancata per 25 c. come stampe  
Sul fronte ampio disegno pubblicitario policromo della Emil Fog e Figli

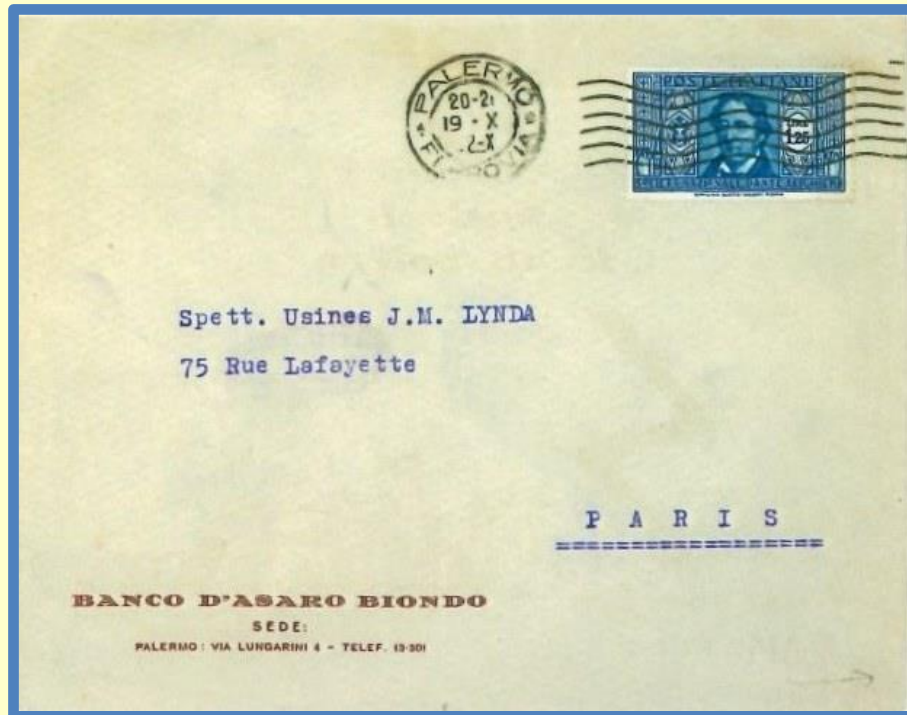

Busta pubblicitaria da Palermo per Parigi del 19.10.1932 affrancata per 1,25 l.  
Sul retro disegno pubblicitario dell'olio Castrol

Busta pubblicitaria da Roma per città del 8.10.1932 affrancata per 1 l. Sul fronte intestazione pubblicitaria di Alcide Duranti in Roma

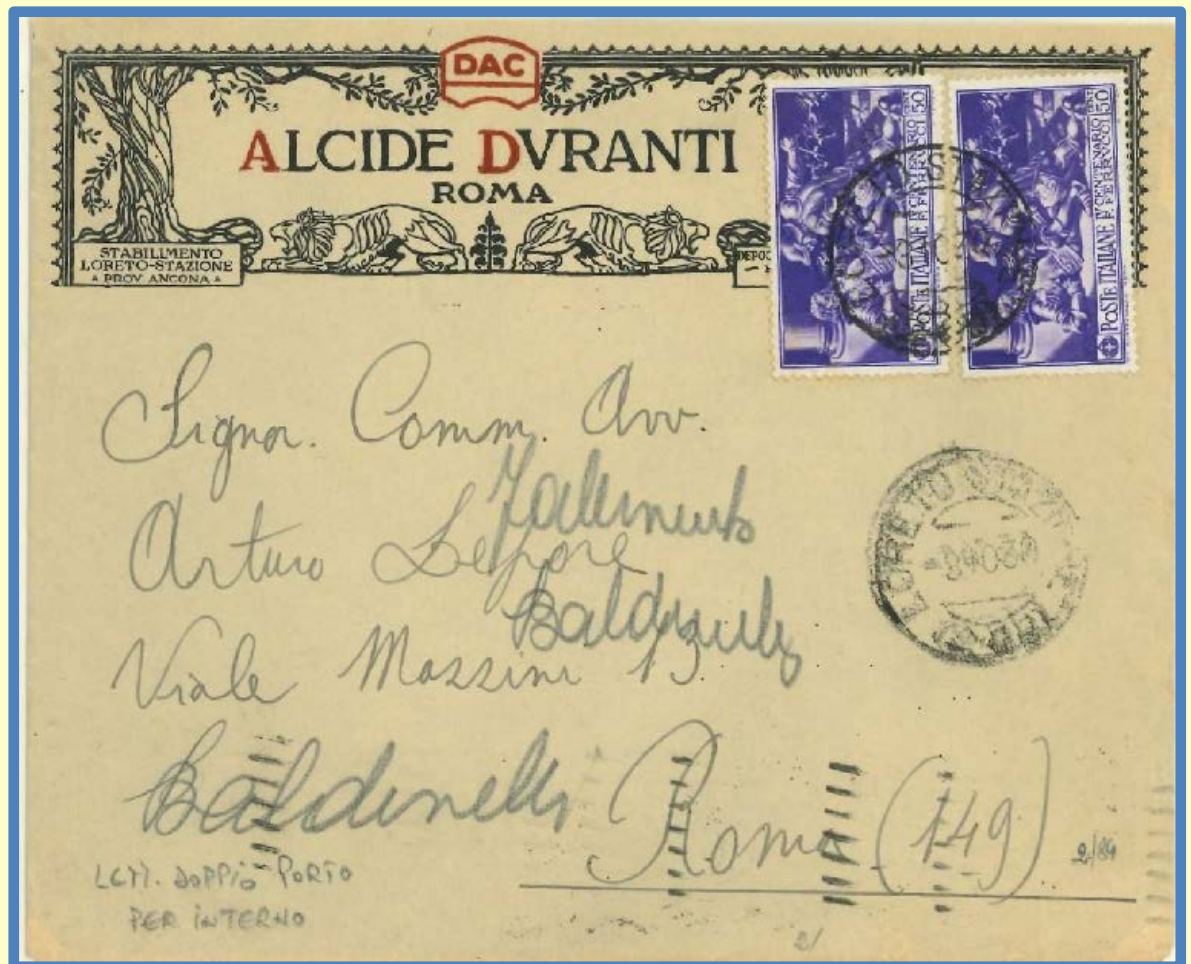

Busta pubblicitaria da Bolzano per Bressanone del 10.2.1938 affrancata per 50 c. Sul fronte intestazione pubblicitaria del Primo stabilimento per la lavorazione e torrefazione del caffè "La Torrefattrice" dei F. Holzner & C. in Bolzano



Busta pubblicitaria da Milano per città del 13.10.1937 affrancata per 25 c.  
Sul fronte ampio disegno pubblicitario in più colori della fabbrica di prodotti chimici Zerbi V. & C.



Busta pubblicitaria da Serravalle a Parigi del 4.4.1937 affrancata per 1,25 l.  
Sul fronte disegno pubblicitario della ditta Luigi Balbi su Antonio, strumenti per la lavorazione di laterizi,  
con l'immagine di diversi prodotti



Busta pubblicitaria da Milano per Berlino del 11.5.1937 affrancata per 1,25 l.  
Sul fronte disegno pubblicitario della Universal fabbrica macchine per caffè espresso