

# GLI INTERI POSTALI DEFINITIVI DELLA REPUBBLICA SOCIALE ITALIANA

Le poste della Repubblica Sociale Italiana emisero propri interi definitivi solo nell'estate del 1944.

Il progetto, vigenti ancora le tariffe postali del Regno, prevedeva tre interi; la cartolina per l'interno (cent. 30), il biglietto per il distretto (cent. 25) e quello per l'esterno (cent. 50).

Solo i primi due furono emessi, la prima presumibilmente nella seconda metà del mese di luglio ed il secondo a fine estate, poco prima del mutamento delle tariffe, e solo la prima ebbe un largo uso.

Le regioni dove furono distribuite queste carte valori furono quelle dell'Italia del Nord fino alla dorsale appenninica, compresi i territori dell'Istria.

La storia di queste due carte valori fu ben più lunga di quella della RSI, giungendo - attraverso cambi tariffari, affrancature miste e d'emergenza ed usi impropri - fino al Regno di Umberto II.

All'alba della Repubblica la loro sorte fu di fungere da semplici supporti per affrancature di dieci volte superiori al loro facciale; così almeno, in tempi ancora lontani dal boom economico, si risparmiavano i soldi della carta.

➤ PRESENTAZIONE.....	FOGLI 1
➤ USI PER L'INTERNO IN REPUBBLICA SOCIALE.....	FOGLI 18
➤ AFFRANCATURE D'EMERGENZA.....	FOGLI 14
➤ USI PER L'ESTERO.....	FOGLI 8
➤ POSTE E PROPAGANDA.....	FOGLI 4
➤ USI IN POSTA MILITARE.....	FOGLI 7
➤ USI DURANTE IL GOVERNO MILITARE ALLEATO.....	FOGLI 27
➤ USI NELL'ITALIA UNITA.....	FOGLI 10
➤ USI IN VENEZIA GIULIA .....	FOGLI 7

## USI PER L'INTERNO IN REPUBBLICA SOCIALE

Le tariffe per gli interi postali in vigore nella RSI al momento dell'emissione delle due carte valori definitive erano ancora quelle del Regno: per le cartoline cent. 15 per il distretto e cent. 30 per l'interno, per i biglietti cent. 25 e 50.

CP MAZZINI  
SENZA  
AFFRANCATURA  
AGGIUNTA  
SPEDITA IL  
25 LUGLIO 1944  
(primi giorni  
d'uso).



CP MAZZINI  
SENZA  
AFFRANCATURA  
AGGIUNTA  
TIMBRATA  
IL 30/09/1944  
(ultimo giorno in  
tariffa).





Erano rimaste invariate anche le tariffe dei servizi accessori di raccomandata e di espresso,

CP MAZZINI  
SPEDITA PER  
RACCOMANDATA.



CP MAZZINI  
SPEDITA PER  
ESPRESSO

(il francobollo è mancante di parte della sovrastampa: ultima lettera in tutte le righe).



I due servizi erano fra loro cumulabili.



CP MAZZINI SPEDITA PER RACCOMANDATA ESPRESSO



Le tariffe per l'interno erano valide anche la zona di Lubiana, annessa all'Italia due anni prima ed ora occupata dai tedeschi.



CP MAZZINI SPEDTA PER ESPRESSO A LUBIANA A TARIFFA INTERNA

Le nuove tariffe, entrate in vigore il 1 ottobre 1944, rimasero immutate fino alla fine del conflitto.

Per spedire una cartolina postale nel territorio della Repubblica erano ora necessari 50 centesimi; in mancanza di una cartolina di tale taglio il mittente doveva provvedere all'integrazione dell'affrancatura, usando i bassi valori della serie Imperiale, o i più recenti francobolli delle due serie Monumenti Distrutti.



CP MAZZINI CON COMPLEMENTO DI AFFRANCATURA REGNO/RSI (VALORI GEMELLI)  
(la cartolina presenta un forte spostamento nel taglio)



Per spedire una cartolina postale nel distretto sarebbero invece bastati 25 centesimi, ma spesso le uniche disponibili erano le cartoline da 30 centesimi.



CP MAZZINI SENZA AFFRANCATURA AGGIUNTA PER CITTÀ  
(la cartolina presenta un forte spostamento nel taglio).

Nel nuovo tariffario il biglietto postale sali a 50 centesimi per il distretto ed a una lira per l'interno.

BP MONUMENTI  
DISTRUTTI  
PER IL DISTRETTO  
(presente solo il fronte)



BP MONUMENTI  
DISTRUTTI  
PER L'INTERNO  
CON STRISCIA DI TRE  
DEL 25 CENT. GEMELLO





Ma se si utilizzava solo il fronte, il mezzo biglietto era assimilato alle cartoline e la tariffa era quella stabilita per queste.

FRONTE BP  
MONUMENTI  
DISTRUTTI  
UTILIZZATO  
COME CARTOLINA  
PER L'INTERNO



Retro

Prato Pierino 18.4.45

Caro Pierino, buon giorno da via Delcanti  
che sei notte occupato. Tu sei alle  
buone notizie che mi dai di via  
Belle. Noi bene, siamo governati  
che ha fatto una brutta caduta sul  
pavimento e giorni fa c'è procurato  
una po di impetimento al braccio. Ho  
molto meglio oggi, dopo otto giorni  
gli ho fatto un bagno e speriamo sia guasta  
piuttosto di quella caduta che ha da  
prima tutti dell'edacivitate nostro  
che gli è venuta in seguito agli stanni  
di un altro. E' dispiaciuto, questo  
ci siamo; gli altri tutti bene.  
Abbiamo aspettati qui la Mary de  
Lentini che sono venuta bene e due  
bambini di 9 e 20 mesi e aspettano  
i bambini. Vedi che la casa è al-  
completata. Anche è un abbastanza  
bene se fanno attenzione degli occupati  
deserti nella mia età. Sono occupatissimo  
ti puoi immaginare. Saluti a tutti

Per dare proprie notizie, se non si trovavano i francobolli giusti, si era costretti a sborsare qualche centesimo più del dovuto.

CP MAZZINI  
CON  
FRATELLI  
BANDIERA  
CENT. 25  
(eccesso di  
cent. 5).



CP MAZZINI  
CON  
MONUMENTI  
DISTRUTTI  
CENT. 30  
(eccesso di  
cent. 10).





Alcune volte i soli francobolli disponibili erano quelli già di per sé, sufficienti alla spedizione di una missiva e tutto il valore dell'intero postale diveniva un di più.

BP MONUMENTI  
DISTRUTTI  
CON  
COMPLEMENTO  
DI  
AFFRANCATURA  
DI £ 1,  
TARIFFA DELLA  
LETTERA PER  
L'INTERNO.



CP MAZZINI  
CON  
COMPLEMENTO  
DI  
AFFRANCATURA  
DI CENT. 50,  
TARIFFA DELLA  
CARTOLINA PER  
L'INTERNO  
(annullo d'arrivo  
italianizzato).



Anche i diritti accessori subirono un incremento.  
La raccomandazione passò ad una lira e cinquanta centesimi,



BP MONUMENTI DISTRUTTI SPEDITO PER RACCOMANDATA.  
(E)



senza l'usuale riduzione per le corrispondenze aperte,

Visto L'UFFICIALE DI POSTA

(3)

IL DESTINATARIO

consegnato il \_\_\_\_\_

sopra indicato, gli è stato regolarmente

Il sottoscritto dichiara che l'oggetto (3) \_\_\_\_\_

è \_\_\_\_\_

ed indirizzata al Sig. *Geronimo Carlo*

spedito dal Sig. *Mellano Carlo*

il \_\_\_\_\_

all'ufficio di \_\_\_\_\_

di un oggetto (1) \_\_\_\_\_

N. (1) \_\_\_\_\_

69

RICEVUTA DI RITORNO

SERVIZIO POSTALE

AMMINISTRAZIONE DELLE POSTE E DEI TELEGRAMMI DEL REGNO D'ITALIA



raccomandata

67

Gagliardo Teresa fu Giovanni  
in Mellano

Mellano Carlo fu Maurizio

Cascina Ronchi - Costigliole  
Saluzzo

Regio signor

BONAMICO CARLO fu Carlo

affittavolo

Chiabotte Gagliardo

frazione Monsola

VILLAFALLO

29.3.45

Castiglione Saluzzo



CP MAZZINI SPEDITA PER RACCOMANDATA  
(avviso di ricevimento ancora unito perché respinta)



ed il diritto di espresso a due lire e cinquanta.

BP MONUMENTI  
DISTRUTTI  
SPEDITO PER  
ESPRESSO.



CP MAZZINI  
SPEDITA PER  
ESPRESSO  
(tagliando  
dell'agenzia  
di recapito)





Quindi per una cartolina raccomandata espresso l'esborso totale era di quattro lire e cinquanta.



CP MAZZINI SPEDITA PER RACCOMANDATA ESPRESSO  
L'1/10/1944 (primo giorno nuova tariffa)

In mancanza degli appositi moduli le cartoline postali servirono anche quali ricevute di ritorno; la tariffa, era di una lira.  
 Per le ricevute di ritorno non era prevista una tariffa agevolata per il distretto ma qualcuno probabilmente lo ignorava (o fingeva di ignorarlo).

CP MAZZINI  
 UTILIZZATA  
 COME  
 RICEVUTA DI  
 RITORNO



CP MAZZINI  
 UTILIZZATA  
 COME  
 RICEVUTA DI  
 RITORNO  
 IN DISTRETTO  
 A META' TARIFFA





Esse furono usate anche come stampe, ma tale utilizzo non dava diritto ad usufruire della tariffa, più bassa, prevista per queste.

**Mittente:** CARTOLINA POSTALE

*Cassa di Risparmio-Carpi*

**IMPORTANTE**

Pregasi vivamente di ritornare con cortese sollecitudine la presente, debitamente timbrata, datata e firmata.

**Alla**

**BANCA POPOLARE DI NOVARA**

SEDE CENTRALE

**NOVARA**

CP MAZZINI  
PRESTAMPATA  
PER L'USO  
COME MODULO  
BANCARIO.

*R* 5 MAR 1945

(data) 27 FEB. 1945

Ci è pervenuto regolarmente il vs. plico 1768

N. \_\_\_\_\_

speditoci in data 15 FEB 1945 *11000*

(Timbro e firma del Corrispondente)

CASSA DI RISPARMIO DI CARPI  
Il Vice Direttore - Rag. Capo  
*[Firma]*

Retro

Gli invii con affrancatura insufficiente erano sottoposti a tassazione per il doppio della somma mancante.



CP MAZZINI SENZA AFFRANCATURA AGGIUNTA TASSATA PER CENT. 40.



Le tariffe postali erano ovviamente valide per tutto il territorio della RSI, ma in alcuni comuni per ricevere la posta a domicilio bisognava pagare una sovratassa.



CP MAZZINI CON MARCA DA CENT 25 DEL SERVIZIO LOCALE DI RECAPITO DI PINZANO AL TAGLIAMENTO.

(E)

## AFFRANCATURE D'EMERGENZA

In mancanza di valori di posta ordinaria, la cui scarsità si aggravò nell'estate del 1944, si fece uso di quelli nati per altro scopo come i francobolli di posta aerea,

CP MAZZINI  
RACCOMANDATA  
CON COMPLEMENTO  
DI AFFRANCATURA  
COMPOSTO DA  
VALORI DI POSTA  
ORDINARIA E DI  
POSTA AEREA.



CP MAZZINI  
SPEDITA PER  
ESPRESSO  
CON COMPLEMENTO  
DI AFFRANCATURA  
COMPOSTO DA  
FRANCOBOLLI GNR  
ORDINARIO E  
DI POSTA AEREA.





i segnatasse,



CP MAZZINI CON SEGNATASSE DI REGNO  
COME COMPLEMENTO DI AFFRANCATURA

le marche per recapito autorizzato,

CP MAZZINI CON  
AFFRANCATURA  
MISTA POSTA  
ORDINARIA E  
MARCA DI  
RECAPITO DEL  
REGNO  
(valori gemelli).



BP MONUMENTI  
DISTRUTTI  
CON AFFRANCATURA  
MISTA POSTA  
ORDINARIA E  
MARCA DI  
RECAPITO DI  
RSI  
(valori gemelli).





e i francobolli per pacchi.

CP MAZZINI  
ESPRESSO  
CON COPPIA  
FRANCOBOLLI  
PER PACCHI  
DEL REGNO  
DA CENT. 10.  
(affrancatura  
insufficiente,  
ma accettata).



CP MAZZINI  
PER ESPRESSO  
CON COPPIA  
FRANCOBOLLI  
PER PACCHI  
DELLA RSI  
DA CENT. 10.  
(E)

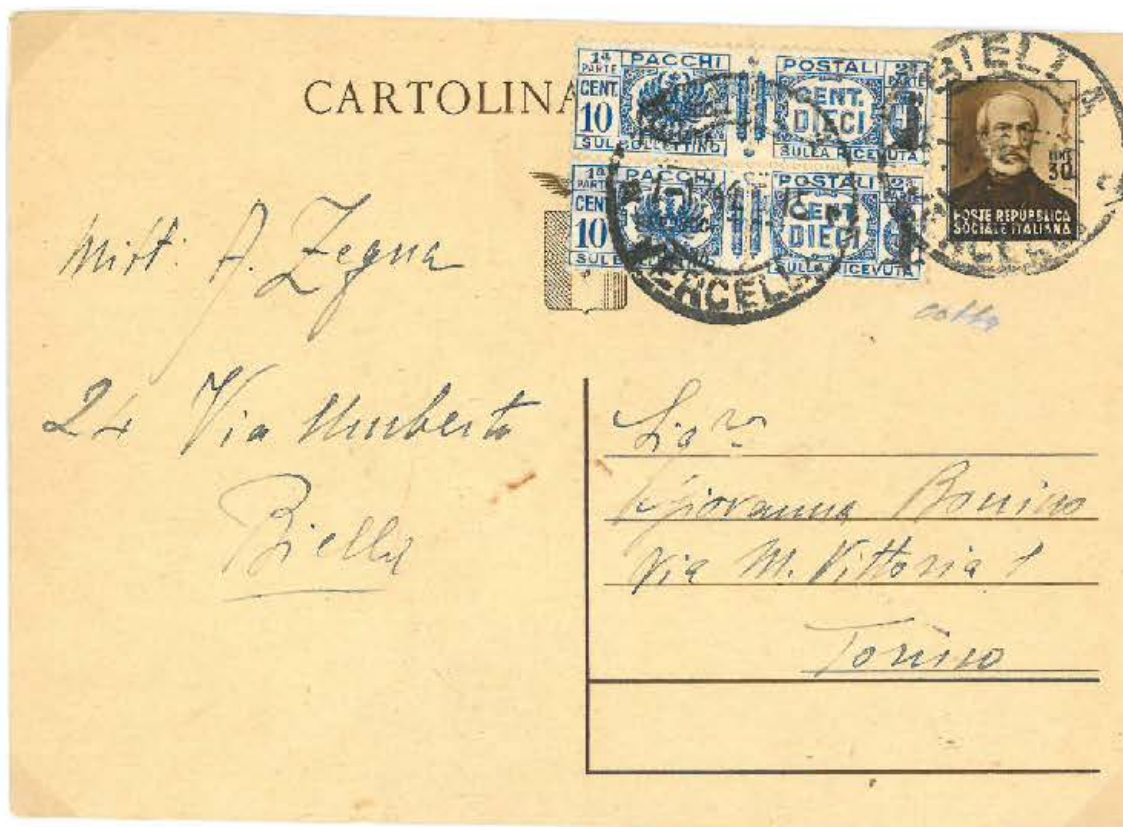

Talvolta i francobolli per pacchi venivano dimezzati ed utilizzati per metà del loro valore facciale o anche, in frode, per l'intero.



CP MAZZINI PER ESPRESSO CON META' DESTRA DI UN FRANCOBOLLO PER PACCHI DEL REGNO DA CENT. 30 USATO PER L'INTERO VALORE.



Anche i francobolli con effigie reale fuori corso furono riciclati apponendovi fasci repubblicani posticci.



CP MAZZINI SPEDITA PER ESPRESSO .  
IL FRANCOBOLLO RECA UNA SOVRASTAMPA PRIVATA

Non mancarono anche i casi di utilizzo di carte valori non postali quali le marche da bollo, che ancora riportavano l'effigie del "Re fellone" epurato nei francobolli. L'uso delle marche fu però osteggiato e non è infrequente rinvenire missive così affrancate debitamente tassate.

CP MAZZINI  
CON MARCA  
DA BOLLO  
DI REGNO  
DA CENT. 20.



CP MAZZINI  
CON MARCA DA  
BOLLO DA CENT. 30  
(eccesso di Cent. 10)  
NON  
CONSIDERATA  
VALIDA.

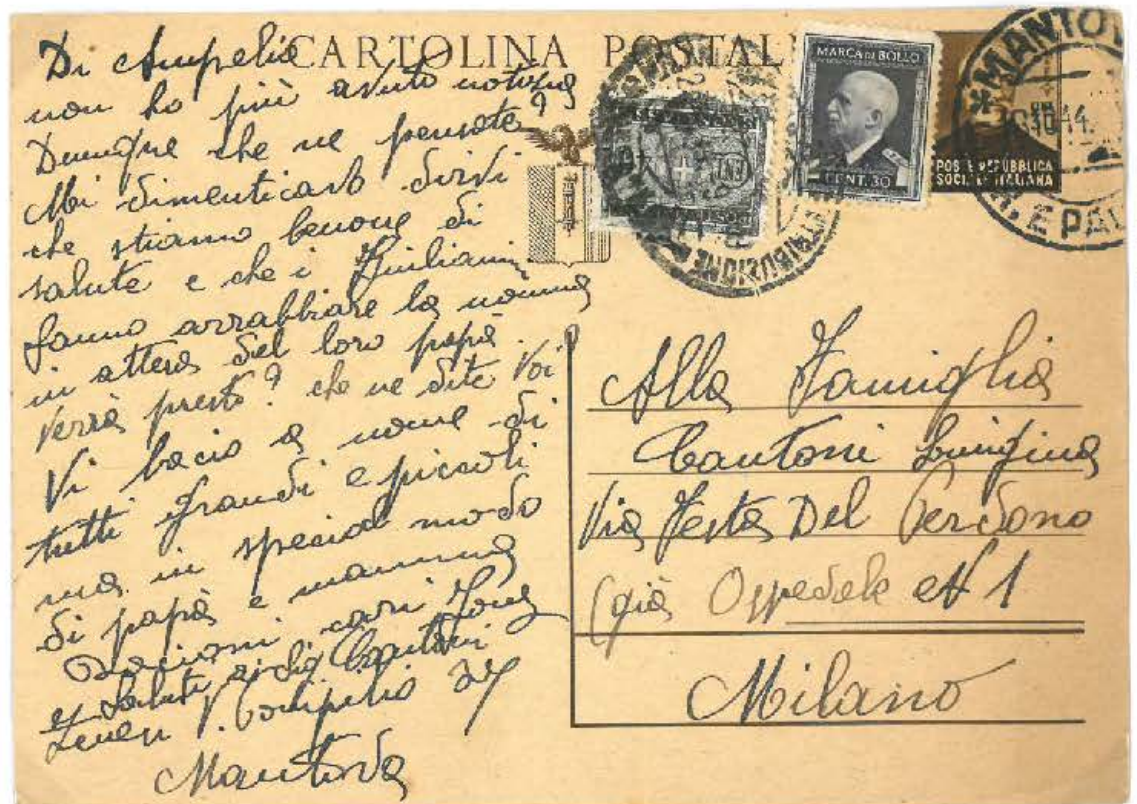



Nella cronica mancanza di francobolli furono usati, in sostituzione o a complemento dell'affrancatura, anche i timbri di porto pagato.

CP MAZZINI  
SPEDITA  
PER ESPRESSO.  
DIRITTO  
ACCESSORIO  
RISCOSSO  
IN CONTANTI  
(timbro R. P.  
Pagato)



CP MAZZINI CON  
COMPLEMENTO  
DI TARIFFA DI  
CENT.20  
RISCOSSO IN  
CONTANTI  
(timbro scalpellato  
P. Pagato).



Gli stessi interi, ritagliati, funsero da francobolli.

RITAGLIO  
DI CP MAZZINI  
UTILIZZATO  
COME  
FRANCOBOLLO  
SU ESPRESSO.



RITAGLIO  
DI BP  
MONUMENTI  
DISTRUTTI  
UTILIZZATO  
COME  
FRANCOBOLLO.  
(E)





Talvolta anche in combinazione fra loro.



FRONTE DI LETTERA CON RITAGLI DI CP MAZZINE E BP MONUMENTI  
DISTRUTTI UTILIZZATI COME FRANCOBOLLI ORDINARI  
(E)

I ritagli furono anche impiegati come complemento di affrancatura degli stessi interi creando degli inusuali "gemelli"



CP MAZZINI CON RITAGLIO DI ALTRA CP  
COME COMPLEMENTO DI AFFRANCATURA



Alla mancata emissione delle cartoline con risposta pagata si suppliva unendo due cartoline semplici.

2 CP MAZZINI  
UNITE  
PER L'USO  
COME  
CARTOLINA CON  
RISPOSTA  
PAGATA



2° CP





La difficoltà di rinvenire le carte valori appropriate non risparmiò neppure gli uffici postali; così anche gli ufficiali postali, intenti a tassare le missive insufficientemente affrancate o, se particolarmente ligi, quelle affrancate troppo liberamente, furono obbligati a disattendere le regole.

CP MAZZINI  
 SENZA  
 AFFRANCATURA  
 AGGIUNTA  
 TASSATA PER  
 CENT.40  
 CON TIMBRO  
 ED IMPORTO  
 MANOSCRITTO.



CP MAZZINI  
 CON SEGNASSE  
 UTILIZZATO COME  
 COMPLEMENTO DI  
 AFFRANCATURA.  
 TASSATA PER  
 CENT.40 CON  
 FRANCOBOLLI  
 DI POSTA  
 ORDINARIA  
 (annullo ottagonale  
 in uso a Milano).





Poteva quindi succedere che l'uso di carte valori non ammesse per la posta ordinaria venisse regolarmente sanzionato, ma che poi lo stesso ufficiale postale utilizzasse per la tassa delle carte valori ancor meno idonee.



CP MAZZINI TASSATA CON COPPIA DELLA METÀ DESTRA DELLE MARCHE IGE DI REGNO DA CENT.20 UTILIZZATE PER L'INTERO VALORE.

## USI PER L'ESTERO

Di rado in RSI si indirizzava corrispondenza all'estero e quasi esclusivamente in Germania e nei paesi occupati oppure nella vicina e neutrale Svizzera.  
Le tariffe erano quelle del Regno e rimasero immutate per tutto il periodo. Per i paesi aderenti alla Convenzione postale di Vienna del 1942 erano in vigore tariffe ridotte (cent. 50 per la cartolina postale e cent. 75 per il biglietto).

BP MONUMENTI  
DISTRUTTI PER  
LA GERMANIA.



CP MAZZINI  
PER LA  
GERMANIA.

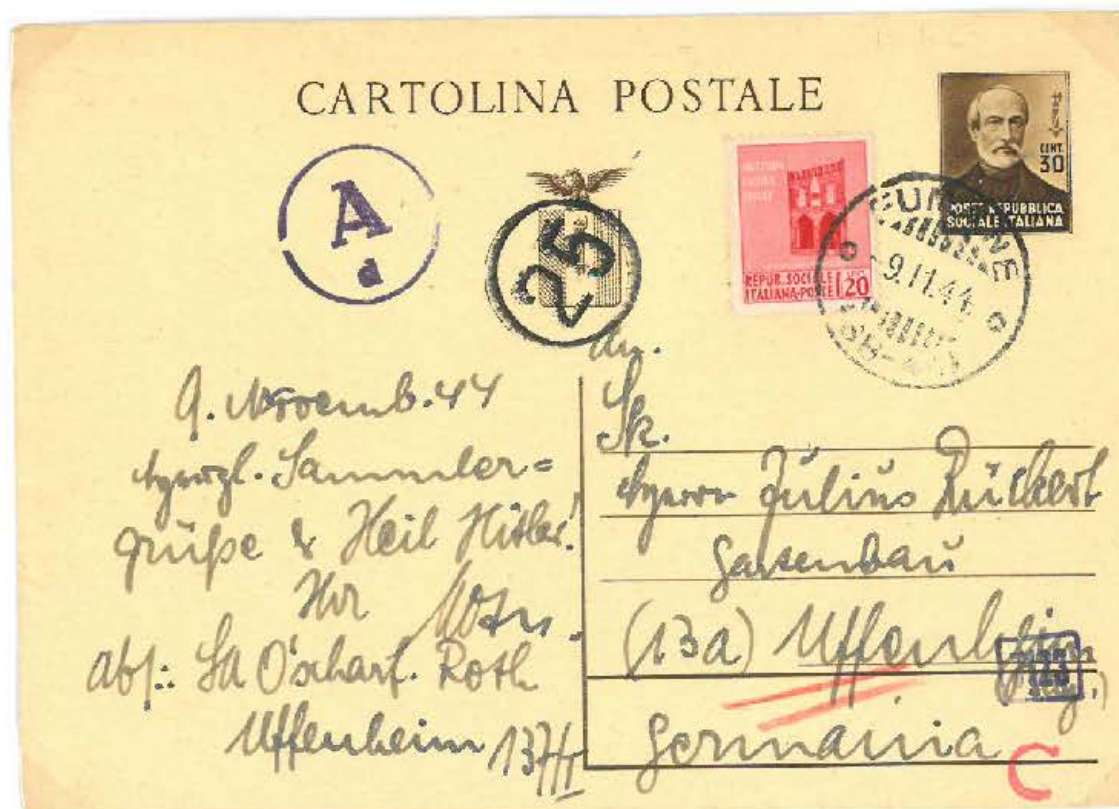



Per la Svizzera occorre invece 75 centesimi per la cartolina e 1 lira e 25 per il biglietto.



CP MAZZINI CON COMPLEMENTO DI AFFRANCATURA PER CENT 50 PER LA SVIZZERA; CENSURE ITALIANE E TEDESCHE (affrancatura in eccesso di cent 5, francobolli gemelli).



Spesso gli utenti, ignari delle agevolazioni, affrancavano anche la corrispondenza per la Germania con l'usuale tariffa per l'estero. O viceversa.

CP MAZZINI  
DIRETTA IN  
GERMANIA  
AFFRANCATA  
PER LA TARIFFA  
NON AGEVOLATA;  
(marche per recapito  
autorizzato usate  
in emergenza  
come complemento  
d'affrancatura).



CP MAZZINI  
DIRETTA IN  
SVIZZERA  
IMPROPRIAMENTE  
AFFRANCATA  
PER LA TARIFFA  
AGEVOLATA;  
INOLTRE SENZA  
TASSAZIONE  
(affrancatura  
in eccesso  
di cent. 5).





Il diritto di raccomandazione non godeva di tariffa agevolata ed era di una lira e cinquanta sia per la Germania ed i paesi occupati,

CP MAZZINI  
RACCOMANDATA  
DIRETTA IN  
GERMANIA  
(affrancatura  
in eccesso di  
cent. 10).



CP MAZZINI  
RACCOMANDATA  
DIRETTA NEL  
PROTECTORATO  
DI BOEMIA E  
MORAVIA  
(affrancatura  
in eccesso  
di cent. 10).





sia per le altre nazioni.

CP MAZZINI  
RACCOMANDATA  
DIRETTA IN  
SVIZZERA  
(affrancatura  
in eccesso di  
cent. 5).

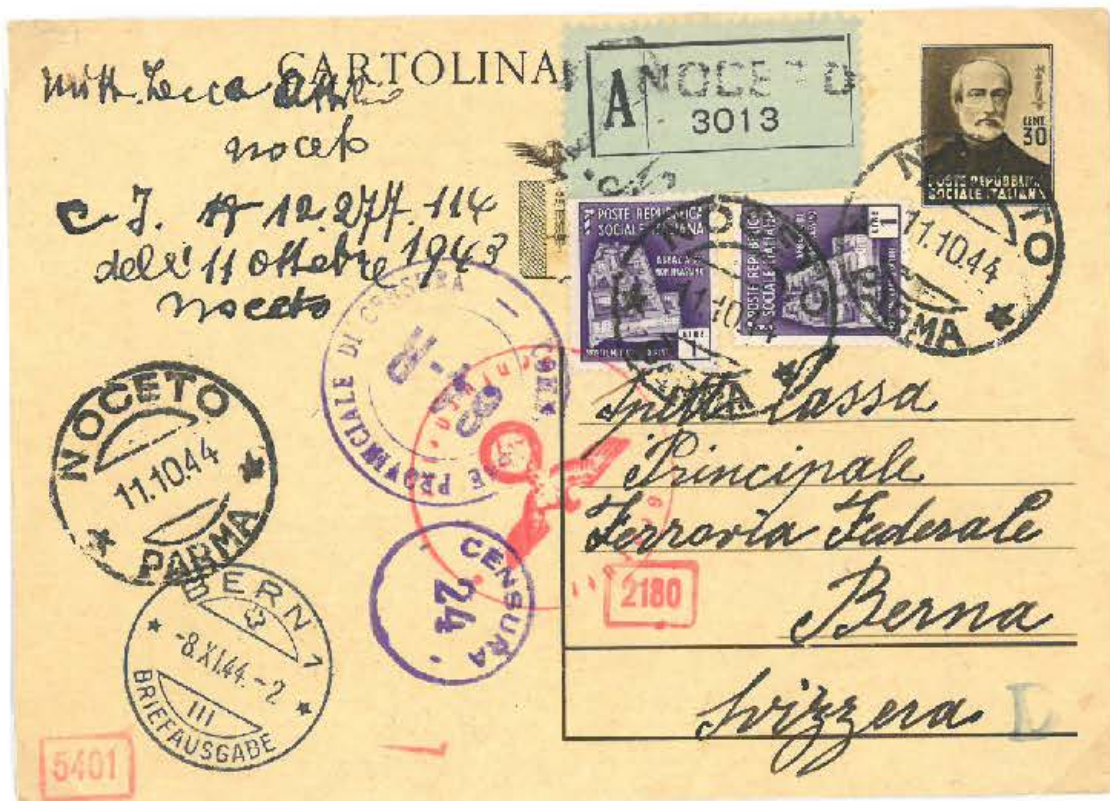

CP MAZZINI  
RACCOMANDATA  
DIRETTA IN  
SVIZZERA  
(utilizzo di francobolli  
sovraposti GNR  
fuori corso  
e segnataste).

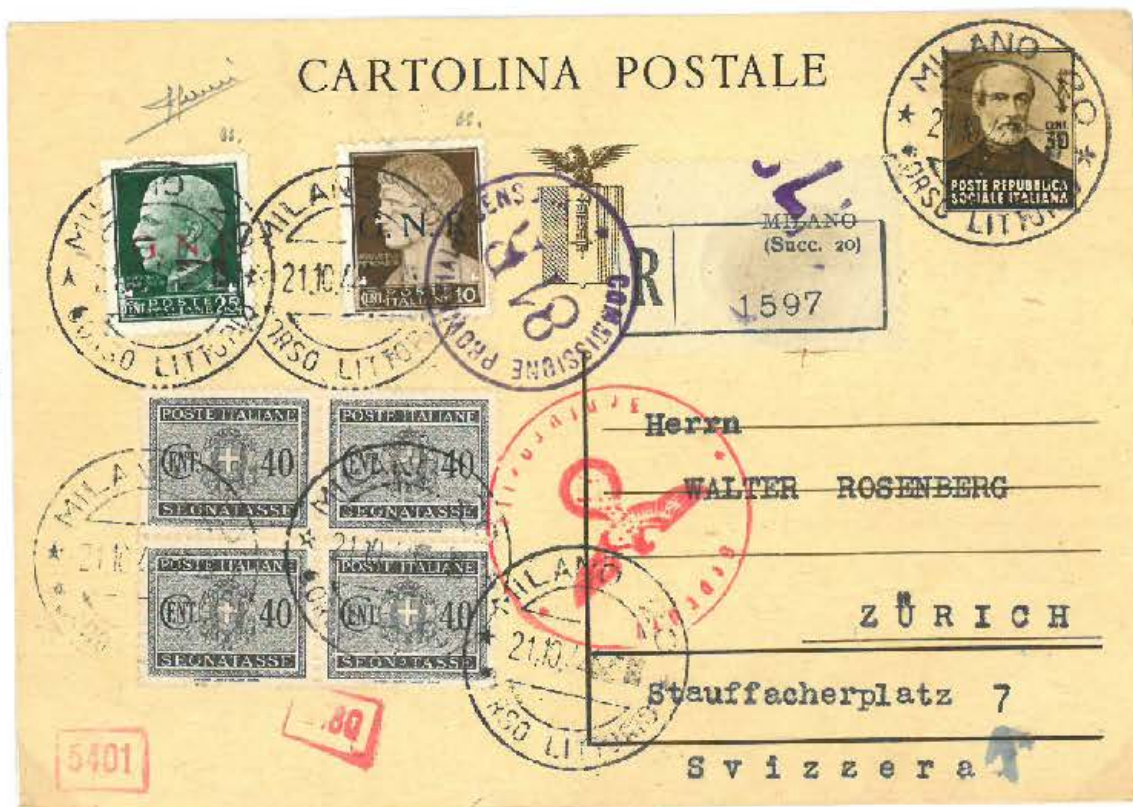



Il diritto di espresso era anch'esso uguale qualunque fosse il paese di destinazione; la tariffa era fissata in 2 lire e 50 centesimi.

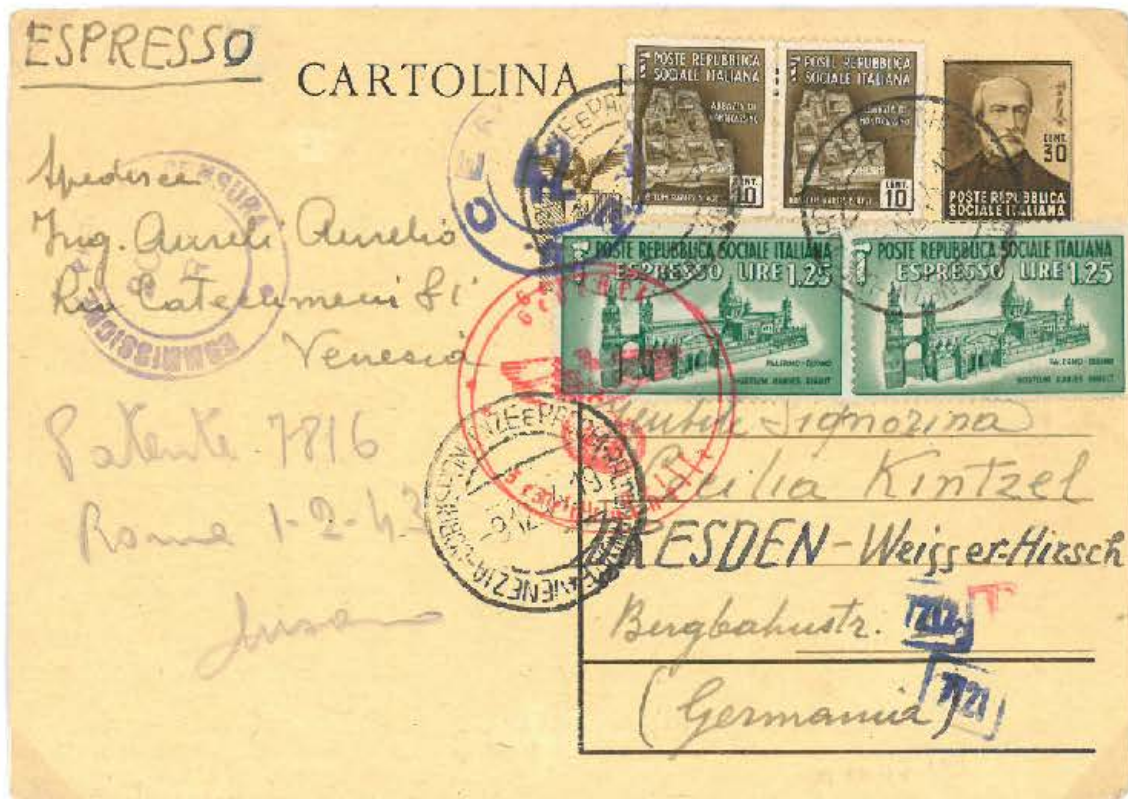

CP MAZZINI DIRETTA IN GERMANIA SPEDITA PER ESPRESSO

Dal 1 agosto 1944 la corrispondenza per la Germania ed i paesi occupati poté essere inoltrata anche per via aerea; la sovratassa era di 1 lira.



CP MAZZINI DIRETTA IN GERMANIA INOLTRATA PER VIA AEREA (marche per recapito autorizzato usate in emergenza come complemento d'affrancatura).

(E)



A qualcuno le tariffe non interessavano per nulla e l'unico scopo era quello di creare affrancature multicolori o plurigemelle, talora suscitando l'interesse della censura (e se tutti quei francobolli servissero a nascondere dei messaggi...).

CP MAZZINI  
RACCOMANDATA  
PER L'UNGHERIA  
CON  
COMPLEMENTO  
DI  
AFFRANCATURA  
DI L.6.60.  
(tre francobolli  
gemelli da  
cent.25).



CP MAZZINI  
RACCOMANDATA  
PER L'UNGHERIA;  
PARTE DEI  
FRANCOBOLLI  
STACCATI DALLA  
CENSURA  
TEDESCA.  
(E)





## POSTA E PROPAGANDA

In RSI si dava molta importanza alla propaganda politica.

La posta divenne uno dei veicoli per tentare di diffondere le idee guida dell'alleanza con la Germania e della vittoria finale; a questo scopo l'amministrazione postale repubblicana dispose l'applicazione sulla corrispondenza di timbri e vignette propagandistici.

BP MONUMENTI  
DISTRUTTI CON  
VIGNETTA DI  
PROPAGANDA  
AL RETRO.





Alcuni motti incitavano al combattimento

BP MONUMENTI  
DISTRUTTI  
CON TIMBRO DI  
PROPAGANDA  
"EGLI COMBATTE  
E TU?"



CP MAZZINI  
CON IDENTICO  
TIMBRO  
PROPAGANDA.



ed alla, ormai improbabile, vittoria delle forze nazifasciste.

BP MONUMENTI  
DISTRUTTI  
CON TIMBRO DI  
PROPAGANDA.  
"E VINCERA'  
MALGRADO TUTTO"



CP MAZZINI  
CON IDENTICO  
TIMBRO  
PROPAGANDA.





Altri sollecitavano l'amor di patria, scomodando papi ed eroi risorgimentali.

CP MAZZINI  
CON TIMBRO DI  
PROPAGANDA.  
(frase di Pio IX).

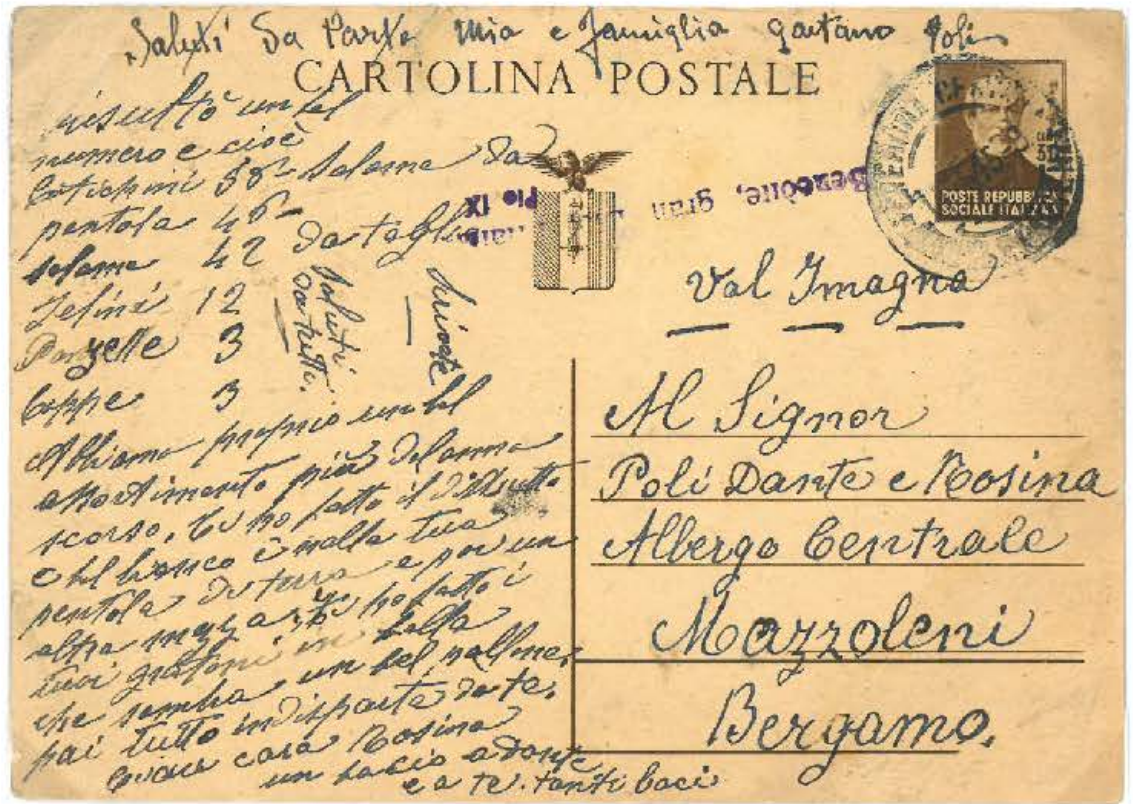

CP MAZZINI  
CON TIMBRO  
DI PROPAGANDA  
(frase di Mazzini).



## USI IN POSTA MILITARE

In RSI tutta la corrispondenza ordinaria inviata dai militari in servizio godeva della franchigia postale.

Spesso però la mancanza di carta induceva i soldati a rinunciare al beneficio e ad acquistare (ovviamente senza integrare l'affrancatura) le usuali cartoline

CP MAZZINI  
USATA IN  
POSTA MILITARE.  
(annullo di posta  
da campo a doppio  
cerchio).



CP MAZZINI  
USATA IN  
POSTA MILITARE.  
(annullo di feldpost  
di un reparto della  
Luftwaffe).

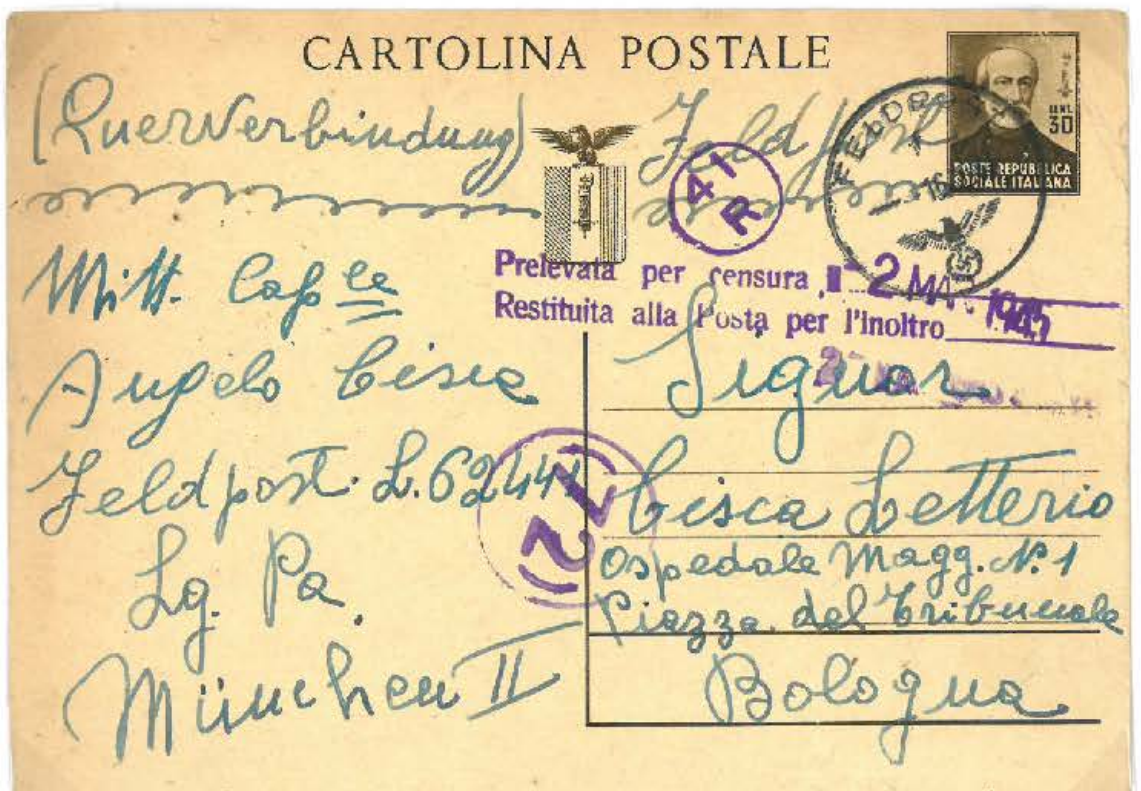



o biglietti postali.



BP MONUMENTI DISTRUTTI SENZA AFFRANCATURA AGGIUNTA  
SPEDITO DA UN MILITARE BOEMO A PRAGA (annullo di feldpost )

Se il personale della posta da campo era particolarmente ligio non annullava la carta valore, ma apponeva il proprio timbro a lato dell'impronta, lasciando il compito di invalidare l'affrancatura alla posta civile di destino.



CP MAZZINI SENZA AFFRANCATURA AGGIUNTA SPEDITA DA UN MILITARE; ANNULO DI POSTA DA CAMPO A LATO DELL'IMPRONTA.



La franchigia postale era concessa solo per la corrispondenza ordinaria; se il militare voleva usufruire di servizi accessori era dovuta l'intera tariffa.



CP MAZZINI SPEDITA PER ESPRESSO DA UN MILITARE  
ANNULLO DI POSTA DA CAMPO.

(E)

Nella Repubblica Sociale, diversamente da quanto prevedevano i regolamenti postali del Regno, anche la corrispondenza diretta ai militari godeva della franchigia.

Spesso però gli utenti ignoravano le nuove norme ed affrancavano la corrispondenza, come d'abitudine, a metà tariffa.

CP MAZZINI  
 SENZA  
 AFFRANCATURA  
 AGGIUNTA  
 DIRETTA  
 AD UN MILITARE  
 (annullo di posta  
 da campo in arrivo).



CP MAZZINI  
 SENZA  
 AFFRANCATURA  
 AGGIUNTA  
 DIRETTA  
 AD UN MILITARE  
 IN GERMANIA.





Se il destinatario era un ufficiale non vi era però alcuna agevolazione e la corrispondenza andava affrancata a piena tariffa.

Pavia 25-10-46

CANTIERI POSTALI  
CANTIERI POSTALI  
CANTIERI POSTALI

Carissimo Signor  
 lettero e un affetto. Per la tua conferma  
 per quanto mi dice della media ricevo info  
 modo dello stabilimento che per ora non  
 opererà. Ad ogni tua fine lavoro in tuo posto la  
 Regione commerciale e un lavoro presso non  
 appena nessuno risposta - appena arrivata, ti  
 annuncierò l'esito - Grato del tuo benvenuto,  
 affetto e sinceramente mio come ti prego ti benvenuto  
 di tuo Paolo col a te come cordiale  
 Paolo

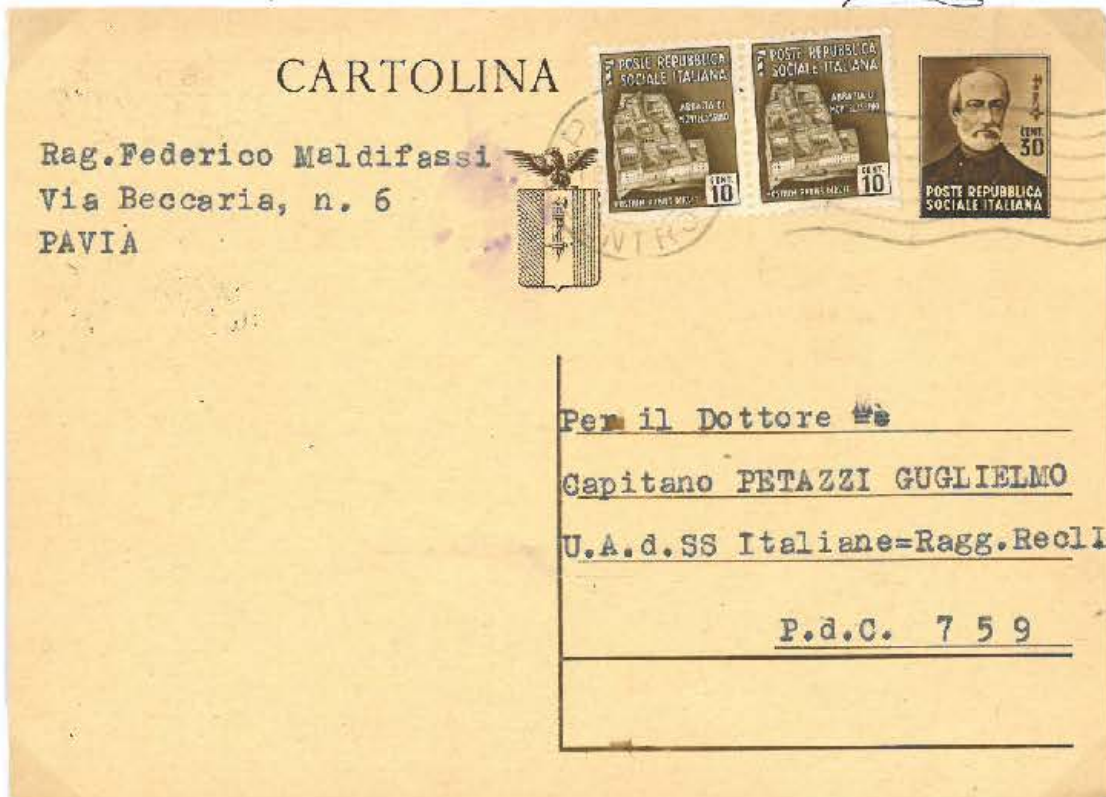

CP MAZZINI IN TARIFFA DI CENT 50 DIRETTA  
 AD UN UFFICIALE MEDICO DELLE SS ITALIANE.

La corrispondenza da e per i militari non doveva mai riportare l'indicazione in chiaro della località di destinazione, ma solo la specifica del numero di posta da campo.

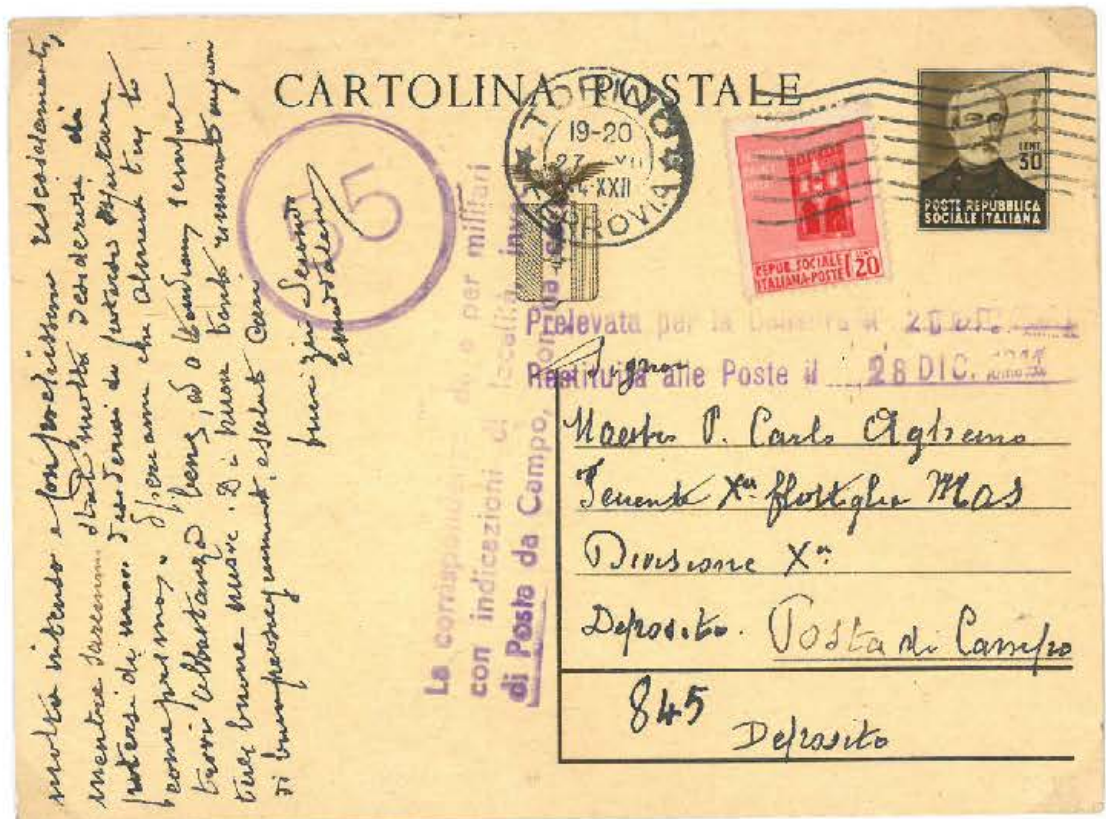

CP MAZZINI CON TIMBRO "LA CORRISPONDENZA DA E PER MILITARI CON INDICAZIONE DI LOCALITA' INVECE DI POSTA DA CAMPO NON HA CORSO".



## USI DURANTE IL GOVERNO MILITARE ALLEATO

Il 25 aprile 1945 è convenzionalmente considerato il giorno della caduta della Repubblica Sociale Italiana, anche se l'effettivo giorno della Liberazione differì secondo le varie località.



CP MAZZINI INDIRIZZATA AD UN MILITARE DELLA DIVISIONE MONTEROSA TIMBRATA IN DATA 26 APRILE 1945.

Nei tumultuosi giorni di fine aprile in molte località del Nord Italia il servizio postale non poté essere regolarmente espletato.

25 aprile 45-1

Carissimo Maria

Ho ricevuto il 17 la tua lettera raccomandata  
 ma penso che ora con tanta fretta  
 di Agnon e ti ho affrettato solo ad oggi - il 25.  
 confermo quindi (di in un tempo a Venezia  
 per il Dr. Marziani) di fare il verbale  
 all'Amministrazione Provinciale di Venezia per la  
 di S. Felice per il nome di M. P. - S. Giacomo  
 1945



che è stata  
 quindi  
 4960.00  
 99.20  
 5059.20  
 la lettera  
 consegnata  
 nel mese di  
 aprile 1945  
 ottenuta il  
 certificato  
 di abbate  
 Caspale  
 di S. Felice  
 di S. Giacomo  
 Padova Venezia  
 1945

BP MONUMENTI DISTRUTTI DALLA PROVINCIA DI PADOVA PER VENEZIA CON DATA MANOSCRITTA 25/4/45; COMPLEMENTO DI AFFRANCATURA DI £ 2,25 PER LA SPEDIZIONE COME RACCOMANDATA PER L'INTERNO. L'INOLTRO FU PROBABILMENTE IMPOSSIBILE PER LA CHIUSURA DEGLI UFFICI POSTALI E IL BIGLIETTO FU PORTATA A VENEZIA OVE FU SPEDITO PER POSTA ORDINARIA IL 23/5.



Ai primi di maggio la guerra era effettivamente cessata e pochi giorni dopo ripresero le comunicazioni postali fra le due parti d'Italia rimaste divise dal fronte. Gli emblemi repubblicani sui moduli e sulle carte valori furono spesso coperti con tratti di penna o con appositi timbri.



BP MONUMENTI  
DISTRUTTI  
SPEDITA IL 28/4/1945.  
STEMMA  
REPUBBLICANO  
CANCELLATO  
CON UN  
TRATTO DI PENNA



CP MAZZINI  
DIRETTA A ROMA  
SPEDITA IL 6/5/1945.  
STEMMA  
REPUBBLICANO  
CANCELLATO  
CON UN  
TIMBRO A SBARRE  
(E)

Anche per gli ebrei sopravvissuti all'olocausto era giunto il momento di riprendere una vita normale compresa la possibilità di riportare sulla corrispondenza il proprio nome.

Mi's caro Marco Levi,  
finalmente posso, posso finalmente ricevere  
il tuo nome per me, con come rispetto  
sempre nel corso la tua. Per via libri -  
i rapporti molti - tutti come un ritorno in Ter  
za Santa; e anche per noi un pace. Mi piacere  
a parlare i Levi a Torino per poter riprendere il  
nostro stile. Aperto un'impresa in abito acciolti

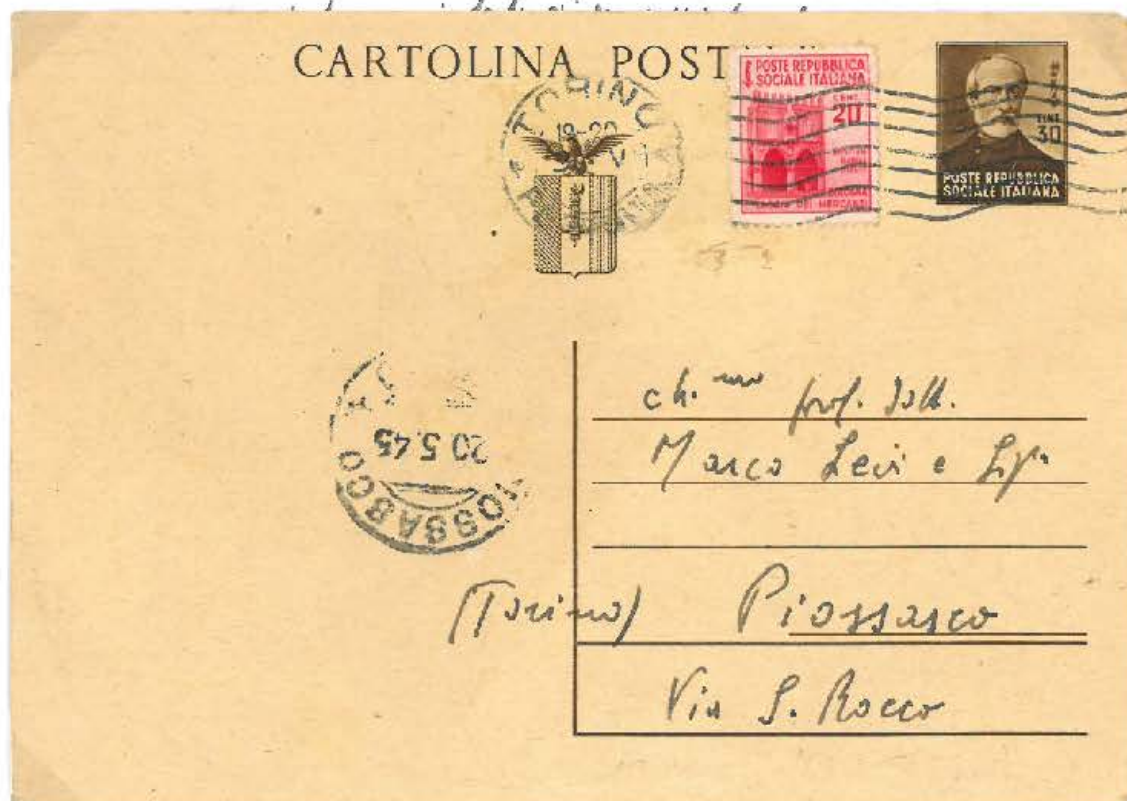

CP MAZZINI SPEDITA IL 9 MAGGIO 1945 DIRETTA AL PROF MARCO LEVI, EBREO.



Le tariffe in vigore nei territori della RSI, più contenute rispetto a quelle vigenti nel Regno del Sud, rimasero al momento immutate. I valori in uso furono quelli disponibili al momento sia del Regno sia della RSI, nelle più varie combinazioni.

CP MAZZINI PER  
ROMA DEL 16/5/45,  
AFFRANCATA PER  
LA TARIFFA RSI  
DI CENT.50.  
AFFRANCATURA  
MISTA REGNO -  
RSI (2 coppie di  
Francobolli da cent.5  
gemelli).



CP MAZZINI  
RACCOMANDATA  
IN DISTRETTO  
SPEDITA L'11/5/45;  
AFFRANCATURA  
MISTA REGNO -  
RSI. TARIFFA RSI  
DI L. 1,75 (eccesso  
di cent.5).



Alcune carte valori della RSI accompagnarono gli italiani nei loro viaggi verso il Sud della penisola e quindi vennero utilizzate in località che al momento della loro emissione erano già passate sotto il controllo alleato.



CP MAZZINI SPEDITA DA FIRENZE PER SALERNO NEL MAGGIO 1945. (il mittente probabilmente proveniva dal nord e ignorava che la tariffa a sud della linea gotica era più elevata).



A partire dal mese di giugno del 1945 nelle regioni Nord Occidentali, non venne più tollerato l'uso delle carte valori della Repubblica Sociale.

CP MAZZINI  
DA TORINO PER  
CITTÀ NEL  
GIUGNO  
DEL 1945.  
NON RITENUTA  
VALIDA E  
TASSATA  
PER IL DOPPIO  
DELLA TARIFFA  
VIGENTE  
PER IL  
DISTRETTO  
(CENT. 25).



CP MAZZINI  
DA TORINO PER  
L'INTERNO NEL  
GIUGNO  
DEL 1945.  
NON RITENUTA  
VALIDA E  
TASSATA  
(inspiegabilmente  
non fu accettato  
neanche il  
francobollo da cent. 5  
e quindi fu tassata  
di cent 70 cioè cent.  
50 meno 15 x 2)





Gli interi postali repubblicani cominciarono ad essere utilizzati come meri supporti e riaffrancati con francobolli del Regno o con i nuovi (?) stampati a Novara

CP MAZZINI  
UTILIZZATA  
COME SUPPORTO  
E RIAFFRANCATA  
PER CENT.50  
CON FRANCOBOLLO  
DI POSTA AEREA  
DEL REGNO  
(effigie di Mazzini  
coperta con  
carta gommatata  
e dentellata)



CP MAZZINI  
UTILIZZATA  
COME SUPPORTO  
E RIAFFRANCATA  
PER CENT.50  
CON FRANCOBOLLI  
DELLA  
LUOGOTENENZA  
(stemma RSI  
cancellato).





o con quant'altro disponibile.

CP MAZZINI  
UTILIZZATA  
COME SUPPORTO.  
IMPORTO  
RISCOSSO  
IN CONTANTI



CP MAZZINI  
UTILIZZATA  
COME SUPPORTO  
E RIAFFRANCATA  
PER CENT. 50  
CON MEZZA MARCA  
IGE DEL REGNO  
(stemma RSI  
cancellato).





Nelle regioni del Nord-Est i francobolli e gli interi della RSI continuarono invece ad essere usati ed accettati.

Si trovarono così a convivere con i vecchi francobolli della serie Imperiale con l'effigie di Vittorio Emanuele III, banditi dal governo repubblicano la primavera precedente ed ora riapparsi e nuovamente utilizzabili.

CP MAZZINI  
SENZA  
AFFRANCATURA  
AGGIUNTA  
SPEDITA  
NEL GIUGNO '45  
DA VENEZIA  
PER CITTÀ.

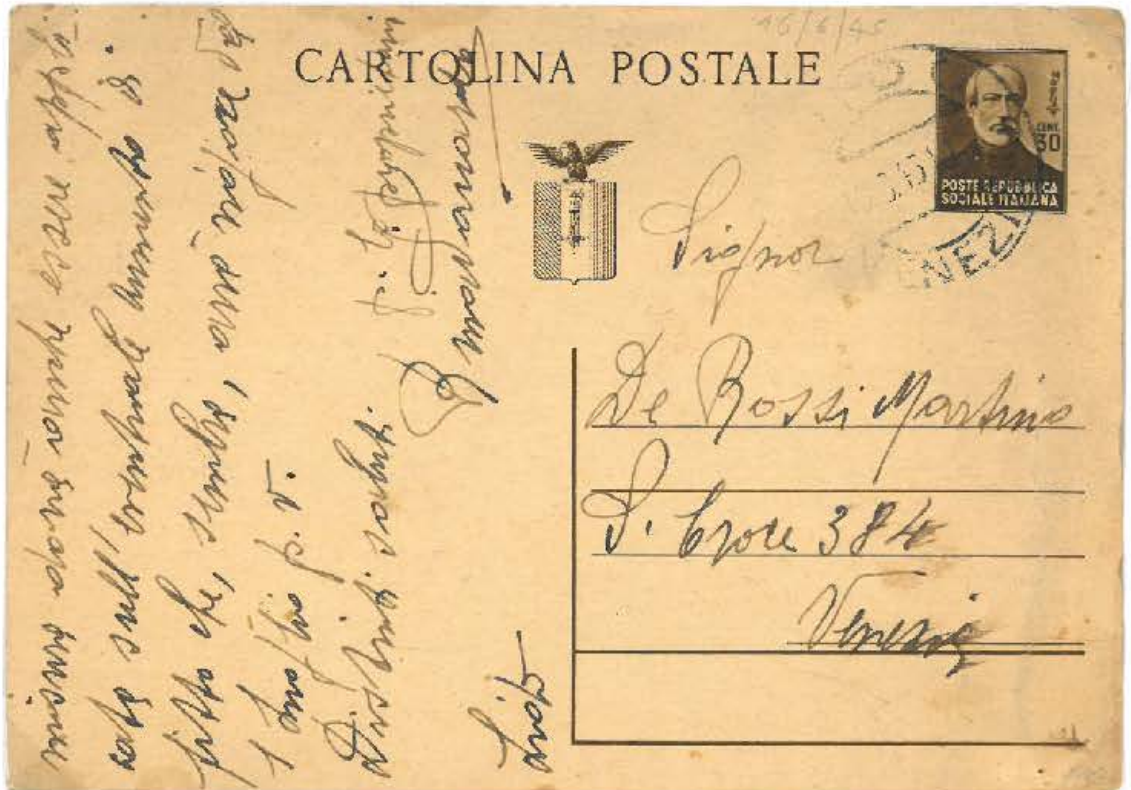

CP MAZZINI  
SPEDITA  
PER ESPRESSO  
(il diritto accessorio  
è assolto da due  
valori  
con l'effigie reale).





Nei casi di utilizzo delle carte valori RSI nel Centro-Sud della penisola il comportamento degli impiegati postali fu quantomai variegato.



CP MAZZINI DA ROMA PER NAPOLI AFFRANCATA A TARIFFA RSI (CENT 50 CON ECCESSO DI CENT 10). L'UFFICIO DI ROMA CENTRO CORRISPONDENZE IN DATA 10/6/1945 NON RITENNE VALIDA L'AFFRANCATURA E POSE TIMBRO A VUOTO E SEGNO DI TASSAZIONE; L'UFFICIO ROMA FERROVIA IL GIORNO SEGUENTE RITENNE INVECE VALIDA L'AFFRANCATURA E POSE IL TIMBRO SULLE IMPRONTE; IN ARRIVO FU TASSATA PER £1,80 (£1,20 - Cent 30 x 2) CONSIDERANDO VALIDA UNA DELLE 2 CARTE VALORI ENTRAMBE DA CENT 30.

Con la fine della guerra si cercava anche di ristabilire i contatti epistolari con i paesi ex nemici. Erano ammesse solo le comunicazioni personali e le tariffe erano quelle del Regno del Sud.



CP MAZZINI UTILIZZATA COME SUPPORTO E RIAFFRANCATA PER £ 3. SPEDITA IL 21 GIUGNO 1945 DIRETTA IN FRANCIA E RESA AL MITTENTE.



Anche la corrispondenza diretta ai prigionieri di guerra poteva ora essere inoltrata più liberamente.

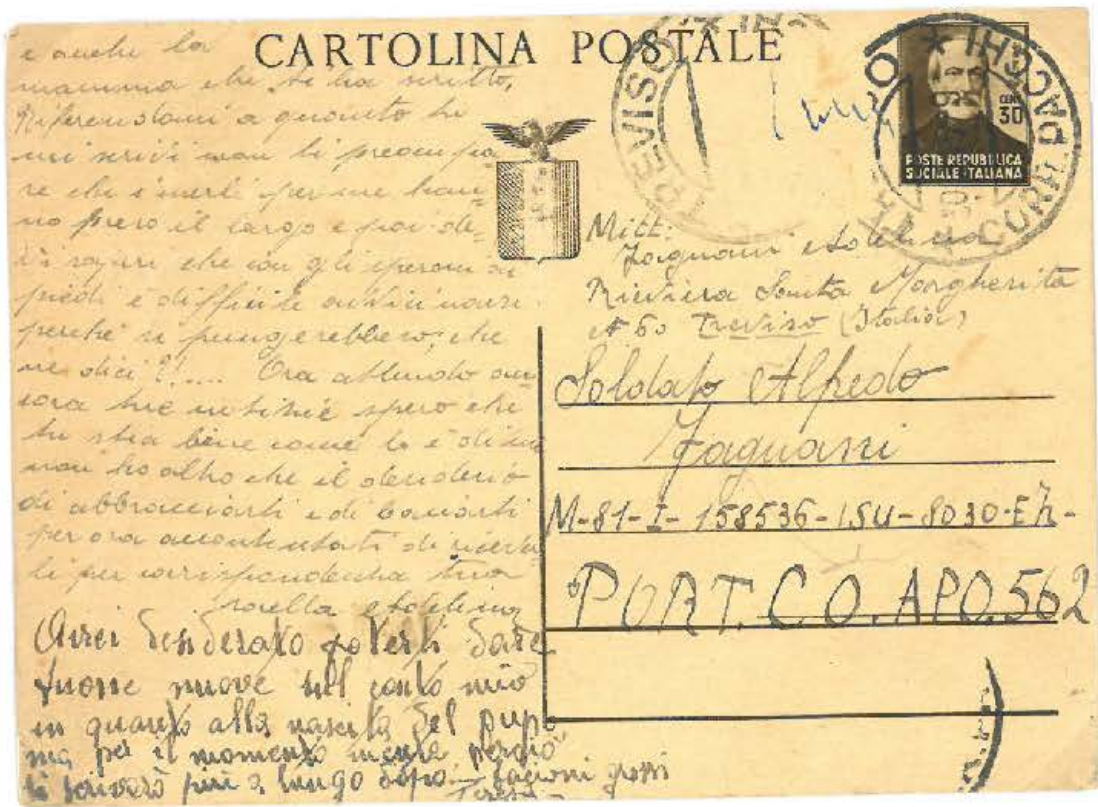

CP MAZZINI DIRETTA AD UN PRIGIONIERO DI GUERRA NEGLI STATI UNITI (francobolli asportati dalla censura).

Il 1 luglio 1945 le tariffe postali nei territori ex RSI vennero unificate con quelle - più elevate - già vigenti nel resto d'Italia; la cartolina postale passava da 25 a 60 centesimi per il distretto

CP MAZZINI  
PER IL  
DISTRETTO  
USATA IN  
IN VENETO  
CON  
COMPLEMENTO  
DI  
AFFRANCATURA  
DI CENT.30.



CP MAZZINI  
PER IL  
DISTRETTO  
UTILIZZATA  
COME  
SUPPORTO  
IN LIGURIA  
(affrancatura  
mista posta  
ordinaria e  
marca di  
recapito).





e da 50 centesimi a una lira e venti per l'interno.

CP MAZZINI  
PER L'INTERNO  
USATA  
IN VENETO  
CON  
COMPLEMENTO  
DI  
AFFRANCATURA  
DI CENT.90



CP MAZZINI  
PER  
L'INTERNO  
UTILIZZATA  
COME  
SUPPORTO  
IN EMILIA.  
(francobolli  
gemelli da  
cent.60).



La tariffa per il biglietto postale passava ad una lira per il distretto

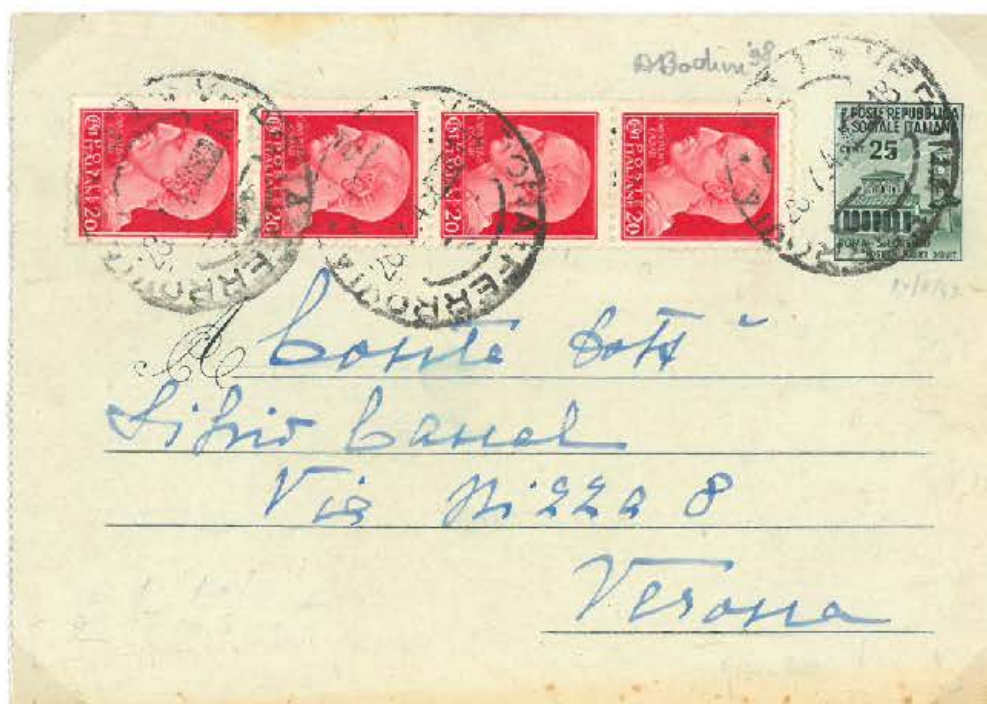

BP MONUMENTI Distrutti PER IL DISTRETTO CON COMPLEMENTO DI AFFRANCATURA DI CENT. 80. (eccesso di cent. 5).



e a due lire per l'interno.

BP MONUMENTI  
DISTRUTTI PER  
L'INTERNO CON  
COMPLEMENTO  
DI AFFRANCATURA  
DI £1,75.



BP MONUMENTI  
DISTRUTTI PER  
L'INTERNO USATO  
COME SUPPORTO



Per la perdurante scarsità degli appositi moduli era ancora diffuso l'utilizzo delle cartoline postali come ricevute di ritorno; la tariffa di tale servizio era di due lire.



CP MAZZINI CON AFFRANCATURA MISTA RSI/LUOGOTENENZA  
USATA COME RICEVUTA DI RITORNO (un francobollo moneta).



Con il ritorno alla normalità si provvede all'inoltro della corrispondenza spedita negli ultimi giorni della RSI (ovviamente con le tariffe vigenti al momento della spedizione) e rimasta giacente.

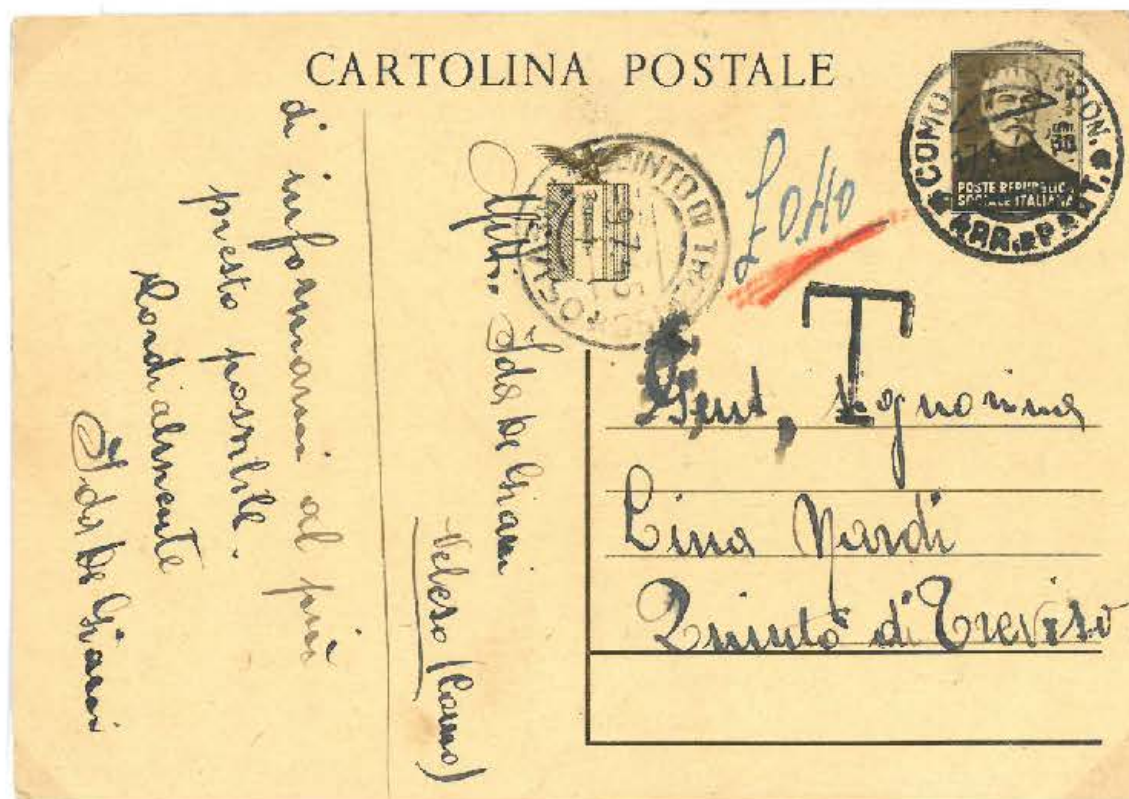

CP MAZZINI SPEDITA DA COMO IL 17/4/45; GIUNTA A DESTINO IL 9/7/45 E TASSATA PER IL DOPPIO DELL'AFFRANCATURA MANCANTE SECONDO LE TARIFFE RSI.

Nelle regioni nord occidentali la tassazione delle carte valori della RSI fu pressoché sistematica.

CP MAZZINI  
USATA COME  
SUPPORTO CON  
COMPLEMENTO  
DI AFFRANCATURA  
MISTA RSI/  
LUOGOTENENZA  
IL VALORE RSI NON  
FU RITENUTO  
VALIDO.



CP MAZZINI CON  
COMPLEMENTO  
DI AFFRANCATURA  
MISTA REGNO/RSI/  
LUOGOTENENZA  
IN ECCESSO  
DI CENT 10.  
L'IMPRONTA  
E IL FRANCOBOLLO  
RSI NON FURONO  
ACCETTATI.



(la tassazione fu erroneamente calcolata sul doppio del facciale delle carte valori RSI, anziché sul doppio dell'affrancatura mancante).



Nel Nord Est si continuò invece a tollerarne l'utilizzo.

CP MAZZINI  
USATA IN FRIULI  
CON  
AFFRANCATURA  
MISTA  
RSI-MARCHE  
DA BOLLO  
(i valori RSI  
furono accettati  
le marche no).



CP MAZZINI  
USATA IN  
VENETO  
CON  
COMPLEMENTO  
DI  
AFFRANCATURA  
TASSATA E  
DETASSATA.





Con l'arrivo dei francobolli stampati nel Regno del Sud si diede vita ad interessanti affrancature miste.

CP MAZZINI  
USATA IN  
EMILIA CON  
COMPLEMENTO  
DI AFFRANCATURA  
RSI/LUPA.  
(valori RSI gemelli  
da cent. 25).  
L'INTERO  
PRESENTA UNO  
SPOSTAMENTO  
NEL TAGLIO



CP MAZZINI  
USATA  
IN VENETO  
FRANCOBOLLI DI  
LUOGOTENENZA  
EMISSIONI DI  
ROMA E NOVARA  
COME  
COMPLEMENTO  
D'AFFRANCATURA.  
L'INTERO  
PRESENTA UNO  
SPOSTAMENTO  
NEL TAGLIO

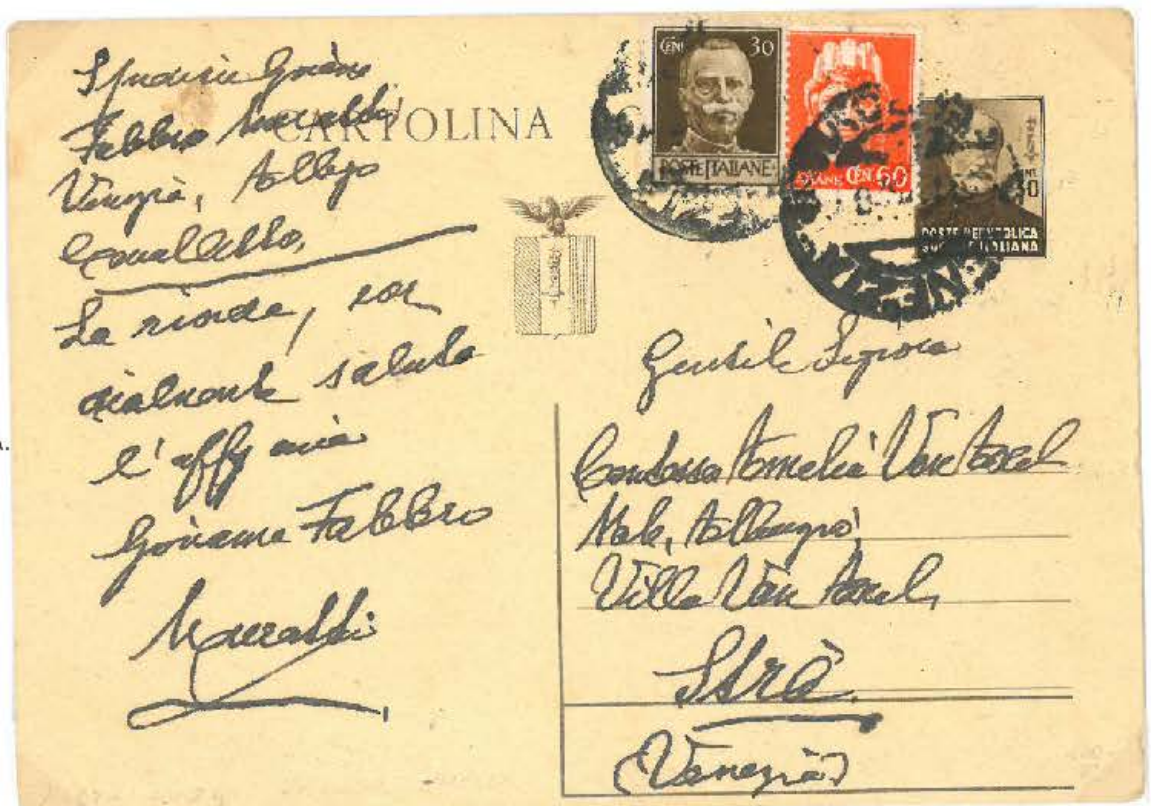



Nel nuovo tariffario il diritto accessorio di espresso sali a cinque lire.



CP MAZZINI SPEDITA PER ESPRESSO DAL VENETO  
CON AFFRANCATURA MISTA RSI- LUOGOTENENZA.

Il diritto di raccomandata salì anch'esso a cinque lire, con riduzione a due lire e quaranta centesimi per le corrispondenze aperte. La RSI aveva abolito l'agevolazione tariffaria e spesso gli utenti ne ignoravano la reintroduzione.

CP MAZZINI  
SPEDITA  
DAL VENETO  
PER  
RACCOMANDATA.



CP MAZZINI  
CON EFFIGIE  
RICOPERTA  
SPEDITA  
DALLA LIGURIA  
COME  
RACCOMANDATA  
IN DISTRETTO;  
£ 5 COME  
DIRITTO  
ACCESSORIO  
(fori d'archivio riparati)





Nell'insolito caso che un intero repubblicano venisse usato da uno dei militari italiani che combatterono a fianco delle truppe alleate, non vi era questione tariffaria perché questi anche a guerra conclusa godettero della franchigia fino alla smobilitazione



CP MAZZINI UTILIZZATO COME SUPPORTO DA UN MILITARE COBELLIGERANTE  
NEL LUGLIO 1945 (Annullo Posta Militare 104 dislocata a Roma)

Le tariffe per l'estero erano ben più elevate, ma qualcuno, per errore o per convenienza, non ci badò.



CP MAZZINI PER LA CORSICA AFFRANCATA PER £ 1,20  
TARIFFA PER L'INTERNO E NON TASSATA  
(timbro dell'ufficio militare di censura deputato al controllo della posta per l'estero)



Nell'ottobre del 1945 vennero emessi i primi francobolli della Democratica, la prima serie veramente nuova del dopoguerra.

CP MAZZINI CON  
COMPLEMENTO  
DI AFFRANCATURA  
RSI/DEMOCRATICA  
USATA IN VENETO  
(ottobre 1945:  
primo mese d'uso  
per la Democratica).



CP MAZZINI CON  
COMPLEMENTO DI  
AFFRANCATURA  
REGNO/  
DEMOCRATICA  
USATA IN EMILIA;  
A DESTINONON  
RITENUTA VALIDA  
E TASSATA;  
RINVIATA  
AL MITTENTE E  
DETASSATA IN  
ARRIVO  
(ottobre 1945:  
primo mese d'uso  
per la Democratica).



## USI NELL'ITALIA UNITA

Il 31 dicembre 1945 cessò l'Amministrazione Militare Alleata sulle regioni del Nord Italia, con l'eccezione della Venezia Giulia; il 1 gennaio 1946 l'Italia è nuovamente riunita.

Gli interi postali della RSI, a quasi due anni dalla caduta della medesima e seppur poste definitivamente fuori corso, continuarono ancora ad essere sporadicamente utilizzati, così come altre carte valori del Regno e della stessa Repubblica Sociale.



CP MAZZINI USATA IN TOSCANA NEL GENNAIO 1946 CON FRANCOBOLLI SOVRASTAMPATI PM (fuori corso dall'agosto del 1945).



Il 1 febbraio 1946 si ebbe un nuovo aumento tariffario per l'interno : le cartoline postali passarono a tre lire (due per il distretto),

CP MAZZINI CON  
AFFRANCATURA  
MISTA  
RSI/DEMOCRATICA  
USATA IN VENETO  
NEL MAGGIO 1946  
(REGNO DI  
UMBERTO II)  
I VALORI RSI  
FURONO  
ACCETTATI.



CP MAZZINI SENZA  
COMPLEMENTO DI  
AFFRANCATURA  
USATA IN VENETO  
NEL MAGGIO 1946  
(REGNO DI  
UMBERTO II)  
NON RITENUTA  
PIU'VALIDA E  
TASSATA  
PER IL DOPPIO  
DELL'INTERO  
IMPORTO  
DOVUTO: L6  
(segnatasse da L 2  
frazionato per L1)  
(fori d'archivio riparati)  
(E)



i biglietti a quattro lire (tre per il distretto).



BP MONUMENTI Distrutti Integrato con francobolli  
democratica usato in Friuli nel novembre 1946  
(affrancatura in difetto di cent 5). (E)



Per l'estero le tariffe cambiarono solo due mesi dopo.  
 Gli aumenti furono notevoli: le cartoline postali passarono da tre a dieci lire ed i biglietti da cinque a quindici lire.



CP MAZZINI SPEDITA DALL'EMILIA NEL MAGGIO 1946 (REGNO DI UMBERTO II) PER LA ZONA DI OCCUPAZIONE AMERICANA DELLA GERMANIA ( erroneamente a tariffa interna)

Ormai l'utilizzo più comune degli interi repubblicani era però, ovunque, quello di semplice supporto.

CP MAZZINI  
 RIAFFRANCATA  
 CON  
 LUOGOTENENZA  
 E DEMOCRATICA  
 PER £ 3  
 UTILIZZATA  
 COME SUPPORTO.



CP MAZZINI  
 RIAFFRANCATA  
 CON  
 DEMOCRATICA  
 PER £ 4  
 UTILIZZATA  
 COME MODULO  
 DI RICEVUTA DI  
 RITORNO  
 (emblema RSI  
 cancellato).

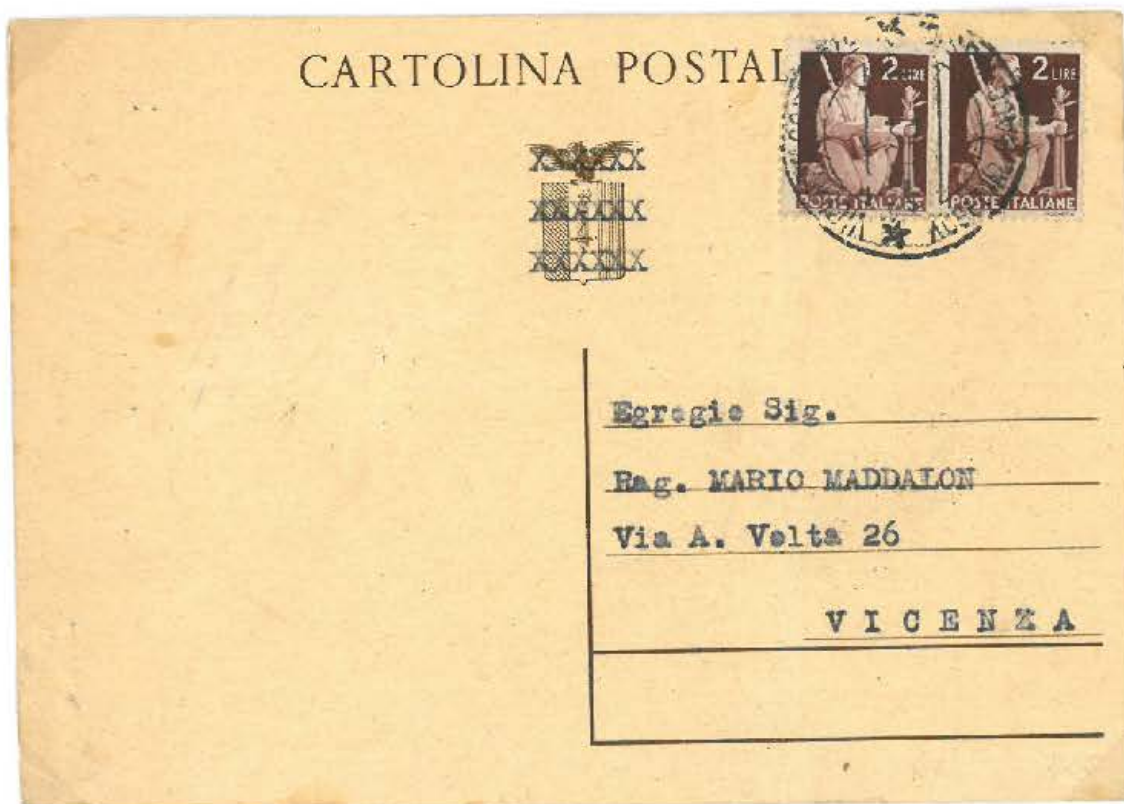



Almeno così si risparmiava la spesa della carta.



CP MAZZINI  
RIAFFRANCATA  
CON  
DEMOCRATICA  
£ 1  
UTILIZZATA  
COME STAMPE



BP MONUMENTI  
DISTRUTTI  
USATO COME  
SUPPORTO  
E RIAFFRANCATO  
PER £ 4 CON  
CON DUE  
FRANCOBOLLI  
DA £ 2  
DELLA  
DEMOCRATICA.

(il francobollo da cent. 75 era il complemento a £ 1, come da tariffa RSI).

(E)

Con le nuove tariffe venne anche istituito un sovrapprezzo di una lira per i biglietti postali come rimborso della carta. Poiché il sovrapprezzo fu inglobato nel valore facciale del francobollo (cinque lire di cui quattro come valore d'affrancatura), vi furono non pochi errori.

BP MONUMENTI  
USATO COME  
SUPPORTO.  
CORRETTAMENTE  
RIAFFRANCATO  
PER £ 4 ED  
ERRONAMENTE  
TASSATO  
PER £ 2





Negli anni successivi anche quest'uso residuale divenne sporadico,

CP MAZZINI  
UTILIZZATA  
COME  
SUPPORTO  
NEL MAGGIO  
1947  
RIAFFRANCATA  
PER £ 4.



CP MAZZINI  
UTILIZZATA  
COME  
SUPPORTO  
NEL  
DICEMBRE  
1949  
RIAFFRANCATA  
PER £ 15.



e poi, con il passare del tempo, veramente insolito,



CP MAZZINI UTILIZZATA COME SUPPORTO  
NEL 1961 RIAFFRANCATA PER £ 25.



se non eccezionale (...anche nella scelta del supporto) .



BP Monumenti Distrutti sovrastampato per L2 (non emesso)



BP MONUMENTI DISTRUTTI SOVRASTAMPATO A VERONA NEL MAGGIO 1945 PER L2 (NON EMESSO) UTILIZZATO COME SUPPORTO NEL 1968.

## USI IN VENEZIA GIULIA

Nella Venezia Giulia, zona che rimase sotto il controllo della RSI fino al termine del conflitto, le carte valori repubblicane ebbero regolare diffusione sia nella provincia di Pola,

CP MAZZINI  
SENZA  
AFFRANCATURA  
AGGIUNTA DA POLA  
NEL I PERIODO  
TARIFFARIO RSI



CP MAZZINI  
SPEDITA  
DA POLA NEL  
II PERIODO  
TARIFFARIO RSI





sia in quella di Fiume.

CP MAZZINI  
SENZA  
AFFRANCATURA  
AGGIUNTA  
SPEDITA DA  
FIUME  
NEL I PERIODO  
TARIFFARIO RSI



CP MAZZINI  
SPEDITA PER  
ESPRESSO DA  
FIUME NEL  
II PERIODO  
TARIFFARIO RSI



Nei territori che passarono sotto l'amministrazione alleata, salvo la breve parentesi di validità dei sovrastampati titini,



BP MOMUMENTI DISTRUTTI DA TRIESTE PER CITTA' USATO  
COME SUPPORTO E AFFRANCATO CON UN FRANCOBOLLO  
SOVRASTAMPATO DA CENT 50 (+ L 1 DI SOVRAPREZZO).



rimasero in corso i francobolli e gli interi della RSI,

CP MAZZINI  
DA TRIESTE  
PER CIVIDALE  
SPEDITA IL  
18/8/45

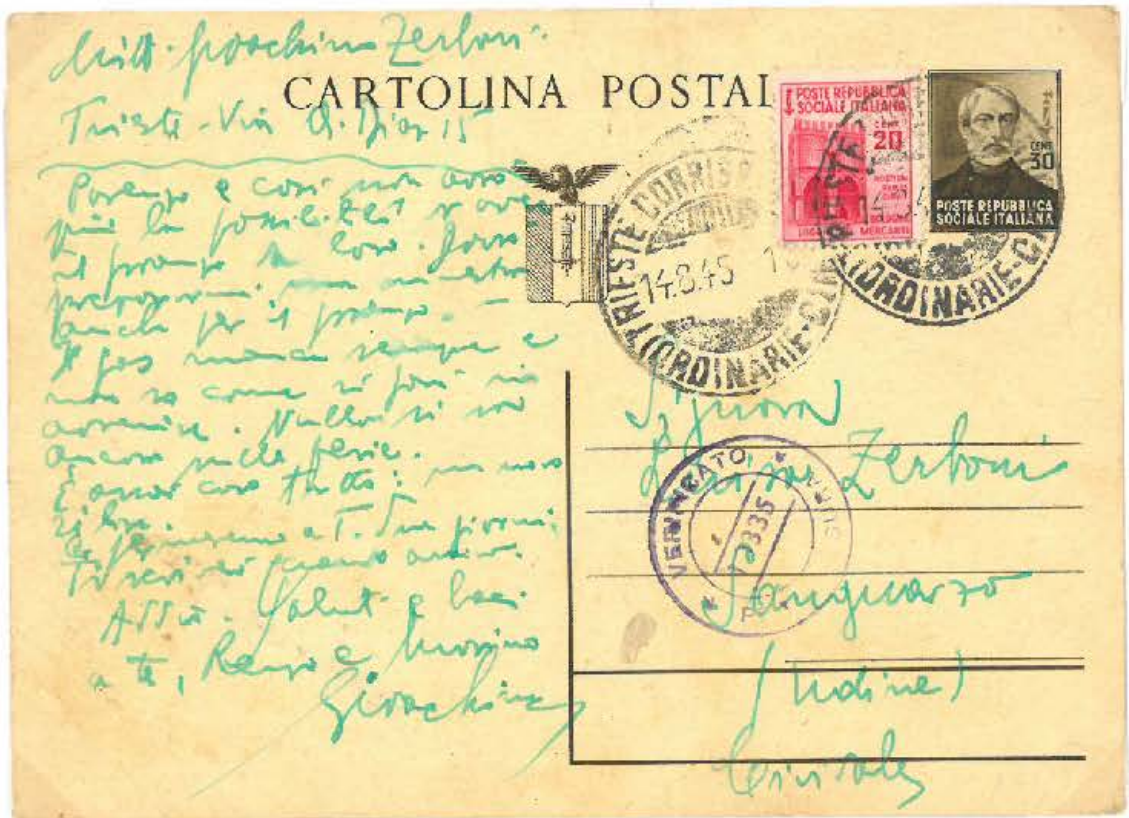

CP MAZZINI  
USATA COME  
RICEVUTA DI  
RITORNO  
SPEDITA  
DA TRIESTE  
PER POLA  
IL 11/8/45









Cui seguirono nel 1947 quelli sovrastampati AMG FTT

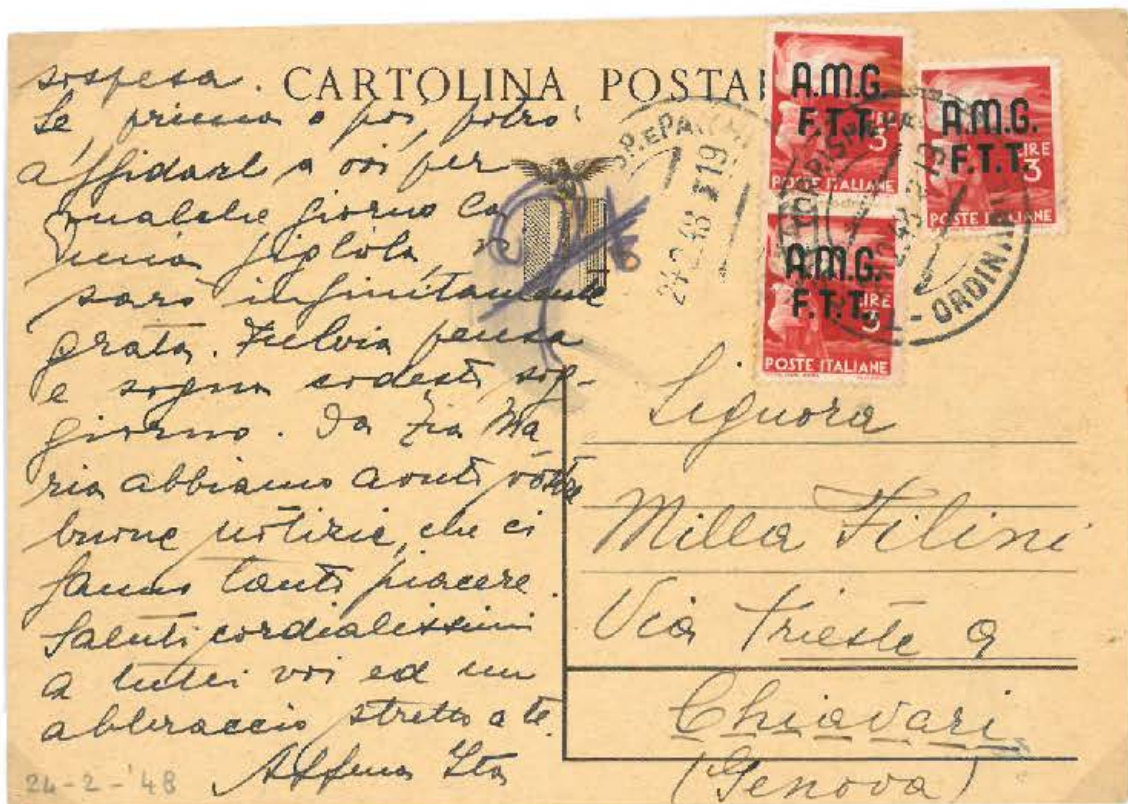

CP MAZZINI COME SUPPORTO E RIAFFRANCATA CON FRANCOBOLLI AMG-FTT (spedita da Trieste per Genova nel febbraio 1948)

Nella zona occupata dalle truppe jugoslave le carte valori delle RSI furono dichiarate fuori corso e spesso si ricorse, per la mancanza dei nuovi francobolli, ai timbri di porto pagato; l'utilizzo degli interi postali repubblicani come supporto fu tollerato

Ovviamente per la posta in arrivo le autorità jugoslave furono costrette ad accettare ancora la presenza delle odiate carte valori repubblicane

CP MAZZINI  
USATA COME  
COME  
SUPPORTO  
DA FIUME PER  
CITTÀ NEL LUGLIO  
DEL 1945.  
OVALE DI PORTO  
PAGATO E  
IMPORTO (L. 2)  
MANOSCRITTO.  
TIMBRO DI CENSURA  
JUGOSLAVO



CP MAZZINI  
SPEDITA DAL  
VENETO E  
DIRETTA A FIUME  
NEL SETTEMBRE  
DEL 1945  
TIMBRO DI CENSURA  
JUGOSLAVO

