

# L' antico sogno delle 4 ruote

dal 4° millennio a.C. agli anni settanta del XX secolo

Dalla invenzione della ruota alle vetture degli anni settanta del secolo scorso. La continua ricerca di arrivare ad un mezzo autonomo in grado di trasportare persone e cose; dalle carrozze alle prime traballanti automobili. La nascita delle prime aziende automobilistiche e a seguire tutte le invenzioni, nel corso tempo, per rendere le vetture sempre più pratiche, efficienti, sicure e moderne. La nascita delle aziende complementari per la fornitura degli pneumatici, dei carburanti, degli accessori ecc. Di come questo mezzo di locomozione ha cambiato la vita quotidiana, l'aspetto delle nostre città, le pianure e le valli con la costruzione di grandi arterie stradali e con l'installazione della segnaletica stradale. Come ha condizionato la vita sociale e alle volte anche decisioni politico-economiche. I mezzi a disposizione della Società come ambulanze, taxi ecc. ed infine le gare automobilistiche. Il tutto nel contesto di un sogno vissuto da un ragazzo prossimo alla maturità accompagnato da una misteriosa guida nella visita ad un ipotetico museo.

*Nota dell'autore: per facilitare la comprensione del dialogo tra i due interlocutori ho utilizzato due caratteri diversi.*

**(e)** pezzo con certificato allegato

☀ Non comune / raro (di non facile reperibilità)

☀☀ Unico / molto raro



Non dentellato

Il "Carro di Cugnot" considerato il primo mezzo semovente su strada



Germania (1906) - Cartolina Postale di commissione privata da 5 pf emessa in occasione dell'Esposizione Internazionale Automobile di Berlino ☀



Copia parziale del retro con l'annullo postale "Esposizione Internazionale Automobile" del dicembre 1906

# Piano della collezione

- 1.0 L'inizio del sogno
- 2.0 Le origini
  - 2.1 Un elemento fondamentale: la ruota
  - 2.2 Gli animali come forza motrice
  - 2.3 Gli studi di Leonardo e degli altri
  - 2.4 Viaggiare in carrozza: dal cocchio alla diligenza
- 3.0 La rivoluzione industriale
  - 3.1 Con il motore a vapore i primi successi
  - 3.2 I primi motori endotermici
- 4.0 Il sogno diventa realtà
  - 4.1 I pionieri: Daimler e Benz
  - 4.2 Si sviluppa l'industria automobilistica europea
  - 4.3 Detroit capitale dell'auto americana
  - 4.4 Gli automobilisti si associano
- 5.0 Il mondo dell'auto nel primo '900
  - 5.1 I carburanti derivati del petrolio
  - 5.2 Dalla gomma arrivano gli pneumatici
  - 5.3 Le auto si mettono in mostra
  - 5.4 Il progresso tecnologico
  - 5.5 Un'auto eroina di guerra
- 6.0 La metamorfosi delle vie di comunicazione
  - 6.1 Strade : la viabilità si rinnova
  - 6.2 La segnaletica stradale : un aiuto per chi guida
  - 6.3 L'operato degli Agenti di Polizia
- 7.0 Evoluzione dell'auto nel Primo Dopoguerra
  - 7.1 L'auto come Status Symbol
  - 7.2 Nascono le prime utilitarie
  - 7.3 Le protagoniste della 2° G.M. e derivate
  - 7.4 San Cristoforo proteggimi
- 8.0 L'automobile diventa mezzo dominante della mobilità
  - 8.1 Il boom economico
  - 8.2 La passione per l'auto fra potenza ed eleganza
  - 8.3 Al servizio dei cittadini
  - 8.4 Alla guida in sicurezza
- 9.0 Il mondo delle corse nel segno della velocità
  - 9.1 Le prime gare di durata, che fatica!
  - 9.2 I rallies portano le gare sulle strade pubbliche
  - 9.3 La competizione in pista prima della Formula Uno
  - 9.4 Lo spettacolo della Formula Uno
- 10.0 La fine del sogno, il risveglio

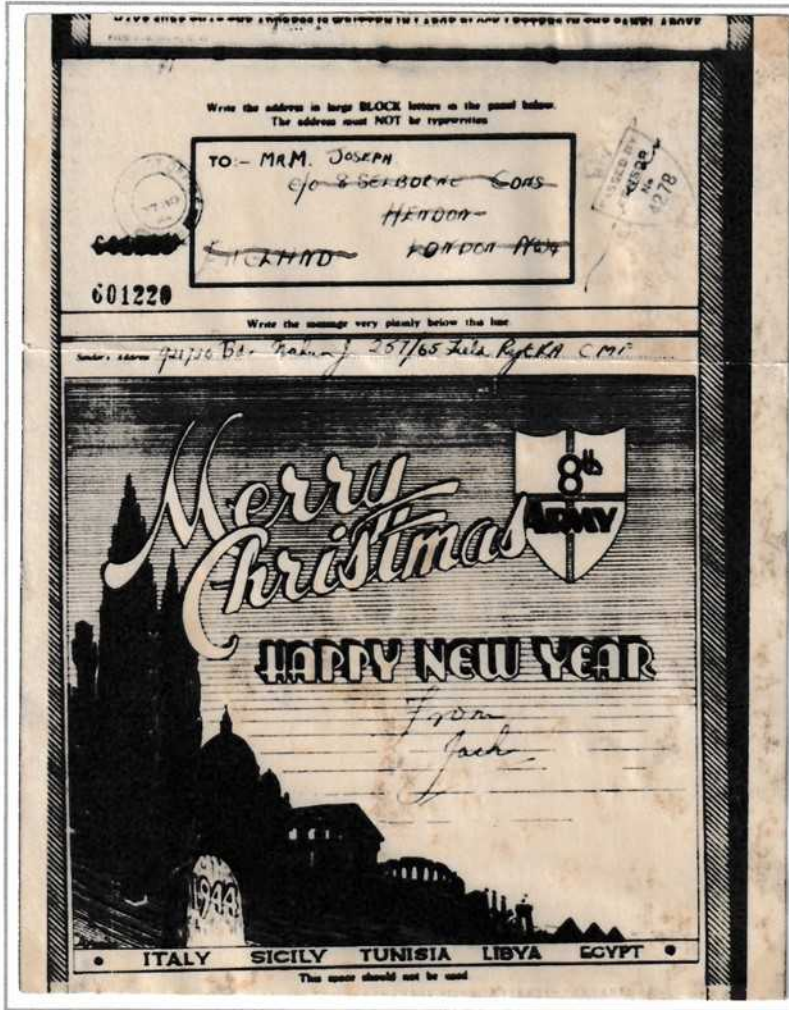

1944 - Airgraph spedito dal Nord Africa con auguri natalizi

“1975 : quell’anno il tempo passò velocemente, dalle vacanze di Natale ...

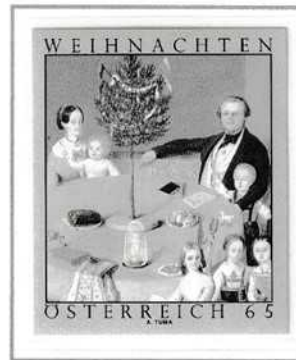

Prova fotografica in nero



Emissione definitiva



Gli Airgraph e le V-mail erano messaggi microfilmatisi utilizzati, per la corrispondenza, durante la Seconda Guerra Mondiale dagli eserciti inglesi e americani

...agli esami di maturità fu un attimo.”



Serie cartoline postali emesse fra il 1932/33 dal regime comunista russo con propaganda allo studio per il tuo futuro



## 1.0 L'inizio del sogno



“Come ogni sera, prima di dormire, leggo qualche pagina della *mia rivista preferita*, ...

...che ricevo regolarmente in **abbonamento postale**...

*Italia Regno (1862) - Francobollo per l'invio di riviste e giornali*



...ma dopo poche pagine mi ritrovo **fra le braccia di Morfeo.**”



*Mosaici di Saragoza  
Il culto di Morfeo*

*Cartolina postale Publibel  
n.ro 864F (1950)*

Le cartoline postali serie Publibel furono emesse dalle Poste belga a partire dal 1933

“E qui inizia il mio sogno: sono davanti ad **un museo** ...

...e si avvicina **un anziano signore** che sarà la mia guida nella visita al museo.”



*Bayern (1896) - Cartolina postale di commissione privata da 5 pf.*

Appena entrati, una **Buick anni Trenta** troneggia nel salone. Il mio cicerone esordisce : "Bella quest' auto vero? Di **automobile** si può parlare intorno al 1870, ma anche ciò che l'uomo ha scoperto ed inventato è stato fondamentale per arrivare fin qui."

# ÍSLAND

# 3000

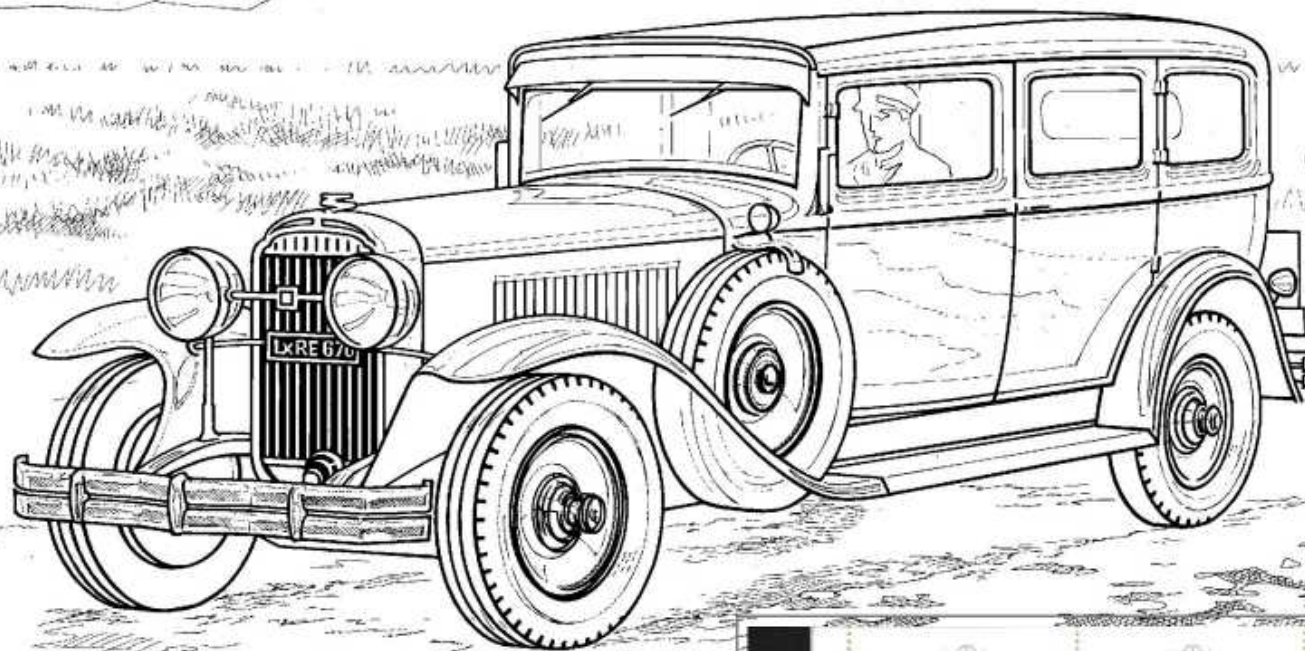

PM

Íslanda (1998)  
Libretto contenente 8  
valori da 35 kr



“La ruota è l'elemento fondamentale per ogni tipo di veicolo e la sua invenzione risale al 3500 a. C. In Europa arriverà intorno al 2700 a. C., nel resto del mondo rimarrà sconosciuta per lungo tempo. Prima di essa esistevano **slitte trainate da uomini...**

... o da animali.”



URSS (1956) - Cartolina postale da 40 kp. Disegno tratto da un dipinto di V. Perov



“**Abel Tasman** (1603 - 1659), esploratore olandese, sarà fra coloro che porteranno la conoscenza della ruota ...



Macchina affrancatrice FRANCO TYP POSTALIA mod "EFS 3000"

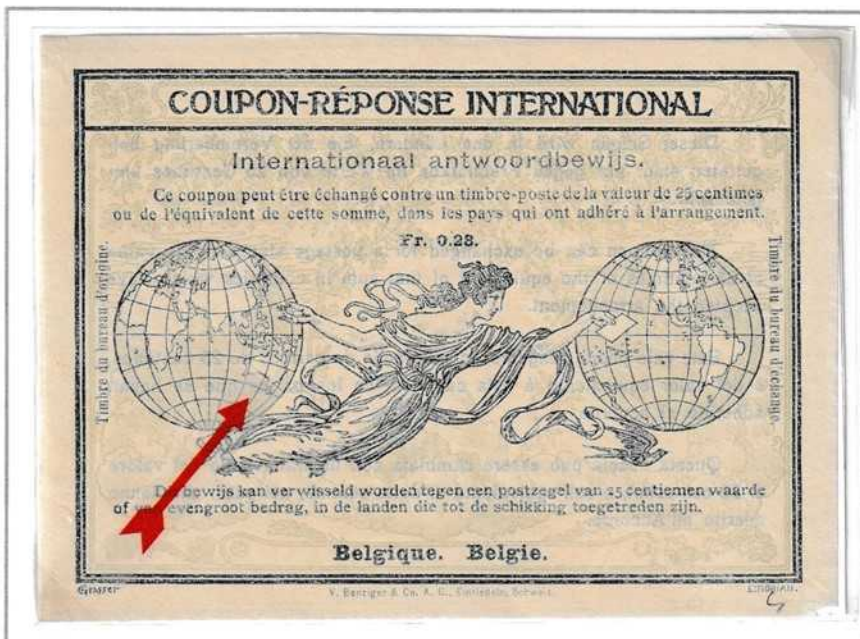

...nel **Continente Australe** solo intorno al 1600.”



Belgio (1914) - Buono Risposta Internazionale modello "Roma" IV tipo da 28 cent

I Buoni Risposta Internazionali furono introdotti dall'UPU nel 1906

## 2.0 Le origini

"Forse fu guardando la luna piena che i **Sumeri**, popolo mesopotamico, ...

...pensarono di tagliare da un tronco d'albero una porzione discoidale : **la ruota** .



Solo in seguito arriveranno **le ruote a raggi** delle quali si trovano testimonianze nei **telai per la tessitura**.

## 2.1 Un elemento fondamentale : la ruota

Due ruote unite centralmente da **un asse** formarono il primo sistema di trasporto rotabile.



"Zemstvos" (1873) Francobolli emessi dalla Amministrazione Postale della città di Bogorodsk

Le zemstvos erano delle amministrazioni locali russe, abilitate alla stampa di francobolli, attive dal 1864 al 1918.

**Carri con ruote a raggi** appaiono su scene raffiguranti la **guerra**, le **giostre**, il **trasporto della posta**...



...per rappresentare **regnanti o Dei**...

...o raffigurati su francobolli per indicare la **celerità del servizio postale**."



Stato di Jaipur (1912) Serie di francobolli da 1 anno non dentellati rappresentante il Carro del Sole

Lo Stato di Jaipur emise francobolli fino al 1948, anno di annessione all'India

SABE – Prova di stampa su carta gessata. 10 lire nero



SABE è stata dal 1945 al 1946 un'agenzia autorizzata dalle Poste Italiane per trasportare la posta da Firenze al Friuli Venezia Giulia e viceversa

“ Le prime ruote erano molto semplici nella loro costruzione, generalmente **da quattro a sei raggi**. ”



USA (1870) - Fancy cancel "wheel wagon" ruota di carro a cinque raggi



PS 4



PS 5



PS 6

A partire all'incirca dal 1883, a Capo di Buona Speranza, sono utilizzati tre annulli (PS 4 - 5 - 6) di tipo circolare per la spedizione di quotidiani. Gli annulli sono chiamati "Argus Wheel" perché comunemente utilizzati dal settimanale Argus.



Capo di Buona Speranza (1895) - Fascetta postale 3 ½ penny per giornali con annullo tipo PS 4, utilizzata su tutto il territorio del Sud Africa per un periodo compreso fra il 1853 e il 1904.



" Gli egiziani nel costruire i loro **monumenti**...

...usarono grossi **massi di calcare**...



...utilizzando **tronchi di legno** per movimentarli, incontrando notevoli difficoltà dovute all' attrito che frenava il rotolamento..



" In seguito i Romani però **lastricarono le strade** per facilitare il rotolamento." intervegno

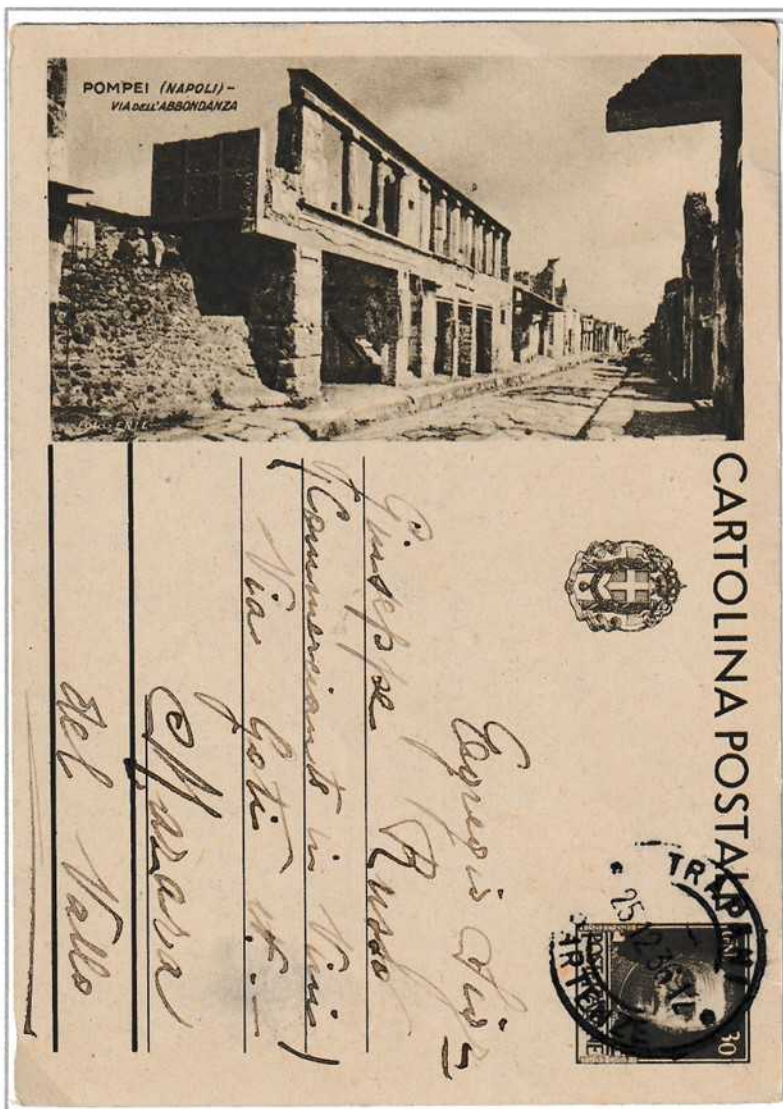

" I primi studi sull'attrito furono di **Leonardo**...

...le cui leggi vennero definite da **Newton**.

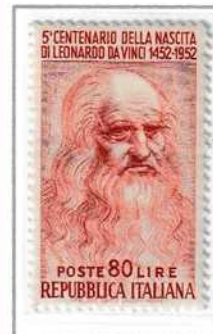

**Eulero** ne studiò l'aspetto analitico...

...da cui **Coulomb** definì il coefficiente d'attrito. "



Italia (1933) Cartolina postale serie Turistica .  
Vignetta tratta da foto ENIT.

"L'uomo dunque addomestica animali come **buoi**...



Congo Belga (1913) - Cartolina postale da 10 cent. Da Oboken ad Anversa

Prima serie

...bufali...



...asini...



Durante il periodo coloniale belga in Africa furono emesse due serie di cartoline postali. La prima con validità dall' 1-11-1912 al 31-12-1921 (5 cent per l'interno e 10 cent per l'estero). Stampate a Londra da Waterlow

...cammelli / dromedari ...

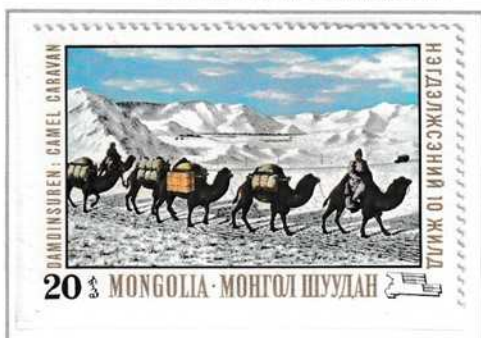

Carovana di cammelli



Carovana di dromedari

Saggio di colore

...cani ed **elefanti** per trasportare e trainare carri, slitte onde ottenere la **forza motrice** necessaria."



1941 - Airgraph natalizio spedito dal Medio Oriente ed illustrato con un dromedario recante la V di "Vittoria"

Bolivia (1943) - Cartolina postale da 15 centavos con affrancatura supplementare fino a raggiungere 0,30 bolivianos



" Fra gli animali esiste, per così dire, una gerarchia e quelli che meglio si adattano ai lavori di fatica sono **i buoi**...

...e gli onnipresenti **cavalli** che, oltre a trainare i primi pesanti **tram** a trazione equina...



Il tram a cavalli

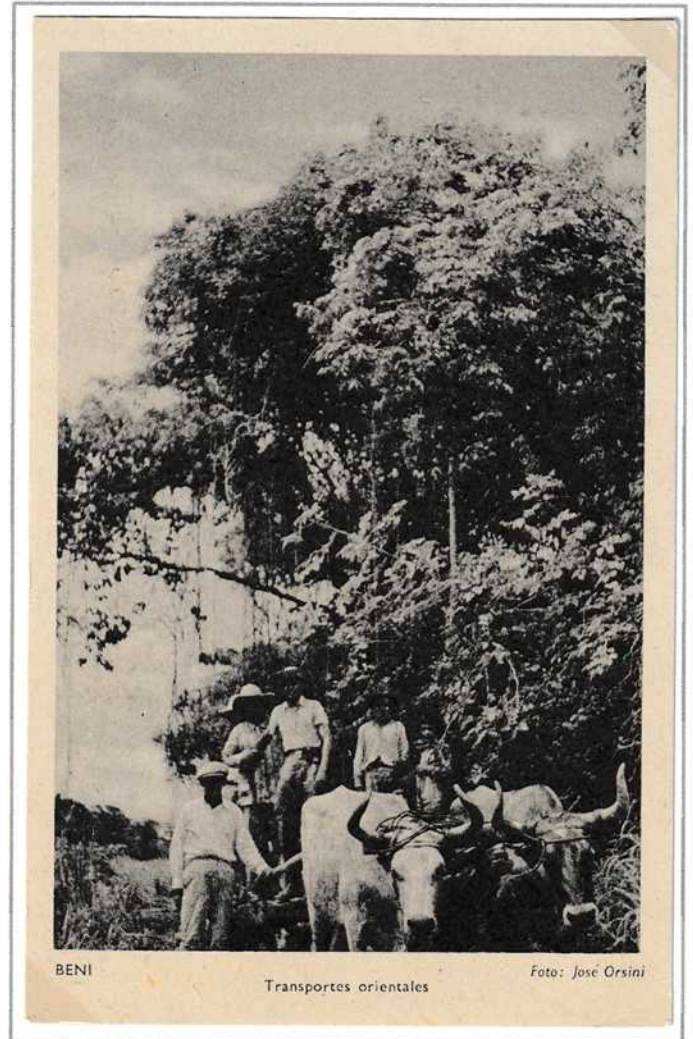

...sono impiegati sotto il sole cocente durante **l'aratura dei campi**...

...a trainare **slitte** sulla neve...



Bayern (1910) - Cartolina postale da 5 pf di commissione privata. Emessa in occasione del 100° anniversario mostra agricola di Monaco. Da Monaco ad Acquisgrana



Dentellatura spostata

...o **diligenze** impantanate nel fango delle piogge autunnali."



"Con la caduta dell' **Impero Romano** ...



Italia Regno (1937) - Bimillenario augusteo. Posta aerea

...le vie di comunicazione sono sottoposte alle scorrerie delle **popolazioni barbare.**"

Svezia (1990) - Libretto contenente 8 valori da 2,5 kr Primo porto



"Così le popolazioni indigene sono costrette a ritirarsi **sulle alture...**"



Ungheria (1896) - Cartolina postale da 2fl. Da Budapest a Bemberg.

...con il conseguente ritorno alla **singola cavalcatura.**"



Italia (1957) - Pacchi postali "Cavallino" filigrana stelle non dentellato a destra.



Bayern (1898) - Cartolina postale da 5 pf. di commissione privata Da Dinklbuhl a Monaca



" Ad **Amboise**, nell'omonimo **castello**, oggi adibito a museo...

Quattro saggi di colore monocromatici. Il saggio rosso presenta una sbavatura ed una parziale mancanza di colore.



...e dove **Leonardo** visse dal 1517 al 1519, anno in cui morì...

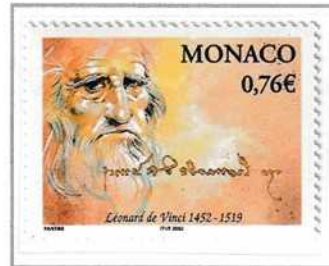

...è conservato uno schizzo relativo a un **carrello ad ingranaggi**, che il grande genio aveva disegnato nel 1478. "



" Ancora di **Leonardo** la descrizione di un motore a fuoco basato sul movimento di un pistone.

Gli studi verranno ripresi da **Huygens**...



...e da **Papin** verso la fine del 1600. "



Italia Regno (1932) Raccomandata via aerea di natura filatelica da Tripoli a Firenze con affrancatura Colonie Italia (serie Pro Società Dante Alighieri) in eccesso di tariffa

Saggio di colore

"Agli inizi del '500 il cardinale Ippolito d'Este, arcivescovo di **Esztergom** (Ungheria), ...

...torna a Ferrara con un seguito di "carettere ongareshche" dette anche **cocchi**."

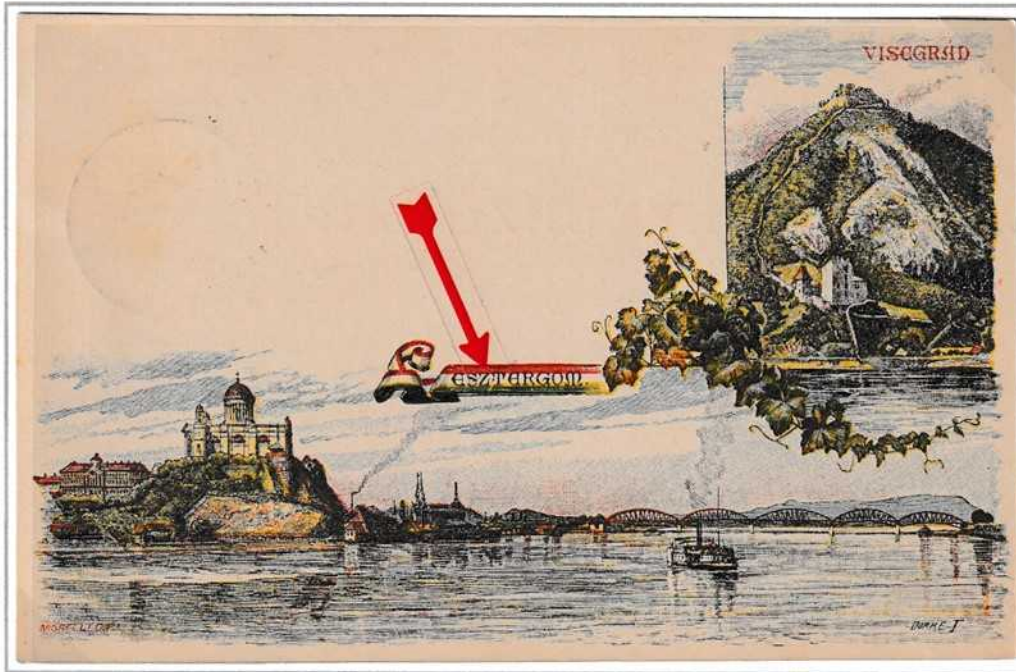

Ungheria (1896) - Cartolina postale da 2 fl. Da Budapest per la città



Cocchio imperiale austriaco



Cocchio reale portoghese

"L'uso dei cocchi si diffonde in tutta Europa. L'evoluzione della specie porta, verso il 1660, alla **berlina**."



Berlina di mezza gala



Berlina di gran gala



Saar (1950) - Annullo esposizione filatelica internazionale (IBASA) in occasione dell'emissione "giornata del francobollo". Tiratura molto limitata

Il territorio della Saar o Sarre emise francobolli dal 1920 al 1955, anno in cui si svolse il referendum che la vide annessa alla Germania

2.0 Le origini

2.4 Viaggiare in carrozza: dal cocchio alla diligenza

"Vengono costruiti nuovi modelli come i *tilbury*...

...e i *phaeton*, simili ai *tilbury* ma a quattro ruote."



Affrancatrice meccanica Francotyp "Mod Cc"

"Nelle grandi città si avviano le prime attività di trasporto pubblico mediante *omnibus* ...



Dentellatura spostata



Germania (1887) Cartolina postale delle poste private di Berlino. "Omnibus e trasporto pacchi"

Verso il 1875 lo stato tedesco diede concessione a compagnie private di stampare francobolli e interi postali validi solo nelle città dove si svolgeva il servizio. La concessione fu revocata nel 1900

...e di noleggio con *fiacre* e *barouche*."



Argentina (1896) - Retro biglietto postale da 3 centavos (SAGGIO)



Fiacre, famosi come taxi a Parigi e Vienna



Barouche : qui nella versione "vis a vis"

“Quindi le **carrozze** diventano un **simbolo di stato sociale**?” domando



Esempio di carrozze da viaggio



Vignetta spostata in alto



Vignetta spostata in basso

Reame di Wurttemberg (1901) - Cartolina postale da 5 pf

Il Reame di Wurttemberg ebbe un'amministrazione postale autonoma dal 1851 al 1920 ca.

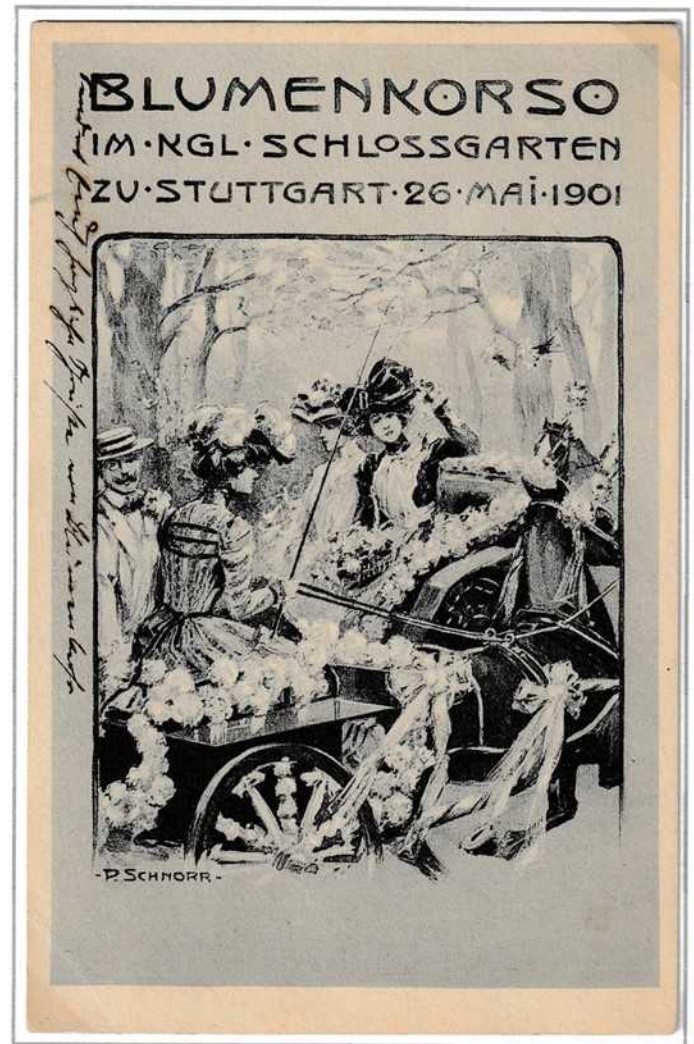

“Questi veicoli comodi ed eleganti si trasformarono in mezzi adatti anche ai lunghi viaggi come le **diligenze**.”



Gran Ducato di Toscana (1856)  
Lettera da Firenze a Pescia  
trasportata con diligenza. Porto  
pagato. Timbro commerciale  
ovale del vettore.

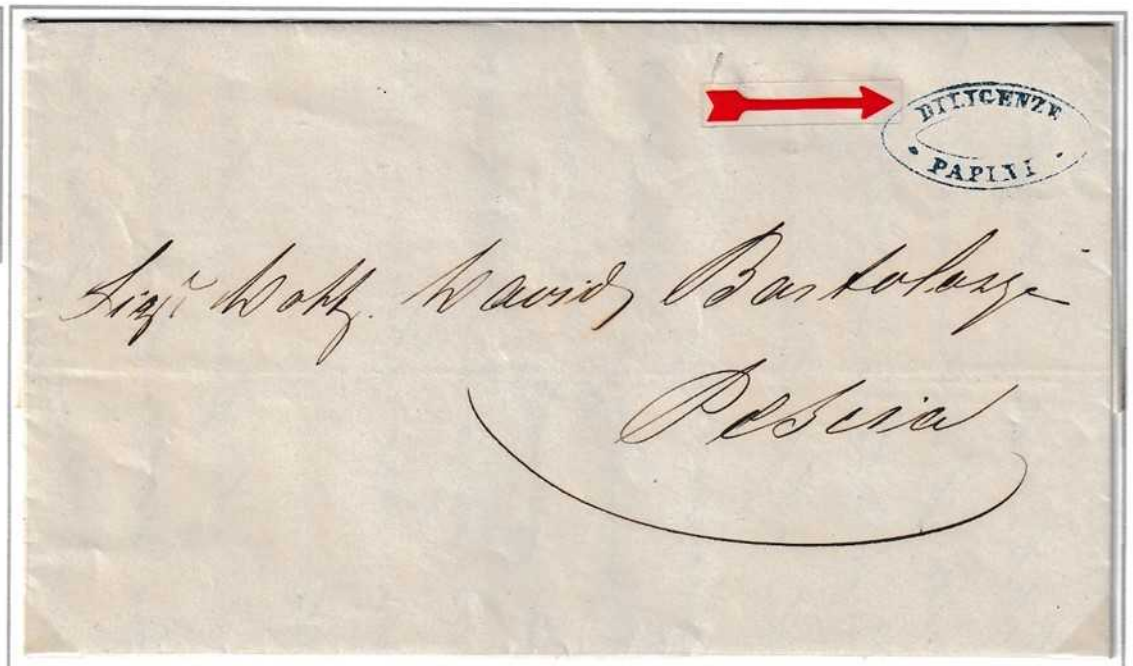



“ Intorno al 1770 **James Watt** modifica, senza saperlo, lo scenario con l'invenzione del **motore a vapore**.”

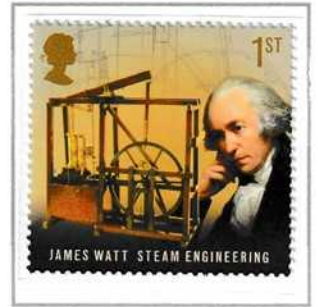
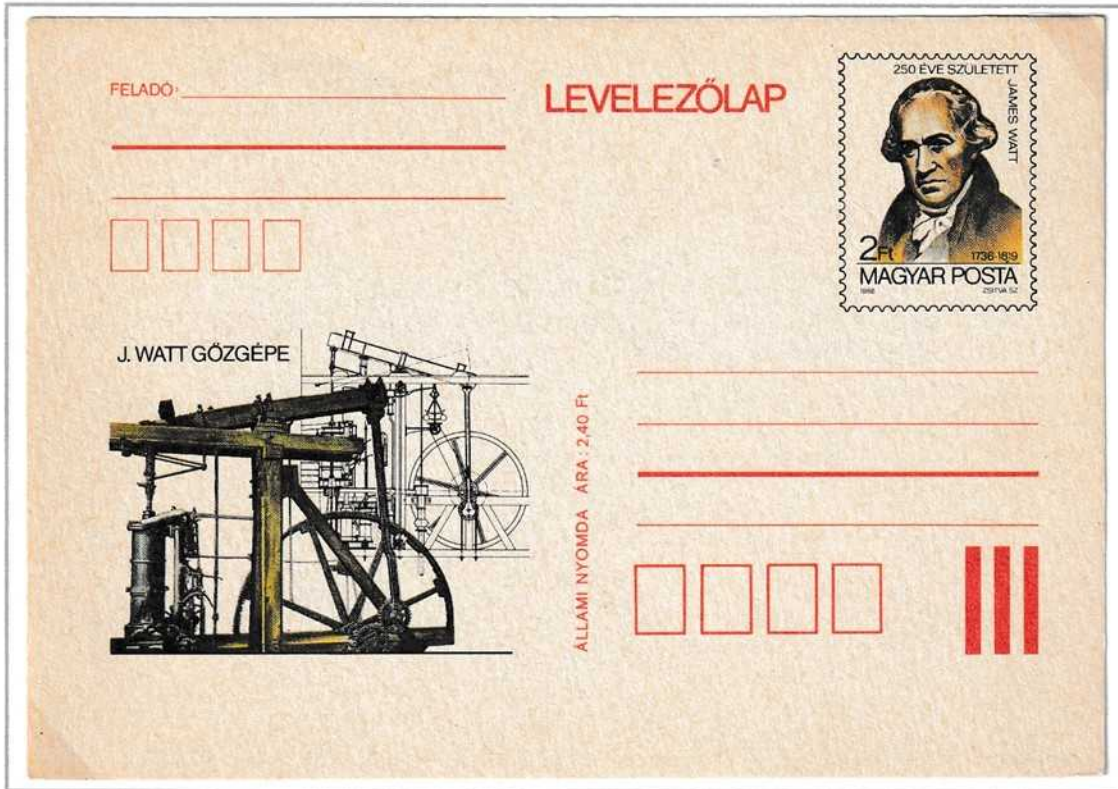

“ Il successo del nuovo motore porta ben presto alla nascita della tecnica ferroviaria. Nel 1829 vede la luce la prima locomotiva : **la Rocket**, utilizzata sulla linea **Manchester - Liverpool**.”



Locomotiva Rocket



150 ° anniversario della linea Manchester - Liverpool

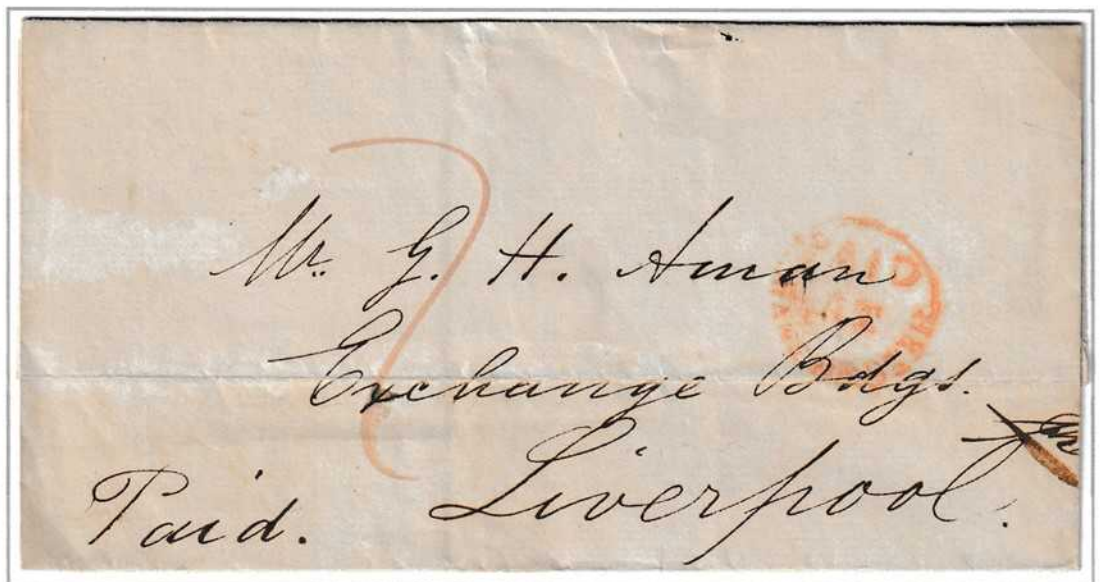

Gran Bretagna (14 agosto 1839) - Piego di lettera da Manchester a Liverpool. Porto pagato per 2p. Annullo di arrivo sul retro.

Nota : in questo periodo la posta su treno muoveva i primi passi, limitandosi a trasportare i sacchi postali, ma non era l'unico mezzo esclusivo di collegamento, per cui non si ha la certezza del trasporto ferroviario di questa missiva.

“I mezzi di trasporto sono dunque *la carrozza...*”



Germania (1927) - Cartolina postale da 5 pf di commissione privata

...ed *il treno?*” chiedo



Congo Belga (1917) - Cartolina postale n.ro 6 da 10 cent prima serie. Da Liben a Parigi. Annullo di transito a Leopoldville (12 - marzo - 1917)



“Sì, anche il tentativo del belga *Lenoir*, di costruire un *veicolo semovente* capace di muoversi sulle strade, non trova sostenitori.”



Il carro di Lenoir (1865)

" Il primo prototipo di veicolo semovente a vapore fu il **Carro di Cugnot**,...



Repubblica del Mali (1972) - Prova d'artista firmata da Pierre Combet con timbro a secco stamperia. Non comune in verde ✨



...che da molti è considerato come **l'antenato più antico dei moderni veicoli**,...

... anche se fu concepito con lo scopo di trainare **pezzi d'artiglieria**."

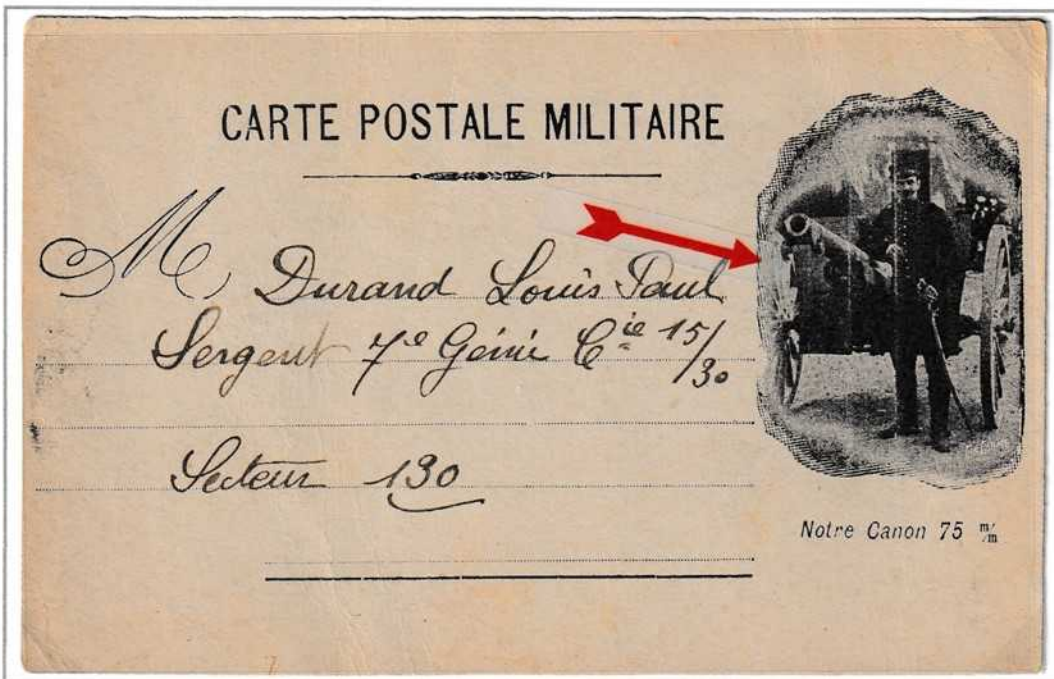

Francia (1918) - Cartolina postale in franchigia militare

" Lo scoppio della **Rivoluzione Francese** costrinse Cugnot (1725 - 1804) ad abbandonare ogni progetto e trovare rifugio in Belgio."



150° anniversario della Rivoluzione Francese



" L'ingegnere tedesco **August Otto** sarà il primo a mettere a punto, nel 1862, il **motore a scoppio** (da cui Ciclo Otto) ...



...e a fondare nella città di Deutz...

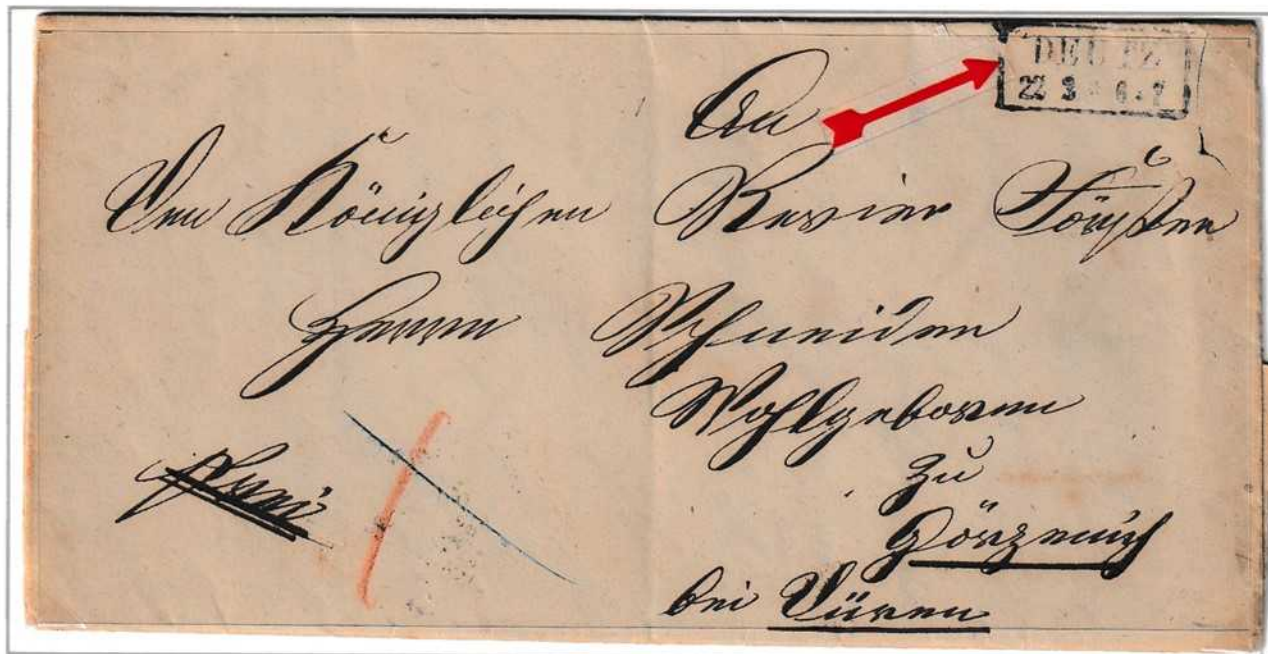

Prussia (1861)  
- Piego di lettera in franchigia spedita da Deutz al responsabile reale del corpo forestale di Vuren (attuale cittadina olandese).

...l'azienda omonima produttrice di tali propulsori."



Macchina affrancatrice FRANCOTYP "mod B"  
Raccomandata primo porto

" In realtà i primi motori a scoppio furono montati su **barche di piccole - medie dimensioni**,...



...questo perché era più semplice trasmettere la potenza erogata dal motore **all'albero dell'elica**."

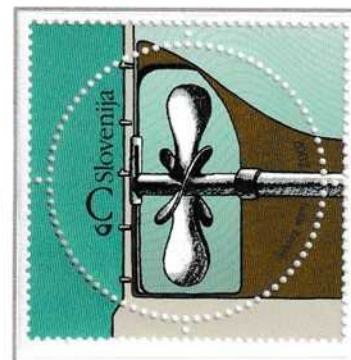



Struttura molecolare del benzene

“ Questo motore utilizza quindi benzina come carburante ?”

“ Una miscela simile alla **benzina**, ...

...a differenza dei precedenti tentativi realizzati da **Mattecci e Barsanti** ...



...nella città di Seraing (Belgio) a partire dal 1864...



Copia ridotta dell' annullo d'arrivo al verso

Lettera spedita da Seraing per Bruxelles annullo a punti con doppio timbro circolare datato 29 dicembre 1864, anno in cui iniziarono gli esperimenti di Matteucci e Barsanti.

...e in seguito da **Siegfried Marcus**...



75° anniversario auto di Marcus

Prototipo dell' auto di Marcus spinto da un motore a gas/benzina



...che utilizzavano, in entrambi i casi, una miscela di **gas e benzina**.”



Macchina affrancatrice HASLER "Mailmaster"



" Nel 1892 la facoltosa famiglia tedesca **Krupp**, originaria di Essen e proprietaria di fabbriche per la produzione di acciaio, armi e munizioni...

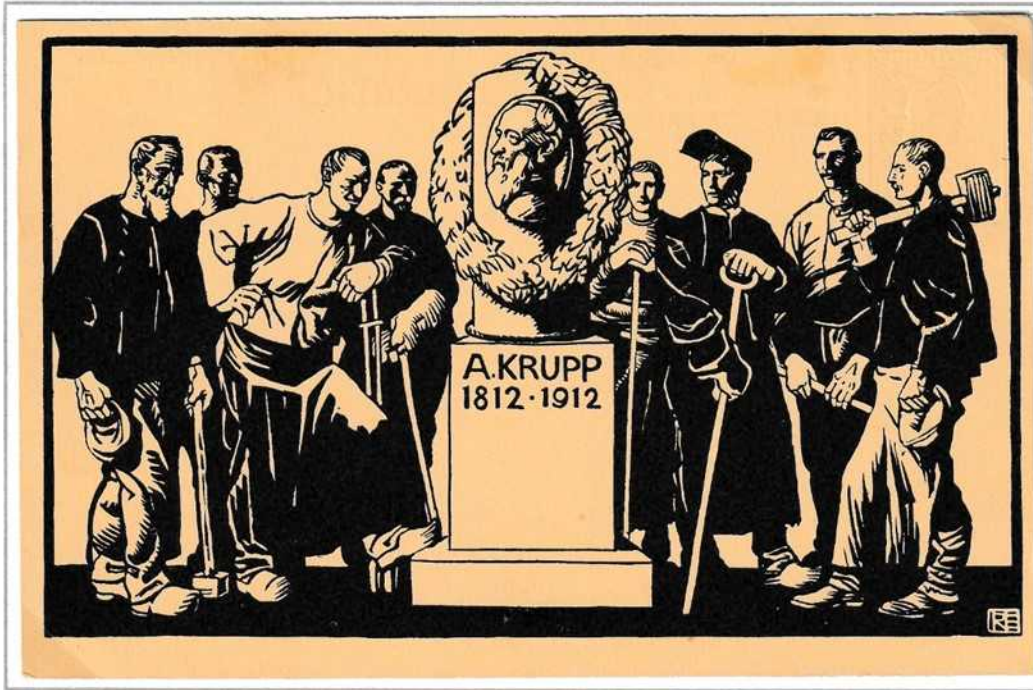

Perfin FKG. acronimo di Friedrich Krupp Grusonwerk

Germania (1912) - Cartolina postale di commissione privata da 5 pf



Emissione congiunta Repubblica Federale Tedesca e Saar

...sostiene economicamente **Rudolf Diesel** nel progetto di un motore alimentato a gasolio. "



100° anniversario nascita di R. Diesel  
Augsburg luogo di nascita del motore diesel



Firma

"Da qui si parla di un **motore ciclo Diesel**."



Affrancatrice meccanica FRANCO TYP "mod D" primo motore diesel



Il primo motore Diesel

" Dato il basso consumo e la notevole potenza ai bassi regimi, oggigiorno il motore diesel è maggiormente impiegato nei mezzi pesanti come...



...camion...



Dentellatura spostata

...trattori...



... nei moderni mezzi di **trasporto industriale**...



...e purtroppo anche **mezzi militari**."



Copia ridotta al verso con il timbro del censore



Giappone (1942) - Cartolina postale in franchigia militare spedita dalla Cina durante l'occupazione giapponese. Verificata per censura ed in seguito confiscata perché contenente dati sensibili.

"Questo settore è dedicato a **Daimler** e **Benz** che in pratica sono i padri dell'automobile..."



G. Daimler



C. Benz



Emissione del 1939  
a tiratura limitata

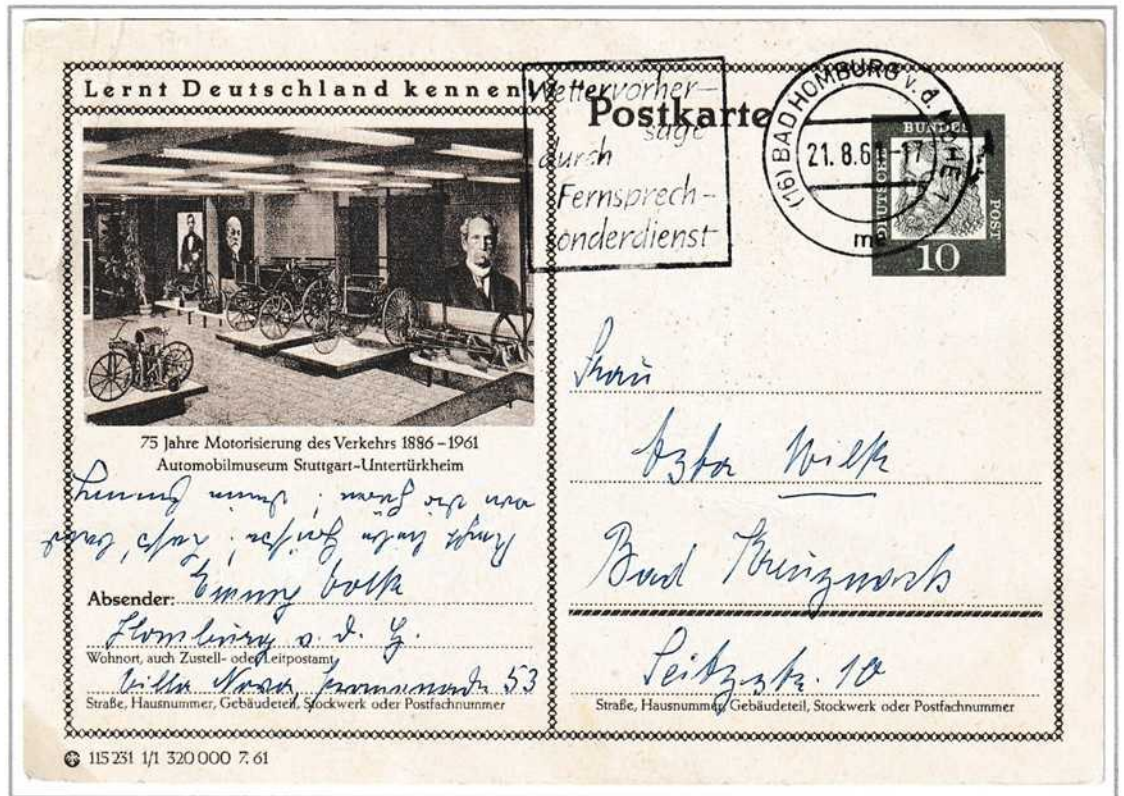

75° anniversario nascita prima auto. Museo di Stoccarda

...In particolare Daimler che propone, nel 1886, la prima **carrozza senza cavalli**."



la carrozza senza cavalli



Annullo meccanico postale con guller 14 - 3 - 1934 "Giornate dedicate a Daimler a Stoccarda e Schorndorf nel centenario della nascita - 21/23 aprile 1934"



" Carl Benz, a cui nella città di Mannheim fu dedicato un **monumento**,...



Copia parziale ridotta del retro cartolina , con annullo celebrativo Carl Benz

Germania (1933) - Cartolina postale di commissione privata da 6 pf



...differentemente da Daimler, utilizzò un **triciclo** da lui stesso progettato. "



Germania (2011) - Busta lettera primo porto

" Entrambe le vetture montavano un motore a quattro tempi sistemato posteriormente. Tale motore constava di un **cilindro orizzontale**, della cilindrata di 500 - 600 cm<sup>3</sup> circa ...



Francia (1920) - Busta in franchigia assegni postali. Da Nancy a Luneville

...ed un **grande pistone** con una corsa di 120 - 150 mm. Questi propulsori erogavano una potenza di 0,75 - 1,1 CV a 500 giri/min. circa "

Belgio (1933) - Busta in franchigia assegni postali. Da Bruxelles a Waelhem



Stampa parziale nel francobollo di destra

“ Per inciso nel 1926 le due Case si fonderanno in un' unica Società, dando così vita alla **Mercedes - Benz** ...



La prima Mercedes



Autoadesivo

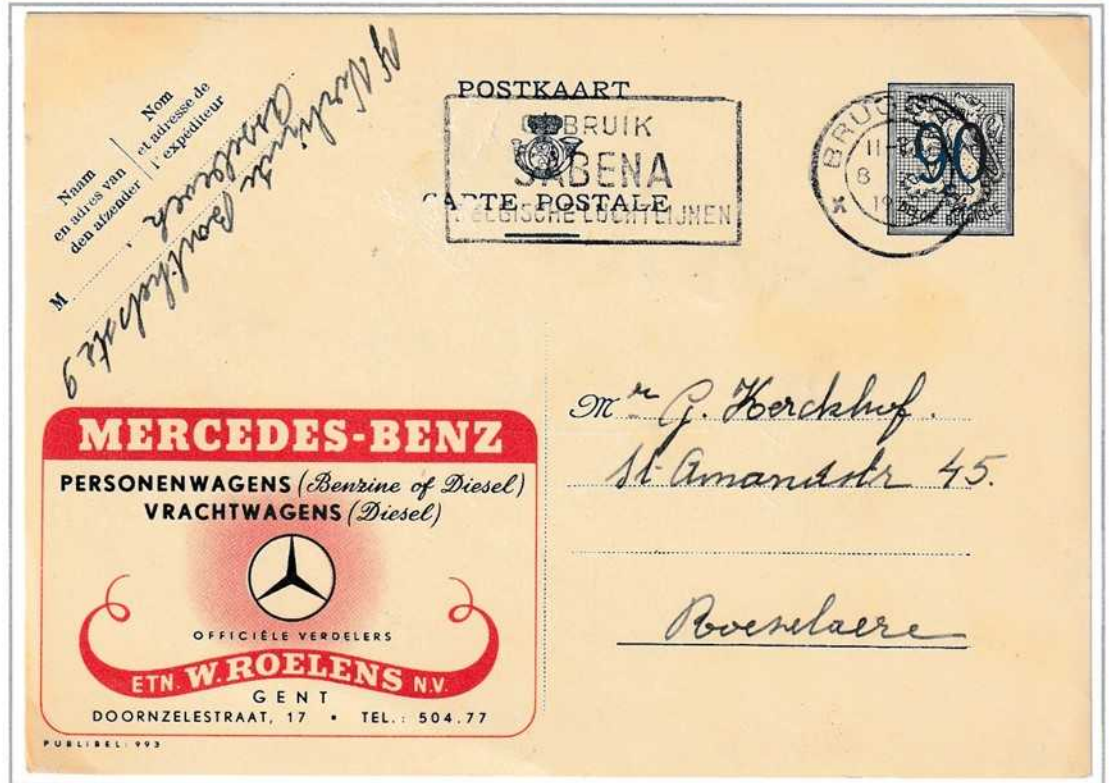

Cartolina postale Publibel n.ro 993 (1957)

Affrancatrice meccanica POSTALIA "D2 / D3"



Mercedes-Benz 300 SL del 1954, una delle più belle vetture di tutti i tempi

Saggio di colore



Ancora una 300 SL nella versione "ali di gabbiano"

... con sede a Stoccarda."



Reame di Wurttemberg (1886) Cartolina postale da 5 pf. Da Stoccarda a Alzey





Non dentellato

"Ed è così che fra ex produttori di **biciclette**...

...posate...



...campane...



Germania Impero (1900) - Cartolina postale di commissione privata da 3 pf dell'editore E. Schmidt di Dresda attivo fra il 1897 ed il 1907

...ombrelli e giocattoli vedono la luce le prime aziende automobilistiche europee."



India (5 agosto 2004) Cartolina postale serie Meghdoot



India Post introduce Meghdoot Post Card il 2 settembre 2002 al prezzo di 25 paise metà del costo di una comune cartolina postale.

" In Francia fra gli imprenditori maggiormente attivi vi sono i **fratelli Peugeot**, che a Valentigny, sin dal 1810, ...

... erano titolari di una **azienda tessile** ...



... che produceva **divise per l'esercito napoleonico.**"

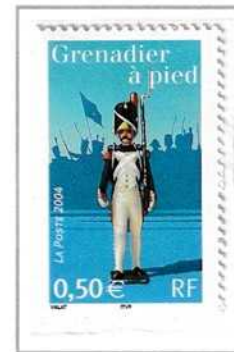

Francia (1874) - Piego di lettera spedito da Valentigny a Bar sur Saine su carta intestata "Fratelli Peugeot". Annullo numerale a punti e timbro circolare Valentigny

"Oltre al tessile i Peugeot, verso il 1880, si dedicano alla costruzione delle **biciclette** che nel 1890 raggiungono la cifra di 30.000 pezzi. Poi a partire dal 1898 costruiscono i primi **motocicli** e le prime **moto.**"

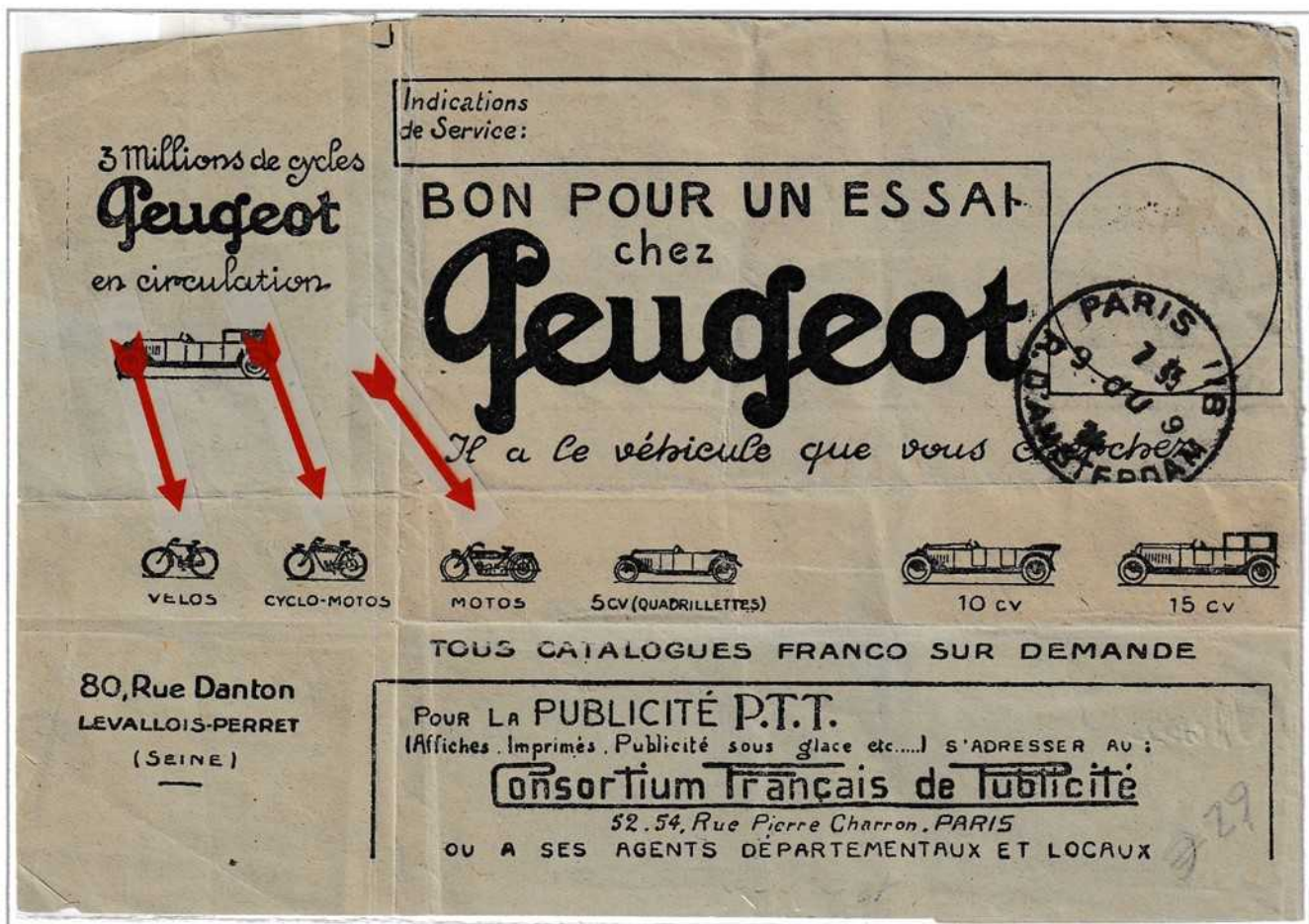

Francia (1920) - Telegramma per Parigi città

"Nel 1892 intraprendono anche l'attività automobilistica e, nel 1894, costruiscono la **Vis-a-Vis** che ha un immediato successo"

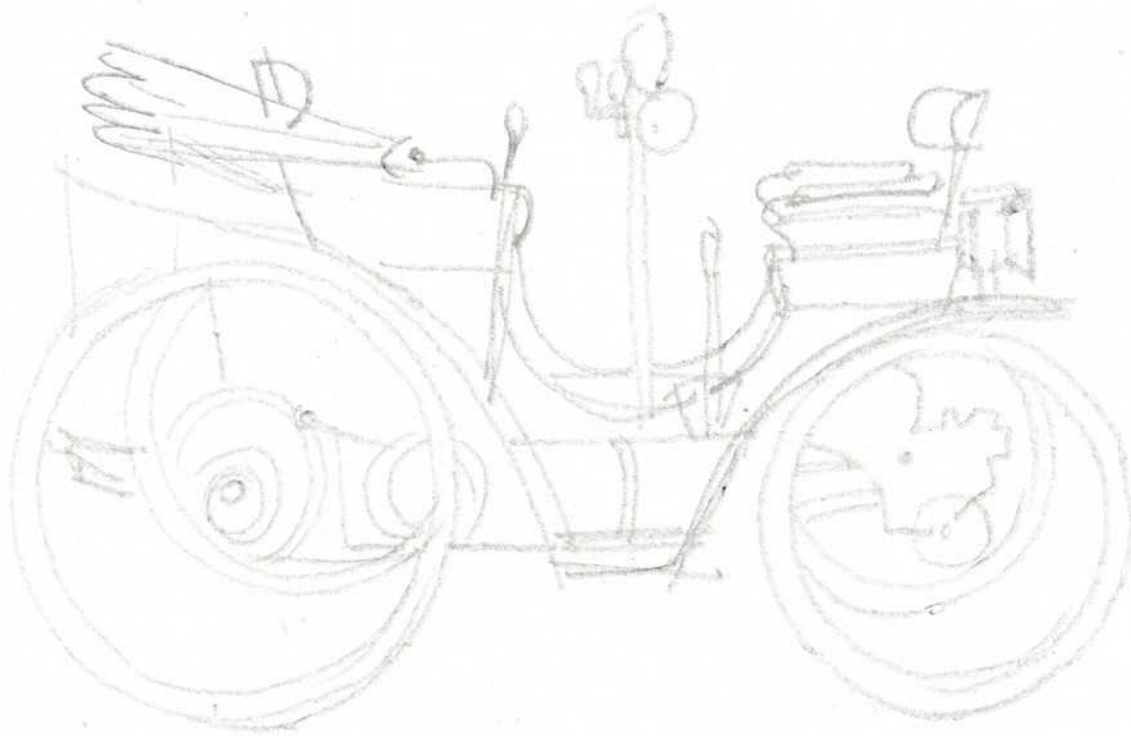

PEUGEOT 1894  
(VCCM - p. 323)



Emissione definitiva

San Marino (1962) - Bozzetto originale della serie "Storia dell'automobile" di cui Corrado Manciola ne è autore ✨ ✨



Saggio di colore

"Nel 1898 vanno oltre ogni aspettativa e costruiscono il primo **Coupé** della storia automobilistica".



Emissione definitiva

" Sapevi che il primo **volante** fu montato ...

Francia (1931) - Busta in franchigia assegni postali. Da Rouen a Honfleur

...su una **Panhard & Levassor** nel 1896 al posto del classico manettino ? "

Francia (1903) - Cartolina postale da 10 cent con sovrastampa privata Panhard & Levassor. Da Parigi a Castres

Panhard & Levassor 1899



Saggio di colore



Emissione definitiva

" In Inghilterra, nel 1906, vede la luce la **Rolls Royce**. Le novità tecniche sono molteplici...

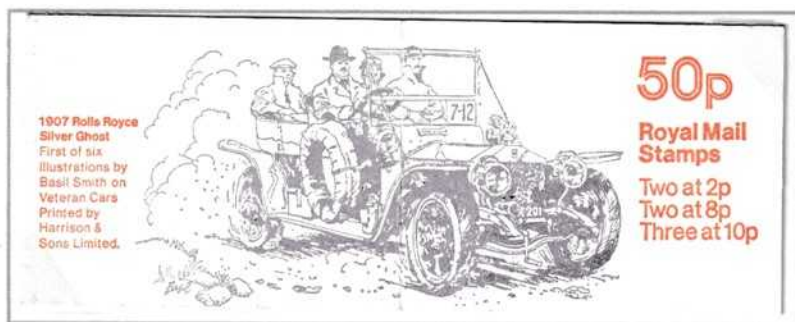

Gran Bretagna (1977) - Libretto serie Veteran Cars Francobolli vari per un valore totale di 50 p.



Saggio di colore

...dal radiatore a nido d'api...



Saggio di colore



Emissione definitiva



Serie cartoline postali di propaganda emesse fra il 1932/33 dal regime comunista russo.

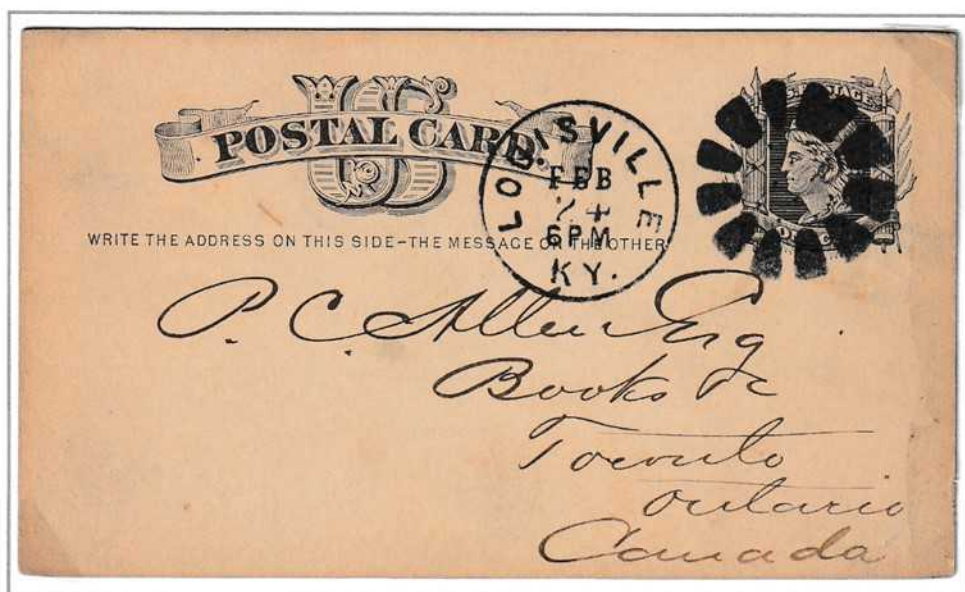

USA (1877) - Cartolina postale da 1 cent "Fancy Cancel" cogwheel (ruota dentata).

...al primo cambio a ruote dentate."





" In Italia, nel 1898, da un'idea del conte Emanuele **Cacheramo di Bricherasio** a cui aderiscono Giovanni Agnelli e Michele Lanza...

...nasce la Fiat, la cui prima dizione sarà **FIA** (Fabbrica Italiana Automobili) "



Italia Regno (4 - ottobre - 1878) Lettera da Bricherasio a Bibiana via Pinerolo. Annullo numerale antica provincia di Torino Bricherasio 525

"Nel 1899 il nome diventa **FIAT** (Fabbrica Italiana Automobili Torino) "



L'Avvocato Gianni Agnelli (1921 - 2003) nipote del fondatore Giovanni. Alle sue spalle la fabbrica torinese su cui giganteggia la scritta FIAT

" Il primo modello, costruito nel 1899, dalla neonata azienda, sarà la **3,5 hp.** "



Saggio di colore



Emissione definitiva

Italia Regno (1920) Cartolina postale pubblicitaria



Nel 1919 le Regie Poste Italiane stamparono piccoli annunci pubblicitari sugli interi in corso. La pubblicità fu inizialmente data in gestione alla CRI. In seguito se ne occuparono le Amministrazioni Postali.



"Detroit è senza dubbio la capitale dell' industria automobilistica americana..."

Preobliterato "Detroit Michigan"  
scritto a lettere grandi



Preobliterati "Detroit Mich"  
scritto a lettere piccole



...dove vengono fondati due colossi come **Ford** e General Motors Corporation."

**TOUT POUR FIAT**      **TOUT POUR CITROËN**

**L'Auto-Pièces**

17, RUE DES CHARTREUX, 17  
**BRUXELLES**  
BOURSE  
TÉL { 151,00  
217,17

**Emile VAN KEER**  
Agent de change agréé  
83, Rue Royale, Bruxelles

Organe financier  
Le Conseil Libre

**LA Ford**  
achetée ou réparée à  
**l'UNIVERSAL MOTORS**  
= SATISFACTION  
164, rue Théodore Verhaegen. — Tél. 430.77 - 451.93

**POUDRE CALMA** GUÉRISON de L'ESTOMAC



Copia ridotta fronte

Belgio (1926) Busta in franchigia assegni postali..  
Da Bruxelles a Maransart

" La grande intuizione di  
**Henry Ford** ...



Dentellatura spostata

...fu l'introduzione della **catena di montaggio.**"

Gran Bretagna (1918) - Cartolina postale di commissione privata da 1 p illustrata con gli stabilimenti Ford in Inghilterra

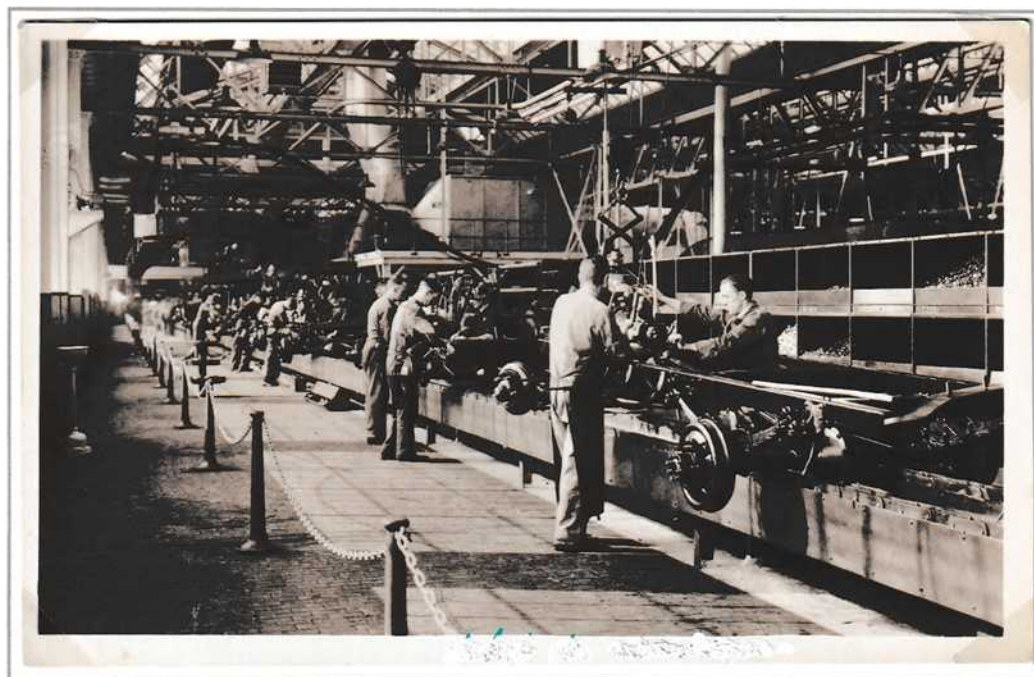

" Dagli **stabilimenti Ford** usciranno diversi modelli di successo, fra questi **la Type S** e la **Type T** vendute in oltre 20 milioni di esemplari "

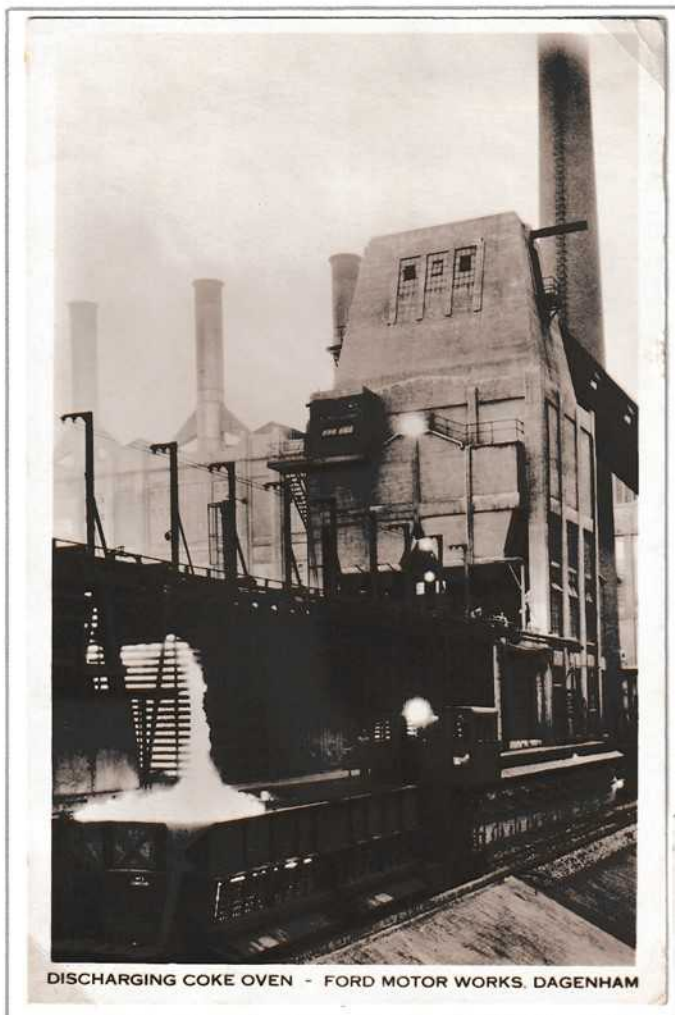

DISCHARGING COKE OVEN - FORD MOTOR WORKS, DAGENHAM

Gran Bretagna (1920) - Cartolina postale di commissione privata da un penny con l'aggiunta di 1/2 penny per l'estero Stabilimenti Ford in Inghilterra



Saggio di colore



Ford Type S

Emissione definitiva

Ford Type T comunemente chiamata Tin Lizzie



"A questi farà seguito, nel 1927, la **Type A**."



Nell'annullo : "Henry ha fatto di Lizzie una signora."



31. Route de Sakania à Kabunda  
Baan van Sakania naar Kabunda

Congo Belga (1927) - Cartolina postale da 30 centesimi Seconda serie raffigurante una Ford S "Lizzie"

Questa seconda serie di cartoline postali, 15 c. per l'interno e 30 c. per l'estero, fu emessa durante il periodo coloniale dall' 1.- 2 - 1922 al 31 - 12 - 1932 La stampa fu curata dalla Maison Thill in Belgio

" La **General Motors Corporation** è una fra le più grandi Case a livello mondiale. "

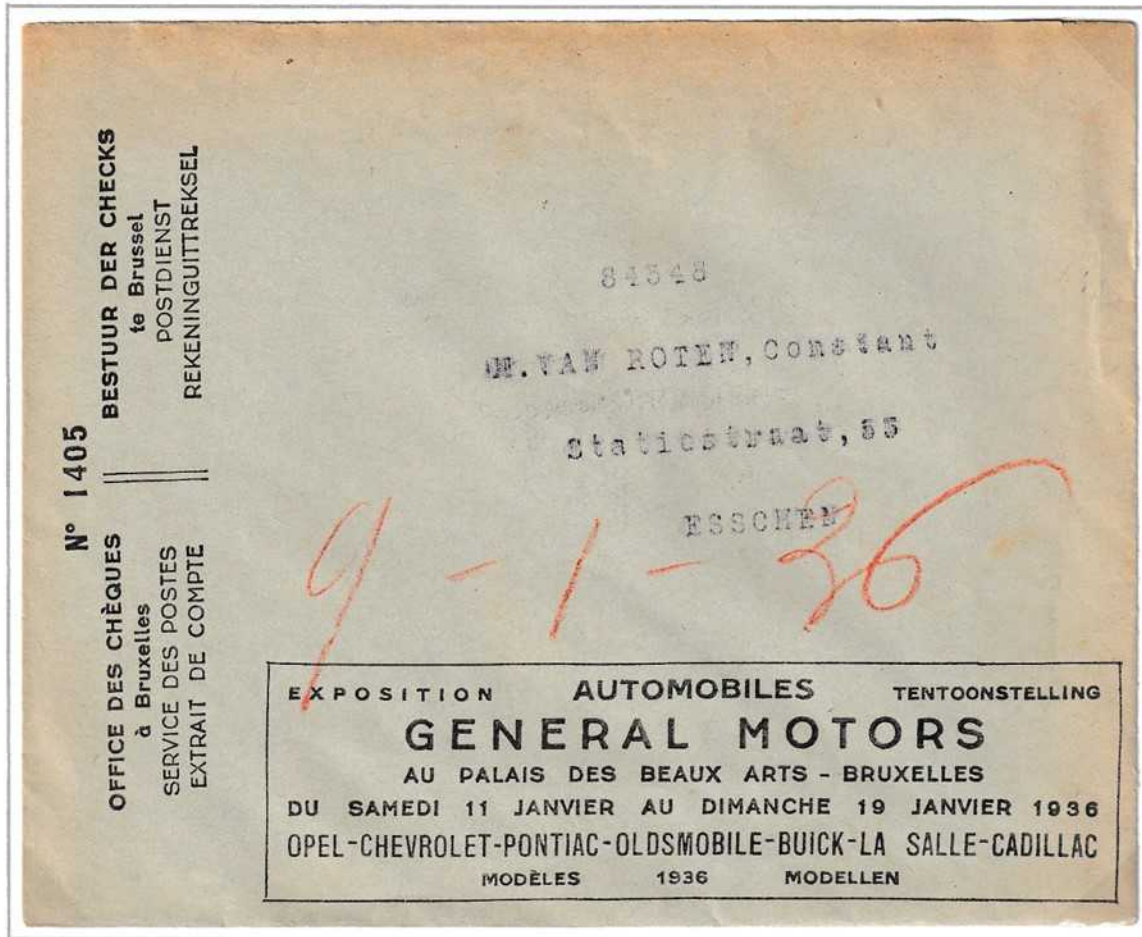

Belgio (1936) - Busta in franchigia assegni postali

" Del Gruppo fanno parte numerose Case fra cui la **Chevrolet**. "



Danimarca (1933) - Francobolli con bandella pubblicitaria provenienti da libretto



Papua Nuova Guinea (1994) - Libretto contenente 10 francobolli da 45 t.



Chevrolet 1912 - Saggio di colore



Emissione definitiva

Chevrolet 490 - 1920

Copia ridotta interno libretto



" Sempre del Gruppo GMC la **Buick** fondata nel 1903 "

Affrancatrice meccanica PITNEY BOWES mod " HT " & " HX "



Buick 1910 - Saggio di colore



Emissione definitiva

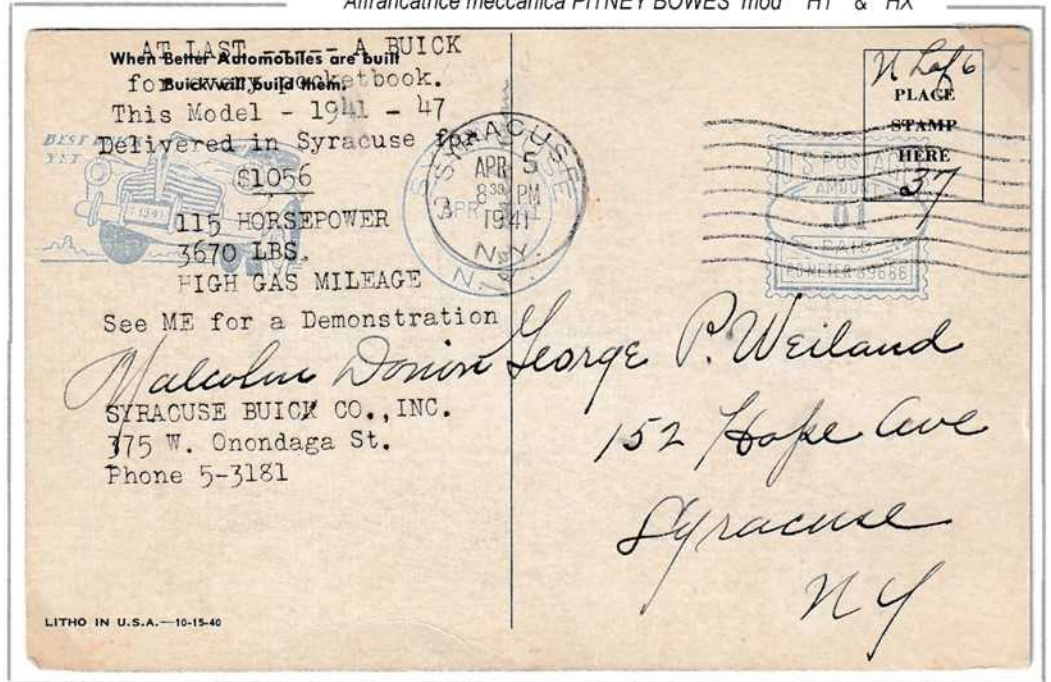

India (1924) - Modulo per telegramma con pubblicità Buick

TELEGRAM.

**DUNLOP "NO TROUBLE" Tyres**

**Schweppe's DRY GINGER ALE.**

**MARCONI'S WIRELESS TELEGRAPH CO. LTD., LONDON.**  
WIRELESS TELEGRAPH & TELEPHONE SETS TO SUIT ALL DISTANCES—RELIABLE—EASY TO WORK—CHEAP TO MAINTAIN—INSTALLATION UNDERTAKEN BY RESIDENT MARCONI ENGINEERS.  
ENQUIRIES TO THE AGENTS for INDIA } INDIAN STATES AND EASTERN AGENCY } 70, APOLLO ST. BOMBAY & 5, TEMPLE CHAMBERS, CALCUTTA LONDON RANGOON TRADING CO. LD. RANGOON.

THE "RELAY" AUTOMATIC TELEPHONE CO., LTD. "RELAY" HOUSE, LONDON.  
THE "RELAY" SYSTEM IS IN USE BY THE BRITISH POST OFFICE THE ADMIRALTY THE GOVERNMENTS OF INDIA, AUSTRALIA, SOUTH AFRICA, &c.  
**SPEEDY-SECRET-SIMPLE INFALLIBLE**  
ENQUIRIES TO THE AGENTS INDIAN STATES AND EASTERN AGENCY } 70, APOLLO ST. BOMBAY & 5, TEMPLE CHAMBERS, CALCUTTA LONDON RANGOON TRADING CO., LD. RANGOON.

**RAWLPLUGS**  
INDIAN STATES AND EASTERN AGENCY } P. O. BOX 624 CALCUTTA & 40, BRIDGE ROAD RANGOON TRADING CO. LD. RANGOON.

**BUY A BUICK.**  
Sole Distributors T. R. Pratt Ltd. Bombay & M. F. Ltd. Calcutta.

**UPHOLSTERY CLOTH**  
**PEGAMOID BRAND**  
THERE IS NONE BETTER FOR Motor Cars, Railway Carriages, Etc.  
Apply - 70, APOLLO ST., BOMBAY.

**The CENTRAL BANK OF INDIA**

**GRINDLAY & CO**  
FOR PASSAGES HOME Wire To BOMBAY CALCUTTA or SIMLA BANKERS & AGENTS

The One Perfect Oat-Food  
**Quaker Oats**  
The food that builds brains and bodies

**"Ever Ready"**  
The Torch that NEVER FAILS!  
Sole Agents: INDIAN STATES & EASTERN AGENCY, BOMBAY.

TRAVEL BY ELLERMAN'S  
**CITY & HALL LINES**  
Telegrams "Killick" Bombay "Steamers" Karachi

THE WORLD'S ART SERVICE  
**TUCK'S**  
CHRISTMAS & OTHER GREETING CARDS, CHILDREN'S BOOKS, CALENDARS, OILFACSIM & OILETTE POSTCARDS, PICTURES, FANCY STATIONERY, etc.  
On sale at all leading stores throughout India.  
RAPHAEL TUCK & SONS LTD. LONDON, ENGLAND.

**"GALIRUB" GOLF BALLS**  
INDIAN STATES AND EASTERN AGENCY } 70, Apollo St., Bombay. 4, Mission Row, Calcutta.

...poi la Oldsmobile, la cui prima vettura fu la R 5 HP, del 1902...



San Marino (1962) - Bozzetto originale della serie "Storia dell'automobile" di cui Corrado Manciola ne è autore

...non dimenticando che su uno dei suoi modelli più recenti, la **Toronado**...

...gli Americani hanno montato, nel 1973, un cuscino ad aria, chiamato **airbag**, per proteggere i passeggeri in caso di incidente stradale...



Oldsmobile Toronado del 1966 la prima della fortunata serie che verrà prodotta fino al 1992



Affrancatrice meccanica FRANCO TYP/POSTALIA mod "MJS" per entrambe le affrancature

...ed infine la **Cadillac**...

...che deve il suo nome all'omonima città francese di **Cadillac**...



Danimarca (1933) - Francobollo con bandella pubblicitaria

...di cui era signore l'esploratore francese **Laumet de La Mothe** che nel 1701 fondò la città di **Detroit**."



250° fondazione di Detroit



Saggio di colore

" Nel 1906 la Casa costruì una delle più belle auto dell'epoca, il **Modello K Victoria**."



Emissione definitiva



" Famosa la Cadillac **modello Fleetwood di colore rosa**, costruita nel 1955...

...e posseduta da **Elvis Presley** nei primi anni della sua carriera musicale."

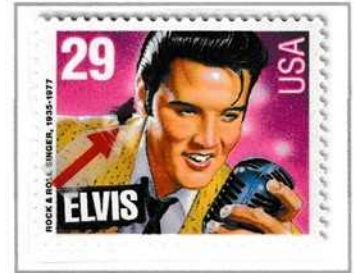
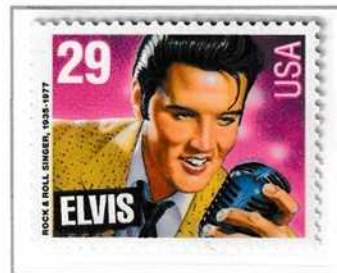

Macchia d' inchiostro

USA (2008) - Cartolina postale da 27 cent con illustrazione fuori registro modello Eldorado 1959



Copia parziale ridotta del verso

" A fine ottocento nascono un po' ovunque i *Touring Club*...

**N'IMMOBILISEZ PAS VOS CAPITAUX**  
 Si vous voulez acheter une voiture quelconque chez un vendeur quelconque  
 Demandez les conditions de vente à tempérament, au  
**Comptoir de Crédit et d'Assurances**  
**F. LECHAT & Cie** 224, RUE ROYALE, BRUXELLES  
 (Téléphone 948.13)

---

**AUTOMOBILISTES** N'adoptez pour l'assurance  
 de vos voitures que  
**P'Assurance Touring Club de Belgique**  
 La plus sûre et la moins chère 10 % de réduction  
 sur les tarifs les plus modérés.  
 Demandez renseignements au Délégué Général **F. LECHAT.**  
 1, RUE VAN DEN CORPUT, BRUXELLES (Téléphone 429.40)

Belgio (1930) - Modulo per telegramma con incentivo a stipulare le polizze di assicurazione del Touring Club



80° Touring Club egiziano



Varietà con fondo color rosa

Caisse Mutuelle Agricole de Dépôts et de Prêts a.e.i.a.r.i.

à.....

Recommandée

**Banque Fédérative**

**STRASBOURG**  
 13, Boulevard du Président Wilson

ADHÉREZ AU TOURING CLUB  
 Av. de la C<sup>te</sup> Armée Paris

ADHÉREZ AU TOURING CLUB  
 Av. de la C<sup>te</sup> Armée Paris

ADHÉREZ AU TOURING CLUB  
 Av. de la C<sup>te</sup> Armée Paris

N° 291

STRASBOURG

Francia (1928) - Lettera raccomandata, inviata il 3-7 -1928 da Parigi a Strasburgo. Affrancata per 1,50 Fr (tariffa 1° porto < 20 gr.0,50 Fr + 1 Fr di raccomandazione) con francobolli tipo Jeanne d'Arc con bandella pubblicitaria "Adhèrez au Touring Club"



"Saranno proprio i Touring Club a stampare le prime cartine stradali, ...

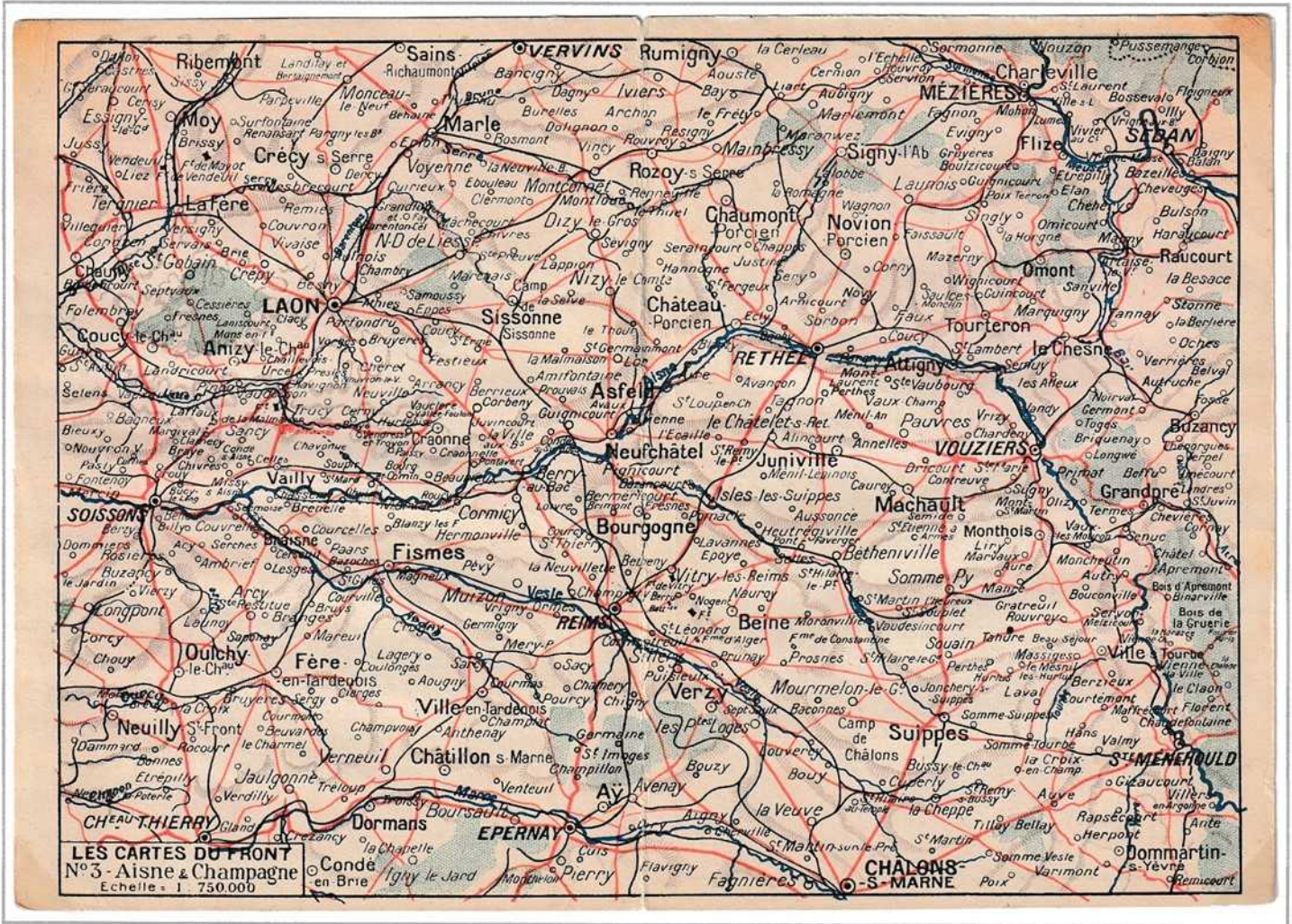

Francia (1916) - Cartolina postale in franchigia militare n.ro 3 illustrata con le regioni Aisne e Champagne

Copia parziale ridotta del verso



... a disporre i primi cartelli indicatori lungo le strade ...

Affrancatrice meccanica  
STEINER PRIMAVERA  
mod "73/0"



... e saranno sempre loro ad indire le prime campagne pubblicitarie per la sicurezza stradale."



Affrancatrice meccanica FRANCO TYP mod "Cc/Ccm/Cm" (1959)



“Una costola dei Touring Club sono gli **Automobil Club** che nascono con lo scopo di...



Bayern (1914) - Cartolina postale da 3 pf con sovrastampa privata Automobile Club Tedesco



100° Automobile Club Monaco



... facilitare le **pratiche burocratiche** ed ottenere altri **vantaggi**.”

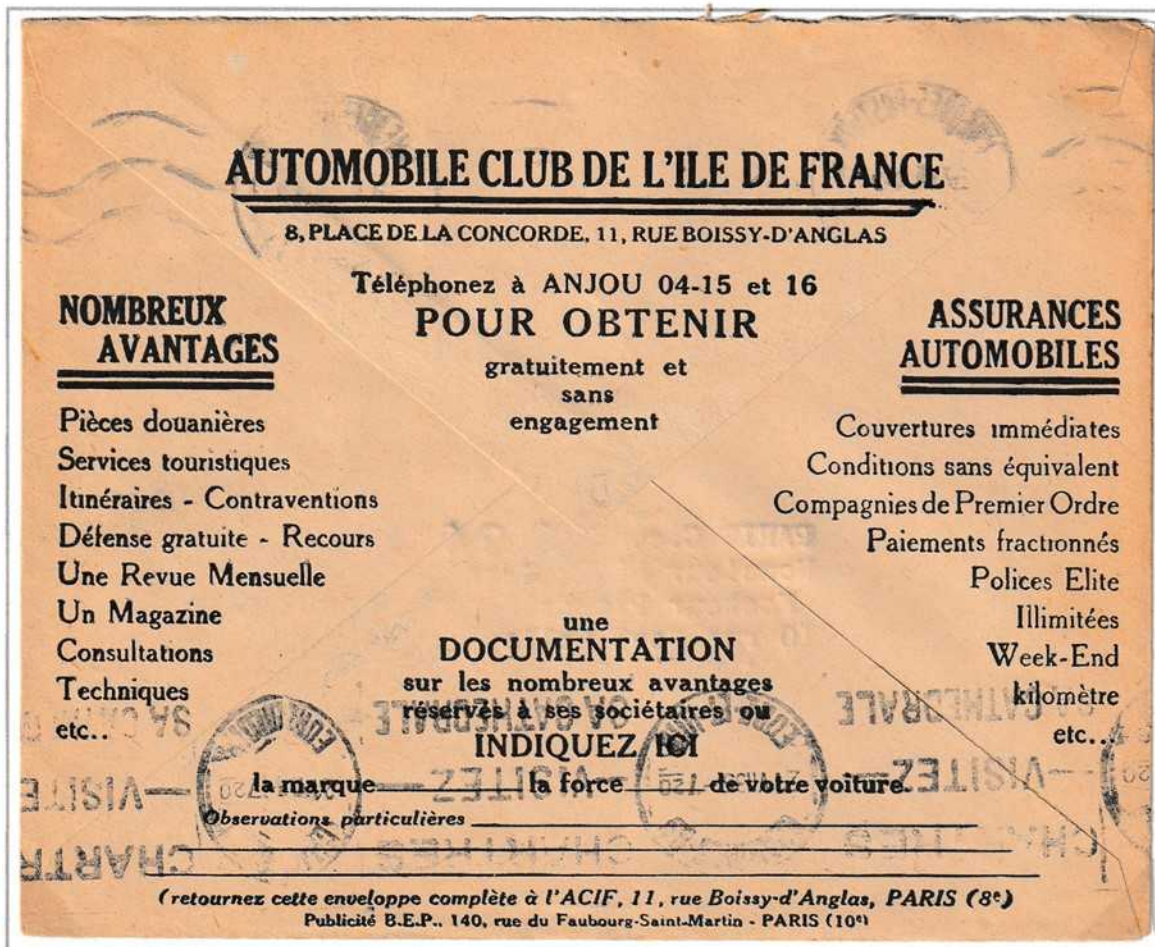

Francia (1935) - Busta in franchigia assegni postali. Da Parigi a Chartres

"In caso di **richiesta di soccorso stradale** le associazioni provvederanno...



Affrancatrice meccanica SECAP (1961)



Cartolina postale Publibel n.ro 2287 FN (1969)

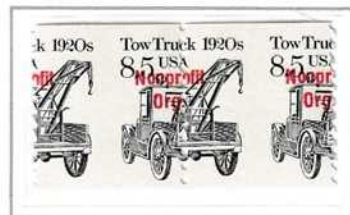

Dentellatura spostata

...ad inviare mezzi **per il recupero...**



...di auto **in panne...**

...o **incidentate.**"



Cartolina postale con propaganda Automobil Club Polacco con la seguente dicitura :

Assistenza stradale e altri servizi scontati e gratuiti per i membri dell'automobil club polacco (PZM)



"A inizio secolo i carburanti sono solo benzina o gasolio?" chiedo

"Benzina e gasolio derivati del petrolio, che era già conosciuto in **Grecia** dove...

...il popolo ellenico lo utilizzava **per medicare ferite**...



Grecia (1901) - Cartolina Postale da 10 lp.



...o alimentare **lampade**."



...al ritorno dalla Cina...

"Marco Polo, ...

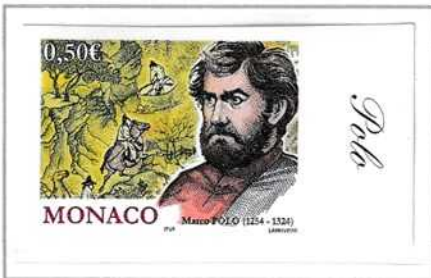

Saggio di colore



...descrive il petrolio come **un getto d'acqua calda**...

...che **fuoriuscendo** dal terreno produce olio nero da ardere."

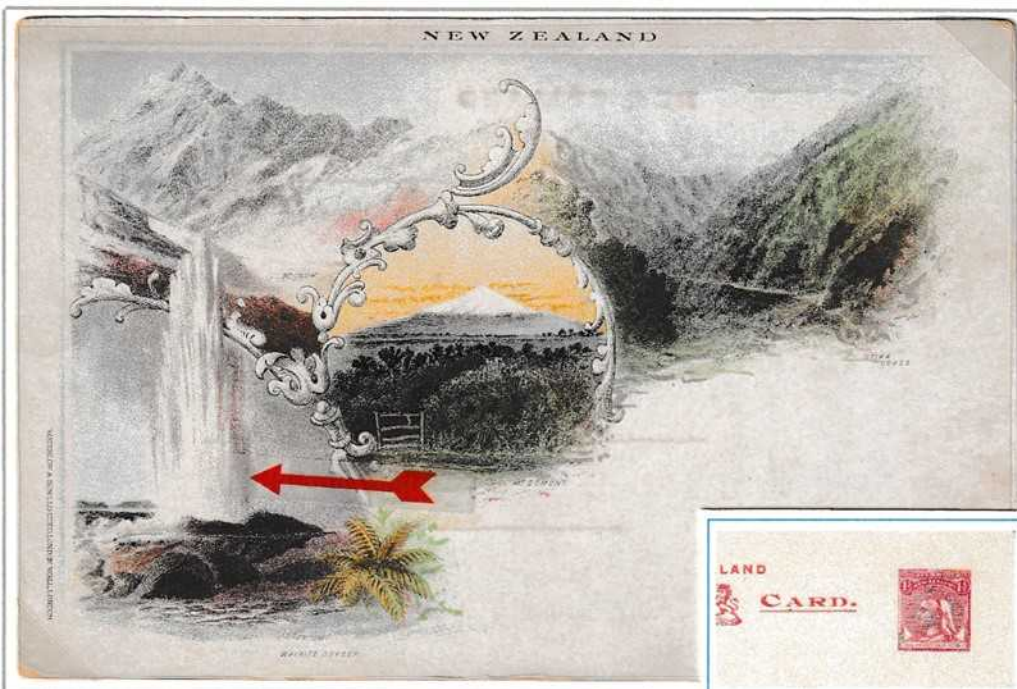

Nuova Zelanda (1895) - Cartolina Postale da un penny e 1/2



Copia parziale ridotta retro CP



“ Ma quando inizia l'estrazione del petrolio ? ” domando  
 “ Il primo **pozzo petrolifero risale al 1859...**”



...e viene scavato a **Titusville (USA)**. Nel giro di due anni i pozzi saranno 390.”

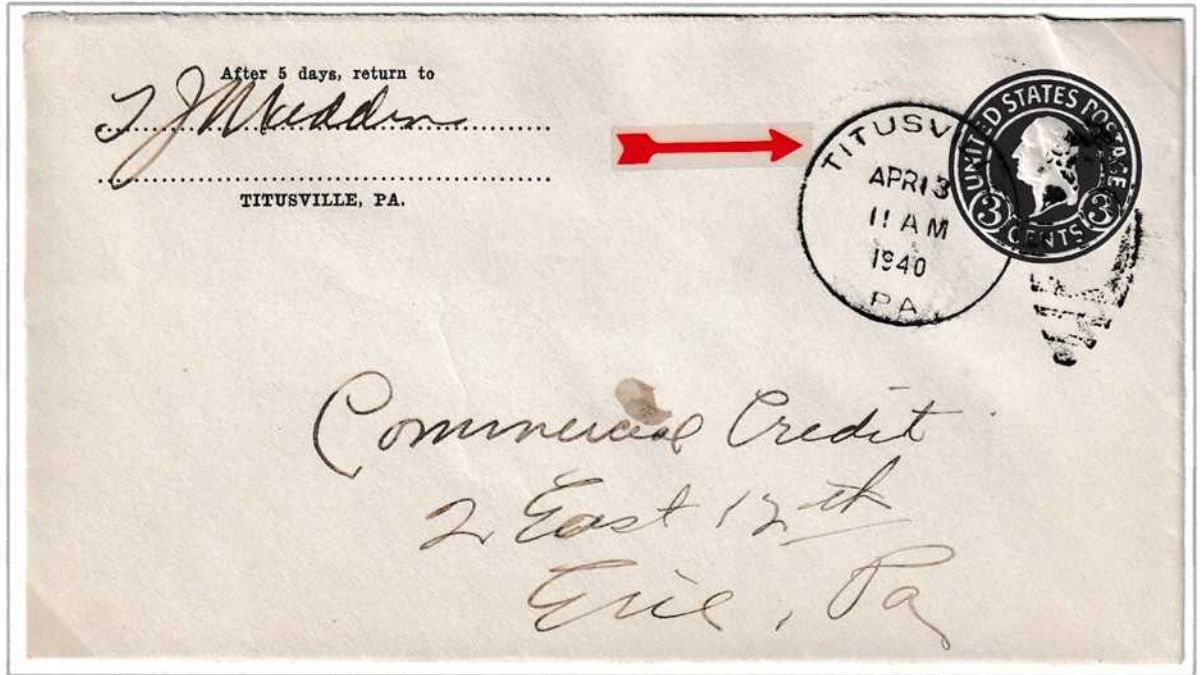

U.S.A. (1940) - Busta postale da 3 cent valida per il porto di un'oncia

“ Il petrolio estratto passa ora alla **fase di raffinazione.**”

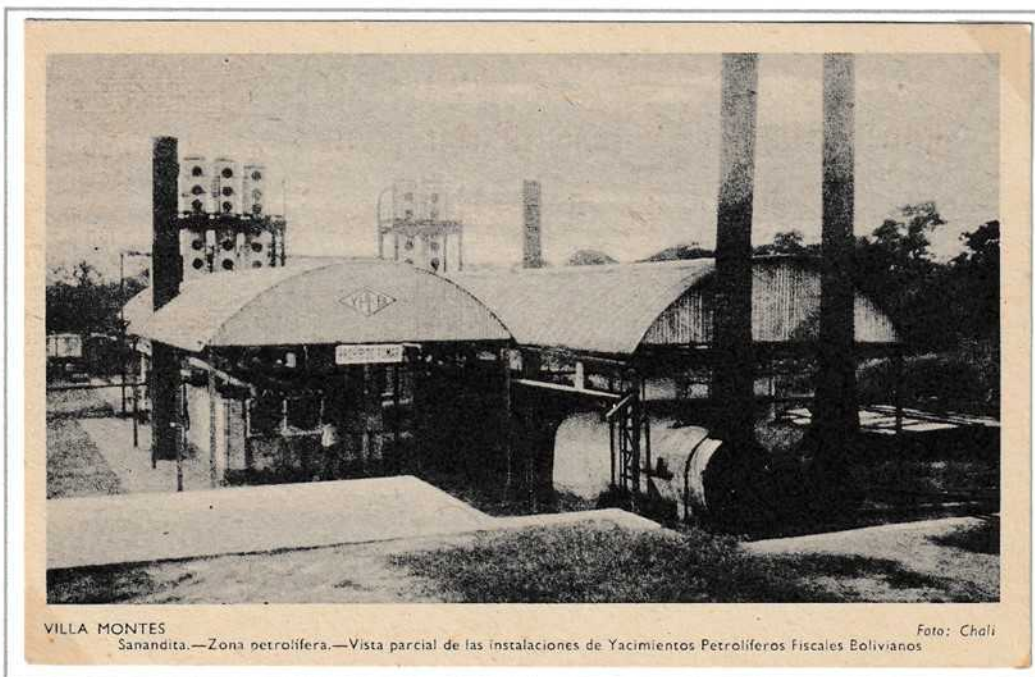

VILLA MONTES Sanandita.—Zona petrolifera.—Vista parcial de las instalaciones de Yacimientos Petroliferos Fiscales Bolivianos Foto: Chali



Francia (1906) Perfin D.F. (Raffineria Desmarais Freres)



Copia parziale ridotta retro cartolina postale boliviana

Bolivia (1943) - Cartolina Postale da 15 centavos con doppia correzione a 0,30 bolivianos, illustrata con la raffineria di Villa Montes

" Finalmente ecco la benzina...



Italia Regno (1922) - Busta lettera postale affrancata con 40 cent per tariffa interna. Da Ventimiglia a Roma (BLP Lazio serie 9)

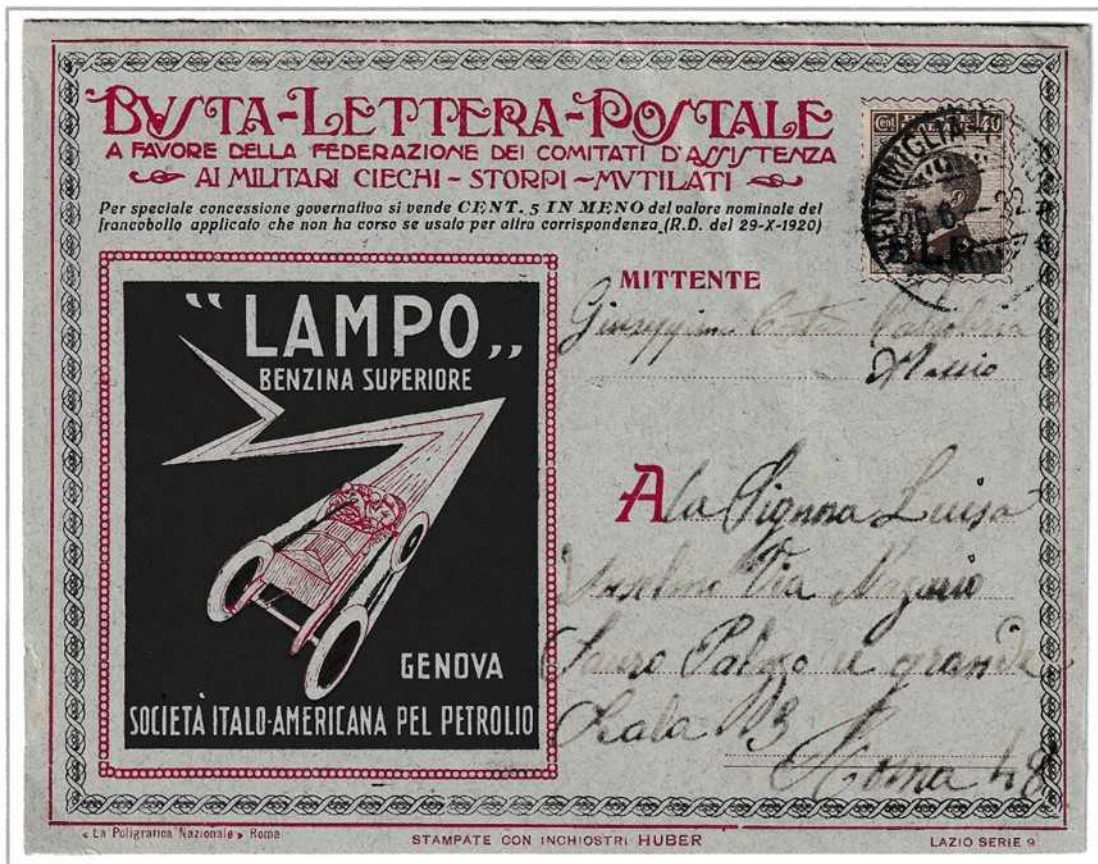

...gli olii lubrificanti ed altri derivati del petrolio."



Italia Regno (1924/25) Franco-bolli con appendice pubblicitaria

Italia Regno (1920) Cartolina postale da 15 cent con tassello pubblicitario con taglio spostato. Da Verona a Mestre



Affrancatrice meccanica FRANCO TIYP

" Nascono così le grandi Aziende del petrolio come la britannica **Shell** fondata nel 1907...



Belgio (1931) - Busta in franchigia assegni postali. Da Bruxelles a Ladenze



... la statunitense **Gulf** costituita nel 1901 ...

Macchina affrancatrice FRAMA mod "ME"

...**Esso** del 1912 ...



Perfin ESSO con copia al verso



Copia ridotta interno libretto



Tunisia (1955) - Libretto contenente 20 valori da 15 F.

...**Socony - Vacuum**, nata nel 1931 dalla fusione della Vacuum Oil Company (1866) e dalla Standard Oil of New York (Socony - 1911), proprietaria della **Mobiloil e Gargoyle**,...

Affrancatrice meccanica **FRANCOTYP** mod "C" utilizzata dalla filiale italiana della **Socony - Vacuum**



...e la britannica **Castrol**, fondata nel 1899, leader mondiale nella produzione di oli lubrificanti. "

Affrancatrice meccanica **HAVAS** mod "M" (1950)

**TELEGRAM.**

India (1926) - Modulo per telegramma con pubblicità **Castrol**

<p><b>FOR FEVERS &amp; KALA-AZAR FEVERS USE</b></p>		<p><b>BATLIWALLA'S</b> AGUE, MIXTURE &amp; AGUE PILLS</p>		
<p>Tel. Add: "CAWASHAPUR," BOMBAY.</p>		<p>Tel. Add: "CAWASHAPUR," BOMBAY.</p>		
<p><b>F. PELITI</b> Telephone RR-590. ROYAL WARRANT 41, GOVERNMENT PLACES, CALCUTTA.</p>	<p><b>WAKEFIELD</b> <b>Castrol</b> 1926 MOTOR OIL</p>	<p><b>A NEW AMPLION</b> An Outstanding Triumph In Loud-Speaker Design <b>THE "RADIOLUX"</b> Sole Agents: INDIAN STATES &amp; EASTERN AGENCY. P. O. Box 371 Bombay, P. O. Box 2213 Calcutta.</p>	<p><b>BEST VALUE IN THE WORLD.</b> <b>"TRUFLITE"</b> <b>GOLF BALLS.</b> Rs. 12 PER DOZ. INDIAN STATES P. O. Box 371 BOMBAY. EASTERN AGENCY. " " 2213 CALCUTTA.</p>	
	<p><b>THE "RELAY" AUTOMATIC TELEPHONE Co.'s SYSTEM</b> IS IN USE BY <b>THE BRITISH POST OFFICE</b> <b>THE ADMIRALTY</b> THE GOVERNMENTS OF INDIA, AUSTRALIA, SOUTH AFRICA, &amp;c. <b>SPEEDY-SECRET-SIMPLE INFALLIBLE</b> ENQUIRIES TO THE AGENTS Indian States and Eastern Agency } P. O. Box 371, BOMBAY. P. O. Box 2213, CALCUTTA.</p>	<p><b>SEND YOUR INSURANCE</b> ENQUIRIES TO <b>THE SOUTH BRITISH INSURANCE CO., LD.,</b> CANADA BUILDING, BOMBAY.</p>	<p><b>MARCONI'S WIRELESS</b> TELEGRAPH &amp; TELEPHONE SETS TO SUIT ALL DISTANCES INSTALLATION UNDERTAKEN <b>"MARCONIPHONE"</b> BROADCASTING RECEIVERS THE TRIUMPH OF THE MASTER MIND VALVES &amp; ALL COMPONENTS INDIAN STATES } P. O. Box 371, BOMBAY. &amp; " " 2213, CALCUTTA. EASTERN AGENCY } " " 205, MADRAS. " " 234, RANGOON.</p>	
	<p><b>RAWLPLUGS</b> INDIAN STATES } P. O. Box 2213, CALCUTTA. &amp; EASTERN AGENCY } P. O. Box 371, BOMBAY.</p>	<p><b>The CENTRAL BANK OF INDIA</b> HEAD OFFICE—Bombay.</p>	<p><b>AUTO-VACUUM "ICE CREAM FREEZER"</b> NO TURNING, NO CHEMICALS. MAKE YOUR FAVOURITE ICE CREAM IN YOUR OWN HOME. Up-Country Agents Wanted. Apply to } 371, BOMBAY. 1 Qt. Size Rs. 14-8. P. O. Box } 2213, CALCUTTA.</p>	
	<p><b>COATES PRINTING INKS</b> USED BY ALL THE LEADING PRESSES IN INDIA AND RECOGNISED AS THE <b>BEST INKS OBTAINABLE</b> DELIVERY FROM STOCK INDIAN STATES } P. O. Box 371, BOMBAY. &amp; EASTERN AGENCY } " " 2213, CALCUTTA.</p>	<p>LAHORE BOMBAY CALCUTTA SIMLA DELHI <b>GRINDLAY'S</b> BANKERS &amp; AGENTS -PASSAGES HOME- GRINDLAY &amp; CO. LD. HEAD OFFICE LONDON</p>	<p><b>THE ORIGINAL LEATHER CLOTH</b> <b>PEGAMOID BRAND</b> THE BEST CHEAPEST &amp; MOST DURABLE MATERIAL for UPHOLSTERY. P. O. Box 371, BOMBAY. P. O. Box 2213, CALCUTTA.</p>	

The Times of India Illustrated Weekly  
INDIA'S BEST PICTURE PAPER.



"Dal 1926 anche l'Italia entra nel novero delle grandi industrie petrolifere grazie all'**AGIP** (Azienda Generale Italiana Petroli)."

**B A R I** 8-21 Sell.



**FIERA DELLEVANTE**

**LANITA** = ( C<sub>5</sub> RIVANO 12 ) = ? = **IOCCO**

I TESSILI NAZIONALI PRODOTTI DALLA SIDA VISCOSA

Il Governo non assume alcuna responsabilità civile in conseguenza del servizio della telegrafia

Ricevuto il 16 APR. 1938 193 ore Per circuito N.

Ricevente

Mod. 30 -

INDICAZ

QUALIFICA	DESTINAZIONE	PROVENIENZA	N U M.	PAROLE	DATA DELLA PRESENTAZIONE		VIA E EVENTI
					Giorno e mese	Ore e minuti	
	446 LTR - TORINO	MILANO	23399	16	16	2015	

ATTENDO ANCORA PREGOVI SPEDITE URGENTE TRANQUILLA  
LIBERATORE MILANO CLERICI DUE



**PRODOTTI  
DI SICURO  
RENDIMENTO**

**CARBURANTI**

**A ROMA** scendete all'  
**HOTEL REGINA**  
VIA VENETO

Dirimpetto alla Confederazione degli  
Agricoltori e vicinissimo ai Ministeri  
Cultura Popolare e Corporazioni

**BUONI ALBERGO CATEGORIA "A"**

**BANCA COMMERCIAL  
MILANO**

Cap. L. 700.000.000 Interamente vers. - F

Per i vostri viaggi usate i B. C  
CHEQUES (Assegni per viaggio  
Italiane, Franchi Francesi, Sterl  
e VENDUTI FRANCO DI COM

Italia (1938) - Modulo per telegramma con pubblicità AGIP

" Nel 1953 nasce la nuova società **ENI**, che incorpora l'Agip ...

... e che sarà diretta da **Enrico Mattei** fino al 1962, anno della sua morte. "



Macchina affrancatrice HASLER "mod F88"



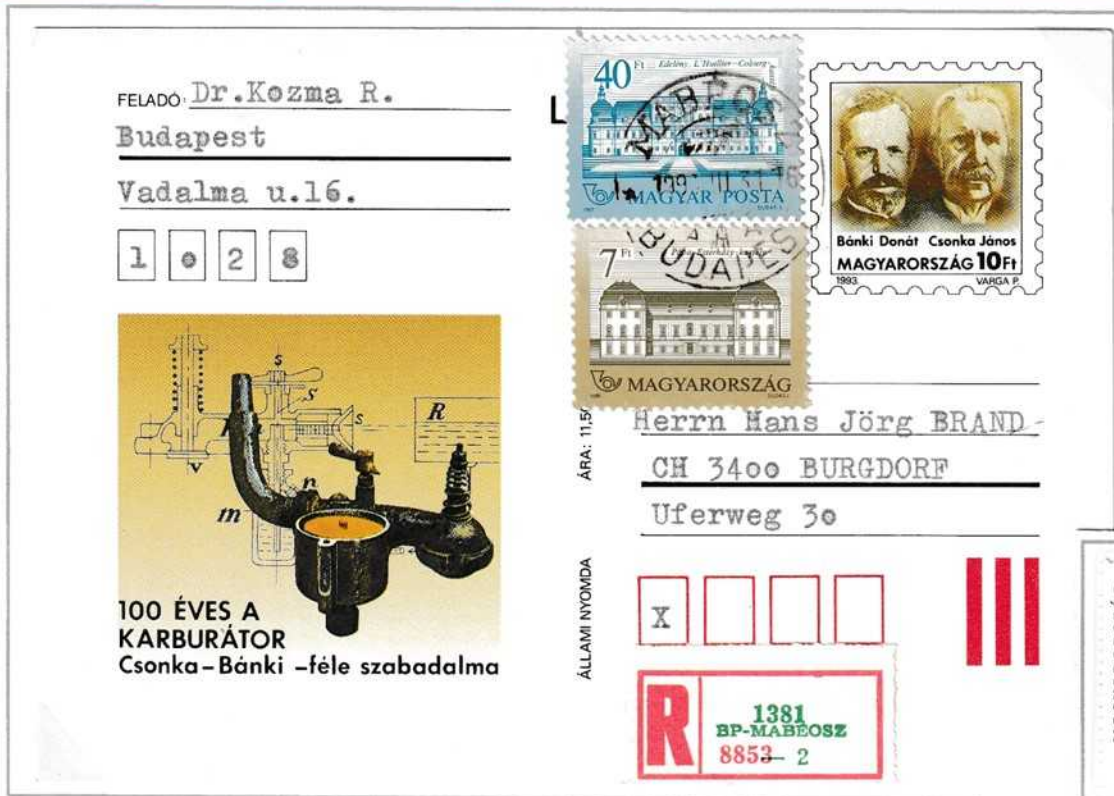

" Grazie all'intuito e agli studi dei due ingegneri ungheresi **Csonka Janos e Banki Donat...**

Ungheria (1993) - Cartolina postale primo porto con aggiunta di 47 ft per estero e raccomandazione



...viene rivoluzionato il sistema di alimentazione del carburante con l'introduzione del **carburatore a vaschetta**. "

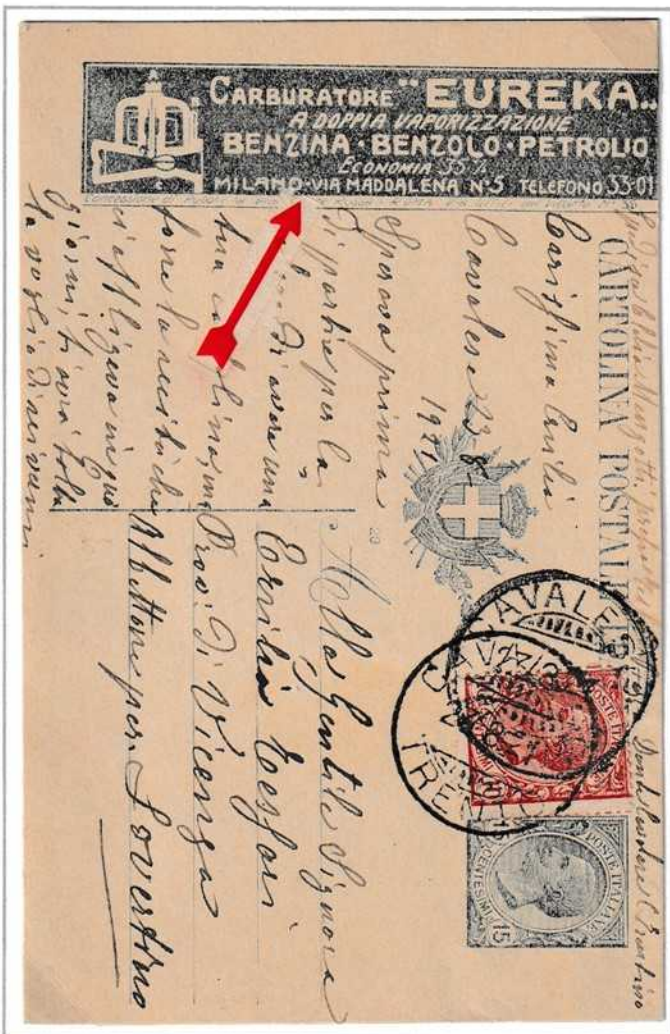

Vettura Csonka del 1912 dotata di carburatore a vaschetta



Affrancatrice meccanica STEINER

Italia Regno (1921) - Cartolina postale da 15 cent con tassello pubblicitario. In aggiunta 10 cent per tariffa vigente (1.2.1921 al 31.12.1922). Da Cavalese a Lovertino.

Nel tassello da notare Via Maddalena. Esistono altre due emissioni Via Micca e Via Massena molto più comuni



“Vedo che le *gomme* sono ancora di *tipo pieno*”

Prova fotografica



Emissione definitiva

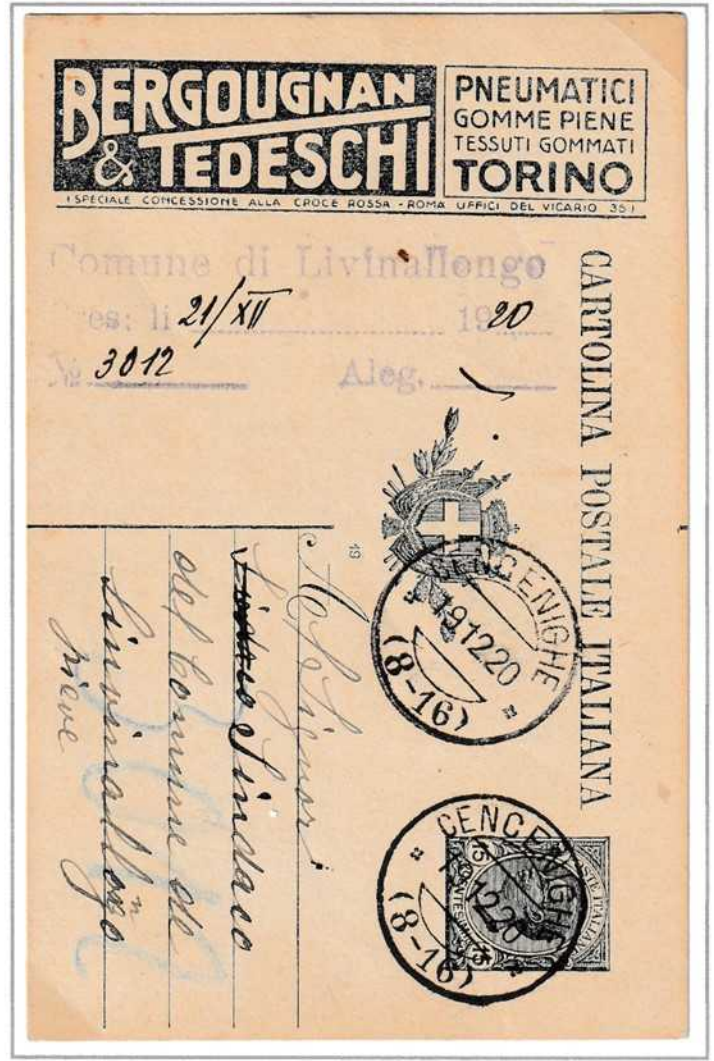
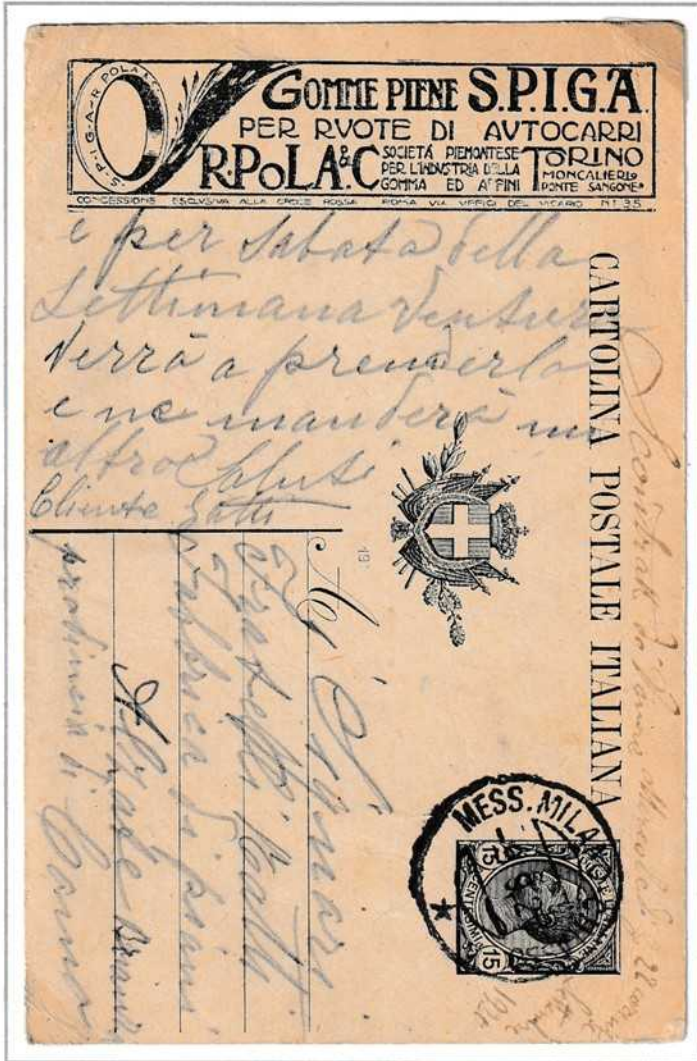

Italia Regno (1919 Leoni) - Cartoline postali da 15 cent con tassello pubblicitario. Tariffa per interno ed estero valida dal 1° marzo 1919 al 31 marzo 1921

“La gomma aveva sostituito i cerchi in metallo lavorati dalle abili mani *dei fabbri*...”

...e *assemblati manualmente*.”



Copia ridotta parte dell' interno libretto

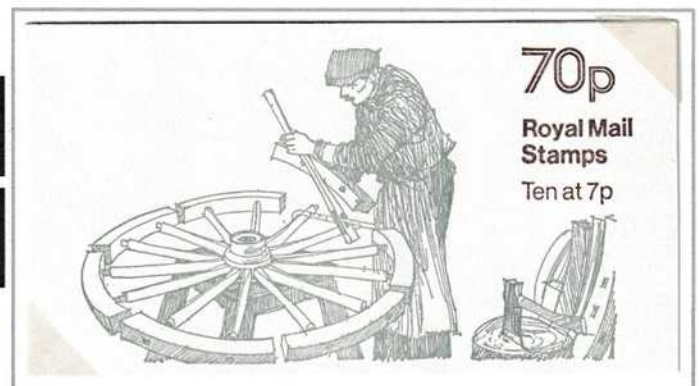

Gran Bretagna (1978) Libretto serie Country Craft con 10 francobolli da 7 p

“ Ma da dove arriva la gomma ?”

“L' archeologia ci dice che già *i Maya* conoscevano questo materiale...

...e fra i diversi utilizzi c'era anche quello di **giocare con palle fatte di gomma.**”



Messico (1935) - Biglietto postale posta aerea da 15 cent



“ Il gioco consisteva nel **far passare la palla in un foro**, praticato su una ruota di pietra, colpendola con gomiti ed anche. ”



Copia parziale ridotta biglietto postale



“ Le caratteristiche della gomma furono descritte da **Cristoforo Colombo** e **da altri esploratori**, ma rimase-  
ro praticamente ignorate per lungo tempo.”



Non dentellato



Stati Uniti (1893) - Cartolina postale, emessa per le celebrazioni colombiane, da un centesimo da New York a Geislingen (Germania) con aggiunta francobollo da un centesimo per l'estero



" Sarà l'inglese **Dunlop**, intorno al 1850, fra i primi a scoprire e a mettere a punto..."

Portogallo (1924) Telegramma con pubblicità Dunlop

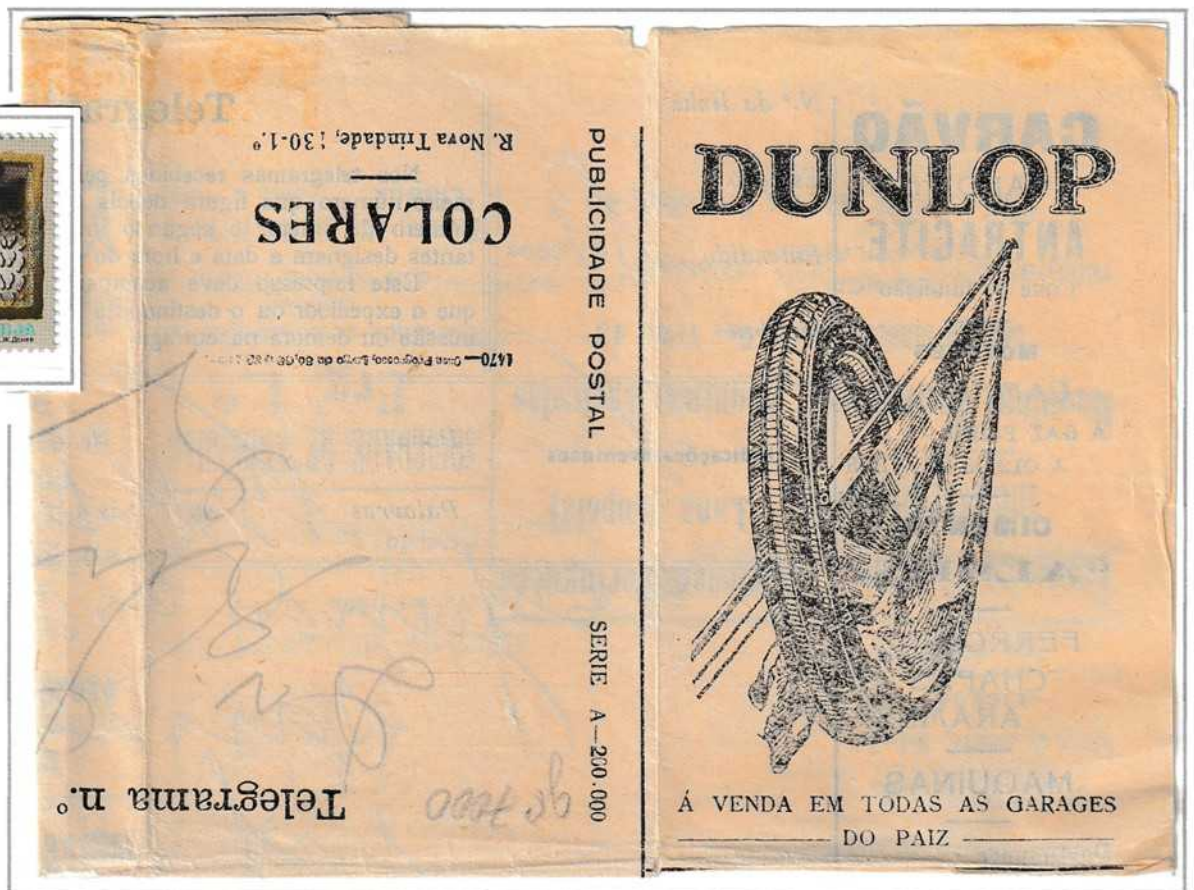

...il fenomeno chimico-fisico **della vulcanizzazione** del **caoutchouc** (caucciù in italiano)."



Affrancatrice meccanica SATAS "mod S"

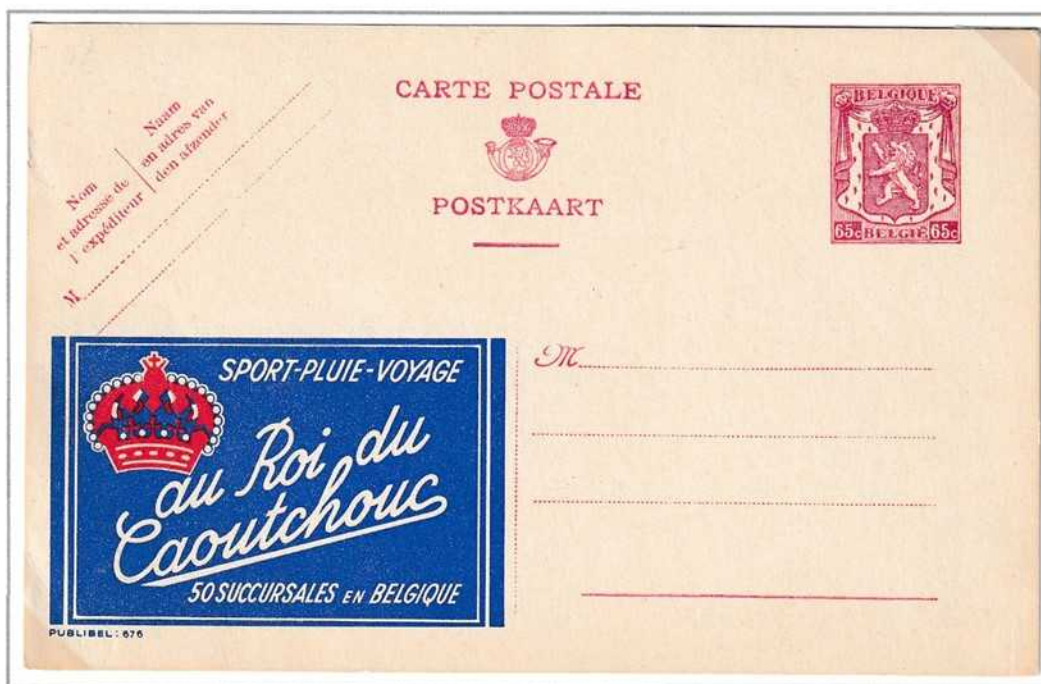

Francia (1912) Perfin SCM Sté Caoutchouc Manufacture

Cartolina postale serie Publibel n.ro 676 (1947)

"Il caucciù è una gomma naturale che deriva **dalla incisione della corteccia di un albero** diffuso in Asia Centrale, Paesi Australi, Sud - Est asiatico e Africa"

" **Il lattice**, colante da queste incisioni, viene raccolto in **piccole ciotole** ...

...e poi travasato in **contenitori più capienti** per essere trasportato ai luoghi di raccolta."



"Al caucciù vengono aggiunti altri componenti fra cui, il più importante, **lo zolfo** che rende la nuova miscela resistente all'abrasione."



Cristallo di zolfo



Affrancatrice meccanica NEOPOST "205"

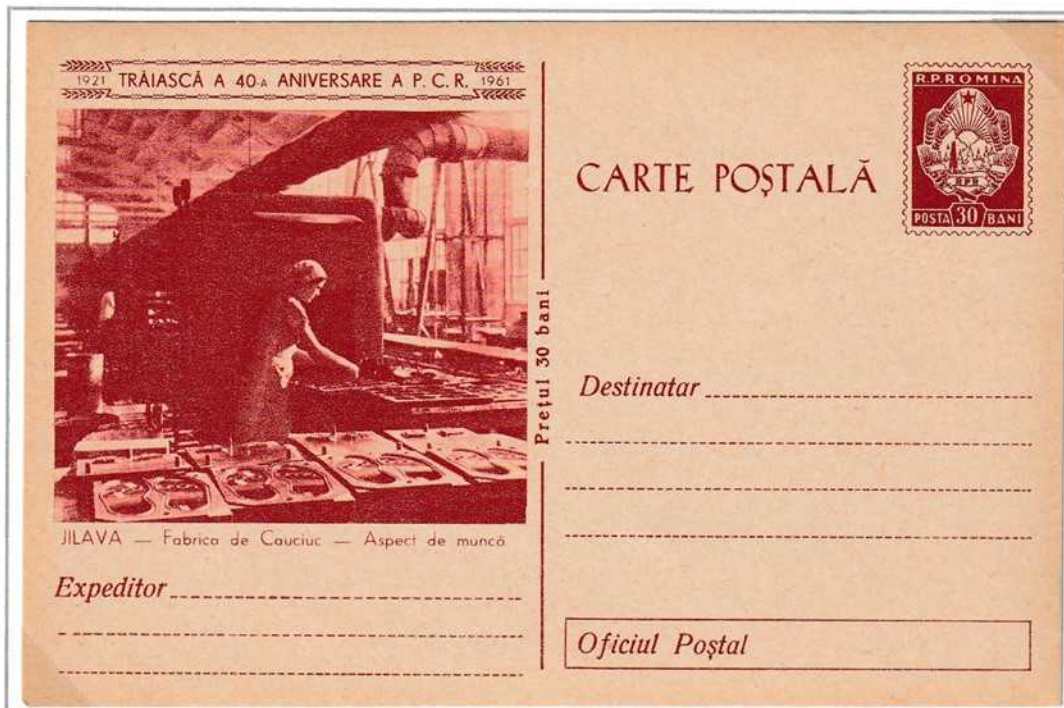

" Ora si può procedere con la fase di vulcanizzazione e disporre la miscela **negli appositi stampi preriscaldati**..."

...e provvedere alla **chiusura delle presse** tenendo sotto controllo i parametri tempo e temperatura."



Nell'affrancatura meccanica eseguita con affrancatrice HASLER mod "F66" sono rappresentate presse utilizzate per manufatti di tipo gomma-metallo

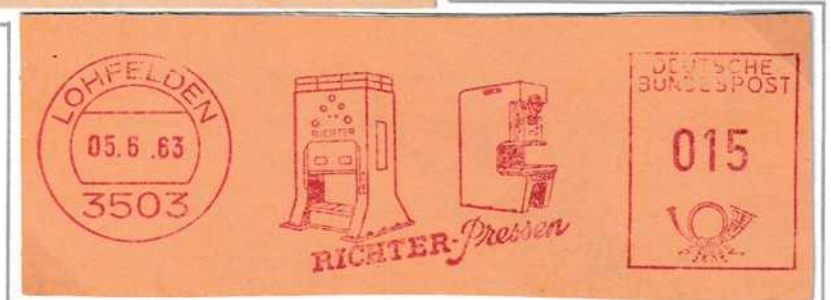



"I fratelli Michelin furono i primi, a fine '800, ...

Questo tipo di cartoline postali con vari repiquage pubblicitari, in questo caso della Michelin, furono autorizzate dalla Amministrazione Postale belga fra il 1924/1928 e vendute con tariffa ridotta di 10 c., anziché di 15 c., a profitto della Lega Nazionale belga contro la tubercolosi.

... a sperimentare i primi pneumatici con camera d'aria ...



Belgio (1931) - Parte ripiegata del retro telegramma con pubblicità dello pneumatico India

... montandoli sulla loro Peugeot modello 'Vis a Vis' nella gara Parigi - Bordeaux - Parigi del 1895."

"Nonostante ciò la Parigi - Bordeaux - Parigi, considerata la prima gara di tutti i tempi sulla lunga distanza, fu vinta dalla Panhard n.ro 5, con gomme piene."



Saggio di colore



Emissione definitiva

" **La Pirelli** : una delle maggiori aziende, a livello mondiale, nella produzione **degli pneumatici** . "



Italia Regno (1920) Cartolina postale pubblicitaria da 15 cent. Da Vigevano a Mortara



Copia parziale ridotta del verso



Italia (1919) - Retro biglietto postale

" L'azienda milanese non è solo pneumatici, ma anche **componenti in gomma** per l'automobile ...

...come **cinghie**, guarnizioni, anelli di tenuta, ecc. "



Affrancatrice meccanica LIRMA







Bayern (1900) - Cartolina postale di commissione privata da 5 pf Expo del 1900 di Norimberga

“ A inizio '900 si organizzano le prime **esposizioni internazionali** dell'auto, come quella di Norimberga del 1900

In realtà si tratta di un expo **di motori** da vendere ai vari costruttori.”



“ **L'esposizione di Parigi del 1906** si può considerare il primo vero - Salone dell' automobile - ”



“ **Il Salone di Parigi** resterà per anni un punto di riferimento per costruttori e visitatori. ”



Vetture presenti a Parigi nel 1906



Saggi di colore

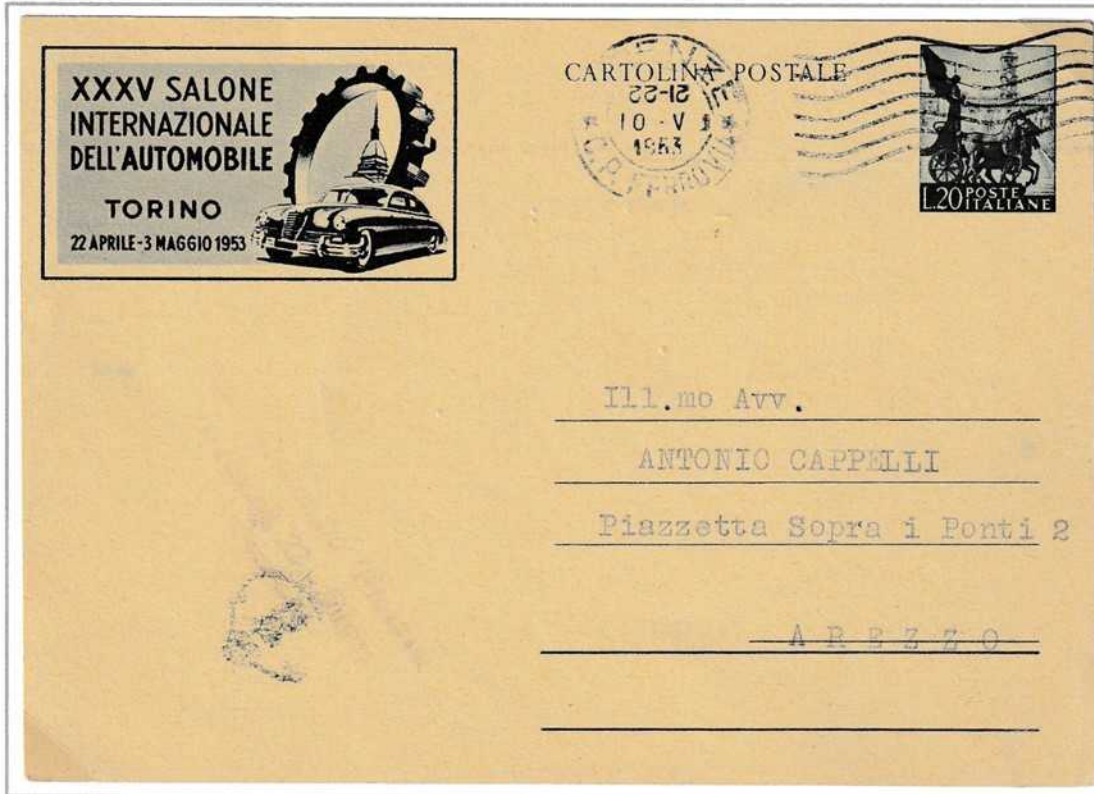

" Numerosi sono i Saloni che si possono visitare ai giorni nostri, come **Torino**...



...e ancora **Bruxelles**...



...o il - Salon de l'Automobile - di **Parigi**...



...e, forse il più frequentato per presenze delle Case automobilistiche, quello di **Ginevra**. E altri ancora in giro per il mondo"



Svizzera (1948) Cartolina raccomandata spedita da ufficio postale distaccato del Salone di Ginevra per Cassis (Francia). Affrancata per 65 c (cartolina postale estero 25 c + raccomandazione 40 c)





Italia (1923) Cartolina postale con tassello pubblicitario  
...e la tedesca Bosch.

" Nel periodo fra il 1910 e la Prima Guerra Mondiale si affermano numerose innovazioni tecniche. Fra queste **la batteria o accumulatore** che dir si voglia. "

" Il primo accumulatore della storia era stato costruito, nel 1859, dal francese **Gaston Planté**. "



Non dentellato



" Fra le maggiori Aziende produttrici di batterie per auto spiccano l'italiana **Magneti Marelli** ...

Affrancatrice meccanica LIRMA & STEINER



Affrancatrice meccanica FRANCOTYP mod " C " (1951)

“Ma la batteria non è figlia della pila ?”

“ L'invenzione della *pila*...

...si deve ad **Alessandro Volta** .”



Dentellatura verticale mancante



Italia (1927) Cartolina postale di commissione privata nel centenario della morte

“ L'invenzione fu così importante che persino **Napoleone**, ...

...durante **la Campagna d'Italia**, volle incontrare Volta.”



Prova di colore su cartoncino incoronazione di Napoleone



Milano (1810) - Piego di lettera in franchigia. Prima Armata d'Italia Da Milano a Lione con richiesta di vettovagliamento



" E con la batteria e grazie *alla lampadina*, ...

...inventata intorno al 1879, da *Thomas Alva Edison*...



Dentellatura spostata - dent 11 x 11

U.S.A. (1929) - Lettera affrancata con francobollo da bobina dentellato 10 in verticale ed annullo per i 50 anni dalla invenzione della lampadina

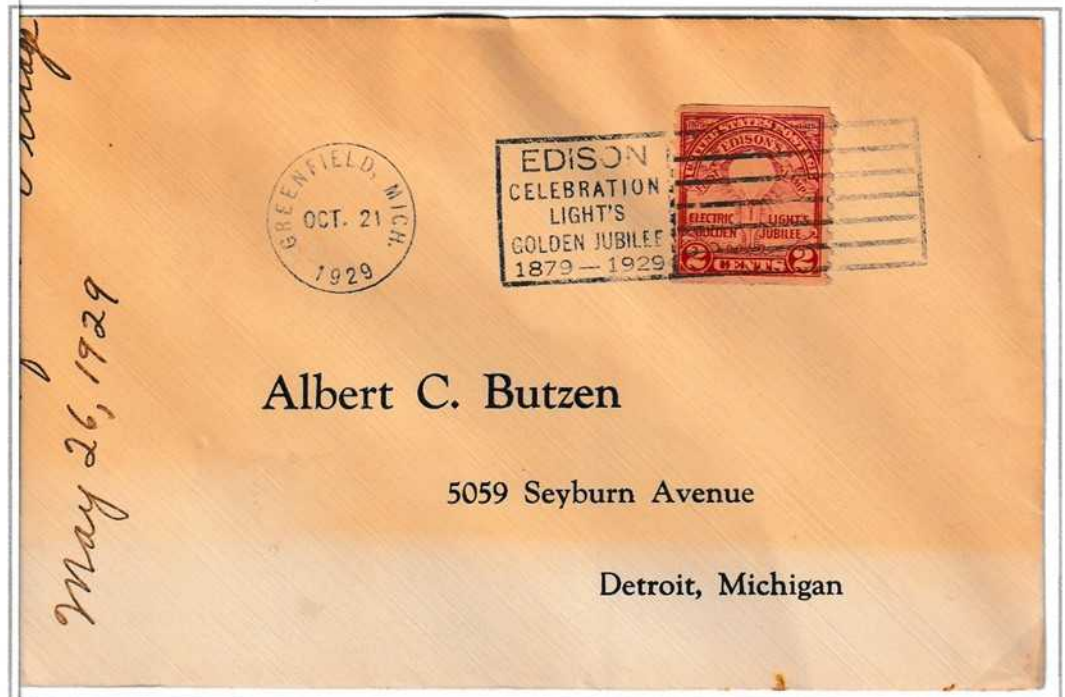

...arrivano *i fari elettrici*.



Addio lampade *a gas* ! "



Italia (1919) - Cartolina postale con tassello pubblicitario



Affrancatrice meccanica FRANCO TYP mod "A9000"

" Nel 1955 vengono montati di serie i primi **freni a disco**...

...a farlo è la Citroen sul **modello DS19**. "



" In realtà il freno a disco fu inventato e brevettato a Birmingham, nel 1902, da **F. Lanchester**, modesto costruttore di vetturette fra il 1890 ed il 1922."

Inghilterra (1981) Libretto serie "Veteran Cars" contenente francobolli vari per un valore totale di 50 penny. Nell'illustrazione una Lanchester del 1896 disegnata da Basil Smith

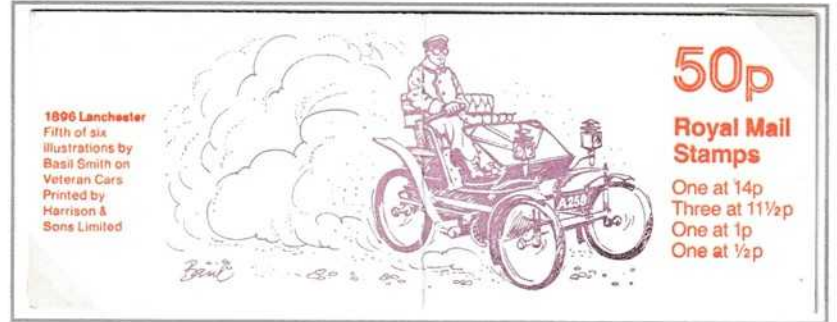

**Stempelbild**

BERLIN-MARIENDORF 24 4 37

**FERODO**  
Bremsmaterial  
Betriebsficher und wirtschaftlich!

012 Deutsche Reichspost

---

Francolyp: 6 14 4 17 Post: Berlin-Mariendorf

Firma: Deutsche Ferodo-Gesellschaft, Siphon & Co.

Motor  Nr. Volt PS

Übersetzung: Motor:  Masch.: Riemen

Geliefert: 24.4.1937.

Stand des Summenzählers: Sperrung auf Mk. 100.-

Stand des Kartenzählers: angefangene Karte Nr.:

Plombenschlüssel (Post) gez. Nr.: Permutationsnummer 2640a

Reserveklischees oder geänderte Klischees: 44 1 festes Kl.

Spezialeinrichtungen: mit Untergehölz

Merkmale:

" Oggigiorno sono diverse le aziende produttrici di freni a disco, fra queste **Ferodo** leader mondiale nella fornitura di impianti frenanti a disco. "



USA (1934) Cartolina postale da 1 cent - repiquage pubblicitario

Bosch sarà il fondatore dell'omonima azienda produttrice di componenti auto con **succursali in tutto il mondo**.



Affrancatrice meccanica SECAP. Speciman (saggio) del tipo normalmente impresso per il cliente al termine del processo di incisione dell'illustrazione



Belgio (1926) - Busta in franchigia assegni postali. Da Bruxelles a Maransart

"E ancora la **candela d'accensione** ...

...inventata da **Robert Bosch** su richiesta della Deutz.

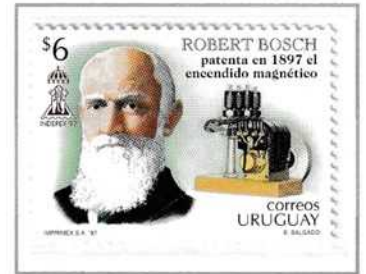

Saranno diverse le aziende a produrre in seguito le candele per auto fra queste la leader mondiale **Champion**.



Copia parziale ridotta fronte



"Lo **specchietto retrovisore** fu adottato ...

...la prima volta da **Ray Harroun...**



...vincitore della prima edizione della **500 miglia di Indianapolis** nel 1911...

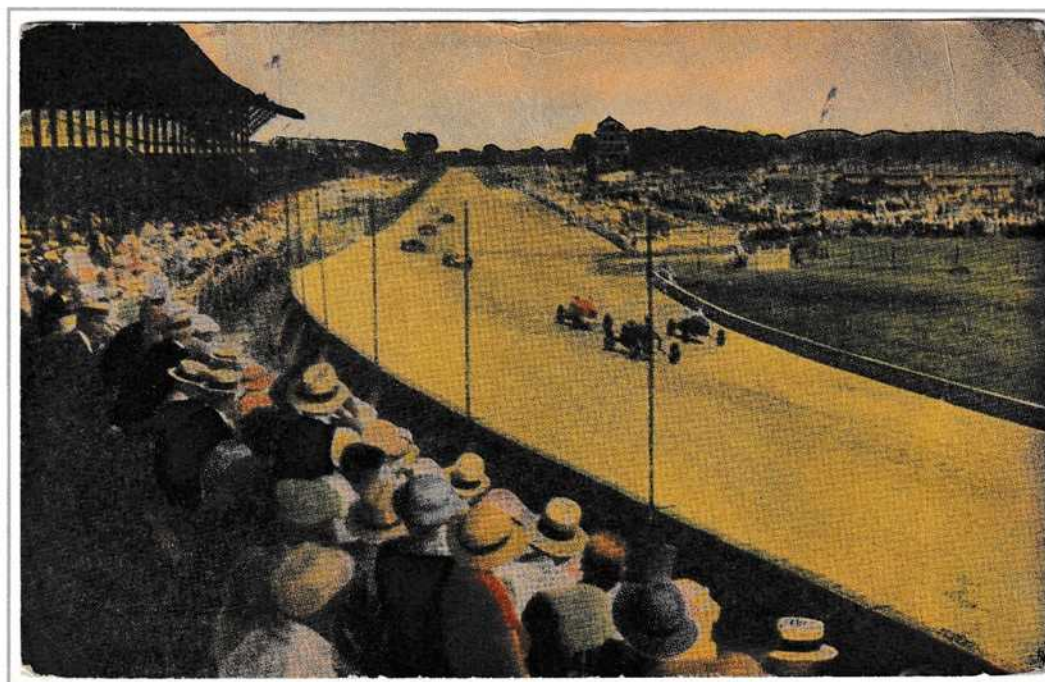

Preobliterato Indianapolis Ind



Copia parziale ridotta impronta cartolina postale

Canada (1935) - Cartolina Postale preobliterata da 1 cent utilizzata a Indian Head nella regione dello Saskatchewan illustrata con una fase della 500 miglia di Indianapolis

...al volante di una **Marmon modello Wasp 11**. Industrialmente lo specchietto sarà montato alcuni anni dopo."

Marmon modello Wasp 11



Prove di colore

Versione definitiva



"All'inizio del XX secolo le auto furono corredate dei primi vetri per parabrezza, che vennero forniti dallo **stabilimento Saint Gobain**, ...

... fondato, nel 1665, da **Jean-Baptiste Colbert**, ministro delle finanze di re Luigi XIV."



Affrancatrice meccanica HAVAS

"Nel 1905, inventato da una donna, fece la sua apparizione il **tergicristallo** ...

Affrancatrice meccanica PITNEY BOWES mod "RF,RT" (1942), con la dicitura "sostituisci il tuo tergicristallo ogni anno."



...e, all'inizio degli anni venti, fu la volta delle **luci direzionali**, sostituite, nel dopoguerra, da **indicatori luminosi lampeggianti** posizionati sul frontale, la fiancata e il retro dell'auto ."

Belgio (1934) -  
Busta in franchigia  
assegni postali .Da  
Bruxelles a Ciney

**BOSCH**  
PRÉSENTE LES MEILLEURS  
ACCESSOIRES

pour  
**ÊTRE en REGLE**  
avec le  
**CODE DE LA ROUTE**

S. A. ALLUMAGE LUMIÈRE 23-25, Rue Lambert Crookx,  
BRUXELLES - MIDI





" Di notevole importanza *il cuscinetto a sfere*, ...



...ideato dallo svedese *Wingquist*."



Italia Regno (1921) Busta Lettera Postale da 40 cent. 19° serie Lazio

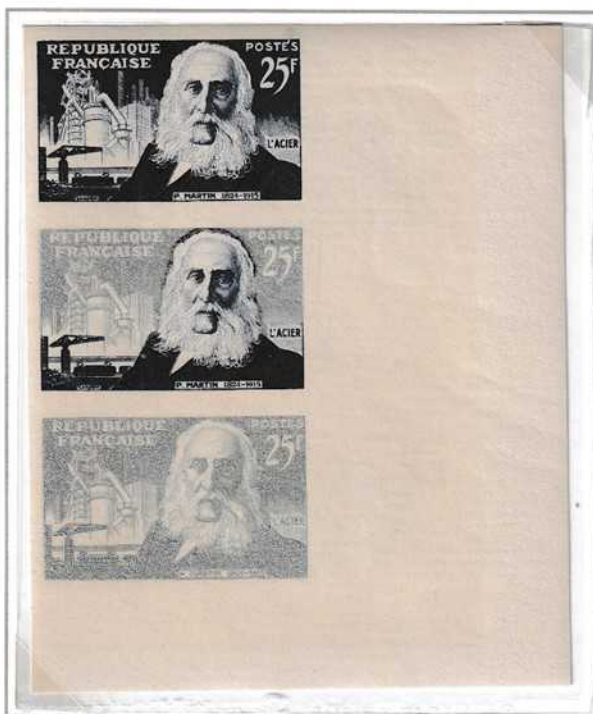

Saggi di colore in blu

" E non si possono tralasciare personaggi come *Martin* ...

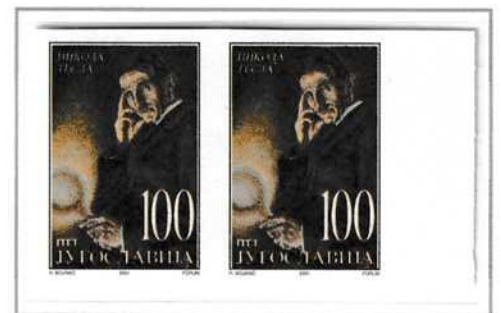

Non dentellato

...e *Tesla* che hanno contribuito allo sviluppo dell'auto con i loro studi metallurgici ed elettrotecnici ."



Dentellatura spostata

" Nel settembre 1914 il generale Joffre attacca le forze tedesche , ...

...ormai prossime a Parigi, sul fiume Marna."



Francia (1916) - Biglietto postale in franchigia militare

" Il generale sequestra i 630 taxi parigini che porteranno al fronte circa 6000 fanti. La piccola vettura sarà chiamata - **Taxi della Marna** - e Parigi è salva !"



Saggio di colore



Decalco



Definitiva nel 50° anniversario



Emissione per il 100° anniversario



I taxi a Parigi, a quei tempi, appartenevano ad una Società nazionalizzata e tutte le vetture erano un unico modello : Renault Type AG

“ Prova a pensare a quel periodo : **strade battute non asfaltate...**



...dove, molto spesso, capitava di trovare **animali al pascolo** che ostruivano la sede stradale, ...



...senza protezioni se non **qualche albero.**”



Grecia (1919) - Cartolina Postale da 10 lp Da Atene a Marsiglia



“ In seguito, specialmente sulle strade di montagna, si delimitò la carreggiata con **paracarri in cemento...**

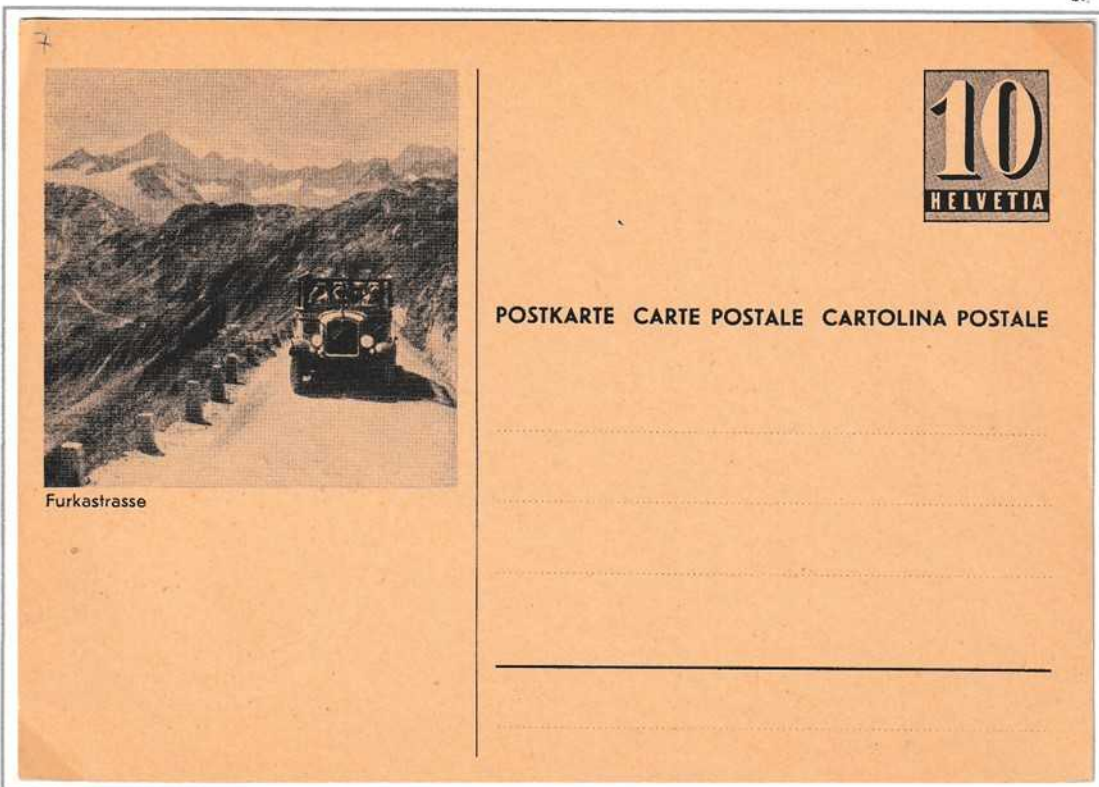

...generalmente verniciati di bianco e nero per renderli maggiormente visibili a chi guida. “



“ Le auto viaggiando, **sollevavano nuvole di polvere**, disturbando notevolmente le persone che stavano tranquillamente passeggiando ”



Bayern (1912) - Cartolina postale da 5 pf di commissione privata



Copia ridotta del verso



“ Si pensò allora di asfaltarle con un **sistema di catramatura** ideato e sperimentato, nel 1902, da **Ernest Guglielminetti** sulle strade del Principato di Monaco.”

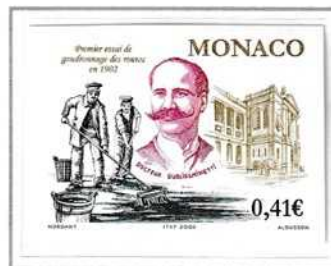

Saggio di colore

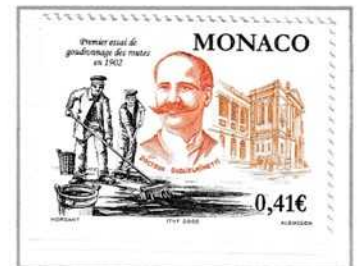

Emissione definitiva



Serie cartoline postali di propaganda emesse fra il 1932/33 dal regime comunista russo.

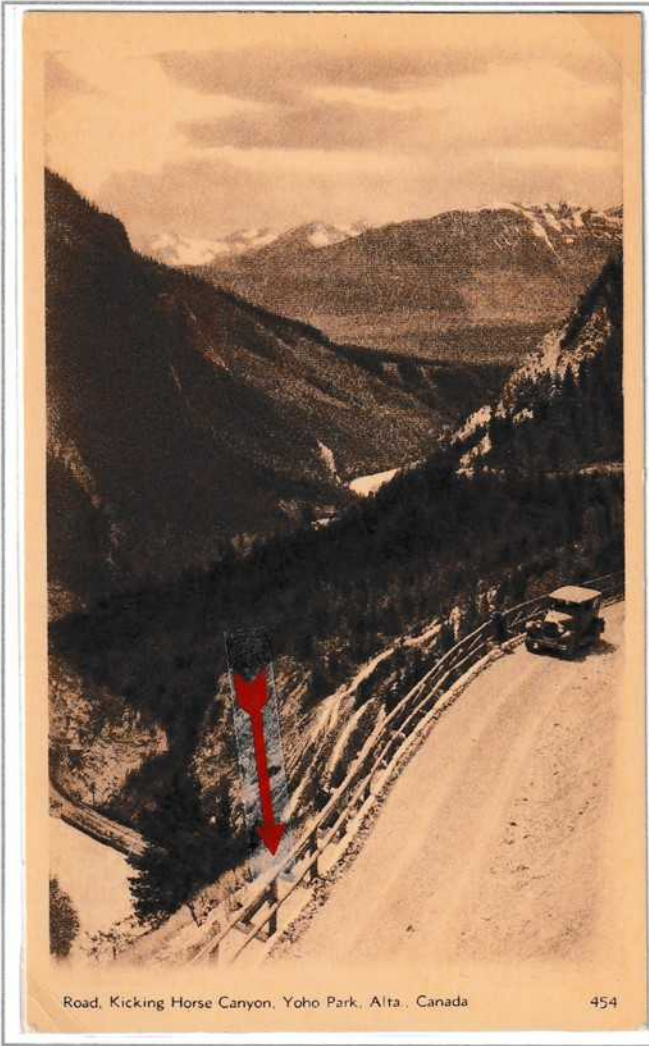

Road, Kicking Horse Canyon, Yoho Park, Alta., Canada 454

Canada (1933) - Cartolina postale da 2 cents



Copia parziale ridotta retro cartolina postale

" Solo più tardi verranno disposte, lungo le carreggiate **protezioni laterali**...



...per evitare, o quantomeno limitare, le **uscite di strada** in caso di incidenti stradali. "



" In seguito lungo le strade vengono installate le prime **stazioni di servizio carburanti** dove potersi rifornire durante i viaggi."



Pompa a colonnina primi anni trenta



Affrancatrice meccanica FRANCO TYP mod "C" - POSTALIA



Affrancatrice meccanica POSTALIA



" Con le **strade asfaltate** le città diventano più vivibili. Gli automobilisti hanno i loro spazi per viaggiare e i pedoni possono tranquillamente camminare su spazi a loro dedicati, **i marciapiedi**, senza timore di essere travolti dalle auto."



Palacio de la Gobernación - Guayaquil-Ecuador

Government House - Guayaquil-Ecuador 28

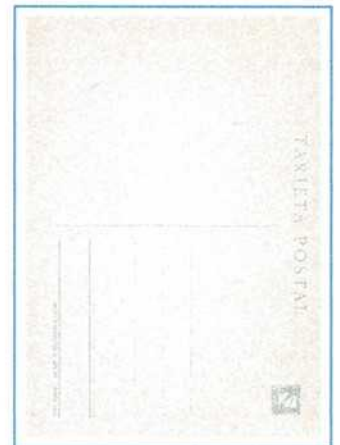

Copia ridotta del verso

Ecuador (1932) - Cartolina postale da 0,15 cent con illustrazione stampata in Italia da De Agostini

" Un altro fattore di sicurezza è fornito dall'aumento nell'installazione di **lampioni** per il traffico notturno. "



“ Per risolvere il problema della circolazione a lunga percorrenza furono costruite delle strade dedicate che presero il nome di autostrade, ma che in realtà erano delle vie di grande comunicazione (superstrade) con **carreggiate più larghe**, a due corsie, dove non vi erano **incroci**.”



Stati Uniti. (1860) - Lettera affrancata per 3 cent spedita da Newburyport per New York annullata con fancy cancel "Crossroads" (incroci)



Costruzione di una via di grande comunicazione

“ Per accorciare le distanze e superare le vallate furono creati dei **viadotti** a più campate sia ad **arco** che a **piloni** ”



“ Negli anni trenta, in Germania, vengono costruite le prime autostrade a due carreggiate separate, pavimentate con **lastre di cemento**. ”



“ Solo più tardi saranno costruiti i **raccordi stradali** in entrata ed uscita in prossimità dei grandi centri urbani.”





“ Ma non esiste *un limite di velocità* ?”



“ La questione risale a molti anni prima quando le vetture erano precedute da un uomo con *una bandiera rossa*.”

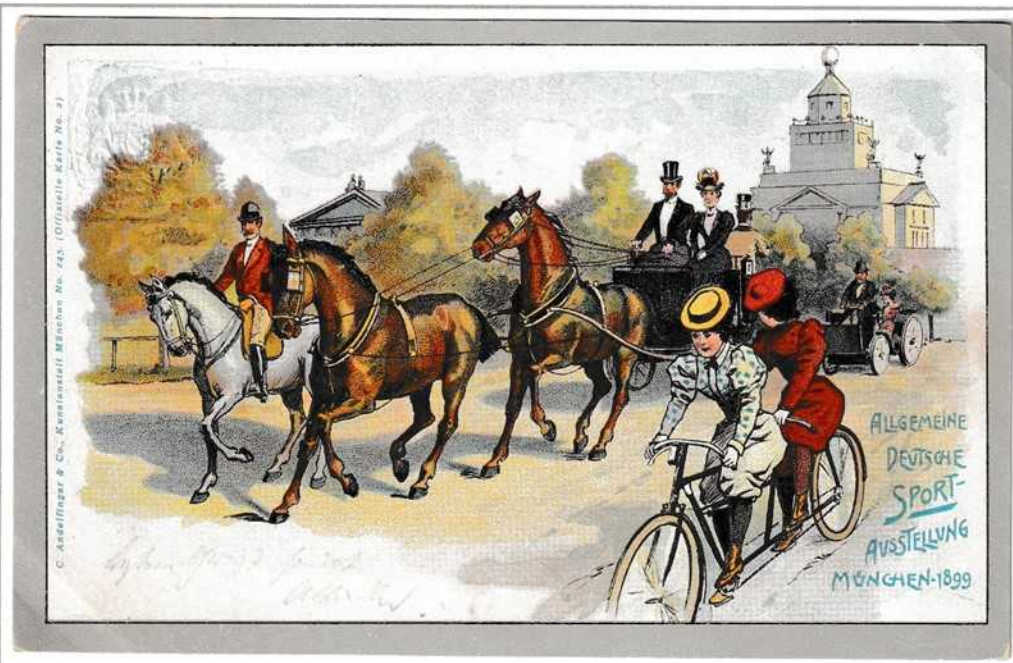

“ A quei tempi le strade erano percorse da *cavalli, carrozze, biciclette* e da un numero piuttosto limitato di *automobili*,...



Bayern (1899) - Cartolina postale di commissione privata da 5 pf

...ma le cronache dell'epoca ci dicono che la maggior parte degli incidenti era provocato da cavalli imbizzarriti e dalle *carrozze* (circa il 90%) “



Bayern (1898) - Cartolina postale di commissione privata da 5 pf





“ Viene istituito anche un codice della strada con segnali stradali e norme da rispettare. Ai bordi delle strade vengono disposti **cartelli con simboli e diciture.** ”



Saggio di colore



“ **I segnali di pericolo** hanno forma triangolare con bordo rosso, sfondo bianco ed un simbolo nero che illustra la pericolosità. ”

“ **I segnali di divieto** hanno forma circolare, il bordo rosso con fondo bianco ed un simbolo nero di prescrizione. ”



“ Una **guida** prudente...

...e l'osservanza dei **segnali stradali** sono sinonimi di sicurezza. ”

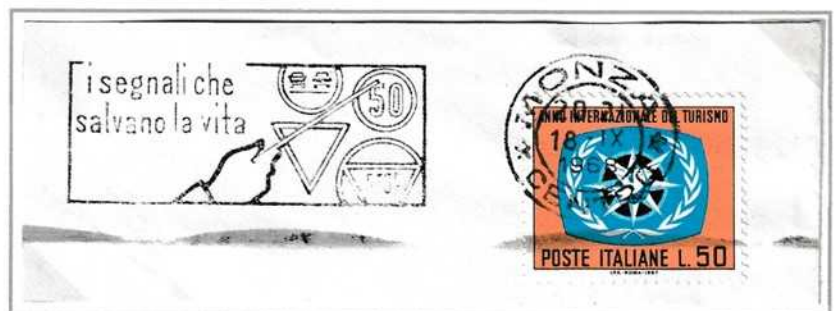

" Viene istituita anche **la segnaletica orizzontale**, con **linee bianche**, aventi diversi significati...

...una **linea bianca continua** vieta di sorpassare in entrambi i sensi di marcia...



Non dentellato orizzontalmente

...una **linea discontinua** ed una **continua** accoppiate, significano che il guidatore che si trova dalla parte della discontinua può effettuare il sorpasso, manovra vietata a chi procede in senso opposto."



Non dentellato verticalmente

" Per indicare il senso di marcia, sulla carreggiata, furono dipinte delle **frecche direzionali**...

...e per l'attraversamento dei pedoni, da un lato all'altro della carreggiata, furono dipinte le **strisce pedonali**."

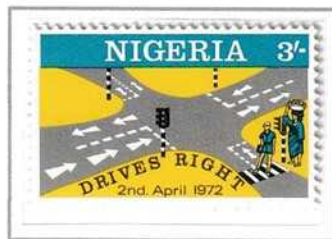

" La **segnaletica dipinta sulle strade** serve ad ordinare e dirigere il traffico indicando la corsia da percorrere."



" Tra il 1920 ed il 1926 arrivano i primi **semafori a tre luci** colorate..."



...rosso in alto, giallo al centro e verde in basso."



" In Italia, a differenza degli altri Paesi, la luce rossa di arresto **era posta nella parte inferiore**. Solo nel 1960, con l'adozione del Nuovo Codice della Strada , avverrà l'adeguamento alla segnalazione luminosa internazionale. "



Italia (1957) - Raccomandata affrancata con 110 lire (25 lire primo porto + 85 lire di raccomandazione) Da Verona per Ragusa

" Il primo semaforo viene installato a **New York nell' aprile del 1920.**"

Annullo corrispondente alla data di installazione

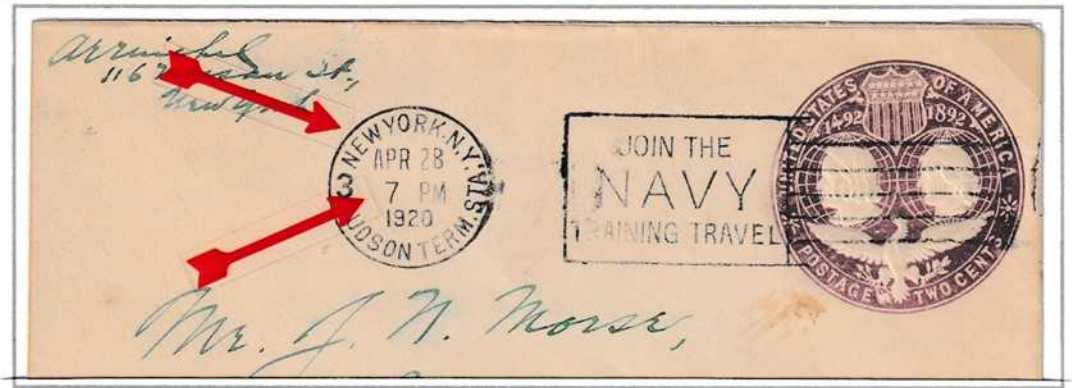

" Nel Vecchio Continente il primo semaforo viene posizionato nei pressi di **Place de la Concorde** a Parigi nel 1922."



CARTE POSTALE גלויות דואר • ISRAEL ישראל

EXPÉDITEUR \_\_\_\_\_ השולח

\_\_\_\_\_ מען

מיקוד \_\_\_\_\_ ישוב

0.30 ישראל  
ISRAEL

הולך רגל - ליד רמזור חצה את הכביש רק באור ירוק!

25 \_\_\_\_\_

מיקוד \_\_\_\_\_ ישוב

" Un'altra tappa importante nella storia dei semafori è quella del 1961 quando, a Berlino, viene installato il primo semaforo studiato per **i passaggi pedonali.**"





“ La viabilità sempre più caotica, a volte congestionata da eventi inattesi, può richiedere l'intervento degli **Agenti di Polizia**, di qualsiasi tipo siano, di Stato, Urbani o Locali che dir si voglia. ”



“Fra le loro attività svolte vi sono i controlli stradali contro **le infrazioni alle norme del codice della strada**, che possono essere sanzionate con una multa pecuniaria, la cui entità è definita in base alla gravità della violazione effettuata. ”



**COMUNE DI MILANO**  
CORPO VIGILI URBANI

N° 8962855/13



ITA 9000-n.12276

**COMUNE DI MILANO**  
NUM.C.A.P. 20122  
**COMANDO VIGILI URBANI**  
VIA BECCARIA, 19



**INFRAZIONE CODICE STRADALE**

**AVVERTENZE**

Sulla presente busta devono applicarsi francobolli per l'importo complessivo delle seguenti tasse:

1. - francatura e raccomandazione del plico.
2. - francatura e raccomandazione della ricevuta di ritorno.

La presente raccomandata deve descriversi sui fogli n. 1-A. Deve consegnarsi possibilmente al destinatario. Se questi è assente può essere consegnata nella casa di sua abitazione ad uno della famiglia o a persona addetta alla casa od al servizio del destinatario purché trattasi di persona sana di mente e di età maggiore di quattordici anni.

**IMPORTANTE PER GLI UFFICI POSTALI**

Se il destinatario o le persone alle quali è autorizzata la consegna rifiutano di firmare la ricevuta di ritorno o rifiutano il plico ne sarà fatta menzione sulla ricevuta stessa che deve essere subito restituita al mittente. Il plico deve rimanere depositato all'Ufficio Postale per dieci giorni, trascorsi i quali sarà restituito al mittente coll'annotazione: RIFIUTATO DAL DESTINATARIO - COMPIUTA GIACENZA.

BERTOLINI GIOVANNI  
VIA M GRAPPA 259  
SESTO SAN GIOVANNI

CORPO VIGILI URBANI MILANO	
R	7998
MILANO C.P.C.	

- MI -

**NOTIFICAZIONE ATTI AMMINISTRATIVI**  
**INFRAZIONE a NORME del CODICE della STRADA**

Lettera raccomandata per notifica atti amministrativi inviata da Comando Vigili Urbani di Milano a contravventore del codice stradale.



"Fra i tanti compiti anche quello di intervenire sui luoghi degli **incidenti stradali** ...

Targhetta capovolta

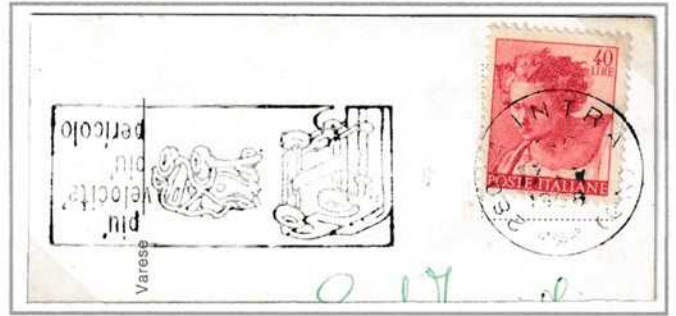

... per constatare la dinamica del sinistro, mettere in sicurezza il luogo dell'incidente con appositi **cartelli** e redigere il **verbale** dell'accaduto."

Alderney (2003)  
Libretto contenente 6 quartine di francobolli da 22, 27, 36, 45 e 65 d.

"I **Vigili Urbani**, sempre disponibili per grandi e piccini."



Macchia d'inchiostro in nero



Belgio (1935) - Busta in franchigia assegni postali.  
Da Bruxelles a Rupelmonde

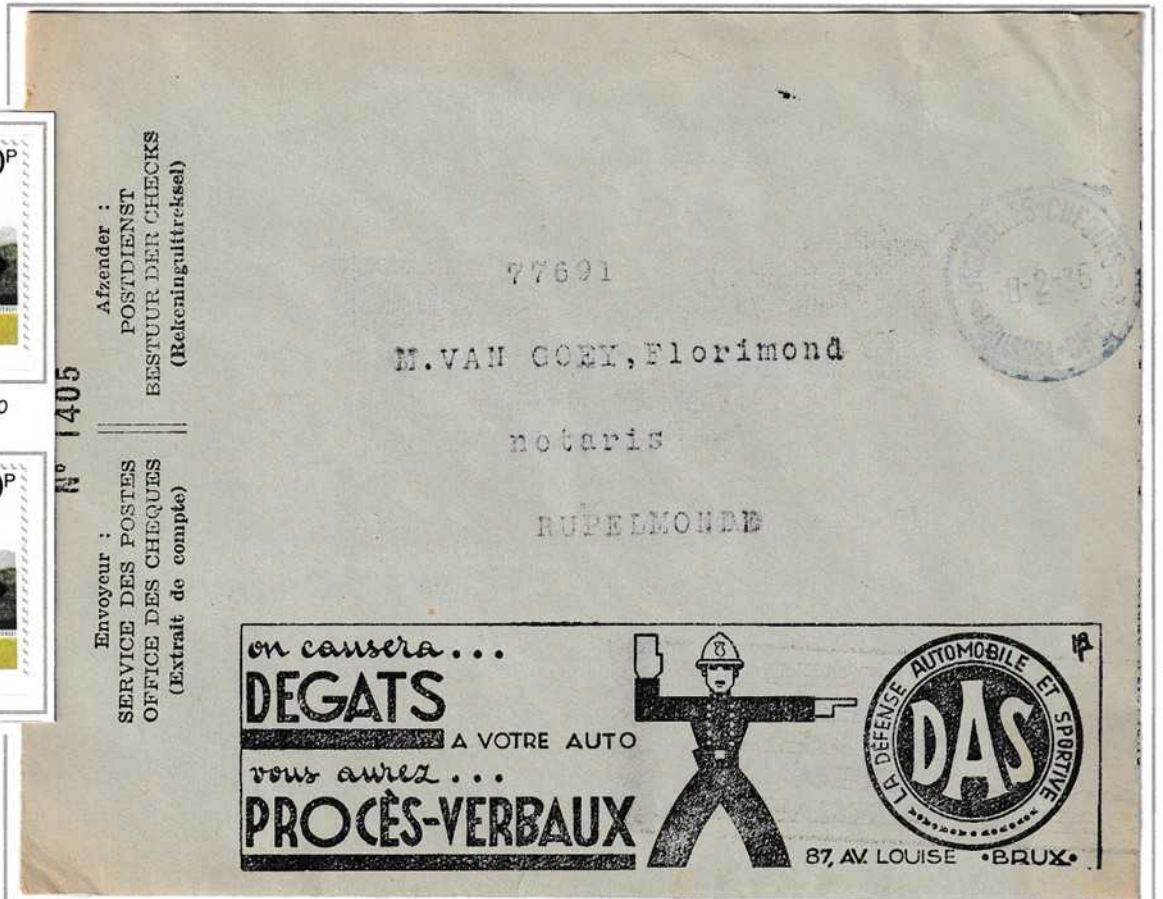

22:12.80



Saggio di colore

" A partire dagli Anni Trenta diverse Case propongono vetture di lusso. Fra queste quella di **E. Bugatti**...



Emissione definitiva

...il cui capolavoro sarà il mod **Royale** rimasta in produzione fino al 1938, di cui oggi restano solo due esemplari."



Saggio di colore

" Nel 1909 trasferisce l' Azienda a **Molsheim**, in Alsazia, dove nella **Chartreuse**, ex convento, gli è stato dedicato un museo. "



" Qui dal 1924 al 1931 costruisce la fortunata serie di auto da corsa **Type 35**...

Saggi di colore con annotazione a lapis dei colori usati, in alto a sx il numero progressivo di foglio, al centro la sigla alfanumerica della rotativa usata per stampare e in basso a sx la data di stampa



...con la quale, nel 1926, sull' **Autodromo di Monza** si aggiudica il Titolo Mondiale costruttori, già sfiorato l'anno precedente sempre sul circuito Brianzolo. "







Bayern (1911) - Cartolina postale di commissione privata da 5 pf

"Quindi ormai l'auto è uno status symbol!"

"*Ricche famiglie ed eleganti signore* arrivano agli eventi mondani a bordo delle loro *lussuose vetture.*"



"Pensa che l' *Hispano Suiza* (azienda svizzero-spagnola)..."



Affrancatrice meccanica HAVAS mod "C" (1937)

...dedica, al *Re di Spagna Alfonso XIII*, una vettura che porta il suo nome."



↑  
Dentellatura spostata  
↓



**FILABARNA'94**

BARCELONA, 12-16 de Octubre

0017565



" Nella sua pur breve vita costruttiva , Hispano-Suiza (1904 - 1938) ha prodotto auto di gran classe come **il modello H6B** del 1922...

Saggio di colore



...ed **il modello K6** del 1934. "



Prova di progresso o di stato con timbro a secco di controllo di 2° tipo e firma dell'incisore Pierre Combet.

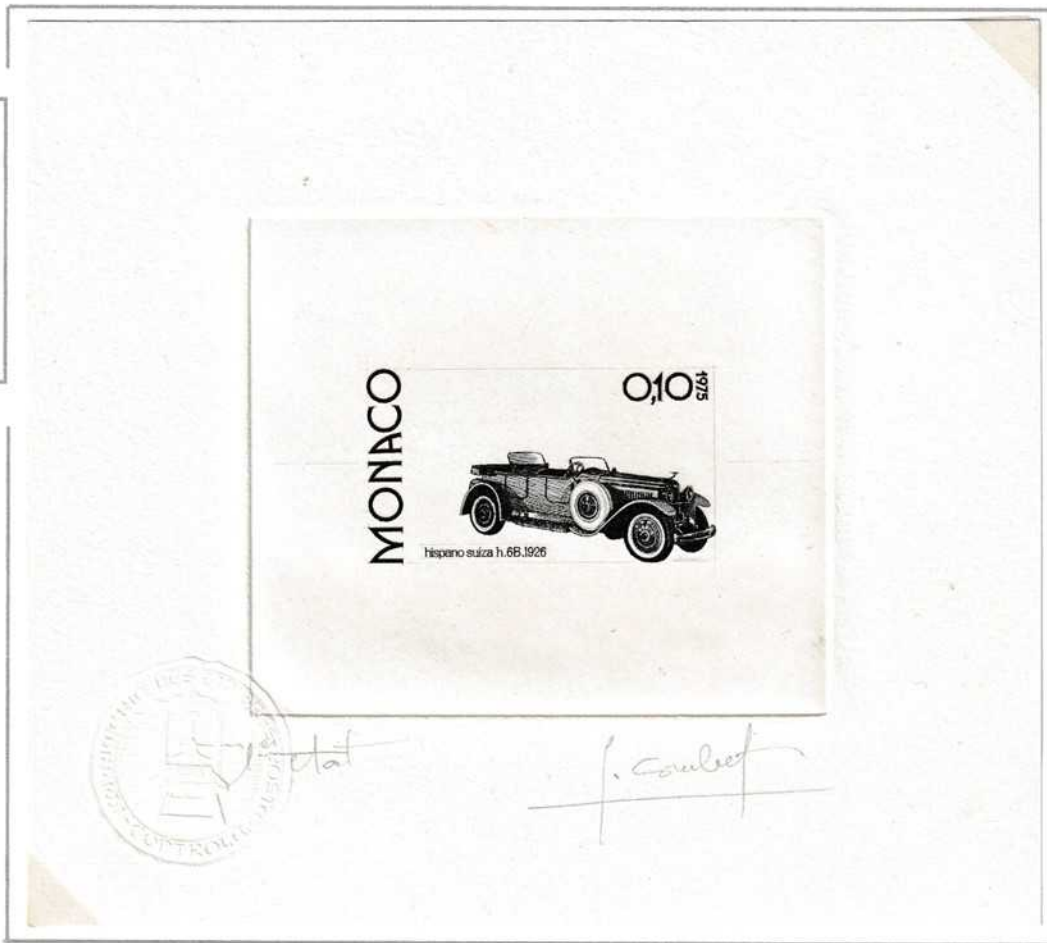

Prova d'artista con timbro a secco della stamperia e firma dell' incisore Pierre Combet.

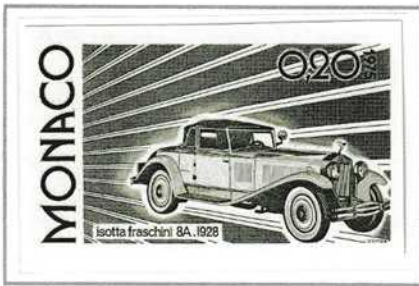

Isotta Fraschini 8A

" In Europa si distinguono per l'eleganza dei loro modelli *Isotta Fraschini e Voisin.*

Saggi di colore



Voisin V12

Fra le americane di questo periodo a far tendenza sono *la Cord* ...



Saggio di colore

Cord L29 del 1931

...e *la Graham Paige*, ...



Città del Vaticano (1997) - Interno libretto serie "Carrozze e auto pontificie" dove è illustrata la Graham Paige donata al Papa

...che farà dono nel 1929 a S.S. Pio XI di una Coupè."



Città del Vaticano (1929) - Raccomandata di origine filatelica con affrancatura in eccesso di tariffa (Serie Conciliazione - Pio XI)

“ Questa è una **Maybach**.



Modello SW 38 anni '30

Germania (1990) - Cartolina postale di commissione privata



Maybach-Plakat um 1930



44. Bundestag / 91. Deutscher Philatelistentag Friedrichshafen 1990

Postkarte

Herrn

Walter Marchart

Porschestr. 9

(Straße und Hausnummer oder Postfach)

7156 Markgröningen

(Postleitzahl) (Bestimmungsort)



**ZEPPELINPOST-AUSSTELLUNG**

anlässlich des 100. Geburtstages des Grafen Zeppelin vom 8. bis 12. Juli 1938 in seinem Geburtsort

**KONSTANZ a. Bodensee**

Germania (1938) - Cartolina postale da 6 pf., di commissione privata, stampata per la mostra della posta degli Zeppelin, organizzata per il 100° compleanno del Conte Zeppelin, dall'8 al 12 luglio, nella sua città natale di Costanza.

Aiutato dal facoltoso **conte Zeppelin, Wilhelm Maybach** lascia la Mercedes per mettersi in proprio...



...ed ha tanto successo da competere con le lussuosissime **Delahaye** e **Duesenberg**.

Delahaye 135 M



Saggi di colore



Duesenberg "SJ"

Ai giorni nostri Maybach allestisce carrozzerie di alta gamma su meccanica Mercedes.

" Anche Fiat propone un modello di pregio : la 518 che, nel contesto politico dell' epoca, viene ribattezzata **Ardita**."



Copia ridotta interno telegramma

Italia Regno (1935) - Telegramma con diritto d'urgenza

" Nel 1934 **Citroen** presenta la prima vettura di serie a trazione anteriore."



**LES VOITURES**  
**1054**

Mod. n° 698. — 30. ( Juin 1924. — Jéans 626.)  
Prétre d'écrire très lisiblement le télégramme.

ACCESOIRES (.....)

TOTAL ..... (Voir au verso : FORMULE D'APPEL TÉLÉPHONIQUE.)

NATURE DE TÉLÉGRAMME.	NUMÉRO.	NOMBRE DE MOTS.	HEURE DE DÉPÔT.	MENTIONS DE SERVICE (VOIES, ETC.) A TRANSMETTRE À LA FIN DU PRÉAMBULE
Adresse : <i>Campagne Ballan</i>				
Texte : <i>Cours Bigarreux 100 ou pois. 80 80 patate 115 ord hantol 200 Galia</i>				
Nom et adresse de l'expéditeur : .....				

(Ces indications ne sont taxées et transmises que sur la demande expresse de l'ex



# Citroën

ANDRÉ CITROËN, Ingénieur - Constructeur, 143, Quai de JAVEL - PAR

Francia - Telegramma mod. n° 698 utilizzato a partire dal 1923



" Nonostante gli scarsi consensi iniziali, questa soluzione tecnica sarà in seguito adottata dalla maggior parte delle Case automobilistiche. La **Traction Avant** venderà , nelle diverse versioni e nei suoi vent'anni di vita, circa mezzo milione di esemplari."



Radio telegramma (1956) - Companhia Portuguesa Radio Marconi : fondata il 18 luglio 1925 a seguito del contratto di concessione tra il governo portoghese e la Marconi Wireless Telegraph Company Limited



Franca (1929) - Libretto Serie Lourdes Lux Radio contenente 20 valori da 0,50 fr

"Marconi inventò la **radio** a fine '800 e la si ascoltava ormai ovunque."



Copia ridotta interno libretto

"Nel 1930 la **Motorola** mette a punto la prima autoradio che sarà montata l'anno dopo su una Chrysler."



Affrancatrice meccanica PITNEY BOWES mod "RF"

" Nella seconda metà degli anni Trenta sia *il regime fascista*,...

...con a capo, come sappiamo, *Benito Mussolini*,...



Livorno (11 maggio 1930) Emissione locale accettata per l'affrancatura nel giorno della visita di Mussolini alla città

...e *Adolf Hitler*, leader a sua volta...



....del *movimento nazista*,...

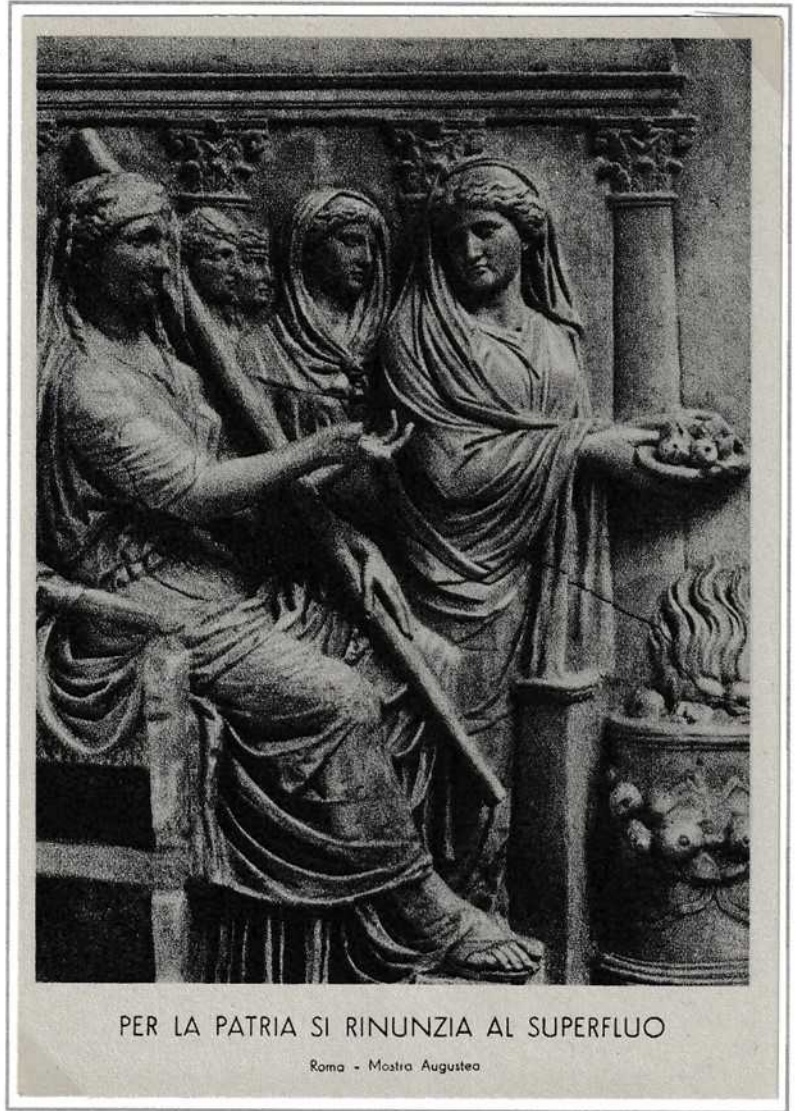

Italia Regno (1942) - Cartolina postale per le FF. AA. di propaganda fascista



Germania (1939) - Cartolina postale da 5 pf di propaganda nazista con la scritta "Ringraziamo il nostro Führer"

...si propongono di produrre una vettura a basso costo affinché anche i ceti meno abbienti possano avere un' auto."



" Ed è così che in Germania, nel 1938, vede la luce la **Typ 1** della Volkswagen, ribattezzata anni dopo **Käfer** (in Italia conosciuta come Maggiolino.)



Sovrastampa su francobollo del 1939 che annunciava il G.P. di Germania del 1939 corso sul circuito del Nürburgring

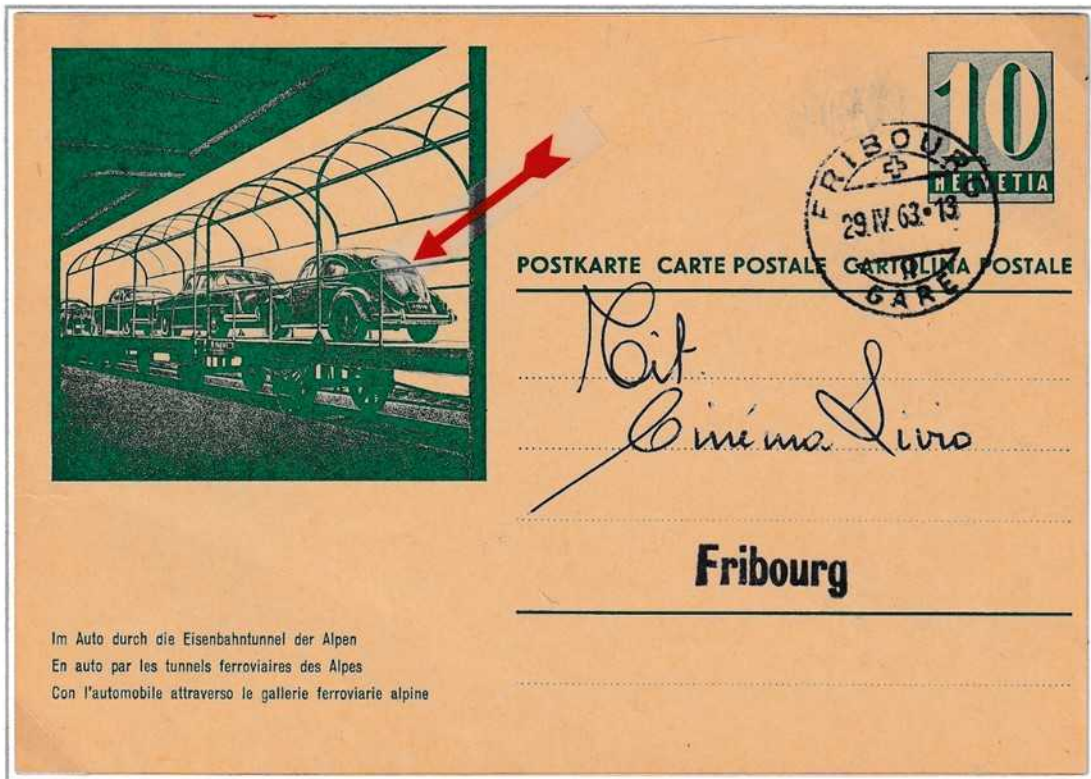

Im Auto durch die Eisenbahntunnel der Alpen  
 En auto par les tunnels ferroviaires des Alpes  
 Con l'automobile attraverso le gallerie ferroviarie alpine

Cartolina postale di servizio delle Ferrovie Federali Svizzere usata come avviso per arrivo merci

Questa vettura, nelle **diverse versioni** è ancora in produzione."



Modello Brezefenster (due finestrini)



Der Käfer



Affrancatrice meccanica FRANCO TYP mod "Cc"



La versione più moderna del Maggiolino



" In Italia nel 1932 c'era già una piccola vettura prodotta da Fiat. **Il modello 508** più noto come **Balilla**."



Italia Regno (1932) - Lettera primo porto per l'interno.

Affrancatrice meccanica FRANCO TYP

" Ma la vera utilitaria sarà la **Fiat 500**, prodotta dal 1936, ribattezzata in seguito **Topolino**."



Italia Regno (1936) - Lettera primo porto per distretto

Affrancatrice meccanica FRANCO TYP

Versione "africana" della Topolino





" Dal 1936 fu costruito, in Germania, per l'esercito, lo **Stoeber R200**, un veicolo leggero da fuoristrada...

...seguito, quattro anni più tardi, dal **Kübelwagen Typ82**. "

" La vera sorpresa in materia di veicoli leggeri, duttili ed in grado di muoversi su tutti i terreni, venne dagli USA , dove nel 1940 fece la sua comparsa la **Jeep** che fu impiegata su tutti i fronti di guerra. "

In realtà il nome Jeep deriva dall'acronimo del nome militare General Purpose Vehicle pronunciato dagli americani Jeep.



Affrancatrice meccanica PITNEY BOWES



U S A. (1944) - V-Mail da Dutch Harbor (Alaska) a Brooklyn (N.Y.) con bollo di cen-

" In Africa nei **campi di addestramento**,...



...nella sanguinosa **battaglia delle Ardenne**. "



" Sempre **in testa alle colonne alleate** che entravano nelle città liberate. "



" Nel 1943 fu costruita, in Unione Sovietica, la **GAZ 67b**, una copia della Jeep americana arrivata in URSS, con gli aiuti degli alleati, nel 1942. "





" Fin dal Medio Evo **San Cristoforo** ...

...è stato protettore dei barcaioli, facchini, **pellegrini** e **viandanti**,...



Pellegrini sulla via Francigena



I tre viandanti

... a partire dai primi Anni Trenta il Santo diventa **protettore anche degli automobilisti** siano essi proprietari delle auto di lusso o delle più modeste utilitarie...



In anullo : Consacrazione dell'auto a San Cristoforo 21 luglio 1933

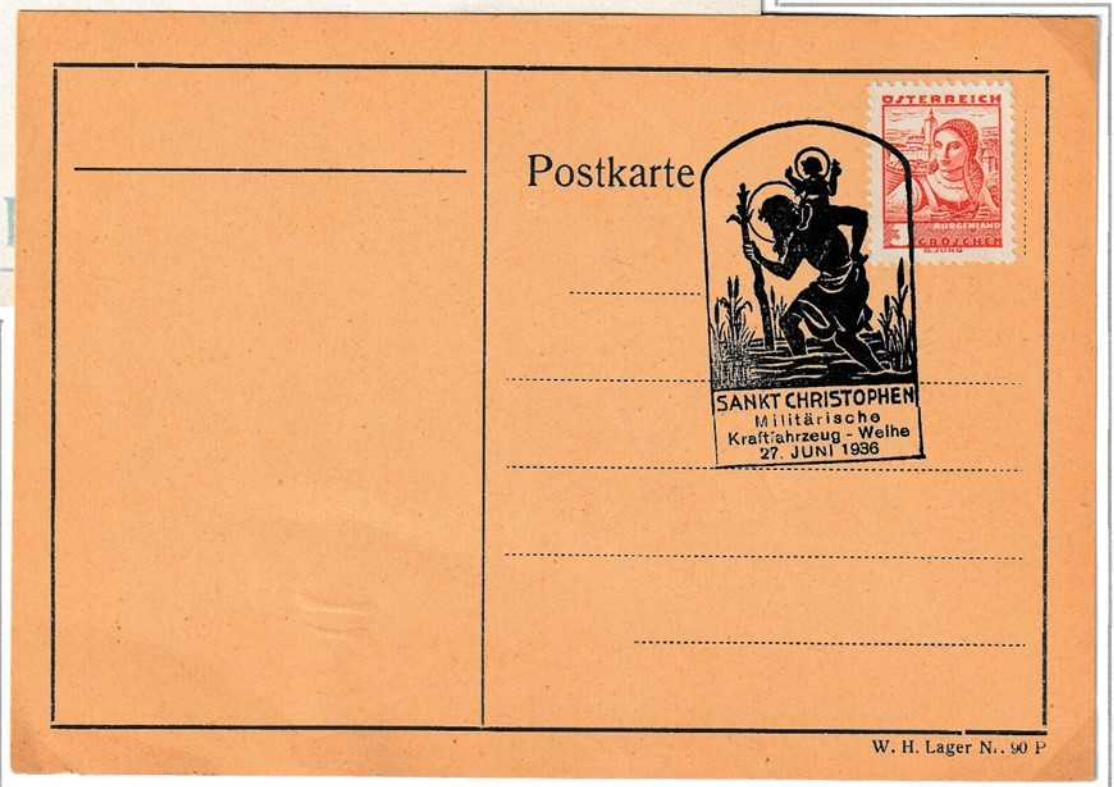

...ed in modo analogo per i **mezzi militari**. "

Annullo speciale, non emesso e non catalogato, in occasione della consacrazione dei veicoli militari del 1936. Questo è stato probabilmente un annullo di riserva e non venne più utilizzato. Si conoscono tre esemplari. ✨ ✨

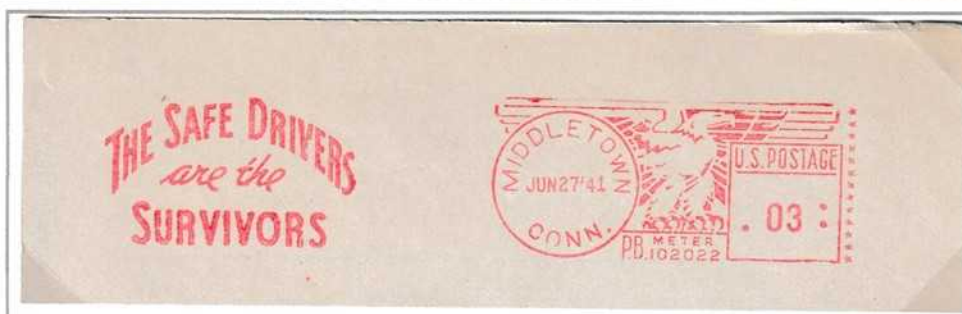

Affrancatrice meccanica Pitney Bowes mod " RF - RT "



" A guerra finita l' Europa è in ginocchio. L' industria dell' auto riprende molto lentamente ripartendo dalle utilitarie come le francesi **Citroen 2 CV** ...



Germania (1956) - Busta in franchigia assegni postali

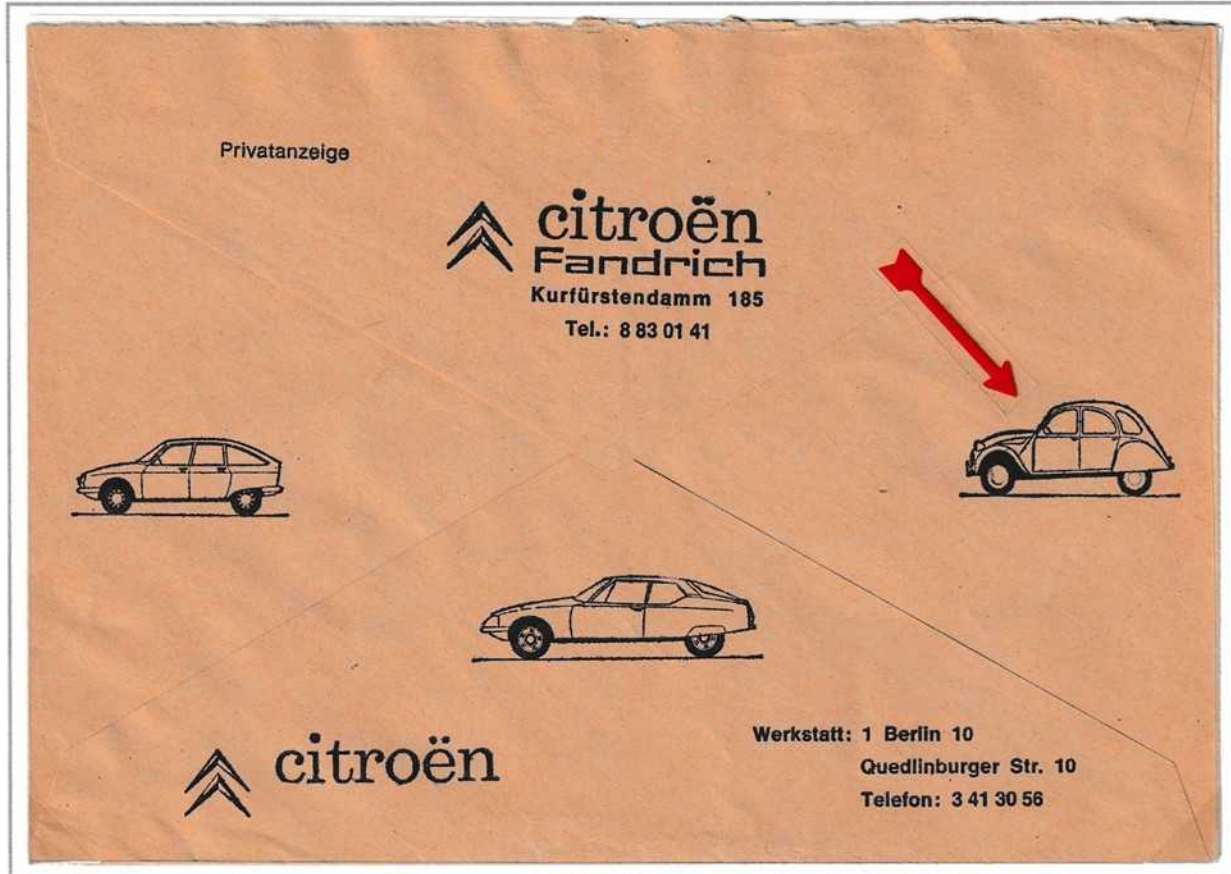

... e la **Renault 4 CV**."



Cartolina postale serie Publibel n.ro 942 del 1950

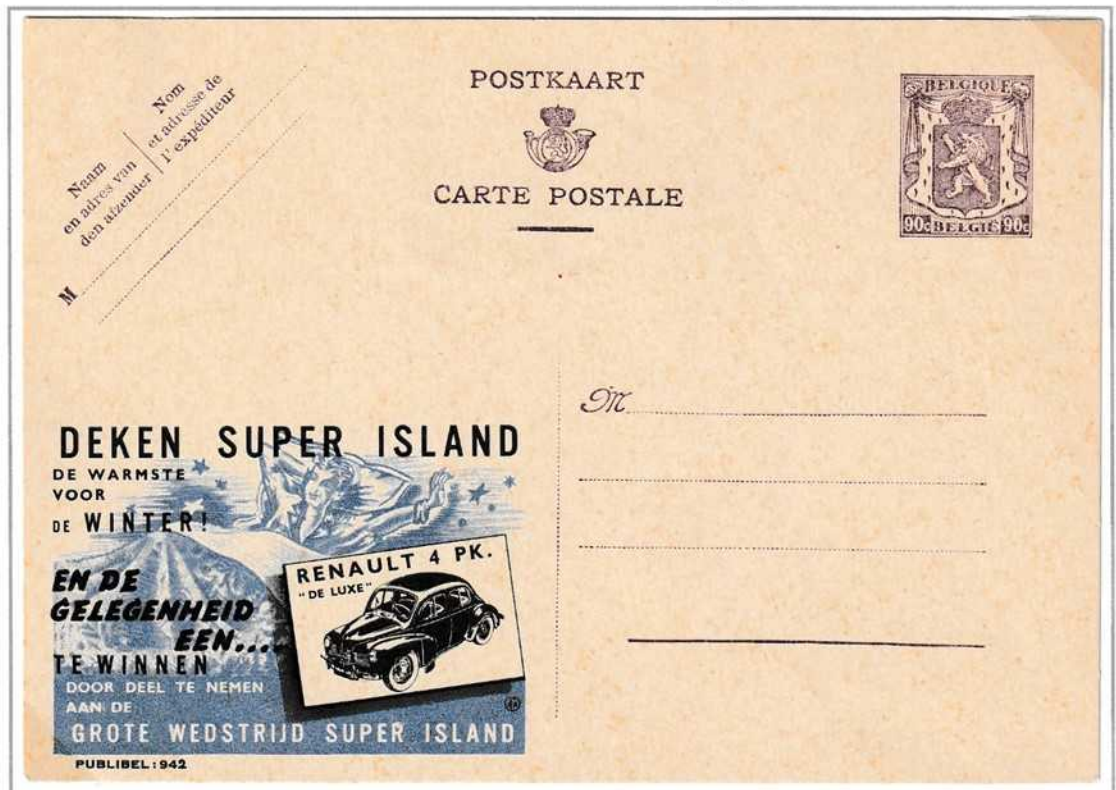

"E' il periodo della ricostruzione e grazie anche al **Piano Marshall** si assiste al boom economico italiano.



...dal sud a migliaia si trasferiscono nelle città del nord : **Milano, Torino, Genova** ...

Stazione Centrale di Milano



...dove le grandi aziende come **Pirelli, Olivetti, Falck** ecc. hanno bisogno di manodopera."



Affrancatrice meccanica **FRANCOTYP**



contabilità  
**ACQUARIE E FERRARIS LOMBARDE FALCK**  
**SOCIETA PER AZIONI - MILANO - CORSO MATTEOTTI N.6**  
**Magliola Antonio & Figli**

MODULARIO  
 Teleg. - 61

*L'Amministrazione non assume alcuna responsabilità civile in conseguenza del servizio telegrafico.*

Mod. 30 (Ediz. 1957)

INDICAZIONI D'URGENZA	Ricevuto il _____	ore _____	Le ore si contano sul meridiano corrispondente al tempo medio dell'Europa Centrale.			Bolla di ufficio
	Per circuito N. _____	RICEVENTE	Nei telegrammi impressi a caratteri romani, il primo numero dopo il nome del luogo di origine rappresenta quello del telegramma, il secondo quello delle parole, gli altri la data e l'ora e i minuti della presentazione.			
Qualifica	DESTINAZIONE	PROVENIENZA	NUM.	PAROLE	DATA DELLA PRESENTAZIONE	Via e indicazioni eventuali d'ufficio
	44	ACRI ROMA	074	10	28 14 ++	minuti

Roma - Istituto Poligrafico dello Stato P.V.

Macchine per scrivere da ufficio e portatili Telescriventi

# olivetti

Calcolatori scriventi  
 Macchine contabili  
 Schedari e classificatori

Italia (1957) - Telegramma ripiegato per permettere la visione della postale e pubblicitaria

"Le famiglie a fronte di stipendi fissi si possono permettere piccole comodità come **la televisione** ...



Non dentellato

"Con l'aumento dei salari anche le auto iniziano a diffondersi sulle strade, in particolare con la **Fiat** ...

...che mette in produzione, fra il 1955 ed il 1957, i modelli **500 e 600**."



Fiat 500 con colori di stampa decentrati (e)

... il frigorifero, la lavatrice."



Italia Regno (1921) Retro Busta Lettera Postale (BLP) da 25 cent



Fiat 600 in versione "spiaggina"

Francobollo ed annullo SEAT 600 prodotta in Spagna su licenza FIAT





Affrancatrice meccanica SECAP mod "N"

" Negli anni '60/70 si assiste ad un nuovo fenomeno di cui l'auto è protagonista : **le vacanze in campeggio** ...



Francia (1937) - Busta in franchigia assegni postali da Strasburgo a Rixheim

**Faites tous du Camping!**  
"à la belle Etoile"

TOUT LE MATÉRIEL DE **CAMPING** "à la belle Etoile"  
19 Récompenses  
**1<sup>er</sup> Prix** du Touring-Club de France  
BREVETS R. ANDRAULT

CAMPING  SÉLECTIONNÉ  
BREVETÉ 9.9.00

**UN STYLO**  
Gracieusement envoyé franco avec les Catalogues et **UN BON-PRIME 5 frs remboursable de 5 -** expédié contre la SOMME DE : **SIX FRS** en timbres-poste français

**1<sup>er</sup> PRIX**  
DU TOURING CLUB DE FRANCE

**"LE MOTORIST"**  
41, Avenue des Ternes  
**PARIS**



**LE MOTORIST 41 AVENUE DES TERNES PARIS** ETO. 22.37, C.C.P. PARIS 118.348

Publicité B. E. P., 41, Avenue des Ternes - PARIS-XVII\*

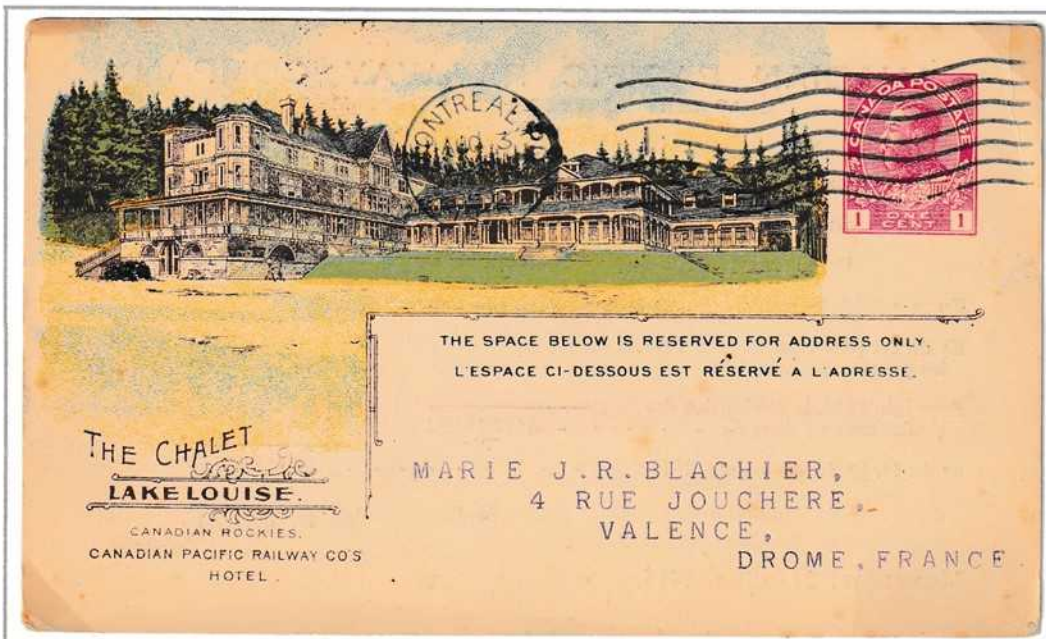

...che consentono una maggiore libertà e di risparmiare rispetto ai **costosi alberghi** ."

L'amministrazione postale canadese a partire dal dicembre 1897 comunicò la possibilità di riportare disegni, illustrazioni, ritratti ecc sul lato dell' indirizzo delle cartoline da 1 cent. Alcune compagnie ferroviarie sfruttarono questa possibilità fino agli anni '30 con immagini turistiche sulle cartoline, usate soprattutto per comunicare l'arrivo merci

CANADIAN PACIFIC RAILWAY COMPANY  
ETATS DES REGLETTES ET DES DEPENSES POUR LE MAIL (FRANC)

	1917	1918	ADMINISTRATION	TRANSIT
Postes (gratuit)	\$12,411,537	\$11,378,007	71	\$83,530
Frais d'administration	\$2,796,981	\$3,382,084	106	\$274,314
Postes (gratuit)	\$14,208,518	\$14,760,091	177	\$837,844

Copia parziale retro cartolina

" Scuole professionali formano giovani nell'arte delle riparazioni degli organi meccanici dei veicoli, giovani...

...che saranno presto in grado di effettuare riparazioni e manutenzione delle parti meccaniche...



Serie cartoline postali di propaganda emesse fra il 1932/33 dal regime comunista russo

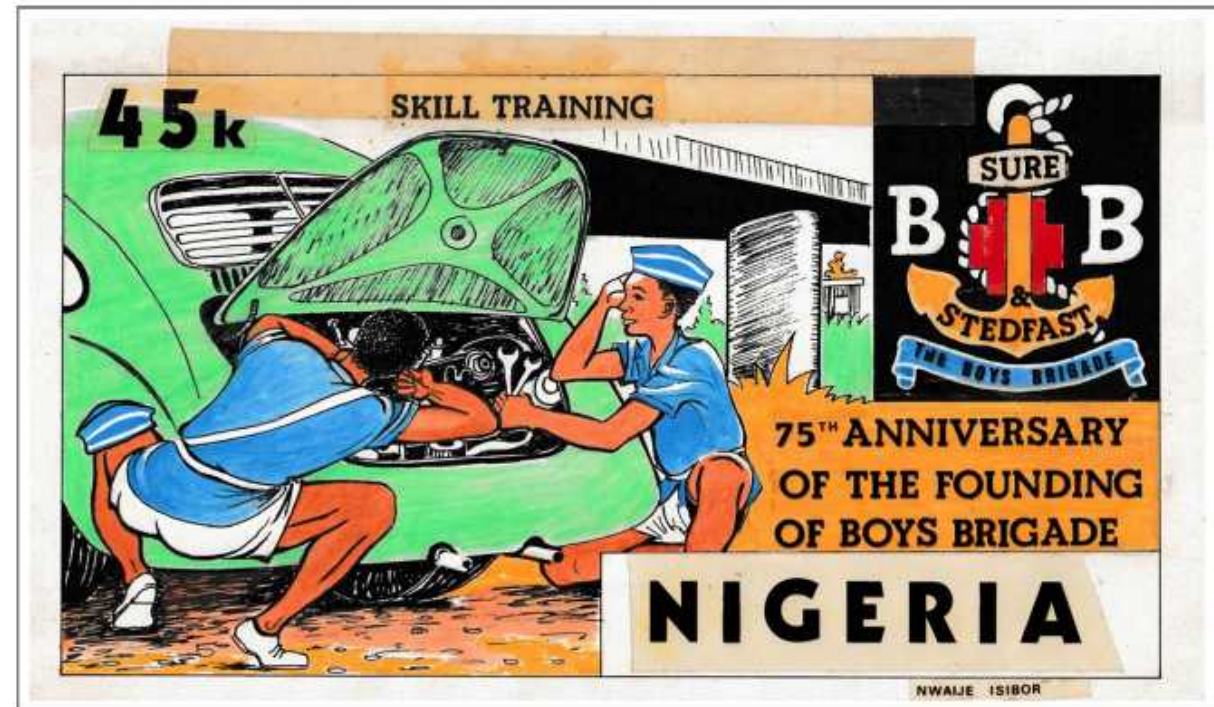

Nigeria (1983) - Dipinto originale eseguito a mano da N. Godrick propedeutico all'emissione definitiva

**LA RINASCENTE**  
GRANDI MAGAZZINI  
ARREDAMENTO  
ABBIGLIAMENTO  
Terzo Milano  
Genova Bologna  
Firenze Roma  
Napoli Palermo

**AEROGRAF VINCI**  
Per Verniciare  
RITOCARE  
COLORARE  
OFFICINE  
COL TRUZIONI  
AERODINAMICHE  
ED AUTOMOBILISTICHE  
(38) Tempione 28 - MILANO

**Sposi! Massaiel!**  
UNA CUCINA DI ALLUMINIO, RICCA PESANTE  
MONTATA IN BRONZO, COMPLETA PER 6 PERSONE.  
Pezzi 30 per Lire 450  
Gastr. Yeggie - Gino Bochi - Bilize, Via Maravigli, 1  
CHIEDERE LISTINI  
INGROSSO - Via Mauriziana, 24  
Telefono: 49-436

**"IUSTUS"**  
INFALLIBILE CONTRO  
FURTI ED INCENDI  
IBERIAN & TROPICAL CORPORATION - Leeds  
Sede di MILANO:  
Via Monte Napoleone, 16

LIQUORE  
DA  
DESERT  
**Moka Canegallo**  
Preferitelo!  
A.C. CANEGALLO - GENOVA

Società Ital. Grassi Lubrificanti Affini  
Specialità:  
Olii per Auto - per  
Macchine elettriche  
ed agricole  
Olii e grassi speciali  
per concrete.  
Sede e Amministrazione: GENOVA  
Stabilimento: RIVAROLO LIGURE

...e che troveranno occupazione nelle piccole carrozzerie ed officine meccaniche o nelle grandi aziende automobilistiche."



Italia Regno (1951) - Busta Lettera Postale (BLP) da 25 cent con aggiunta di 15 cent per tariffa vigente dal 1° febbraio 1951 al 31 dicembre 1952



(1951) - Serie "Italia al lavoro - l'officina" dentelatura spostata, filigrana ruota aerea in continua



Emissione Trieste con sovrastampa "Governò Militare Alleato".



Emissione definitiva

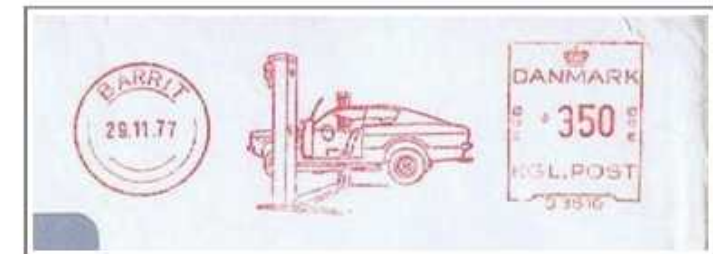

Macchina affrancatrice FRANCO-TYP "Cc"





“ Nel 1900, dalla passione di **Ferdinand Porsche**, nacque a Vienna la Lohner - Porsche Mixte Hybrid, prima auto ibrida elettrica / benzina.



Macchia d'inchiostro in nero



Nella cartolina l'impronta con la cavallina rampante simbolo della città di Stoccarda e della Porsche

Ma fu a **Stoccarda**, che il genio di questo costruttore, già padre del **'Maggiolino'**, ebbe il suo apogeo.



Reame di Wurtemberg (1899) - Posta privata della città di Stoccarda



Qui, nel 1948, vide la luce il **modello 356**, una delle più belle ed eleganti auto del tempo....

Nell'impronta una Porsche serie 356

...e, in tempi più recenti, la sportivissima **serie 900**."

Modello 917 Campione Mondiale Marche dal 1969 al 1971



100 Jahre erstes Automobilrennen rund um die Erde – 1908

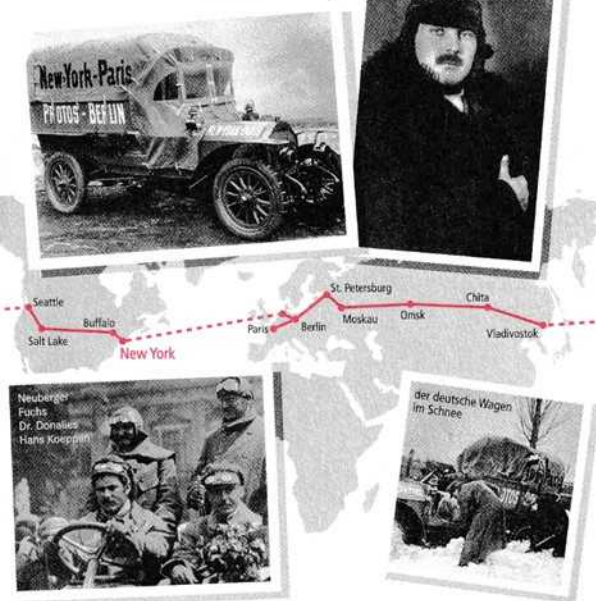



Cartolina postale da Modena a Napoli datata 16-11-1929 anno di fondazione della Ferrari

...a causa dei bombardamenti subiti da parte degli Alleati, fra il 1943 e il 1949 l'azienda si trasferisce a **Maranello**.

Biglietto postale con aggiunta di 15 lire primo porto secondo norme vigenti. Da Maranello a Palermo datato 9-7-1949 anno del definitivo trasferimento

...dove è avviata la costruzione delle auto da corsa, dal primo modello, **la 125 S**,...

"E' a **Modena** che **Enzo Ferrari** fonda, nel 1929, la famosa Azienda che porta il suo nome...



...ai successivi, vincitori di numerosi Titoli Mondiali di **Formula Uno**.



Sig.  
GIANANTONIO CALANI  
Via Ulisse Salis, 28  
20161 MILANO MI



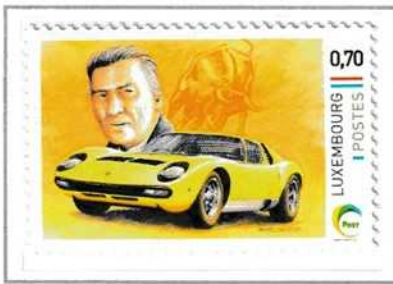

" In tempi più recenti (1963) **Ferruccio Lamborghini** fonda l'omonima Casa automobilistica,...

...**Lamborghini Automobili** nel cui **logo**...

...è rappresentato **un toro da corrida**, così come i nomi di diverse vetture: Miura, Diablo, Espada...

Acquarello originale. ✨ ✨

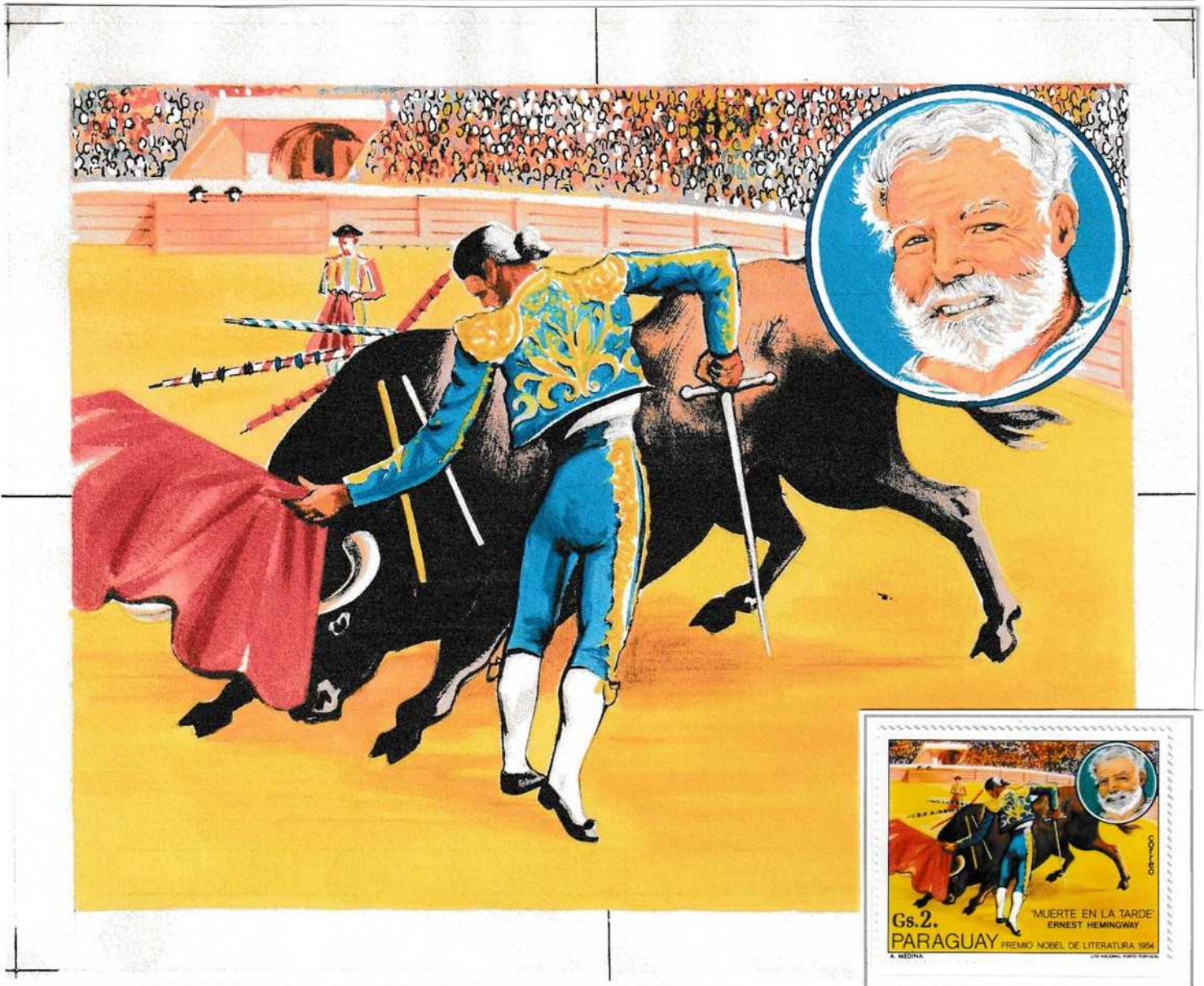

...o ancora il **modello Countach**, presentata al Salone di Ginevra nel 1971, che prende il nome da un' espressione di stupore nel dialetto piemontese. "

Saggio di colore

“Uno dei servizi essenziali è quello del trasporto di malati o feriti, che fino all'inizio della 1ª Guerra Mondiale era svolto con **carrozze ippotrainate** munite di **barelle**, ...



Bayem (1914) Cartolina postale da 5 pf

... ed è proprio la Grande Guerra che porta all'impiego delle prime auto trasformate in **ambulanze**, ...



... che negli anni a seguire sono sempre più **modernizzate** per un trasporto veloce e sicuro.”

“Nel 1941 l'utilità di avere un'ambulanza, per prestare soccorso a coloro che vivevano nei villaggi più interni, si manifesta anche in Africa. In Camerun due francobolli del 1939 vennero sovrastampati con una sovrattassa proprio per consentire l'acquisto dell'automezzo.”



Raccomandata via aerea, spedita il 27.10. 1944 da Edea (Camerun) per Tananarive (Madagascar), nell'affrancatura i 2 francobolli con sovrattassa di 10 fr. per l'acquisto di un'ambulanza da intitolare alla memoria del cap. medico Laquintinie, direttore della Croce Rossa per le truppe francesi.

"Ad inizio degli anni '50 alcune ambulanze vengono equipaggiate con un erogatore di ossigeno ...

Macchina affrancatrice PITNEY BOWES mod "RF,RT" del 1942, con la dicitura "Mayflower - ambulanza con ossigeno".



... e nel prosieguo degli anni per il soccorso d'urgenza la scelta cade su telai di auto di grande affidabilità come la Chevrolet 3105 (1957), la Mercedes IAW 190 (1961) e la Citroen DS 20 (1971)."



... tali da ospitare a bordo personale paramedico ed attrezzature idonee alle cure del ferito o del malato."



"Attualmente per il soccorso si scelgono capienti vetture, tipo minibus, ...

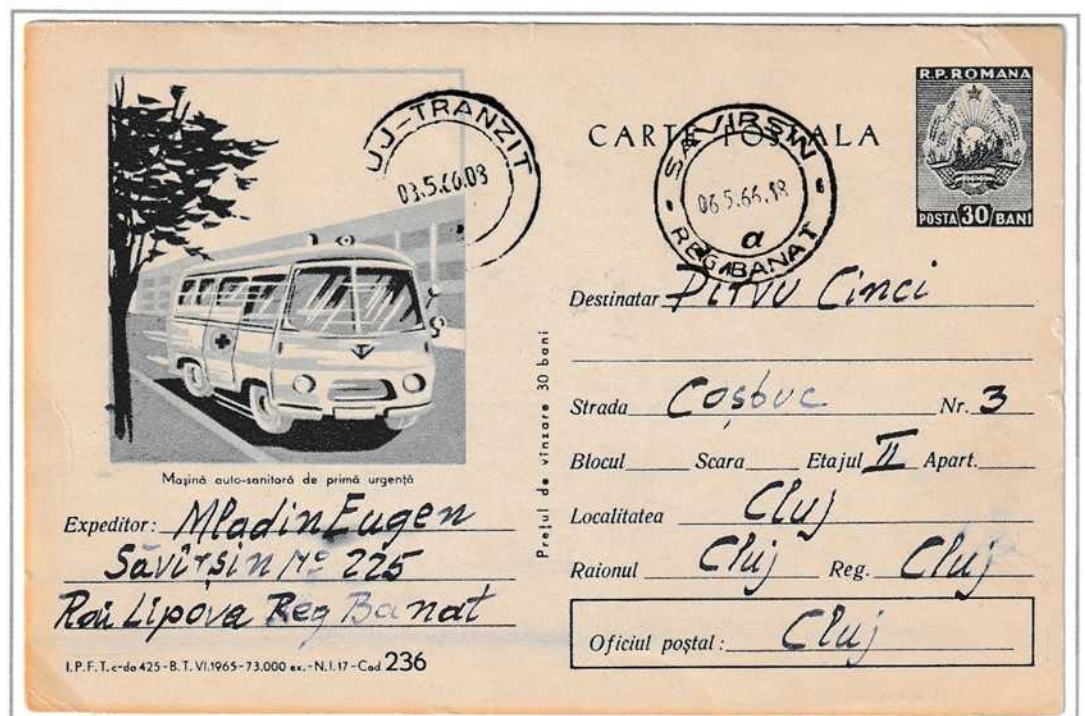



"I "vigiles" furono un corpo istituito nel 6 d.C. **dall'Imperatore Augusto nell'antica Roma** con il compito di vigilare sia le strade durante le ore notturne che per proteggere la città dagli incendi."



"I primi corpi dei **Vigili del Fuoco** vennero istituiti fra il '700 e l' '800, erano dotati di pompe manuali montate **su carri trainati da cavalli**."



Saggio fotografico di disegno non adottato in onore dei vigili del fuoco

" Ai giorni nostri i Vigili del Fuoco dispongono di **mezzi efficienti** in grado di intervenire in tempi rapidissimi e dotati di dispositivi molto efficaci. "

Cartolina postale russa numero 138, IX tipo, edizione del 1932 con propaganda al corpo dei Vigili del Fuoco

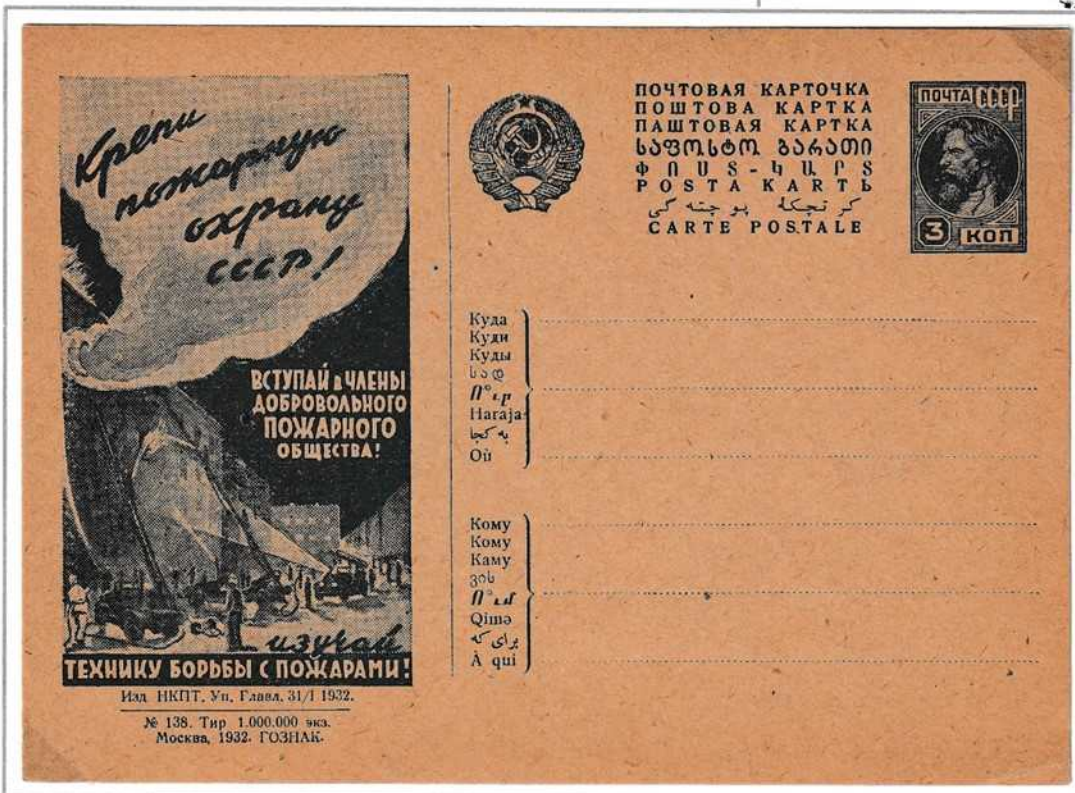

" Senza dimenticare l'apporto che sta dando il seppur giovane **Corpo della Protezione Civile**. "



Non dentellato

" Il servizio taxi presente in tutte le maggiori città per il trasporto privato di persone e cose."

**Tél. 12.00.60 CAMIONNETTES VERTES Tél. 12.00.60**

Munies d'un appareil taximètre

**TARIFS EXTRÊMEMENT AVANTAGEUX : frs 2,00 le km.**

Remise spéciale est accordée aux clients réguliers  
s'adresser à la société : 11, rue Vanderstraeten, Bruxelles

**Tél. 12.00.60**

comme pour les  
**TAXIS VERTS**

PUBLICITY OFFICE, 86, av. Rogier, Bruxelles - Tél. 15.69.00 - Toutes publicités

Facilités de paiement  
Tél. 17.83.51  
Bruxelles  
6, rue d'Assaut



**HERMES**  
La plus intéressante par son poids son volume son prix  
bdbh

PUBLICITY OFFICE, 86, av. Rogier, Bruxelles - Tél. 15.69.00 - Toutes publicités

Appareils  
Sanitaires  
**J. & G. DAVIS**  
80, rue Terre-Neuve  
BRUXELLES

**HUMIDIFOR**  
Sur tous vos radiateurs Chauffage Central  
Santé, Plantes, Meubles  
le réclamation  
BRUXELLES  
2, place de la Reine  
Téléphone 17.88.40

A LA PORTEE DE TOUS  
Serie Standard à partir de 40fr.  
CONSULTEZ-NOUS

Breveté en tous pays  
DEMANDEZ  
PURIFIE et HUMIDIFIE l'air des locaux

Belgio (1937)  
Busta in franchigia  
assegni postali

Israele (1950) Missiva recapitata tramite taxi da Tel Aviv a Haifa. L'etichetta in alto a destra indica il porto pagato, con il simbolo delle Poste Israele. L'etichetta in basso riporta il numero di taxi, l'ora e una sovrattassa pari a 500 mils per prolungamento per corso.



142032

הארזה שולמה

ברוך

שם החשול לארץ ישראל בי"מ

ידי מחנה דוד בירגור.

ח ה ל ה ח

זובינה	לקבל	שולם	מספר	תאריך
רמ"ט פשוט רמ"ט כפול	רמ"ט פשוט רמ"ט כפול	רמ"ט פשוט רמ"ט כפול	רמ"ט פשוט רמ"ט כפול	רמ"ט פשוט רמ"ט כפול
מכונה על סך	מכונה על סך	מכונה על סך	מכונה על סך	מכונה על סך
4825	4825	4825	4825	4825

Fino agli inizi degli anni '70 il servizio postale israeliano era alquanto lacunoso (soprattutto nelle aree di confine), si adottò pertanto un servizio taxi, gestito dal servizio postale nazionale, per la consegna delle missive più urgenti e importanti.

"Fra la fine del XIX secolo e l'inizio del XX, per il trasporto plurimo di persone, fanno la comparsa gli autobus, ...

**NAG-Automobile**

Personenkraftwagen  
Lastkraftwagen  
Omnibusse  
Spezialkraftwagen  
für alle Wirtschaftszweige

Nationale Automobil-Gesellschaft A.-G., Berlin-Oberschöneweide  
Vertreten durch die Gemeinschaft Deutscher Automobilfabriken-G.m.b.H., Berlin NW7

Germania (1928) - Modulo per telegramma con pubblicità NAG



... sia in ambito urbano  
che extraurbano."



"Caratteristici quelli a due piani  
aventi una maggiore capienza."



Praga, terminal capolinea di autobus.

Cecoslovacchia (1953) - Cartolina postale da 1,50 kr. + ulteriore 1,50 kr. per invio negli Stati Uniti.



ASSUREZ-VOUS A LA

# “ ZURICH ”

Cie G<sup>le</sup> d'ASSURANCES contre les ACCIDENTS  
et la RESPONSABILITÉ CIVILE

ENCAISSEMENT EN 1935  
Plus d'un milliard de francs belges

76, rue de la Loi  
BRUXELLES

**PORTO RAINHA SANTA**  
de la Maison RODRIGUES PINHO  
de Gaya (Porto)

Le plus Portugais des  
Porto

PUBLICITY OFFICE, 86, av. Rogier, Bruxelles - Tél. 15.69.00 - Toutes publicités.

“**EXTERMINA**... seul peut garantir la destruction réelle des punaises par son procédé chimique moderne  
**EXCLUSIVITÉ**”

**PUNAISES**  
DESTRUCTION RADICALE GARANTIE  
**EXTERMINA**  
RUE des AILES 98  
T. 15.82.69 SCHAER

Le moins cher

Prix spéciaux pour Pensionnats, hôtels, bateaux, casernes, bureaux

VA EN PROVINCE

PURIFIE et HUMIDIFIE l'air des locaux  
Breveté en tous pays  
DEMANDEZ NOTICE

Sur tous vos radiateurs  
CHAUFFAGE CENTRAL

## HUMIDIFOR

supprime le noircissement des murs  
Santé, Plantes, Meubles le réclament

BRUXELLES, 2, place de la Reine - Téléphone 17 88 40

A LA PORTEE DE TOUS  
Série Standard à partir de 40 fr.  
CONSULTEZ-NOUS

“ Per la sicurezza di chi guida è buona cosa verificare periodicamente lo stato della vettura e le scadenze varie come la tassa di circolazione ed il pagamento dell'assicurazione.”

Belgio (1936) Busta in franchigia assegni postali  
Da Bruxelles a Liegi

Modèle 68 POSTES ET TÉLÉGRAPHES

### CHÈQUES-POSTAUX

ROUEN CC 93 41  
Monsieur CAPEL Paul  
Huissier, 4 rue brulée  
HONFLEUR Calvados

un CHAMPAGNE de Grand CRU  
Caisse réclame 12 bout. 150 fr. (gare départ)  
H. GERMAIN, Propre à LUDÉS près REIMS

VOIR AU VERSO

“ Non bere mai se sai che devi guidare, lo stato di ebbrezza è molto molto pericoloso.”

boire ou conduire... 1.60

FRANCE  
POSTES 1961

Non dentellato

Francia (1928) - Busta in franchigia assegni postali



" Quando saliamo in auto è buona cosa allacciare le cinture di sicurezza ...

...e guidare con prudenza.

2004 - Emissione congiunta Italia Francia sulla sicurezza stradale



A proposito di cinture, fra le prime a montarle, l'americana Nash negli anni '50 ...

**Décernerz-vous un brevet de bon goût et de compétence en achetant une "NASH"**

en tête par ses qualités et par le nombre de ses ventes, en Amérique comme en Belgique. Traitez avec la plus importante maison d'automobiles qui vous offre gratuitement à ses Etablissements de Bruges, Gand, Anvers, Namur et Bruxelles, le plus complet et le meilleur "Service".

**FÉLIX DEVAUX, 63, chaussée d'Ixelles, Bruxelles**

Belgio (1931) - Modulo per telegramma con pubblicità Nash



Copia ridotta interno telegramma

...unitamente ad un primitivo impianto di aria condizionata."





“ Fermiamoci a bere una **birra**.”



Non dentellato

“Per me una **Coca Cola**, grazie.”

Affrancatrice meccanica **FRANCOTYP**  
Mod “Mymail” (digitale)

Bayern (1906) - Cartolina postale di commissione privata da 5 pf. Illustrata con bevitori di birra in occasione della mostra statale bavarese. Da Nuerberg a Berlino

“ Ti piacciono le corse in auto ?

” Si molto, qualsiasi tipo, nei miei studi di latino mi sono appassionato a leggere **Orazio**, che descrive minuziosamente le corse con **le bighe**.”



Italia Regno (1937) - Posta Aerea da Napoli per la Germania bimillenario oraziano. (1,25 lit lettera primo porto + 1,50 avviso di ricevimento + 0,75 P.A in eccesso) rara affrancatura per l'estero



Italia Regno (1921) Busta Lettera Postale (BLP) da 40 cent



Copia parziale fronte BLP

" Una **vettura Itala**, guidata da Scipione Borghese, sarà la vincitrice della prima gara di durata nella storia delle corse,..."

...la **Pechino-Parigi** disputata nel 1907 sulla distanza di ben 16000 km ."

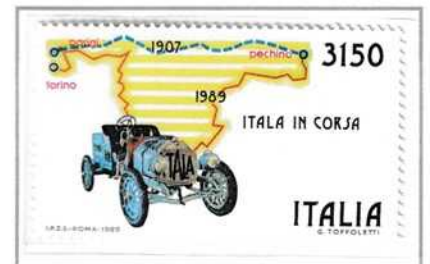

Annullo delle Poste Italiane su commissione privata per la celebrazione del 100° anniversario della Pechino - Parigi

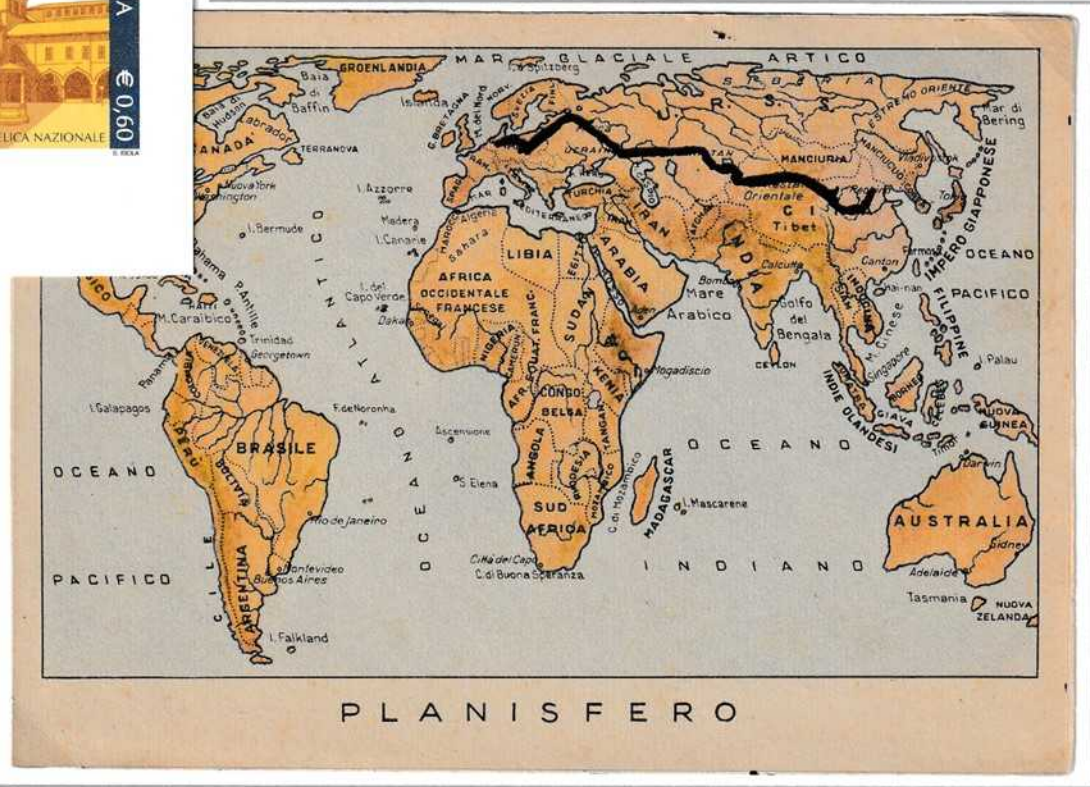

Italia Regno (1940/41) - Cartolina postale per le FF AA su cui è stato tracciato manualmente il percorso della Pechino - Parigi

" **Vincenzo Florio**, rampollo della famiglia produttrice del famoso vino Marsala,...

Italia Regno (1936)  
Telegramma con scritte pubblicitarie  
Da porto S. Giorgio  
ad Ascoli Piceno

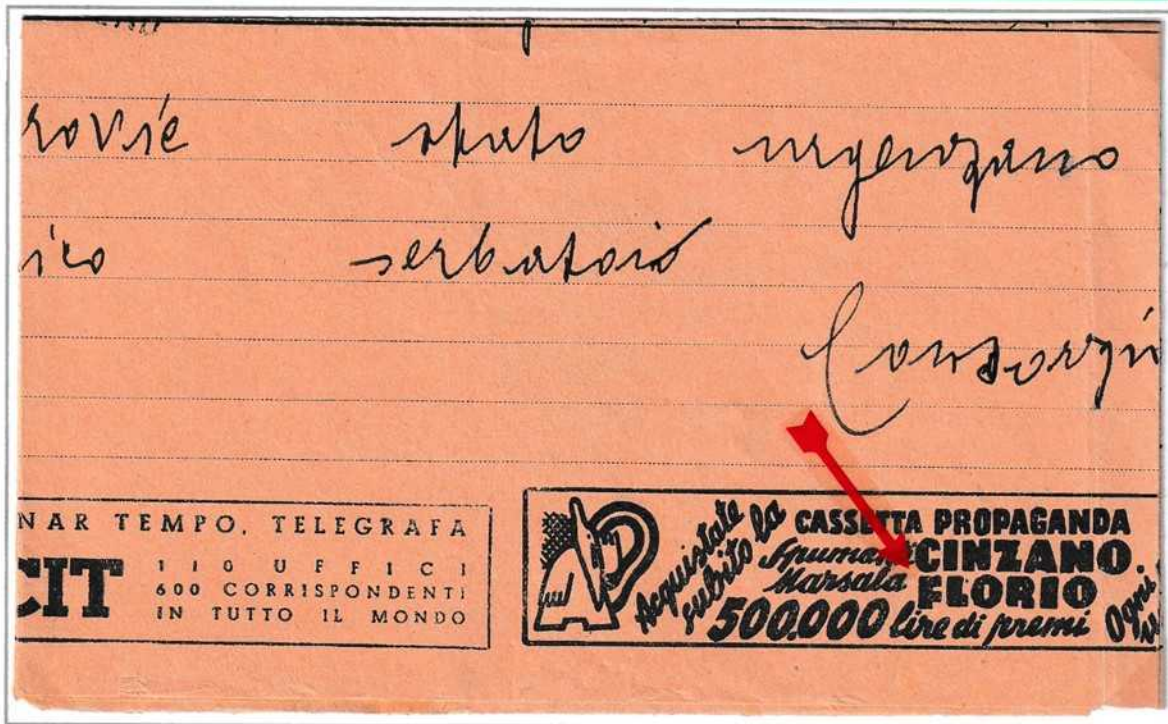

...crea, finanzia e organizza la **Targa Florio** a partire dal 1906. "



100° anniversario Targa Florio



Dentellatura spostata



Mancanza diciture



50° anniversario 24 ore di Le Mans.  
Da notare gli orologi che indicano l'ora di partenza e di arrivo della gara.  
Nel francobollo la Matra MS650

" La prima edizione della **24 ore di Le Mans** si corre nel 1923. La gara prende il via alle ore 16 del sabato e si conclude alla stessa ora della domenica."



Nella 'flamme' il frontale della Bugatti C57 presente nell'edizione del 1937



100° anniversario 24h du Mans Nel francobollo l'arrivo vittorioso della Porsche 917K nel 1970

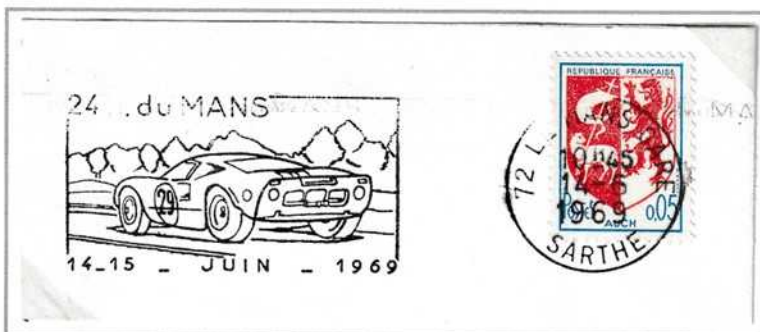

Vista posteriore della Ferrari 250 LM, dove la sigla LM significa Le Mans, vinta nel 1965 da J Rindt e M Gregory proprio al volante della 250 LM



Annullo e francobollo per celebrare la XX edizione della Mille Miglia (25 - 26 aprile 1953)

" **La Mille Miglia** è stata una corsa sulla lunga distanza disputata su strada. Da Brescia a Roma e ritorno.

L'Alfa Romeo 6C 1500 GS di Carnato - Carraroli, iscritta dalla Scuderia Ferrari nell'edizione del 1931



Errore di stampa



" Fra i grandi protagonisti, nelle diverse edizioni, **Tazio Nuvolari**...

...e **Alberto Ascari**.



Dentellatura spostata

Data la pericolosità della gara, con numerosi morti fra il pubblico, che si assiepava lungo le strade, l' **ultima edizione**, vinta da Taruffi su Ferrari, si è svolta nel 1957."

Nella *Maximum* l'arrivo di Piero Taruffi su Ferrari 315S vincitore, nel 1957, nell' **ultima edizione** della Mille Miglia



"Il rally (dall'inglese, 'raduno') è una disciplina sportiva dell'automobilismo in cui si corre contro il tempo nelle prove cronometrate."



Cartolina viaggiata in tariffa Stampe secondo norme vigenti

"La gara si svolge su strade pubbliche sia asfaltate sia **sterrate** utilizzando vetture da competizione derivate da modelli stradali."

Svizzera (1939) - Busta lettera da 20c emessa per l'Esposizione Nazionale. Nell'illustrazione un esempio di strada sterrata.



Gli organizzatori scelgono volutamente, per maggior spettacolarità, le **strade sconnesse** ...

... o **innevate** come quelle del Nord Europa."



"Il pilota, aiutato dal suo **fido secondo** (in gergo 'navigatore'),...



...è impegnato in continui **cambi di marce e controsterzate**."



"La manifestazione principe di questa specialità è il **Rally di Montecarlo**, ...

...dopo **le tappe di avvicinamento**, la prova finale si disputa in inverno spesso sulle strade innevate che circondano il Principato.



50° e 60° anniversario Rally di Montecarlo



Saggi di colore tappe di avvicinamento

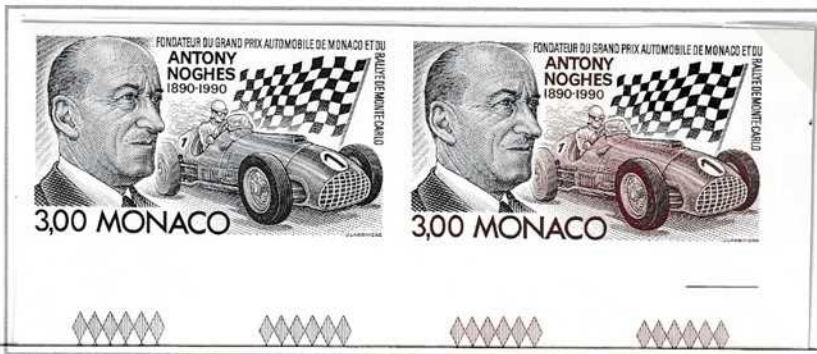

La manifestazione fu fortemente voluta da **A. Noghes** nel 1911,...

...a lui si deve anche l'invenzione della **bandiera a scacchi**."

Prova di colore



Emissione definitiva

" Vincere a Montecarlo significa un grosso successo commerciale; un classico esempio sono alcuni modelli degli ultimi anni come la **Mini**,...

...o i modelli Fulvia e **Stratos** della Lancia.



Principato di Monaco (1982) Prova d'artista in blu con timbro a secco della stamperia e firma dell' incisore. Nell'impronta la Lancia Stratos







" Numerosi sono i circuiti sparsi un po' in tutta Europa. Fra questi il **Circuito di Brescia** dove si corre, nel 1907, la Coppa Florio (da non confondere con la Targa) . .

A vincere sarà una **Isotta Fraschini.** "



6 settembre 1908 - Annullo Circuito di Bologna su bollo da 5 centesimi. Tariffa per distretto secondo norme vigenti

" L'anno seguente la gara si svolge sul nuovissimo **Circuito di Bologna** ...

6 settembre 1908 - Annullo Circuito di Bologna su bollo da 10 centesimi. Tariffa per interno e estero secondo norme vigenti



...dove a vincere sarà **Felice Nazzaro** e la sua Fiat 24 HP."

"A Le Mans, nel 1906, sul **Circuito della Sarthe** si corre il primo Gran Premio di Francia."

Delle 32 vetture partecipanti a spuntarla sarà la **Renault Grand Prix** numero 3A,...



5. Circuit de la Sarthe 1906. — Entre la Fourche et Ardenay

Le Mans (1906) - Annullo usato in occasione delle prove del Gran Premio di Francia



...guidata dall'ungherese **Ferenc Szisz**."



"Oltreoceano a tenere banco sono le gare disputate su circuiti ovali come la **500 miglia di Indianapolis**."



Annullo in occasione della 75ª edizione della 500 miglia di Indianapolis

100° anniversario della 500 Miglia di Indianapolis



Fancy cancel utilizzata nella 17ª edizione della gara di Indianapolis il 30 maggio 1929. Era consentita solo posta di prima classe, si conoscono solo pochissimi esemplari inviati via aerea con affrancatura da 10 cent

" La Formula Uno è la massima espressione delle gare automobilistiche. La prima edizione risale al 1950 e fra i Gran Premi inseriti per la corsa al titolo anche quello **di Montecarlo**, disputatosi domenica 21 maggio. "



Saggi di colore

" Si tratta del più celebre **circuito cittadino**, probabilmente il Gran Premio di maggior prestigio della Formula Uno."



Emissione definitiva

" A vincere la prima edizione sarà l'argentino **Juan Manuel Fangio** su **Alfa Romeo**..."



...che sarà premiato dal **Principe Ranieri**, grande appassionato di automobili. "



Montecarlo (1950) - Lettera spedita dal Principato di Monaco nel giorno delle prove ufficiali del primo Gran Premio di Montecarlo valevole per il Mondiale di Formula Uno



" Si possono ricordare altri circuiti come il **Nürburgring**, con i suoi 23 km di lunghezza,...

...voluto e costruito da **Audi e Mercedes** nel 1925."

Audi e Mercedes



Sovrastampa su francobollo del 1939 che annunciava il G.P. di Germania del 1939 corso sul circuito del Nürburgring

" E ancora circuiti sicuramente meno conosciuti come quello di **Pescara**, dove si è disputato un solo Gran Premio valevole per il Mondiale del 1957...



Italia (1948) - Busta in tariffa per corrispondenza STAMPE



... o il circuito di Ain-Diab dove si è corso l' unica edizione del **Gran Premio del Marocco** valevole per il Titolo Mondiale. "

“Ecco qui il più grande fra i piloti di F1 (almeno per ora) **Juan Manuel Fangio**. Cinque volte Campione del Mondo.”



Annullo delle Poste Italiane su commissione privata nel centenario della nascita

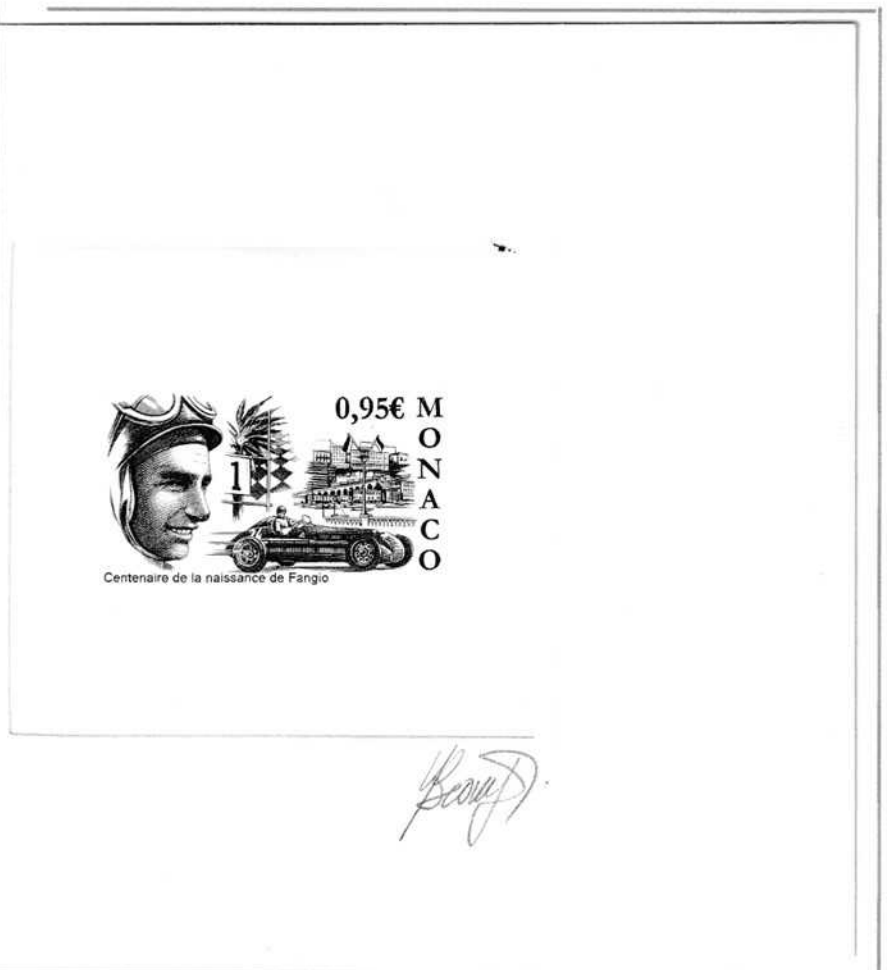

Monaco (2011) - Prova d'artista in nero con timbro a secco della stamperia e firma dell' autore Beaujard

" Bene adesso saliamo al piano di sopra dove ci sono le auto del futuro..."

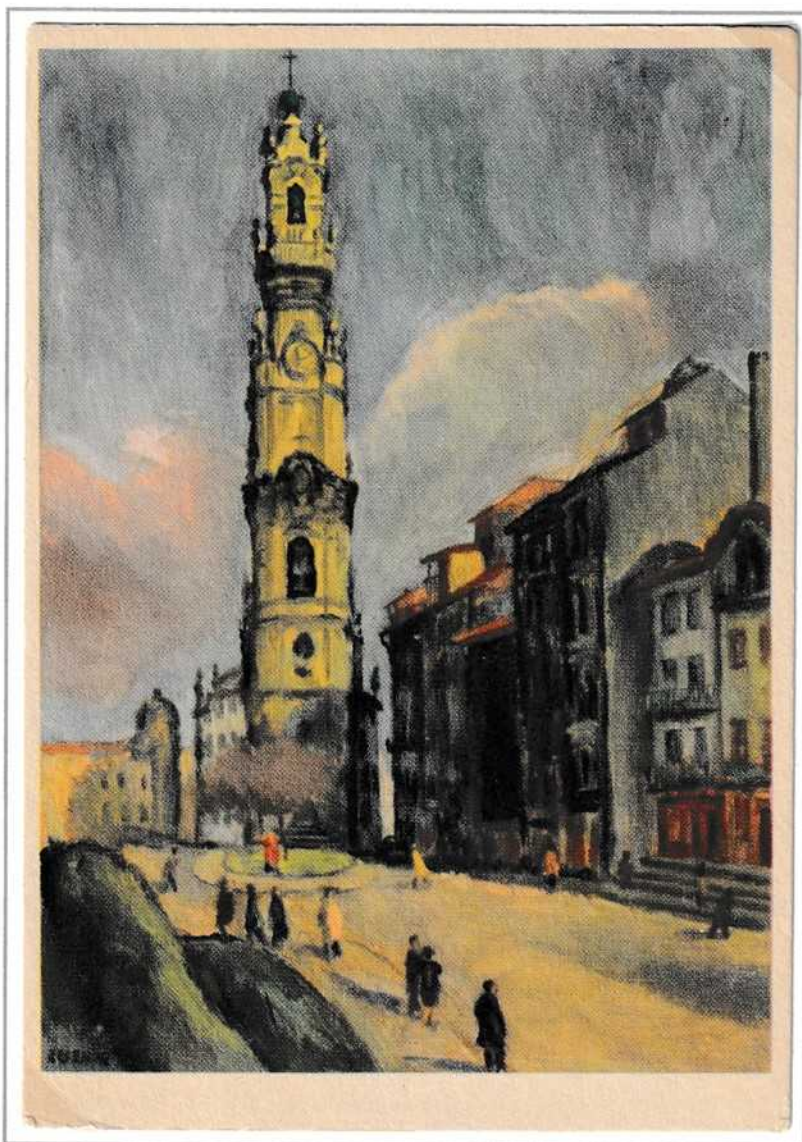

Portogallo (1947) - Cartolina Postale da 50 cent

Prepotenti *le campane della chiesa* vicina casa mi riportano alla realtà, resto ancora un attimo a ripensare al mio fantastico sogno e mi rendo conto che un nuovo giorno si annuncia.

*Salto giù dal letto* mentre la rivista è ancora lì, aperta .



Da un lato il resoconto della *24 ore di Le Mans...*



Annullo 24 ore di Le Mans del 1975, l'anno di questa storia



...appena vinta da *Jackie Ickx*.



Sull'altro lato una foto che ritrae *Niki Lauda*...

...in compagnia di *Enzo Ferrari* con i suoi capelli bianchi e quei famosi occhiali scuri. . . mah . . . quegli occhiali scuri, i capelli bianchi . . . ma allora il mio accompagnatore al museo era . . .



Nel 1975 J. Ickx vince la 24 h di Le Mans su Gulf DR8 con Derek Bell e Niki Lauda si laurea Campione del Mondo in Formula Uno con la Ferrari.