

Dalla Luogotenenza alla Repubblica (Democratica)

usi delle cartoline postali

Le cartoline postali già dal 1874 anno in cui videro la luce, furono considerate dalle Poste come un oggetto postale molto pratico per la trasmissione dei propri messaggi, con una loro tariffa agevolata rispetto alla lettera.

Pertanto non era previsto un utilizzo per altri tipi di invii ai quali poteva corrispondere una tariffa ridotta rispetto a quella della cartolina postale, ad esempio stampe o cartoline 5 parole ecc.

Viene infatti ribadito nel bollettino del Ministero delle Poste n.16 del 1946 che: nella tabella 1 annessa al Decreto Luogotenenziale del 21.1.1946 alla voce 5 relativa alla tariffa speciale per le cartoline illustrate, non sono indicate le cartoline postali.

La tariffa pertanto si considera quella indicata al n.3 della tabella anche quando le cartoline rechino scritti soltanto saluti, auguri e comunque non più di 5 parole.

L'affrancatura medesima è dovuta anche se le cartoline rechino stampati listini, inviti o circolari vari, poichè a tutti gli effetti non possono essere considerate come stampe.

Le cartoline postali vennero anche sovente usate anche in sostituzione degli avvisi di ricevimento, soprattutto in località o negli uffici postali ove vi era carenza dei moduli preposti per tale servizio.

Piano della collezione

La presente collezione si propone di documentare gli usi delle cartoline postali nel periodo che va dalla Luogotenenza alla Repubblica (Cartoline Postali Democratica) in ordine cronologico di emissione, partendo dalle cartoline di Regno con effigie del Re Vittorio Emanuele III, passando per quelle di R.S.I. Luogotenenza, le cartoline di Democratica.

Di ogni cartolina sono descritti il valore, il tipo, il numero di catalogo e inizio e fine validità, sono presentate

le varie tipologie d'uso tramite una selezione di usi significativi.

<i>Introduzione</i>	<i>fogli</i>	<i>1</i>
<i>Le cartoline postali del Regno</i>		<i>2--17</i>
- <i>c.p.Regno posta aerea</i>		<i>18-22</i>
- <i>c.p. del Regno "Vinceremo" ricoperta</i>		<i>23</i>
- <i>c.p. del Regno posta aerea sop. fascetto</i>		<i>24</i>
- <i>c.p.RSI Mazzini</i>		<i>25-27</i>
- <i>c.p.Imperiale senza fasci Luogotenenza</i>		<i>28-30</i>
- <i>c.p.Provvisorie Vinceremo</i>		<i>31-39</i>
- <i>c.p. posta aerea soprastampate</i>		<i>40-42</i>
- <i>c.p. Turrita senza stemma 50-60-cent. - 1,20 Lire</i>		<i>43-51</i>
- <i>c.p.Turrita con stemma 60 cent - 1,20 - 3 Lire</i>		<i>52-59</i>
- <i>c.p.Democratica con stemma 60 cent. - 1.20 -2 -3 -Lire</i>		<i>60-75</i>
- <i>c.p.Democratica senza stemma 3-4-8-20 - 8+8 - 20+20</i>		
- <i>6 -12 - 12+12 - 15 - 15+15</i>		<i>76-120</i>

Bibliografia

U.F.I.: L'intero Postale - numeri vari

F.Filanci, C.Sopracordevole e D.Tagliente: Interitalia

G.Micheli: Le tariffe postali italiane - Vaccari

A.Bodini e G.Carraro : Sassone - Catalogo di storia postale

Cartolina postale "Opere del Regime" da cent.75 (c73) II emissione - distribuita 20.1.1932



29.3.1946
da Pistoia
a Parigi
(Francia)

Per estero:

Tariffa 3 lire - Periodo tariffario: 1.4.1945 - 31.3.1946

Cartolina postale "Opere del Regime" da cent.75 (c76/D) - distribuita 20.1.1932



2.3.1946
da Luzzara
a Bologna

Per interno:

Tariffa 3 lire - Periodo tariffario: 1.2.1946 - 24.3.1947

Cartolina postale "Imperiale" da cent.15 (c79) - distribuita 18.10.1932 - f. c. 31.12.1935 (poi tollerate)



C79 A - cartoncino grigio



30.1.1946
da Comacchio
a Ferrara

Per interno:
Tariffa 1,20 lire
Periodo tariffario:
1.4.1945 - 31.1.1946

Ad mris. felm.
Quintini Cavalley

Ill. mris
sig. Dott. Ivo Minerbi
Via Massim' 9,
Ferrara



25.4.1946
da Catania a Roma

Per interno:
Tariffa 3 lire
Periodo tariffario:
1.2.1946 - 24.3.1947

La cartolina per essere utilizzata, veniva venduta già con francobolli aggiunti per la tariffa da £.1,20, venne invece utilizzata dopo il secondo aumento tariffario, che elevava la tariffa a £.3, per comodità come di sovente, si aggiungevano direttamente 2 lire, come in questo caso "Gemelli £.1"

paran parant.
Tu indicabis au tibi pte qual
cogitem explanare in me
et tunc vale
Ad hunc

M. H. Roberto L'auoglio Ferraro
Via S. C. App. 135
Catania

All' Eg. L'au
Dott. Mario Gianoglio
Via Cerveteri 13
Roma

Cartolina postale "Imperiale" da cent.30 (c80) - distribuita 18.10.1932 - 31.12.1935 (poi tollerate)



C80 - bruno su avorio - C80A- bruno su grigio



9.11.1945
da Catania
a Avola

Per interno:
Tariffa 1.20 lire - Periodo tariffario: 1.4.1945 - 31.1.1946

Cartolina postale "Imperiale" da cent.30 (c80) - distribuita 18.10.1932 - f. c. 11.7.1946



20.10.1946
da Forli
a Faenza

Per interno: Tariffa 3 lire - Periodo tariffario: 1.2.1946 - 24.3.1947
 affrancata per 2,30 Lire difetto cent. 70, forse il mittente intendeva affrancare la cartolina per 2,40 Lire che era il doppio della vecchia tariffa, si usava se pur infrequentemente usare questa ufficiosa tariffa, copiando quello che era accaduto con il reale raddoppio di teriffa per le lettere



24.9.1947
da Lucca a
Freburgi
(Germania)

Per estero:
 Tariffa 20 lire - Periodo tariffario: 1.9.1947 - 10.8.1948
 Raro uso come supporto in periodo tardo e non ricoperto, affrancato con Democratica £.20



C81 - cartoncino avorio

9.4.1946
da Firenze
a Ginevra
(Svizzera)



Per estero:
Tariffa 10 lire - Periodo tariffario: 1.4.1946 - 31.8.1947

Cartolina postale "Imperiale" da cent.75 (c81) - distribuita 18.10.1932 - f. c. 11.7.1946



2.6.1945
da Arezzo
per Città

Per distretto:
Tariffa 1,20 lire - Periodo tariffario: 1.4.1945 - 31.1.1946



22.5.1946
(Re di Maggio)
da
Subbiaco
a Cremona

Per interno:
Tariffa 3 lire - Periodo tariffario: 1.2.1946 - 24.3.1947

Cartolina postale "Impero" da cent.50 (C 95) - distribuita 11.7.1940 - f. c. 11.7.1946



21.4.1946
da Bologna
a Firenze

Per interno:
Tariffa 3 lire - Periodo tariffario: 1.2.1946 - 24.3.1947

Cartolina postale "Impero" da cent.50 (C 96/D) - distribuita 11.7.1940 - f. c. 11.7.1946



27.1.1946
da Bologna
per distretto

Per distretto:
Tariffa 60 cent. - Periodo tariffario: 1.4.1945 - 31.1.1946



C97 cartoncino avorio



30.7.1944
da Roma Centro
a P.M.3600

Per interno:

Tariffa ridotta Militare 15 cent. - Periodo tariffario: 1.7.1940 - 30.7.1944

datario in gomma 12 agosto 1944 e timbro in viola A.C.S. dell'ufficio di controllo censura Alleata



2.1.1945
da Viterbo
per Orvieto

Per interno:
Tariffa 60 cent. - Periodo tariffario: 1.10.1944 - 31.3.1945
bollo in nero A.C.S. dell'ufficio di controllo censura Alleata



27.11.1945
da Civitella dei
Pazzi a Perugia

Per interno:
Tariffa 1,20 lire - Periodo tariffario: 1.4.1945 - 31.1.1946
apposizione dei francobolli intenta a coprire lo stemma con fasci e la scritta "Vinceremo"

Cartolina postale "Imperiale Vinceremo" da cent.15 (C 97) - distribuita 19.7.1942 - f. c. 10.7.1946



4.4.1946
da Chiomonte
a Villafranca
d'Asti

Per interno:

Tariffa 3 lire - Periodo tariffario: 1.2.1946 - 24.3.1947

apposizione dei francobolli intenta a coprire lo stemma con fasci e la scritta "Vinceremo"



4.6.1946
(Re di Maggio)
da Monsampolo
del Tronto per
distretto

Avviso di Ricevimento:

Tariffa 4 lire - Periodo tariffario: 1.2.1946 - 24.3.1947

gli interi postali divennero moduli di emergenza degli avvisi di ricevimento ove vi fosse carenza di moduli preposti.

Cartolina postale "Imperiale Vinceremo" da cent.15 (C 97) - distribuita 19.7.1942 - f. c. 10.7.1946



15.3.1945
da Acqui Platani
a Aidone

Raccomandata per interno:

Tariffa 1,80 Lire - c.p. 60 cent. + racc. 1,20 lire - Periodo tariffario: 1.10.1944 - 31.3.1945



23.2.1946
da Bastia
Umbra
a Bastiola

Raccomandata per interno:

Tariffa 8 lire - c.p. 3 lire + racc. 5 lire - Periodo tariffario: 1.2.1946 - 24.3.1947

Cartolina postale "Imperiale Vinceremo" da cent.15 (C 97) - distribuita 19.7.1942 - f. c. 10.7.1946



27.9.1944
da Catania a
New York
(U.S.A.)

Per Estero:
Tariffa 1,50 Lire - Periodo tariffario: 1.9.1944 - 30.3.1945
Rara affrancatura complementare AMGOT su cartolina postale Imperiale Vinceremo



4.5.1945
da Roma a
Parigi (Francia)

Per Estero:
Tariffa 3 Lire - Periodo tariffario: 1.4.1945 - 30.3.1946
bollo circolare in viola di censura Militare Alleata per corrispondenza civile

Cartolina postale "Imperiale Vinceremo" da cent.30 (C 98) - distribuita 19.7.1942 - f. c. 10.7.1946



C98 - Cartoncino Crema - Camoscio



17.6.1945
da Roma a
Reggio Emilia

Per interno: Tariffa 1,20 Lire - Periodo tariffario: 1.4.1945 - 31.1.1946
Cartolina di dimensioni maggiori - 114 x 150 , compare in alto striscia indirizzo

Cartolina postale "Imperiale Vinceremo" da cent.30 (C 98) - distribuita 19.7.1942 - f. c. 10.7.1946



4.2.1944
da Napoli per città

Per interno:

Tariffa 50 cent. - Periodo tariffario: 1.8.1940 - 30.9.1944 - Rara affrancatura mista G.M.A. - Regno

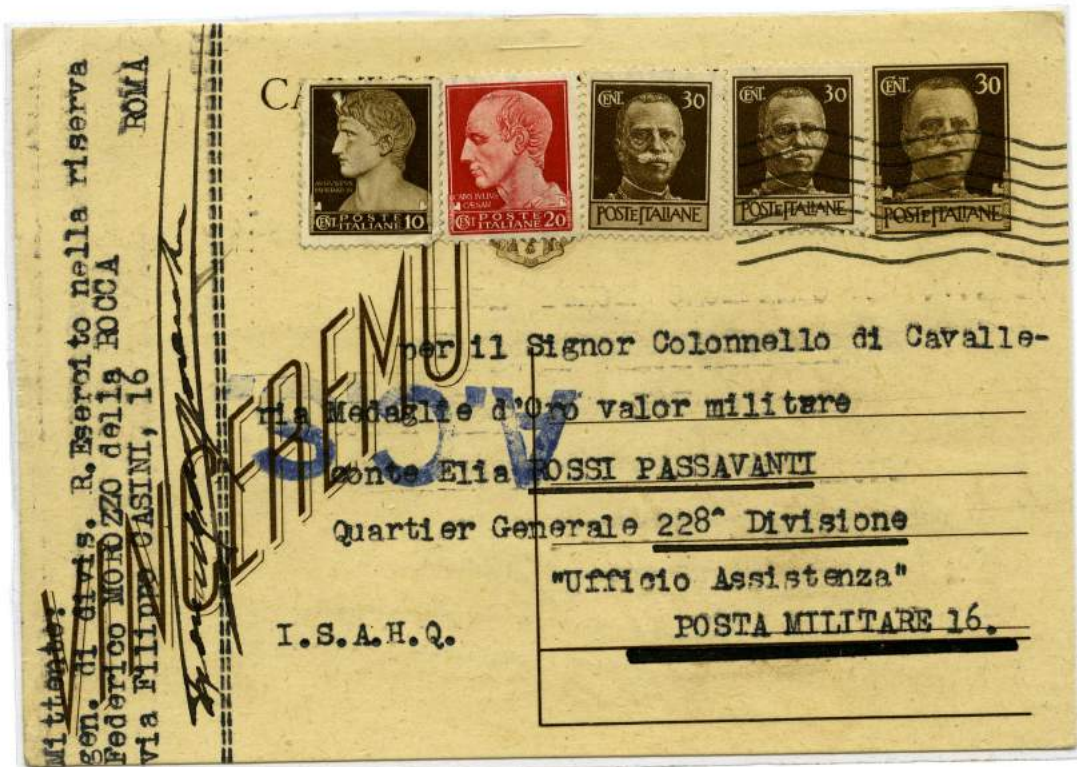

15.4.1945
da Roma a
Posta Militare
16

Per interno:

Tariffa 1,20 Lire - Periodo tariffario: 1.4.1945 - 31.1.1946

Cartolina postale "Imperiale Vinceremo" da cent.30 (C 98) - distribuita 19.7.1942 - f. c. 10.7.1946



8.1.1946
da Monte Urano
a Porto
S.Elpidio

Avviso di Ricevimento
Tariffa 2 lire - Periodo tariffario: 1.4.1945 - 31.1.1946



22.4.1946
da Spoleto
a Preci

Per interno:
Tariffa 3 lire - Periodo tariffario: 1.2.1946 - 24.3.1947

Cartolina postale "Imperiale Vinceremo" da cent.30 (C 98) - distribuita 19.7.1942 - f. c. 10.7.1946



17.2.1945
da Bari a
Perugia

Raccomandata - Espresso per interno:
Tariffa 4,30 Lire - C.P. 60 cent. + racc. 1,20 Lire + espresso 2,50 Lire
Periodo tariffario: 1.10.1944 - 30.3.1945



20.4.1946
da Perugia
a Ginevra
(Svizzera)

per estero:
Tariffa 10 Lire - C.P. 10 Lire - Periodo tariffario: 1.4.1946 - 30.8.1947

Cartolina postale "Posta Aerea" da cent.60 (C 99) - distribuita 24.10.1942 - f. c. 1.7.1946



29.10.1944
da Firenze
a Potenza

Per interno:
Tariffa 60 cent. - Periodo tariffario: 1.10.1944 - 31.3.1945

Cartolina postale "Posta Aerea" da cent.60 (C 99) - distribuita 24.10.1942 - f. c. 1.7.1946



18.8.1945
da Chiesina
Uzzanese
a Firenze

Per interno:
Tariffa 1,20 - Periodo tariffario: 1.4.1945 - 31.1.1946



7.5.1946
da Torino
a Barge

Per interno:
Tariffa 3 Lire - Periodo tariffario: 1.2.1946 - 24.3.1947

Cartolina postale "Posta Aerea" da cent.60 (C 99) - distribuita 24.10.1942 - f. c. 1.7.1946



Per interno:
 Tariffa 3 Lire - Periodo tariffario: 1.2.1946 - 24.3.1947



1.2.1945
 da Firenze
 a Montepulciano

Espresso per interno:
 Tariffa 3,10 Lire - Periodo tariffario: 1.4.1945 - 31.1.1946

Cartolina postale "Imperiale" da cent.15 (c79) - distribuita 18.10.1932 - f. c. 31.12.1935 (poi tollerate)



7.6.1945
da Napoli
a Salerno

Per interno:
Tariffa 1,20 lire
Periodo tariffario:
1.4.1945 - 31.1.1946



20.8.1945
da Casinalbo
a Modena

Per interno:
Tariffa 1,20 lire
Periodo tariffario:
1.4.1945 - 31.1.1946

Cartolina postale "Fascetto Vinceremo" da cent.30 (C 104)
distribuita 29.7.1944 - f. c. 25.4.1945 poi tollerata



8.10.1945
da Genova
a Pietraligure

Per interno:

Tariffa 1,20 Lire - Periodo tariffario: 1.4.1945 - 31.1.1946

a differenza della cartolina Mazzini cent.30 che venne spesso ricoperta in periodo Luogotenenziale, questa cartolina non venne utilizzata usualmente come supporto e quindi ricoperta, questo è un raro uso di cui si conoscono pochissimi casi.

Cartolina postale "Giuseppe Mazzini" da cent.30 (C 112) - distribuita 11.7.1944 - f. c. 12.5.1945
poi tollerata



Per interno: Tariffa cent.30

Taglio fortemente spostato in basso, in alto si nota la linea orizzontale dell'indirizzo



10.11.1944
 da Saronno
 a Parma

Per interno: Cartolina usata come Avviso di Ricevimento
 Tariffa £.1 - Periodo tariffario: 1.210.1944 - 31.3.1945

Cartolina postale "Giuseppe Mazzini" da cent.30 (C 112) - distribuita 11.7.1944 - f. c. 12.5.1945
poi tollerata



4.5.1946
 da Rovigo
 a Napoli

Per interno:
 Tariffa £.3 - Periodo tariffario: 1.2.1946 - 24.3.1947



9.11.1946
 da Gorizia
 a Roma

Per interno:
 Tariffa £.3 - Periodo tariffario: 1.2.1946 - 24.3.1947

Raro uso della cartolina ricoperta e uasta come supporto nella zona (AMG-VG), scritta dello stemma RSI annullata a penna "ITALIA" spedita come di regola con francobolli soprastampati AMG-VG

Cartolina postale "Giuseppe Mazzini" da cent.30 (C 112) - distribuita 11.7.1944 - f. c. 12.5.1945
poi tollerata



20.2.1948
 da Roma
 per distretto

Per interno:
 Tariffa 8 Lire - Periodo tariffario: 1.9.1947 - 10.8.1948



15.9.1945
 da Verona
 a Dalten
 (Olanda)

Mittente:
 Librio Barbieri
 Via G.C. Camorroni 14
 Borgo Trento
 VERONA

Sig. dott. prof. Brijce

12 Willemstraat

Dalten

(Olanda)

Per estero : Tariffa £.3 - Periodo tariffario 1.4.1945 - 31.3.1946
 non comune l'uso per estero di questa cartolina per i paesi neutrali

Cartolina postale "Imperiale" da cent.60 verde su avorio (C 113) - su verdino (113A)
fr.llo e stemma senza fasci ,distribuita 18.12.1944 - f. c. 29.6.1946



28.3.1945
da Roma
a Perugia

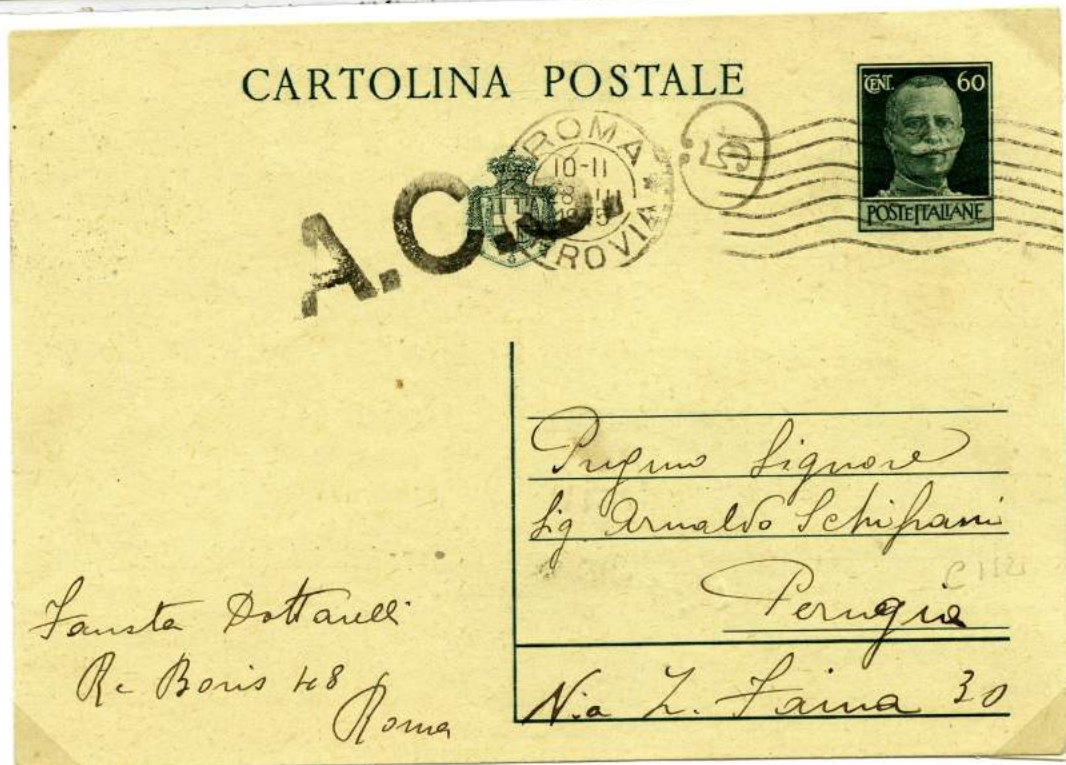

Per interno:
Tariffa 60 cent. - Periodo tariffario: 1.10.1944 - 31.3.1945

Cartolina postale "Provvisorie Vinceremo" da cent.60/15 (C 114)

sop.del nuovo stemma e nuovo valore sul francobollo - distribuita 30.3.1945 - f. c. 1.7.1946

21.2.1945
da Napoli a
Grumo Nevano

Raccomandata
per interno:
Tariffa 1,80 lire -
cartolina 60 cent.
racc. aperta 1,20 L.
Periodo tariffario:
1.10.1945
31.3.1945



Indirizzo
di Giuseppe Giustini
via Rossini 6 Roma
e la Mamma come va?
e di corrispondente di
buono?
Vanti con saluti alla
Mamma. Alois. Sandra.
Giovanni. Maria. Maria
e Maria ai quali darete
anche una tirata d'onore
Bacioni Giustini



Indirizzo
S. Napoli

19.3.1945 da Roma a Perugia
Espresso per interno:
Tariffa 3,10 Lire - C.P. 60 cent. +
Espresso 2,50 Lire - Periodo
tariffario: 1.10.1944 - 31.3.1945
affrancatura integrata con
2 francobolli espresso Imperiale
soprastampati P.M.
cartolina senza bollo di partenza,
bollo di arrivo a Perugia
21.3.1945 - bollo A.C.S.

Indirizzo
Alois Giustini
Corso Vannucci
Perugia 40

19.8.1945
da Lucca a
Langental
(Svizzera)

Per estero:
Tariffa 3 Lire
Periodo tariffario:
1.4.1945 - 31.3.1946
Affrancata per 3,20 Lire
bollo di censura



Cartolina postale "Imperiale" da cent.60 verde su verdino (C 113 A) - fr.llo e stemma senza fasci distribuita 18.12.1944 - f. c. 29.6.1946



20.1.1946
da Napoli
per città

Per distretto:
Tariffa 60 cent. - Periodo tariffario: 1.4.1945 - 31.1.1946



8.9.1946
da Barra (NA)
a Catanzaro

Per interno:
Tariffa 1,20 Lire - Periodo tariffario: 1.4.1945 - 31.1.1946

Cartolina postale "Provvisorie Vinceremo" da cent.60/15 (C 114)
sop.del nuovo stemma e nuovo valore sul francobollo - distribuita 30.3.1945 - f. c. 1.7.1946

18.10.1945
 da Prato
 a Perugia

Per interno:
 Tariffa 1,20 lire -
 Periodo tariffario:
 1.4.1945 -
 31.1.1946
 uso isolato senza
 aggiunta di
 francobolli (tariffa
 cent.60 distretto)
 non tassata

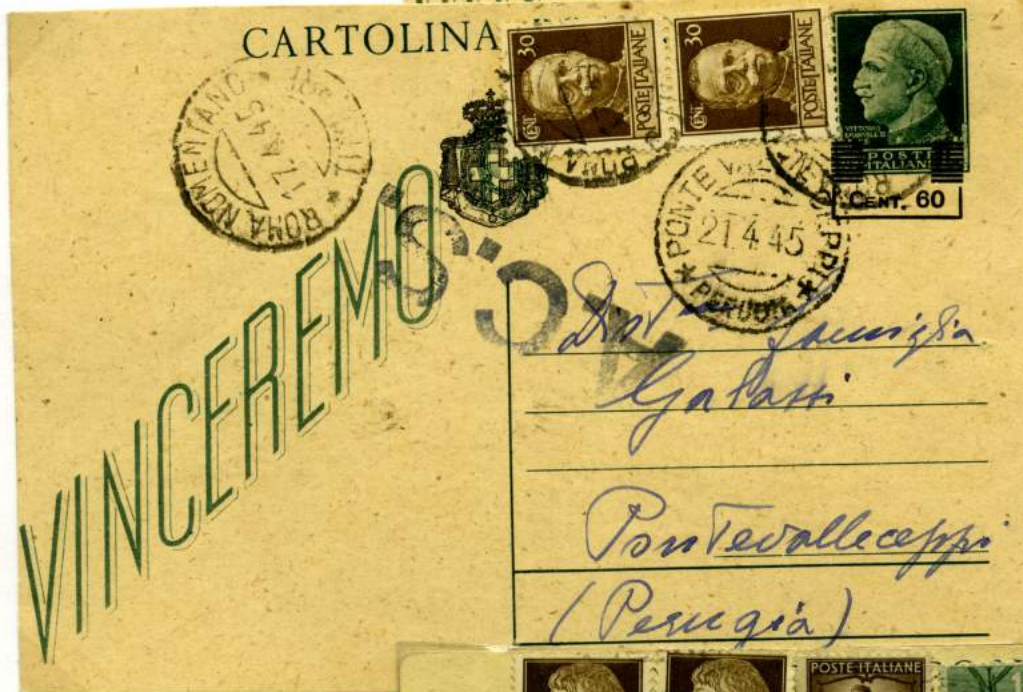

17.4.1945
 da Roma
 Nomentano
 a Ponte
 Valleceppi

Per interno:
 Tariffa 1,20 Lire
 Periodo tariffario:
 1.4.1945 - 31.1.1946

9.4.1946
 da Reggio
 Calabria
 a Favazzina

Per interno:
 Tariffa 3 Lire
 Periodo tariffario:
 1.2.1946- 24.3.1947
 Raro uso di questa
 cartolina con
 francobolli
 Democratica



Cartolina postale "Provvisorie Vinceremo" da lire 1,20/15 (C 115)
sop. del nuovo stemma e nuovo valore sul francobollo - distribuita 30.3.1945 - f. c. 1.7.1946

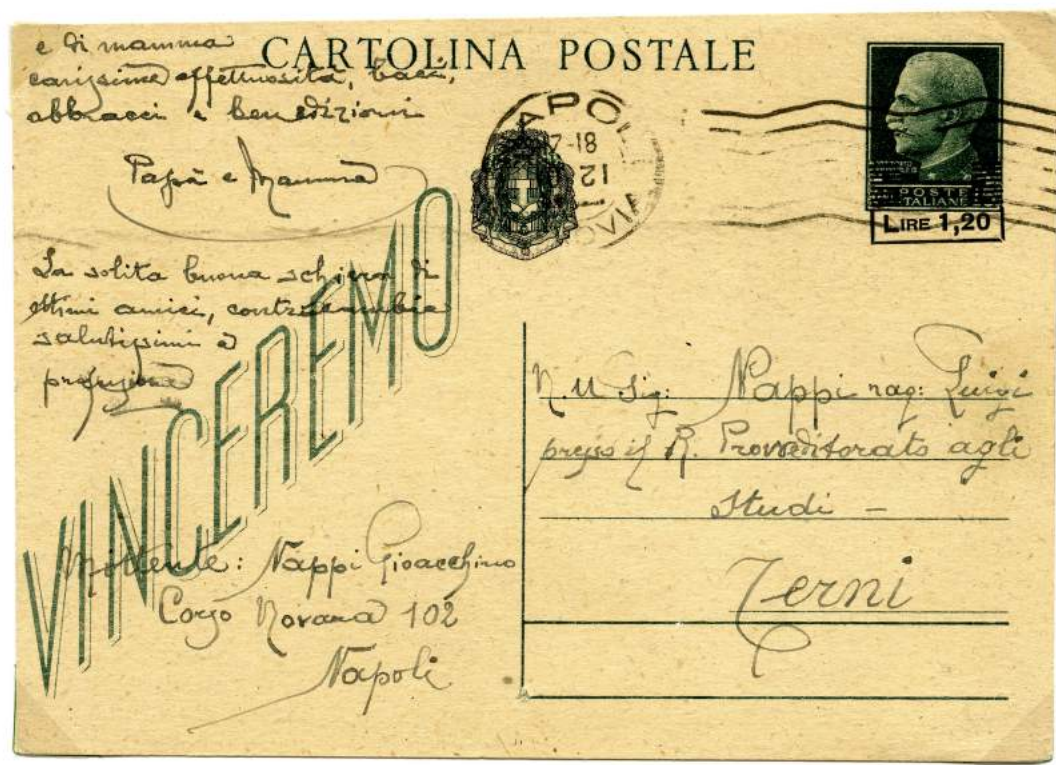

12.9.1945
 da Napoli
 a Terni

Per distretto:
 Tariffa 1,20 Lire - Periodo tariffario: 1.4.1945 - 31.1.1946
 colore del cartoncino camoscio

Cartolina postale "Provvisorie Vinceremo" da lire 1,20/15 (C 115)
sop.del nuovo stemma e nuovo valore sul francobollo - distribuita 30.3.1945 - f. c. 1.7.1946



5.12.1947
 da Fano
 a Foligno

Per interno:

Tariffa 8 Lire - Periodo tariffario: 1.8.1947- 9.4.1949

nonostante la cartolina fosse fuori validità da oltre un anno, venne perfettamente considerata nell'affrancatura.



21.6.1945
 da Agnone
 a Roma

Espresso per interno:

Tariffa 6,20 Lire - C.P. 1,20 Lire + espr. 5 Lire - Periodo tariffario: 1.4.1945 - 31.1.1946

Cartolina postale "Provvisorie Tappeto" da lire 1,20/15 (C 116)
sop. con tappeto di parentesi alternate su "Vinceremo" 3 Tipi
distribuita 2.5.1945 - f. c. 1.7.1946

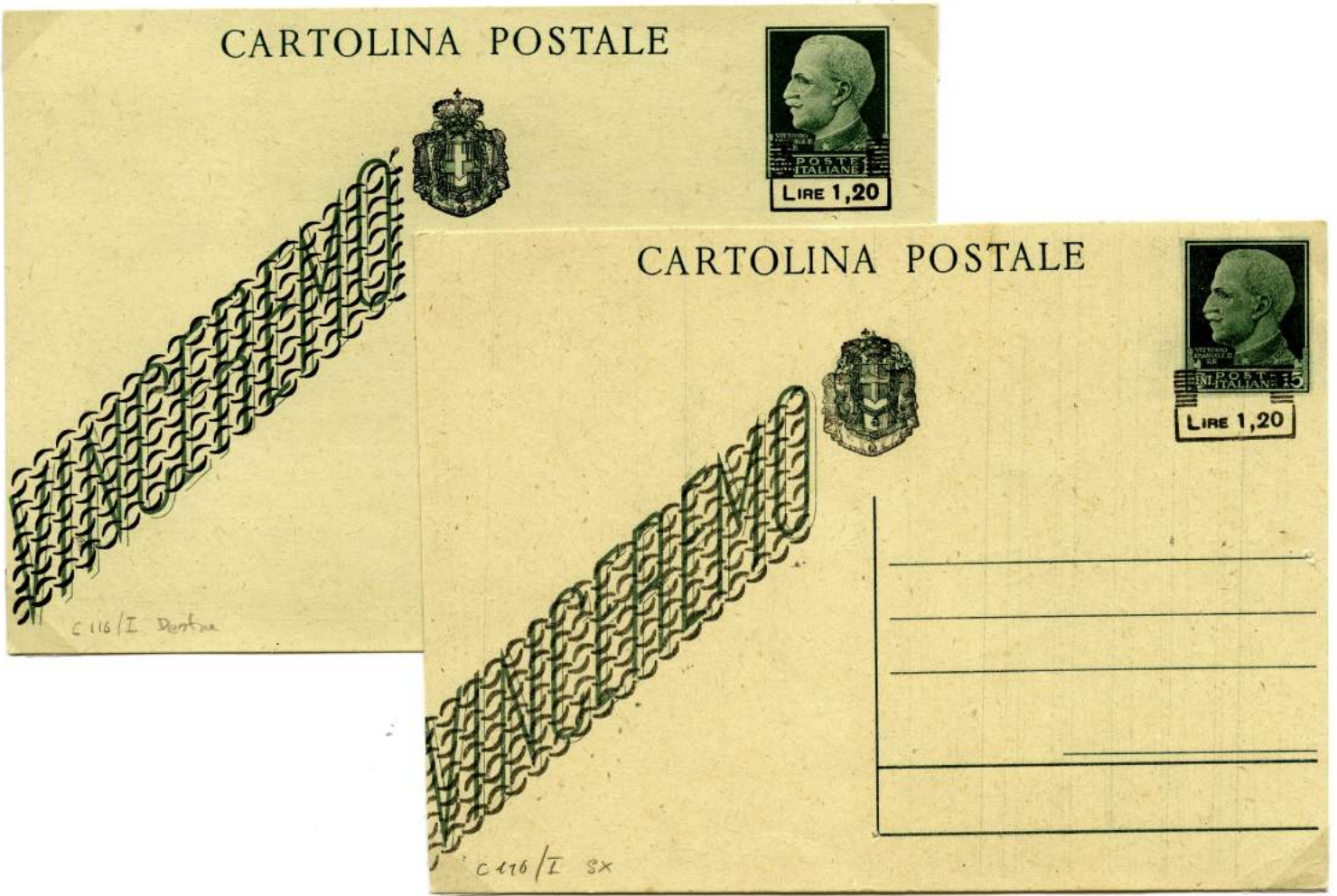

16.7.1945
 da Poppi
 Stazione a
 Arezzo

Per interno: Tariffa 1,20 - Periodo tariffario: 1.4.1945 - 31.1.1946
Cartolina con Tappeto 1° tipo sx con doppia Soprastampa

Cartolina postale "Provvisorie Tappeto" da lire 1,20/15 (C 116)
sop.con tappeto di parentesi alternate su "Vinceremo" - distribuita 2.5.1945 - f. c. 1.7.1946



15.9.1945
 da Citerna
 a Sansepolcro

Per interno:
 Tariffa 1,20 Lire - Periodo tariffario: 1.4.1945 - 31.1.1946
Soprastampa Tappeto 1° tipo



15.7.1945
 da Firenze
 a Varno

Per interno:
 Tariffa 1,20 Lire - Periodo tariffario: 1.4.1945 - 31.1.1946
Soprastampa Tappeto 2° tipo capovolta C116/Aa

Cartolina postale "Provvisorie Tappeto" da lire 1,20/15 (C 116)
sop. con tappeto di parentesi alternate su "Vinceremo" - distribuita 2.5.1945 - f. c. 1.7.1946

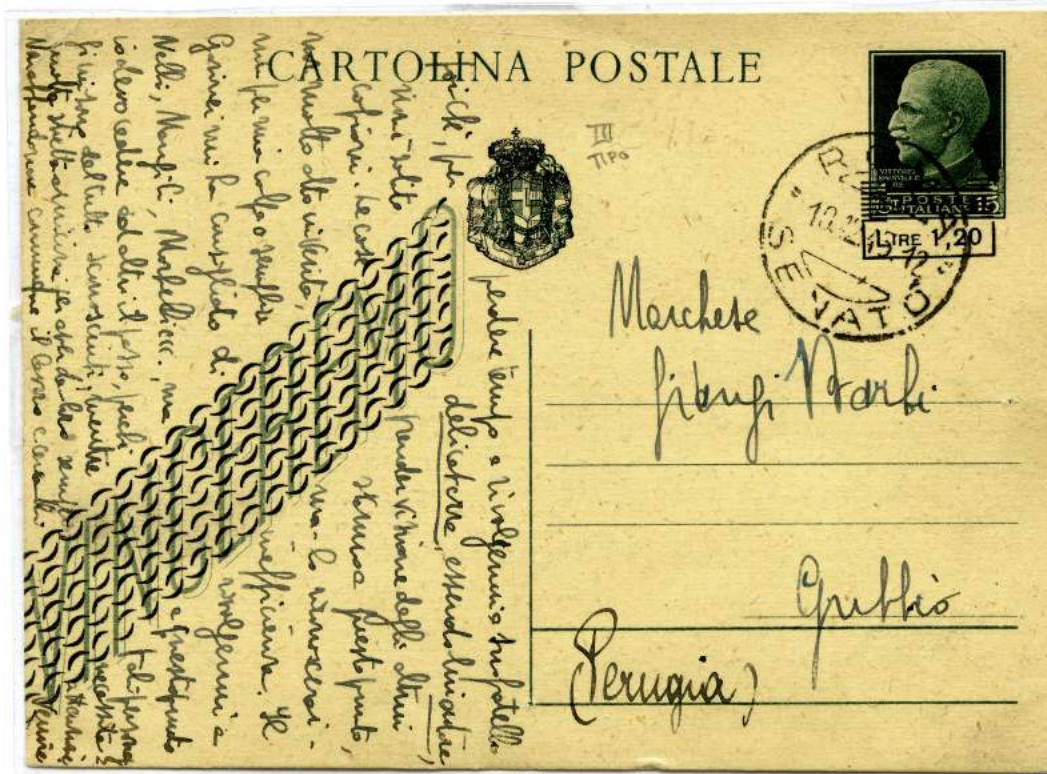

Per interno:
 Tariffa 1,20 Lire - Periodo tariffario: 1.4.1945 - 31.1.1946
 Soprastampa Tappeto 3° tipo

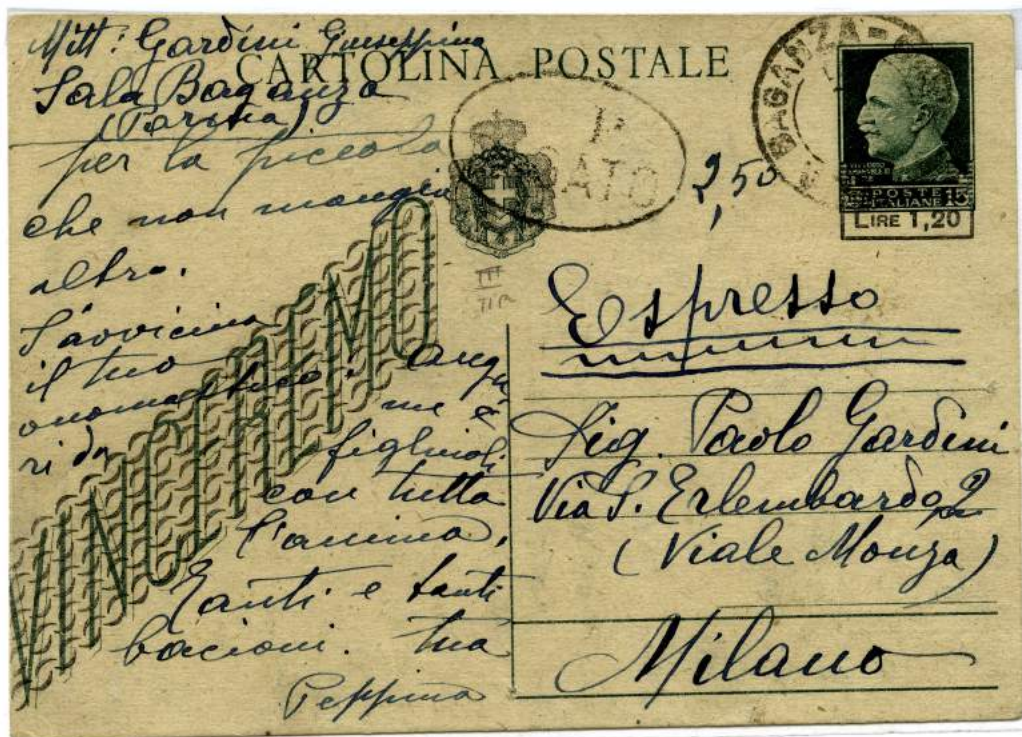

Espresso Per interno:
 Tariffa 3,70 Lire - Periodo tariffario: 1.4.1945 - 31.1.1946
 La tassa dell'espresso venne pagata in emergenza, applicato il bollo ovale (P.Pagato)
 e manoscritto 2,50
 Soprastampa Tappeto 3° tipo

Cartolina postale "Provvisorie Tappeto" da lire 1,20/15 (C 116)
sop. con tappeto di parentesi alternate su "Vinceremo" - distribuita 2.5.1945 - f. c. 1.7.1946



5.9.1945
 da Perugia
 a Città di
 Castello

Per interno:
 Tariffa 3,60 Lire - C.P. 1,20 Lire + Racc. 2,40 Lire - Periodo tariffario: 1.4.1945 - 31.1.1946
Sopratampa Tappeto 3° tipo



16.7.1945
 da Firenze
 a Cham
 (Svizzera)

Per estero:
 Tariffa 3 Lire - Periodo tariffario: 1.4.1945 - 31.3.1946
Soprastampa Tappeto 3° tipo

Cartolina postale "Provvisorie Mascherina" da lire 1,20/30 (C 117)
sop. in rosso sullo stemma e con tappeto di parentesi alternate su "Vinceremo"
e effigie del Re ricoperta - distribuita 2.5.1945 - f. c. 1.7.1946

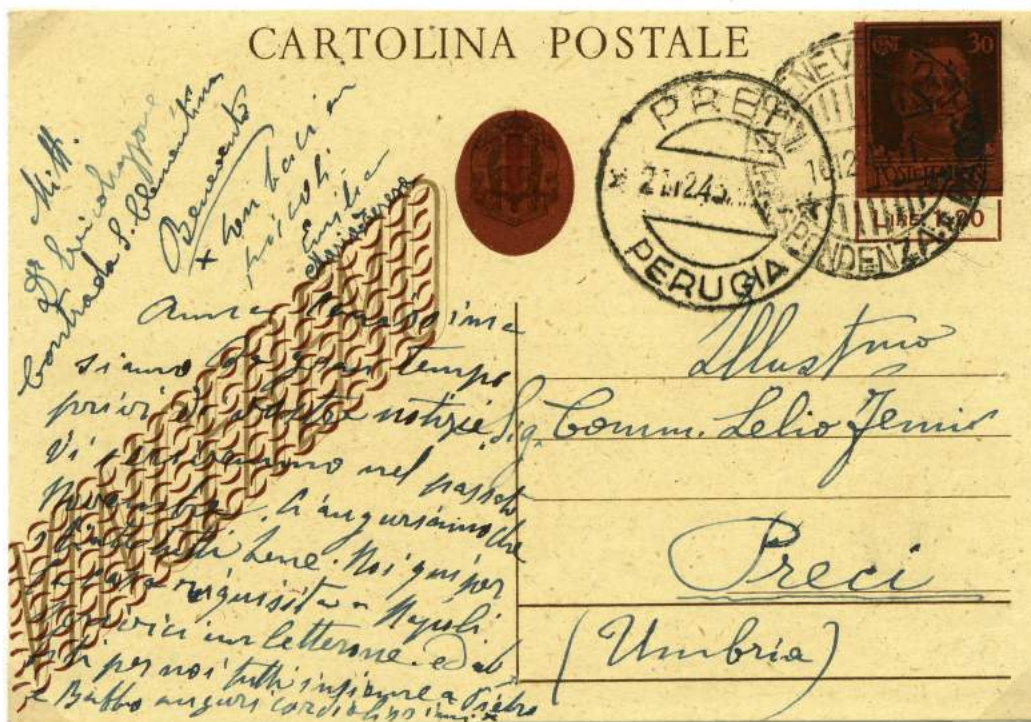
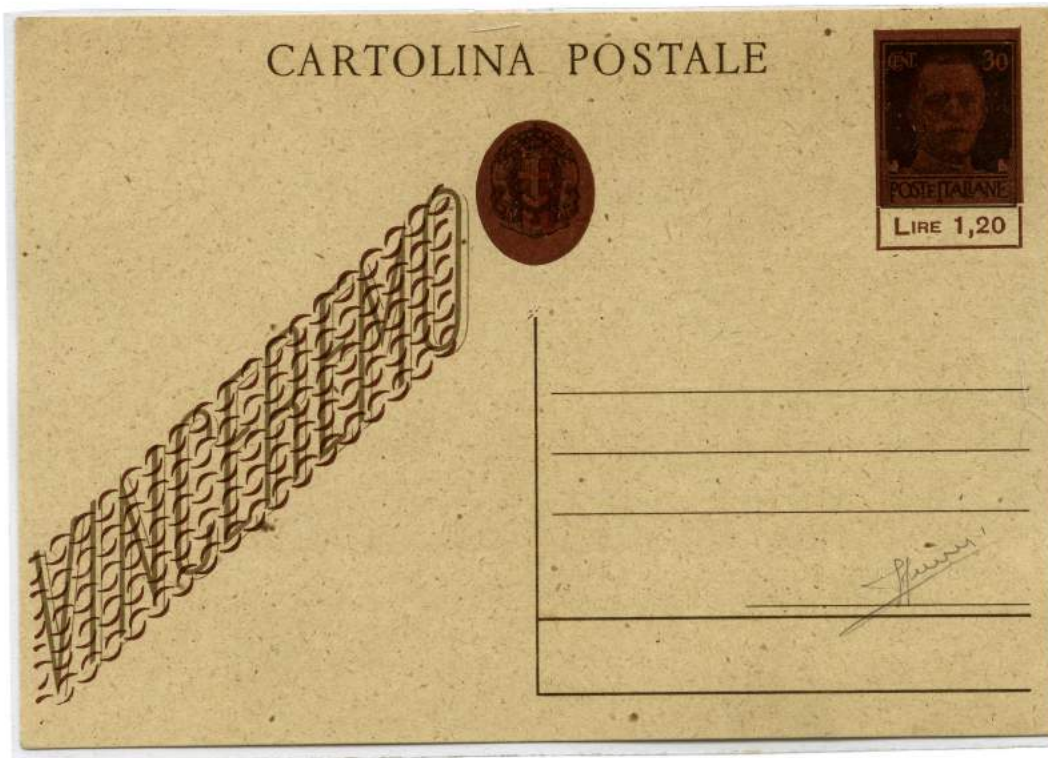

16.12.1945
da Benevento
a Preci

Per interno:
Tariffa 1,20 Lire - Periodo tariffario: 1.4.1945 - 31.1.1946

Cartolina postale "Provvisorie Mascherina" da lire 1,20/30 (C 117)
sop. in rosso sullo stemma e con tappeto di parentesi alternate su "Vinceremo"
e effigie del Re ricoperta - distribuita 2.5.1945 - f. c. 1.7.1946

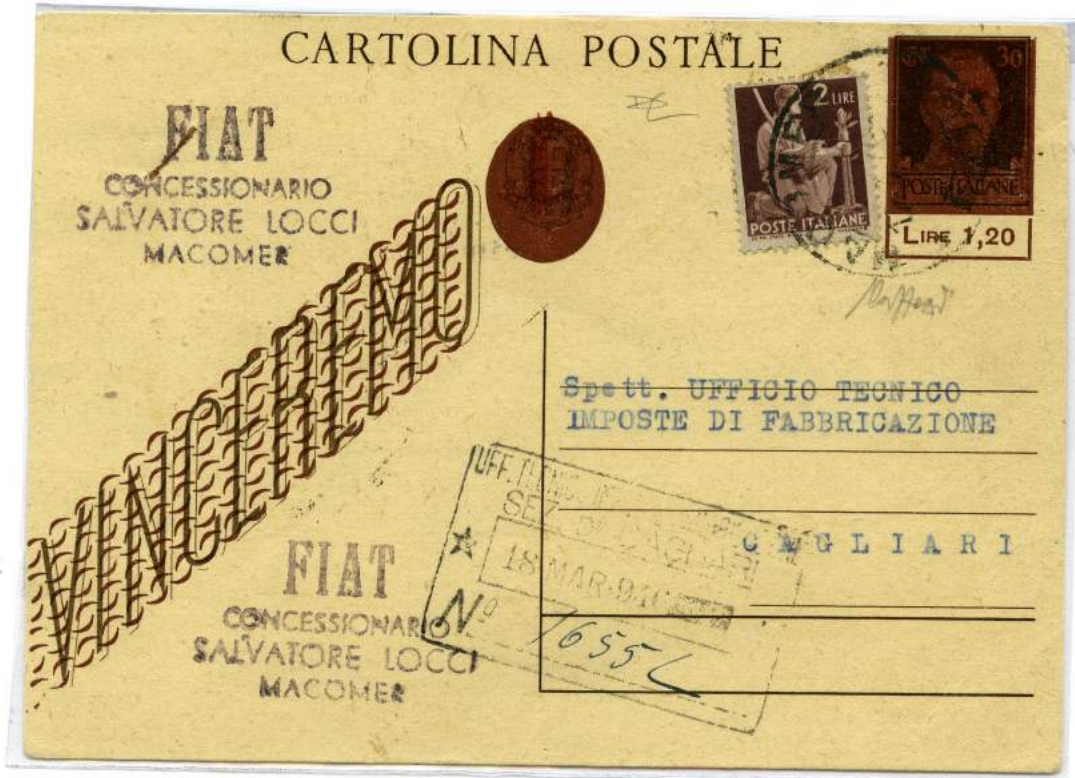

16.3.1946
 da Macomer
 a Cagliari

Per interno:
 Tariffa 3 Lire - Periodo tariffario: 1.2.1946 - 24.3.1947
 affrancata per comodità in ecc. cent.20



19.9.1945
 da Pescara a
 Maennedy
 (Svizzera)

Per estero:
 Tariffa 3 Lire - Periodo tariffario: 1.2.1946 - 31.3.1946

Cartolina postale "Posta Aerea soprastampate" da lire 1,20/60 (C 118)
sop. in rosso arancio sullo stemma e 5 barre sul valore del francobollo
distribuita 4.7.1945 - f. c. ad esaurimento



C118 B
stampa spostata in basso



14.9.1946
da Ozieri
a Sassari

Per interno:
Tariffa 3 Lire - Periodo tariffario: 1.2.1946 - 24.3.1947

**Cartolina postale "Posta Aerea soprastampate" da lire 1,20/60 (C 118)
sop. in rosso arancio sullo stemma e 5 barre sul valore del francobollo
distribuita 4.7.1945 - f. c. ad esaurimento**



6.10.1945
 da Castronuovo
 a Sondrio

Espresso Per interno:
 Tariffa 6,20 Lire - (C.P. 1,20 Lire + Espresso 5 Lire) Periodo tariffario: 1.4.1945 - 31.1.1946



17.10.1945
 da Palermo
 a Cingoli

Raccomandata per interno:
 Tariffa 3,60 Lire - (C.P. 1,20 Lire + Racc. 2,40 Lire) - Periodo tariffario: 1.4.1945 - 31.1.1946

Cartolina postale "Posta Aerea soprastampate" da lire 1,20/70 (C 119)
sop. in blu sullo stemma e 5 barre sul valore del francobollo
distribuita 4.7.1945 - f. c. ad esaurimento



10.12.1946
da Viterbo
a Roma

Per interno:
Tariffa 3 Lire - Periodo tariffario: 1.2.1946 - 24.3.1947
affrancata usualmente per comodità in ecc. cent.20

Cartolina postale "Turrta senza stemma" (C120) cent.50 Violetto
Emissione di Novara - distribuita 2.5.1945 - f. c. 1.1.1949



29.6.1945
da Ovada
a Roma

Per interno:

Tariffa cent.50 (Nord Italia) - Periodo tariffario: 1.4.1945 - 31.1.1946



21.12.1945
da Genova
per città

Per distretto:

Tariffa cent.60 - Periodo tariffario: 1.4.1945 - 31.1.1946

Cartolina postale "Turrta senza stemma" (C120) cent.50 Violetto
Emissione di Novara - distribuita 2.5.1945 - f. c. 1.1.1949



15.5.1946
 (Regno Umberto II)
 da Fratta Polesine
 a Ferrara

Per interno:
 Tariffa 3 Lire - Periodo tariffario: 1.2.1946 - 24.3.1947
 Raro uso della Marca da Bollo cent.50 Luogotenenza, con francobollo ordinario



9.5.1946
 da Trieste a
 Budapest
 (Ungheria)

Per estero: Usata come stampe (prestampata al retro)
 Tariffa Stampe 3 Lire - affrancata per 3,70 Lire - Periodo tariffario: 1.4.1946 - 30.8.1947
 Raro uso a Trieste della cartolina non soprastampata, con aggiunta francobolli dell'AM.G. V.G.
 al retro bolli di transito, arrivo e di censura Alleata.

Cartolina postale "Turrta senza stemma" (C120) cent.50 Violetto
Emissione di Novara - distribuita 2.5.1945 - f. c. 1.1.1949



11.12.1945
 da Chieti
 a Firenze

Espresso per interno:

Tariffa 6,20 Lire - Affrancata per 8 Lire - Periodo tariffario: 1.4.1945 - 31.1.1946

"affrancata in eccesso di 1,80 Lire, si può ipotizzare che il mittente, nel comporre l'integrazione dell'affrancatura, abbia confuso il 2 Lire Democratica con il 20 Cent. Democratica, anch'esso dello stesso colore.



29.3.1946
 da Cesena
 a Roma

Espresso per interno:

Tariffa 13 Lire - C.P. 3 Lire + Espresso 10 Lire - Periodo tariffario: 1.2.1946 - 24.3.1947

Rara affrancatura mista di 3 periodi (Regno- R.S.I. -Luogotenenza)

Cartolina postale "Turrta senza stemma" (C121) cent.60 Arancio
Emissione di Novara - distribuita 2.5.1945 - f. c. 1.1.1949



12.11.1946
 da Ancona
 a Cartoceto

Stampe:
 Tariffa 1 Lira - Periodo tariffario: 1.2.1946 - 24.3.1947



27.11.1946
 da Nardò
 a Roma

Cedola Commissione Libreria:
 Tariffa 1 Lira - Periodo tariffario: 1.2.1946 - 24.3.1947

Cartolina postale "Turrina senza stemma" (C121) cent.60 Arancio
Emissione di Novara - distribuita 2.5.1945 - f. c. 1.1.1949



3.12.1946
 da Palo
 del Colle
 a Bari.

Per interno:
 Tariffa 3 Lire - Periodo tariffario: 1.2.1946 - 24.3.1947



15.1.1947
 da Torino
 a Calcutta
 (India)

Per estero:
 Tariffa 10 Lire - Periodo tariffario: 1.4.1946 - 31.8.1947

Cartolina postale "Turrta senza stemma" (C121) cent.60 Arancio
Emissione di Novara - distribuita 2.5.1945 - f. c. 1.1.1949



31.1.1947
 Guardea
 a Sipicciiano

Raccomandata per interno:

Tariffa 8 Lira - C.P. 3 Lire + Racc. 5 Lire - Periodo tariffario: 1.2.1946 - 24.3.1947



28.10.1946
 da Roma
 a
 Montepulciano.

Espresso per interno:

Tariffa 13 Lire - C.P. 3 Lire + Espresso 10 Lire - Periodo tariffario: 1.2.1946 - 24.3.1947

Cartolina postale "Turrta senza stemma" (C122) Lire 1,20 Bruno
Emissione di Novara - distribuita 2.5.1945 - f. c. 1.1.1949



3.2.1947
 da Milano
 a Padova.

Per interno:
 Tariffa 3 Lira - C.P. 3 Lire + Racc. 5 Lire - Periodo tariffario: 1.2.1946 - 24.3.1947

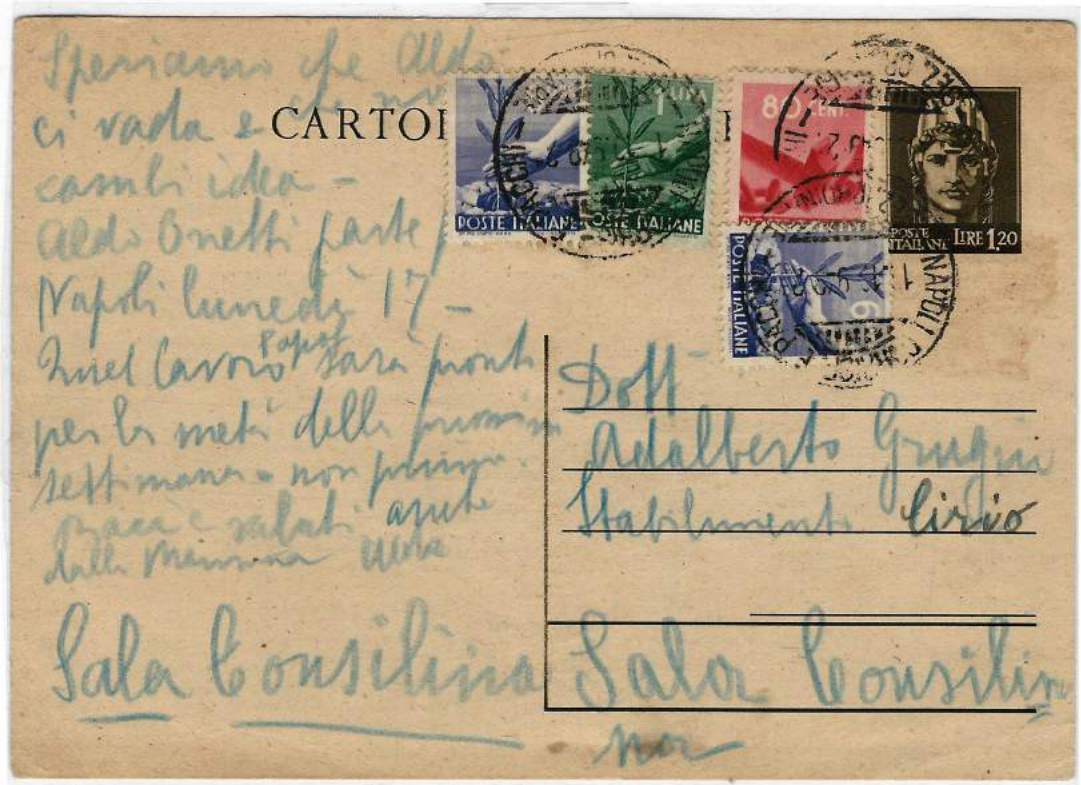

1.10.1949
 da Napoli
 a Sala
 Consilina

Per interno:
 Tariffa 15 Lire - Periodo tariffario: 10.4.1949 - 31.7.1950
 La cartolina era fuori validità postale da 9 mesi, regolarmente passata senza essere tassata

Cartolina postale "Turrta senza stemma" (C122) Lire 1,20 Bruno
Emissione di Novara - distribuita 2.5.1945 - f. c. 1.1.1949



23.9.1946
 da Foligno
 per distretto

Raccomandata per distretto:
 Tariffa 7 Lire - C.P. 2 Lire + Racc. 5 Lire - Periodo tariffario: 1.2.1946 - 24.3.1947



1.3.1947
 da Fogliano
 della Chiana
 a Arezzo

Raccomandata per interno:
 Tariffa 11 Lire - C.P. 4 Lire + Racc. 5 Lire - Periodo tariffario: 25.3.1947 - 30.7.1947

Cartolina postale "Turrta senza stemma" (C122) Lire 1,20 Bruno
Emissione di Novara - distribuita 2.5.1945 - f. c. 1.1.1949



1.3.1947
 da Ancona
 a Bologna

Espresso per interno:
 Tariffa 13 Lire - C.P. 3 Lire + Espresso 10 Lire - Periodo tariffario: 1.2.1946 - 24.3.1947



8.12.1946
 da San
 Pierdarena
 a Ginevra
 (Svizzera)

Per estero:
 Tariffa 10 Lire - Periodo tariffario: 1.4.1946 - 31.8.1947

Cartolina postale "Turrta con stemma" (C123) cent.60 verde
Emissione di Roma - distribuita 5.6.1945 - f. c. 1.1.1949



22.10.1945
da Napoli
per distretto

Per distretto
Tariffa 60 cent. - Periodo tariffario: 1.4.1945 - 31.1.1946



9.1.1946
da Manopello
a Pescara

Per interno:
Tariffa 1,20 Lire - Periodo tariffario: 1.4.1945 - 31.1.1946

Cartolina postale "Turrta con stemma" (C123) cent.60 verde
Emissione di Roma - distribuita 5.6.1945 - f. c. 1.1.1949

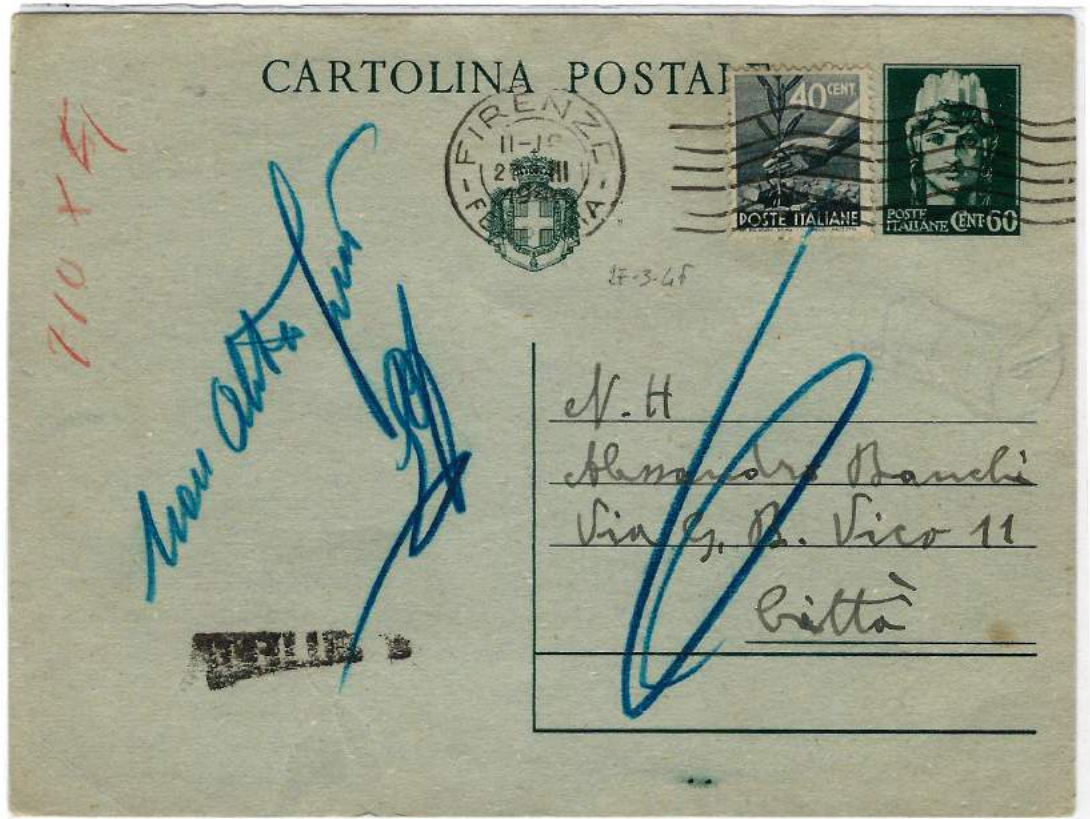

Cartolina postale "Turrta con stemma" (C123) cent.60 verde
Emissione di Roma - distribuita 5.6.1945 - f. c. 1.1.1949



16.1.1947
 da Napoli
 per distretto

Raccomandata per distretto:
 Tariffa 7 Lire - C.P. 2 Lire + Racc. 5 Lire - Periodo tariffario: 1.2.1946 - 24.3.1947



16.2.1946
 da Roma
 a Spoleto

Espresso per interno:
 Tariffa 13 Lire - C.P. 3 Lire + Espresso 10 Lire - Periodo tariffario: 1.2.1946 - 24.3.1947

Cartolina postale "Turrta con stemma" (C124) Lire 1,20 Bruno
Emissione di Roma - distribuita 5.6.1945 - f. c. 1.1.1949



15.1.1946
 da Fano a
 Serrungarina

Per interno:
 Tariffa 1,20 Lire - Periodo tariffario: 1.4.1945 - 31.1.1946
 cartolina prestampata

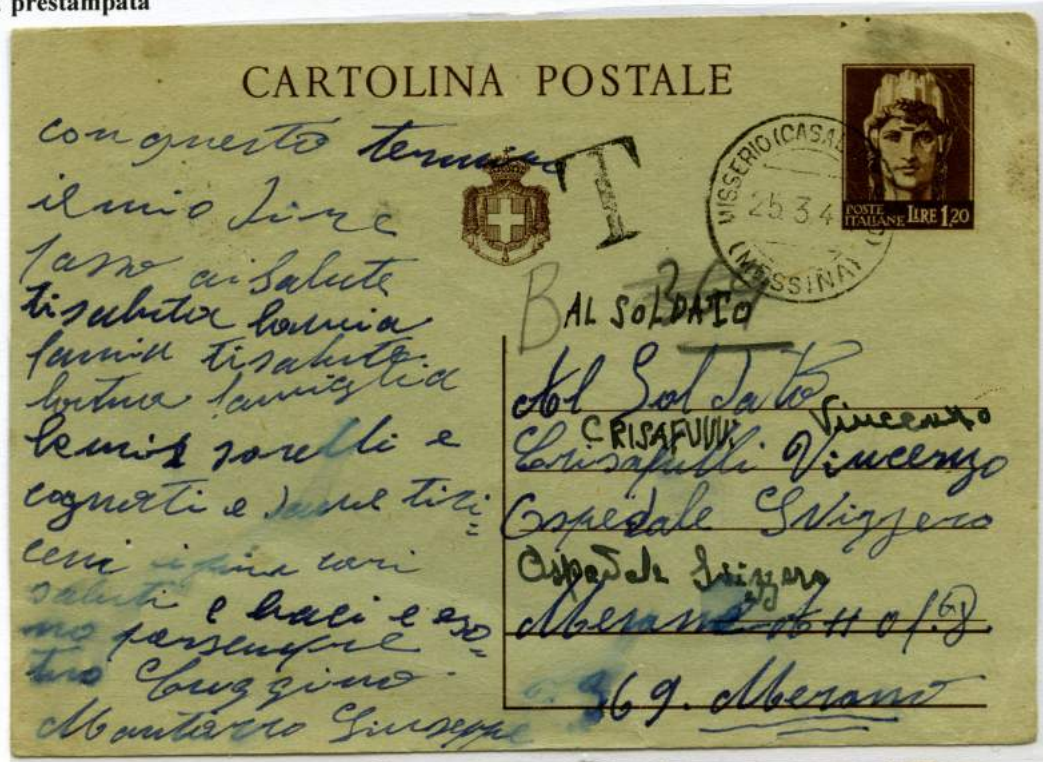

25.3.1946
 da Misserio
 a Merano

Cartolina per Militare per interno:
 Tariffa ridotto 1,50 Lire - Periodo tariffario: 1.2.1946 - 24.3.1947
 La cartolina spedita a militare doveva essere affrancata per 1,50 Lire,
 affrancata per 1,20 Lire in difetto di cent.30, applicato il T di tassa e non riscossa

Cartolina postale "Turrta con stemma" (C124) Lire 1,20 Bruno
Emissione di Roma - distribuita 5.6.1945 - f. c. 1.1.1949



31.7.1946
 da Matelica
 a Aquila

Per interno:
 Tariffa 3 Lire - Periodo tariffario: 1.2.1946 - 24.3.1947



30.7.1945
 da Roma
 a Kt Zug
 (Svizzera)

Per estero:
 Tariffa 3 Lire - Periodo tariffario: 1.4.1945 - 31.3.1946

Cartolina postale "Turrta con stemma" (C124) Lire 1,20 Bruno
Emissione di Roma - distribuita 5.6.1945 - f. c. 1.1.1949



16.1.1945
 da Anagni
 a Napoli

Raccomandata per interno:
Tariffa 3,60 Lire - C.P. 1,20 Lire + Racc. 2,40 Lire Periodo tariffario: 1.4.1945 - 31.1.1946



12.1.1946
 da Napoli
 a Spoleto

Espresso per interno:
Tariffa 6,20 Lire - C.P. 1,20 Lire + Espresso 5 Lire - Periodo tariffario: 1.4.1945 - 31.1.1946

Cartolina postale "Turrta con stemma" (C125) Lire 3 Rosso
Emissione di Roma - distribuita 5.6.1945 - f. c. 1.1.1949



18.4.1947
 da Carmiano
 a Urbino

Per interno:
 Tariffa 4 Lire - Periodo tariffario: 25.3.1947 - 31-7-1947



12.10.1948
 da Lecce a
 Campi
 Salentina

Raccomandata per interno:
 Tariffa 32 Lire - C.P. 12 Lire + Racc. 20 Lire - Periodo tariffario: 11.8.1948 - 9.4.1949

Cartolina postale "Turrta con stemma" (C125) - Lire 3 Rosso
Emissione di Roma - distribuita 5.6.1945 - f. c. 1.1.1949



2.1.1946
da Genova
a Zurigo

Per estero:
Tariffa 3 Lire - Periodo tariffario: 1.4.1945 - 31.1.1946

Cartolina postale "Turrta con stemma" (C2) Lire 3 Rosso A.M.G -V.G.
Sop.Viola A.M.G - V.G. (Occupazione Anglo americana) - distribuita 17.10.1946



31.1.1947
da Trieste
a New York

Per estero:
Tariffa 10 Lire - Periodo tariffario: 1.4.1946 - 31.8.1947

Cartolina postale "Democratica con stemma" (C126) Centesimi 60 verde
distribuita 1.10.1945 - f. c. 1.1.1949

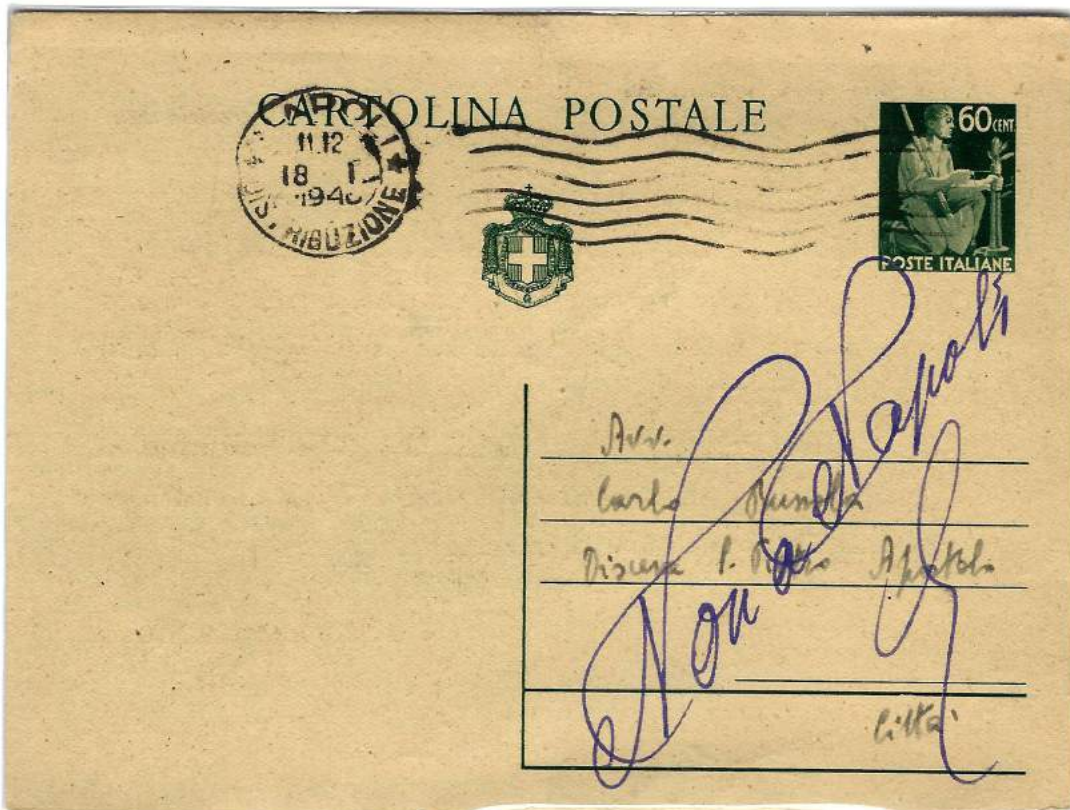

18.1.1946
 da Napoli
 per distretto

Per distretto:
 Tariffa 60 cent. - Periodo tariffario: 1.4.1945 - 31.1.1946
 cartoncino giallo



1.1.1947
 da Padova
 a Napoli

Per interno:
 Tariffa 1.20 Lire - Periodo tariffario: 1.4.1945 - 31.1.1946
 Cartolina giallo con numeratore in ato

Cartolina postale "Democratica con stemma" (C126) Centesimi 60 verde
distribuita 1.10.1945 - f. c. 1.1.1949



18.1.1946
 da Morrovale
 a Nettuno

Ricevuta di Ritorno:
 Tariffa 2 Lire - Periodo tariffario: 1.4.1945 - 31.1.1946
 cartoncino grigio camoscio



13.5.1946
 da Roma Cen-
 tro a Zagabria
 (Yugoslavia)

Per estero:
 Tariffa 40 Lire - Periodo tariffario: 1.2.1946 - 24.3.1947
 cartoncino giallo

Cartolina postale "Democratica con stemma" (C126) Centesimi 60 verde
distribuita 1.10.1945 - f. c. 1.1.1949



16.8.1946
 da Napoli
 per distretto

Raccomandata per distretto:
 Tariffa 7 Lire - C.P. 2 Lire + Racc. 5 Lire - Periodo tariffario: 1.2.1946 - 24.3.1947
 cartoncino grigio camoscio



20.9.1946
 da Grosseto
 a Lariano

Espresso per interno:
 Tariffa 13 Lire - C.P. 3 Lire + Espresso 10 Lire - Periodo tariffario: 1.2.1946 - 24.3.1947
 cartoncino giallo - Valori gemelli degli Espressi 5 lire

Cartolina postale "Democratica con stemma" (C127) Lire 1,20 bruno
distribuita 1.10.1945 - f. c. 1.1.1949

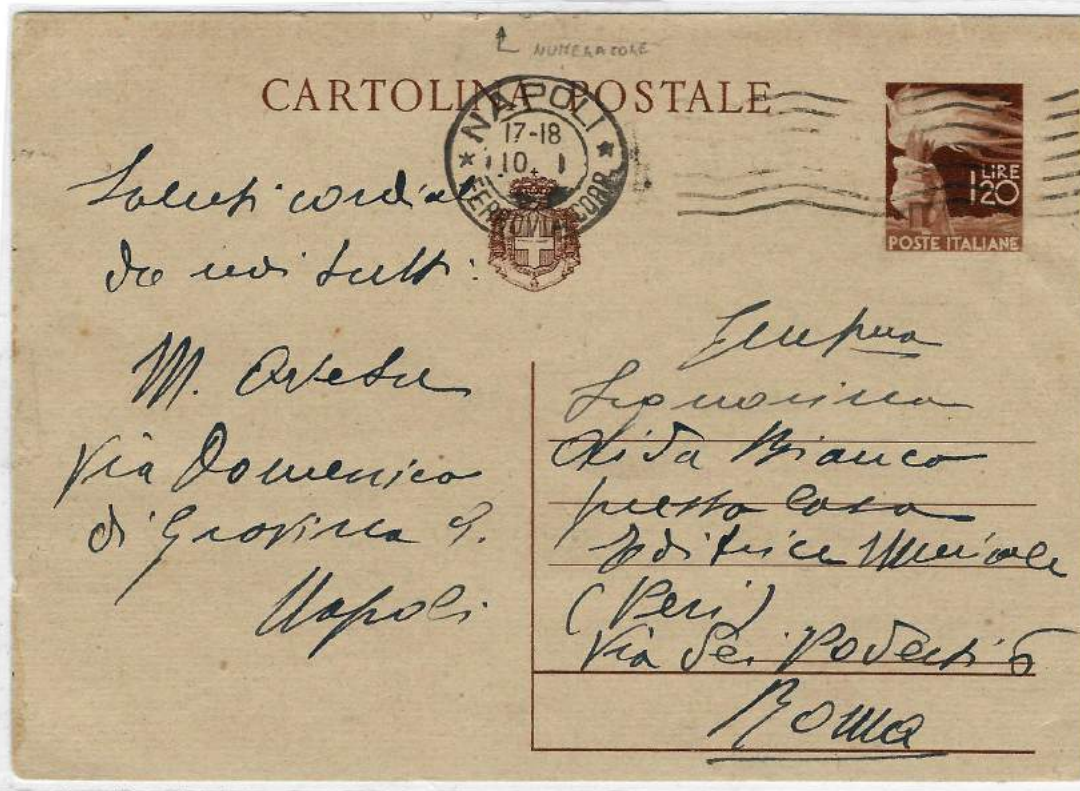

10.1.1946
 da Napoli
 a Roma

Per interno:
 Tariffa 1,20 Lire - Periodo tariffario: 1.4.1945 - 31.1.1946
 cartoncino grigio camoscio - cartolina con numeratore in alto

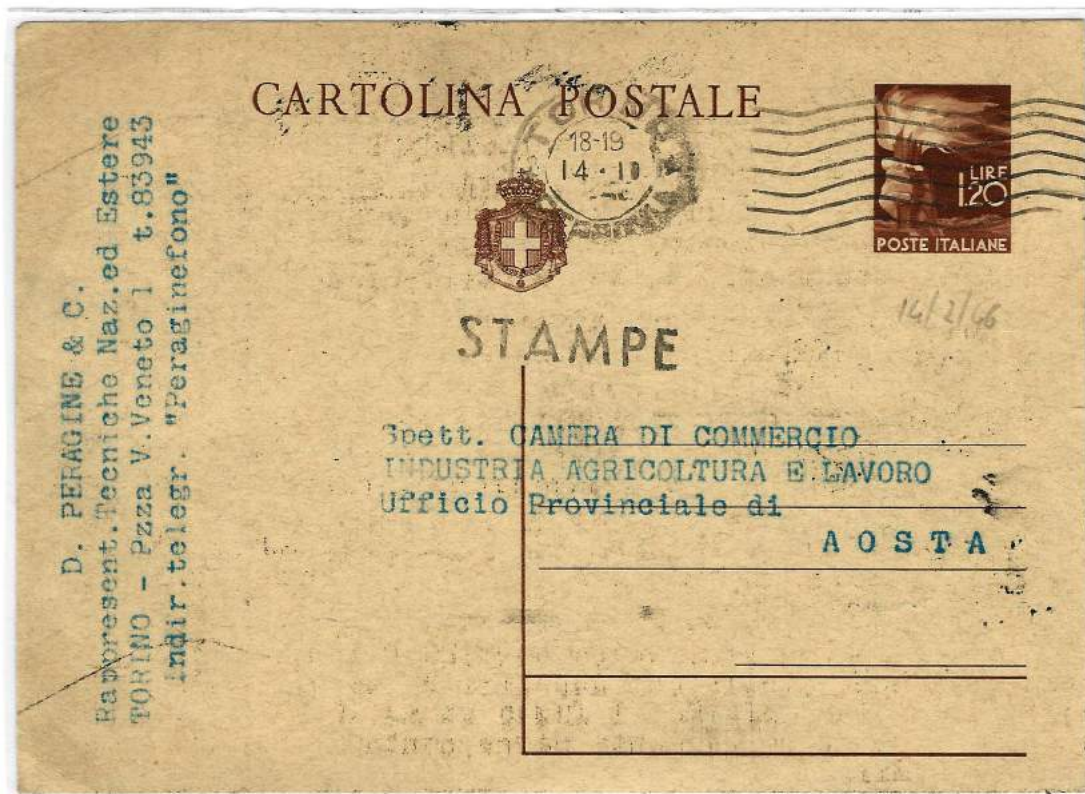

14.2.1946
 da Torino
 a Aosta

Stampe:
 Tariffa 1 Lire - Periodo tariffario: 1.2.1946 - 24.3.1947
 Affrancata in ecc. 20 cent. - cartoncino giallo

Cartolina postale "Democratica con stemma" (C127) Lire 1,20 bruno
distribuita 1.10.1945 - f. c. 1.1.1949



1.4.1946
 da Dego
 a Genova

Per interno:
 Tariffa 3 Lire - Periodo tariffario: 1.2.1946 - 24.3.1947
 cartoncino grigio camoscio



15.3.1946
 da Torino
 a Livorno

Per interno:
 Tariffa Tariffa 3 Lire - Periodo tariffario: 1.2.1946 - 24.3.1947
 cartoncino giallo

Cartolina postale "Democratica con stemma" (C127) Lire 1,20 bruno
distribuita 1.10.1945 - f. c. 1.1.1949



18.3.1947
 da Napoli
 per città

Per distretto:
 Tariffa 2 Lire - Periodo tariffario: 1.2.1946 - 24.3.1947 - cartoncino giallo
 Affrancata per 1,50 Lire difetto 50 cent. non tassata



15.3.1946
 da Ascoli Piceno
 a Roma

Per interno:
 Tariffa 3 Lire - Periodo tariffario: 1.2.1946 - 24.3.1947 - cartoncino giallo
 Affrancata per 2,40 Lire, con una ufficiosa tariffa che vedeva raddoppiare la tariffa del periodo precedente 1,20 Lire, affrancata comunque in difetto di 60 cent., tassata in arrivo per il doppio del porto mancante 1,20 Lire, con due valori da 60 cent. Luogotenenza

Cartolina postale "Democratica con stemma" (C127) Lire 1,20 bruno
distribuita 1.10.1945 - f. c. 1.1.1949



27.4.1946
da Tempio
Pausina
per città

Ricevuta di Ritorno per distretto:
Tariffa 4 Lire - Periodo tariffario: 1.2.1946 - 24.3.1947 - cartoncino giallo



2.2.1946
da Tempio
Pausina
a Sant'Antonio
di Calangianus

Ricevuta di Ritorno per interno:
Tariffa 4 Lire - Periodo tariffario: 1.2.1946 - 24.3.1947 - cartoncino grigio camoscio

Cartolina postale "Democratica con stemma" (C127) Lire 1,20 bruno
distribuita 1.10.1945 - f. c. 1.1.1949



28.4.1946
 da Cerreto D'Esi
 a Serra S. Quirico

Espresso per interno:

Tariffa 13 Lire - C.P. 3 Lire + Espresso 10 Lire - Periodo tariffario: 1.2.1946 - 24.3.1947
 cartoncino giallo - Applicato inspiegabilmente il T di tassa e logicamente non riscossa.



6.5.1946
 da Palermo
 a Firenze

Espresso per interno:

Tariffa 13 Lire - C.P. 3 Lire + Espresso 10 Lire - Periodo tariffario: 1.2.1946 - 24.3.1947
 cartoncino grigio camoscio

Cartolina postale "Democratica con stemma" (C127) Lire 1,20 bruno
distribuita 1.10.1945 - f. c. 1.1.1949



7.5.1946
 da Magliano di
 Tenna per città

Raccomandata per distretto:

Tariffa 7 Lire - C.P. 2 Lire + Raccomandata 5 Lire - Periodo tariffario: 1.2.1946 - 24.3.1947
 cartoncino giallo



11.5.1946
 Re di Maggio
 da Roma
 a Rodi (Egeo)

Per estero:

Tariffa 30 Lire C.P. posta aerea - Periodo tariffario: 1.2.1946 - 24.3.1947
 cartoncino grigio camoscio

Cartolina postale "Democratica con stemma" (C128) Lire 3 rosso
distribuita 1.10.1945 - f. c. 1.1.1949

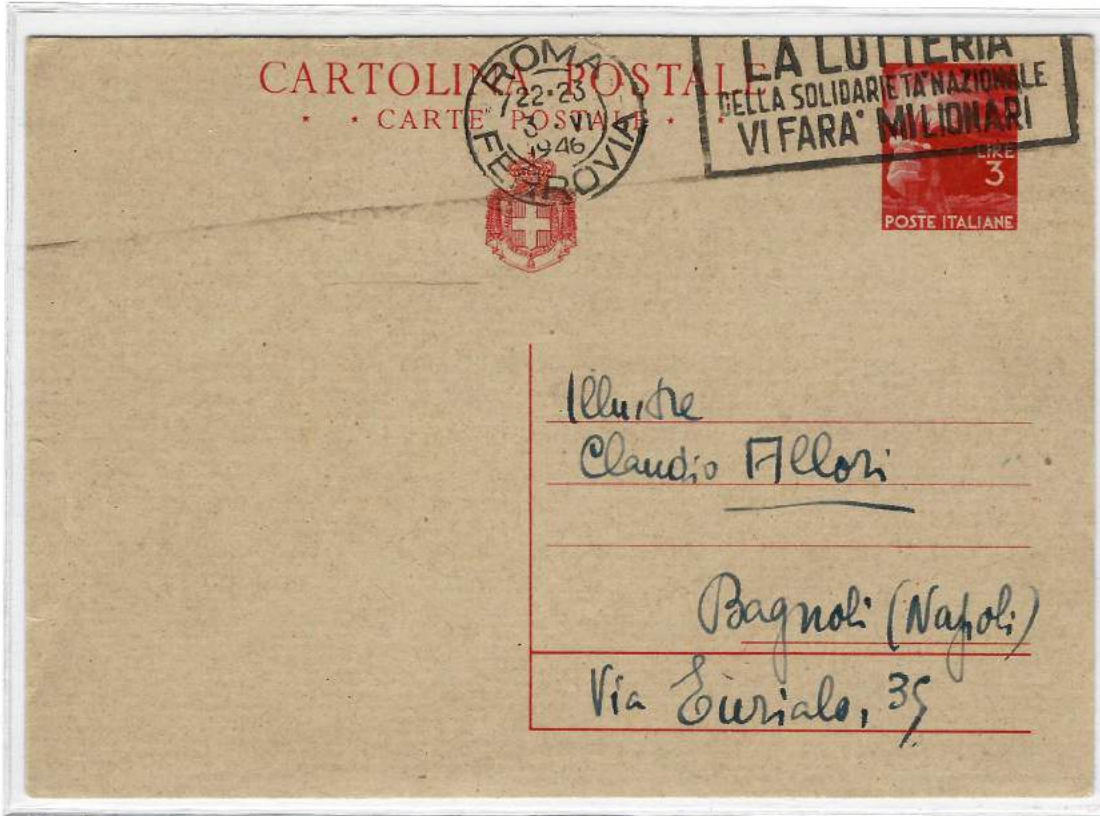

3.6.1946
 Re di maggio
 da Roma a
 Bagnoli (Na)

Per interno:
 Tariffa 3 Lire - Periodo tariffario: 1.2.1946 - 24.3.1947
 cartoncino grigio camoscio



28.12.1947
 da Venezia
 a Orvieto

Per interno
 Tariffa 8 Lire - Periodo tariffario: 1.9.1947 - 10.8.1948
 cartoncino giallo

Cartolina postale "Democratica con stemma" (C128) Lire 3 rosso
distribuita 1.10.1945 - f. c. 1.1.1949



26.8.1946
 da Comunanza
 a Amandola

Raccomandata per interno:
 Tariffa 8 Lire - C.P. 3 Lire + Raccomandata 5 Lire - Periodo tariffario: 1.2.1946 - 24.3.1947
 cartoncino giallo



8.8.1946
 da Milano
 a Genova

Espresso? per interno
 Tariffa 13 Lire - C.P. 3 Lire + Espresso 10 Lire - Periodo tariffario: 1.2.1946 - 24.3.1947
 cartoncino grigio camoscio - cartolina con numeratore in alto
 La cartolin venne probabilmente affrancata in errore come cartolina raccomandata 8 Lire
 poi spedita per espresso (manoscritto con lapis blu)

Cartolina postale "Democratica con stemma" (C128) Lire 3 rosso
distribuita 1.10.1945 - f. c. 1.1.1949



Espresso per interno
 Tariffa 14 Lire - C.P. 4 Lire + Espresso 10 Lire - Periodo tariffario: 1.2.1946 - 24.3.1947
 cartoncino giallo



Raccomandata - Espresso per interno:
 Tariffa 27 Lire - C.P. 4 Lire + Raccomandata 7 Lire + Espresso 15 Lire
 Periodo tariffario: 25.3.1947 - 31.7.1947
 cartoncino grigio camoscio

Cartolina postale "Democratica con stemma" (C128) Lire 3 rosso
distribuita 1.10.1945 - f. c. 1.1.1949



2.11.1945
da Pescara
a Mannedorf
(Svizzera)

Per Estero: Tariffa 3 Lire - Periodo tariffario: 1.4.1945 - 31.1.1946



13.7.1946
da Roma
a Zurigo
(Svizzera)

Per estero: Tariffa 3 Lire affrancata per 6 Lire - Periodo tariffario: 1.2.1946 - 31.3.1946

La suddetta tariffa ufficiosa fu fonte di una notizia data dai giornali dell'epoca che citavano "dal primo Febbraio tariffa raddoppiate" Gli Italiani si trovarono di fronte al terzo consecutivo raddoppio dall'1.10.1944 che in realtà non era un vero raddoppio. Nel caso delle tariffe ester il cambio fu l'1.4.1946 da (£.3 a £.10) ma come in questo caso venne automatico da parte del mittente affrancare per il doppio della tariffa cartolina £.3, a seguito appunto delle notizie divulgate, pagando in questo caso addirittura il doppio.

RARO DOCUMENTO

Cartolina postale "Democratica con stemma" (C128) Lire 3 rosso
distribuita 1.10.1945 - f. c. 1.1.1949



15.12.1946
 da Roma a
 Grawenhage
 (Olanda)

Per estero:
 Tariffa 10 Lire - Periodo tariffario: 1.2.1946 - 24.3.1947
 cartoncino giallo



13.7.1946
 da Roma
 a Zurigo
 (Svizzera)

Per estero:
 Tariffa 10 Lire - Periodo tariffario: 1.2.1946 - 24.3.1947
 cartoncino giallo

Cartolina postale "Democratica con stemma" (C129) Lire 2 verde
distribuita 4.1946 - f. c. 30.6.1960



Per interno:
Tariffa 3 Lire - Periodo tariffario: 1.2.1946 - 24.3.1947
cartoncino grigio camoscio



Per interno:
Tariffa 3 Lire - Periodo tariffario: 1.2.1946 - 24.3.1947
cartoncino giallo
La cartolina venne spedita dalla Nave "Velite" poi bollata a terra a Taranto

Cartolina postale "Democratica con stemma" (C129) Lire 2 verde
distribuita 4.1946 - f. c. 30.6.1960



25.11.1946
 da Terni
 per città

Espresso per distretto:

Tariffa 12 Lire - C.P. 2 Lire + Espresso 10 Lire - Periodo tariffario: 1.2.1946 - 24.3.1947
 cartoncino grigio camoscio

La cartolina venne affrancata per 8 Lire, in un inespugnabile tariffa, comunque venne regolarmente accettata come tale, vedesi numero progressivo di registro degli Espressi



18.12..1946
 da Tortoreto di
 Lido a Pescara

Espresso per interno:

Tariffa 13 Lire - C.P. 3 Lire + Espresso 10 Lire - Periodo tariffario: 1.2.1946 - 24.3.1947
 cartoncino grigio camoscio

Cartolina postale "Democratica senza stemma sabaudo" (C130) Lire 2 verde
distribuita 5.1946 - f. c. 30.6.1960

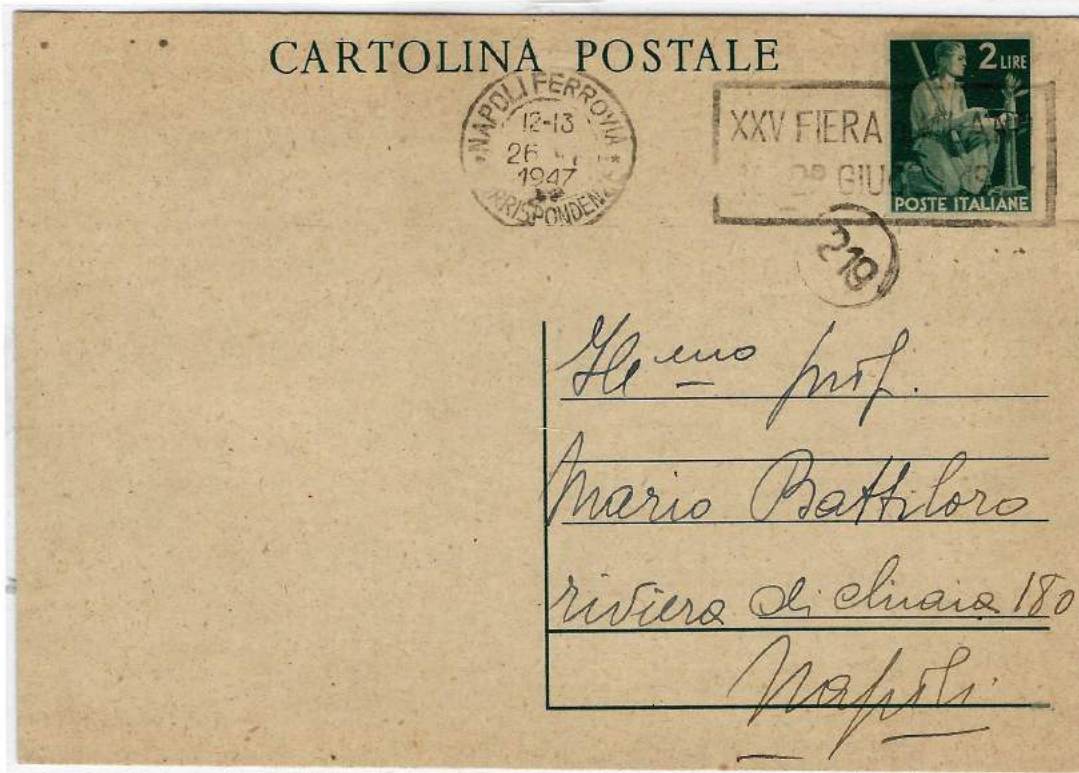

26.6.1947
da Napoli
per città

Per distretto:
Tariffa 2 Lire - Periodo tariffario: 25.3.1947 - 31.7.1947
cartoncino grigio camoscio



21.6.1946
da Roma
a Milano

Per interno:
Tariffa 4 Lire - Periodo tariffario: 25.3.1947 - 31.7.1947
cartoncino grigio camoscio

Cartolina postale "Democratca senza stemma sabaudo" (C130) Lire 2 verde
distribuita 5.1946 - f. c. 30.6.1960



Per distretto:
 Tariffa 8 Lire - Periodo tariffario: 1.8.1947 - 10.8.1948
 cartoncino grigio camoscio



Per interno:
 Tariffa 12 Lire - Periodo tariffario: 11.8.1948 - 9.4.1949
 cartoncino grigio camoscio

Cartolina postale "Democratica senza stemma sabaudo" (C130) Lire 2 verde
distribuita 5.1946 - f. c. 30.6.1960



10.10.1947
 da Bellona
 a Perugia

Espresso per interno:
 Tariffa 33 Lire - C.P. 8 Lire + Espresso 25 Lire - Periodo tariffario: 1.8.1947 - 10.8.1948
 cartoncino grigio camoscio



3.6.1947
 da Bologna
 a Zurigo
 (Svizzera)

per estero:
 Tariffa 10 Lire - Periodo tariffario: 1.4.1946 - 31.8.1947
 cartoncino grigio camoscio

Cartolina postale "Democratica senza stemma sabaudo" (C131) Lire 3 bruno
distribuita 5.1946 - f. c. 30.6.1960



Per interno:

Tariffa 3 Lire - Periodo tariffario: 1.2.1946 - 24.3.1947

cartoncino grigio camoscio



Per interno:

Tariffa 4 Lire - Periodo tariffario: 25.3.1947 - 31.7.1947

cartoncino grigio camoscio

Cartolina postale "Democratica senza stemma sabaudo" (C131) Lire 3 bruno
distribuita 5.1946 - f. c. 30.6.1960



Cartolina postale "Democratica senza stemma sabaudo" (C131) Lire 3 bruno
distribuita 5.1946 - f. c. 30.6.1960



2.12.1947
 da Villanova
 D'Asti
 a Chieri

Avviso di Pagamento Assegno:
Tariffa 4 Lire - Periodo tariffario: 1.9.1947 - 10.8.1948
cartoncino giallo prestampato Mod.1251 a



9.10.1947
 da Benevento
 a Roccella
 Jonica

Lettera per interno:
Tariffa 10 Lire - Periodo tariffario: 1.9.1947 - 10.8.1948
Ritaglio dell' effigie del francobollo della cartolina da 3 Lire, usato in frode postale,
non consentito l'uso staccato dalla cartolina, non tassato in quanto sovente tollerato.

Cartolina postale "Democratica senza stemma sabauda" (C131) Lire 3 bruno
distribuita 5.1946 - f. c. 30.6.1960



11.4.1947
 da Napoli
 per città

Raccomandata per distretto:
Tariffa 9 Lire - C.P. 2 Lire + Raccomandata 7 Lire - Periodo tariffario: 25.3.1947 - 31.7.1947
cartoncino grigio camoscio



9.8.1947
 da Comico
 a Modica alta
 poi rispedita

Raccomandata per interno
Tariffa 18 Lire - C.P. 8 Lire + Raccomandata 10 Lire - Periodo tariffario: 1.9.1947 - 10.8.1948
cartoncino grigio camoscio

Cartolina postale "Democratica senza stemma sabaudo" (C131) Lire 3 bruno
distribuita 5.1946 - f. c. 30.6.1960



11.3.1947
 da Lecce
 a Vibo Valentia

Espresso per interno:

Tariffa 13 Lire - C.P. 3 Lire + Espresso 10 Lire - Periodo tariffario: 1.2.1946 - 24.3.1947
 cartoncino grigio camoscio



6.10.1947
 da Rigutino
 a Perugia

Espresso per interno

Tariffa 33 Lire - C.P. 8 Lire + Espresso 25 Lire - Periodo tariffario: 1.9.1947 - 10.8.1948
 cartoncino grigio camoscio

Cartolina postale "Democratica senza stemma sabauda" (C131) Lire 3 bruno
distribuita 5.1946 - f. c. 30.6.1960



Stampe per estero:
Tariffa 3 Lire - Periodo tariffario: 25.3.1947 - 31.8.1947
cartoncino grigio camoscio - Cartolina prestampata



Per estero:
Tariffa 10 Lire - Periodo tariffario: 1.4.1946 - 31.8.1947
cartoncino grigio camoscio

Cartolina postale "Democratica senza stemma sabaudo" (C132) Lire 10 rosso
distribuita 5.1946 - f. c. 30.6.1960



10.6.1947
 da Venezia
 a Monaco
 (Germania)

Per Estero:
 Tariffa 10 Lire - Periodo tariffario: 25.3.1947 - 31.7.1947
 cartoncino grigio camoscio - Censura Americana

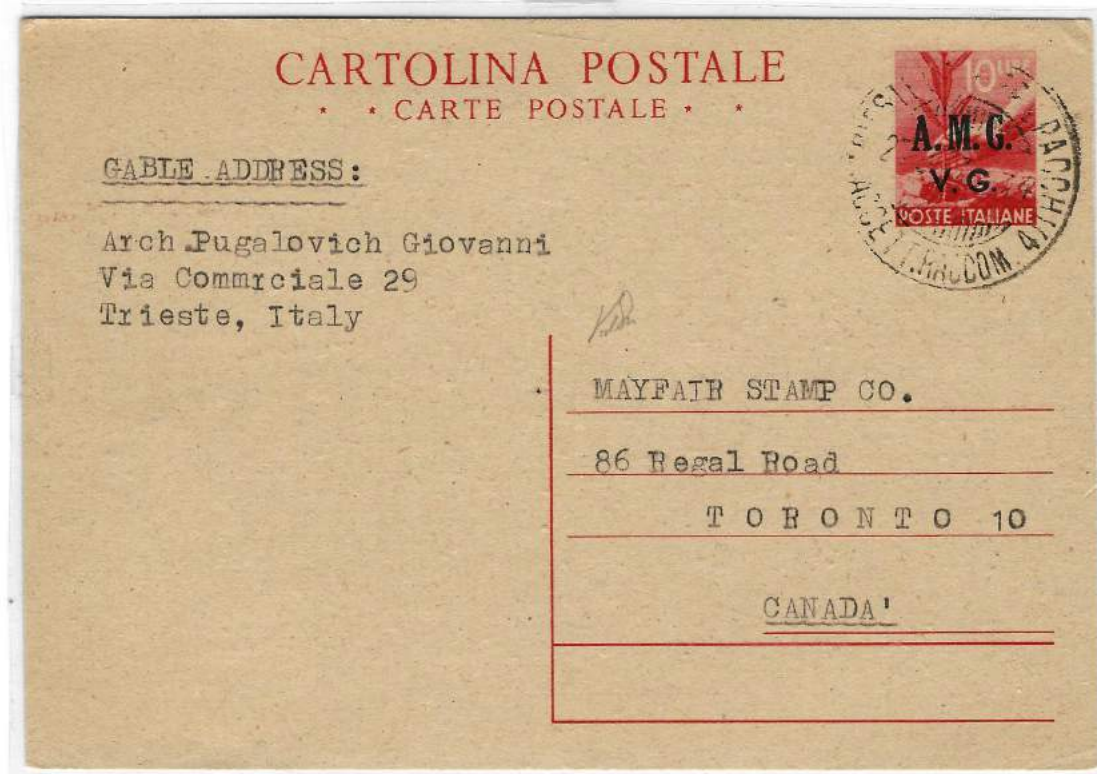

27.6.1947
 da Trieste
 (A.M.G.F.T.T.)
 a Toronto
 (Canada)

Per estero:
 Tariffa 10 Lire - Periodo tariffario: 25.3.1947 - 31.7.1947
 cartoncino grigio camoscio

Cartolina postale "Democratica senza stemma sabauda" (C132) Lire 10 rosso
distribuita 5.1946 - f. c. 30.6.1960



18.1.1949
da Piedipaterno
sul Nera
a Perugia

Per interno:
Tariffa 12 Lire - Periodo tariffario: 12.8.1948 - 9.4.1949
cartoncino grigio camoscio



13.10.1951
da Reggio
Calabria
a Perugia

Per interno:
Tariffa 20 Lire - Periodo tariffario: 1.8.1951 - 30.8.1959
cartoncino grigio camoscio

Cartolina postale "Democratica testo Repubblica Italiana" (C133) Lire 4 viola
distribuita 6.1947 - f. c. 30.6.1960



Cedola Commissione Libraria:
Tariffa 4 Lire - Periodo tariffario: 1.9.1947 - 10.8.1948
cartoncino grigio camoscio



Cartolina Militare per interno:
Tariffa ridotta 4 Lire - Periodo tariffario: 1.9.1947 - 10.8.1948
cartoncino giallo

Cartolina postale "Democrazia testò Repubblica Italiana" (C133) Lire 4 viola
distribuita 6.1947 - f. c. 30.6.1960



7.1.1948
 da Ferrara
 per città

Per interno:
 Tariffa 8 Lire - Periodo tariffario: 1.9.1947 - 10.8.1948
 cartoncino grigio camoscio



12.12.1947
 da Viterbo
 a Taranto

Per interno:
 Tariffa 8 Lire - Periodo tariffario: 1.9.1947 - 10.8.1948
 cartoncino grigio camoscio
 cartolina con taglio spostato in basso

Cartolina postale "Democratica testo Repubblica Italiana" (C133) Lire 4 viola
distribuita 6.1947 - f. c. 30.6.1960



20.1.1948
da Bisaccia
a Foligno

Per interno:

Tariffa 8 Lire - Periodo tariffario: 1.9.1947 - 10.8.1948

cartoncino giallo

Rarissimo uso della cartolina che presenta la varietà molto vistosa "CARTA RICONGIUNTA" ad oggi unico caso conosciuto allo stato di usato

**Cartolina postale "Democratica testo Repubblica Italiana" (C133) Lire 4 viola
distribuita 6.1947 - f. c. 30.6.1960**



30.12.1947
da Napoli
a Perugia

Espresso per interno:

Tariffa 33 Lire - C.P.8 Lire + Espresso 25 Lire - Periodo tariffario: 1.9.1947 - 10.8.1948



23.8.1948
da Gualdo
Cattaneo
a Perugia

per interno: Tariffa 15 Lire - Periodo tariffario: 11.8.1948 - 9.4.1949

Ritaglio della cartolina postale 4 Lire usato in frode postale per aggiunta affrancatura

Cartolina postale "Democratica testo Repubblica Italiana" (C133) Lire 4 viola
distribuita 6.1947 - f. c. 30.6.1960



5.2.1948
 da Genova
 a Washington
 (USA)

Stampe per estero:
 Tariffa 6 Lire - Periodo tariffario: 1.9.1947 - 10.8.1948



20.7.1948
 da S.Remo
 a Thalvil
 (Svizzera)

Per estero:
 Tariffa 80 Lire - cartolina 20 lire + racc. 60 lire - Periodo tariffario: 1.9.1947 - 10.8.1948

Cartolina postale "Democratica testo Repubblica Italiana" (C134) Lire 8 viola
distribuita 6.1947 - f. c. 30.6.1960



6.6.1948
 da Roma
 Camera dei
 Deputati
 a Soresina

Per interno:
 Tariffa 8 Lire - Periodo tariffario: 1.9.1947 - 10.8.1948
 cartoncino grigio camoscio



7.8.1948
 da Lastra Signa
 a Firenze

Per interno:
 Tariffa 8 Lire - Periodo tariffario: 1.9.1947 - 10.8.1948
 cartoncino giallo di dimensioni superiori (112 x 148) 3 puntini nel margine inferiore

Cartolina postale "Democratica testo Repubblica Italiana" (C134) Lire 8 viola
distribuita 6.1947 - f. c. 30.6.1960



4.9.1948
 da Catania
 a Roma

Per interno:
 Tariffa 12 Lire - Periodo tariffario: 12.8.1948 - 9.4.1949
 cartoncino giallo di dimensioni superiori (110 x 147)



2.11.1949
 da Torino
 a Perugia

Per interno:
 Tariffa 15 Lire - Periodo tariffario: 10.4.1949 - 31.12.1949
 cartoncino giallo

Cartolina postale "Democratica testo Repubblica Italiana" (C134) Lire 8 viola
distribuita 6.1947 - f. c. 30.6.1960



Raccomandata d'Ufficio per distretto da Este per città- Periodo tariffario: 1.9.1947 - 10.8.1948

L'Amministrazione postale, in forza del Regolamento del 1861, aveva facoltà di raccomandare d'ufficio, oggetti postali inoltrati come ordinari, qualora riconoscesse una particolare "importanza" nel contenuto della missiva, come in questo caso.

Di norma l'ufficio postale che le raccomandava, non segnalava che dovevano essere tassate, la tariffa della raccomandata doveva essere pagata dal destinatario, il quale in questo caso rifiutò il pagamento e di logica la consegna, quindi venne rispedita al mittente.

Si conoscono pochi casi di tali cartoline raccomandate d'Ufficio.

8.6.1948
 da Perugia
 a Castiglione
 della Valle

Raccomandata
 per interno:
 Tariffa 18 Lire -
 C.P. 8 Lire + Racc. 10 Lire
 Periodo tariffario:
 1.9.1947 - 10.8.1948
 cartoncino giallo

La cartolina venne
 affrancata per 62 lire,
 eccesso 15 lire,
 confondendo con tutta
 probabilità
 il francobollo da 50 lire
 Risorgimento, con quello
 della stessa serie da 35 lire
 simile di colore.



Cartolina postale "Democrazia Repubblica Italiana" (C134) Lire 8 viola
distribuita 6.1947 - f. c. 30.6.1960



21.7.1948
 da Levanto
 a Arezzo

Espresso per interno:
 Tariffa 33 Lire - C.P. 8 Lire + Espresso 25 Lire - Periodo tariffario: 1.9.1947 - 10.8.1948
 cartoncino giallo



14.9.1948
 da Fiera di Primiero
 (Trento) a Ferrara

Per interno: Tariffa 47 Lire - Periodo tariffario: 11.8.1948 - 9.4.1949
 cartoncino giallo

La cartolina venne affrancata per 62 lire, eccesso 15 lire, confondendo con tutta probabilità il francobollo da 50 lire Risorgimento, con quello della stessa serie da 35 lire simile di colore.

Cartolina postale "Democratizza il testo Repubblica Italiana" (C134) Lire 8 viola
distribuita 6.1947 - f. c. 30.6.1960



20.9.1948
 da Fuorigrotta
 (NA)

Uso non
 postale della
 cartolina
 postale

La Cartolina Postale venne usata come supporto, (probabilmente per essere spedita), di un'autenticazione di fotografia di un ragazzo minorenne, "per uso scuola di avviamento al lavoro"
 Uso molto particolare e anomalo.

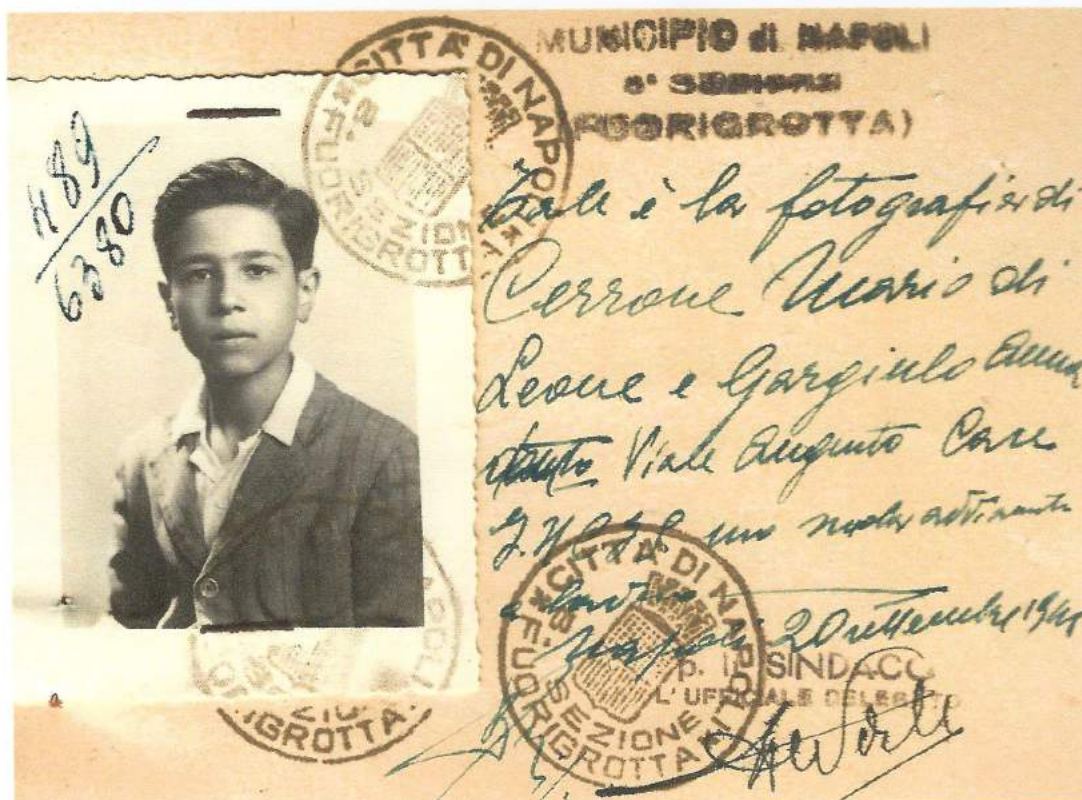

Cartolina postale "Democratica testo Repubblica Italiana" (C134) Lire 8 viola
distribuita 6.1947 - f. c. 30.6.1960



26.6.1948
da Laureana di
Borrello
a Mons (Belgio)

Per estero:
Tariffa 20 Lire - Periodo tariffario 1.9.1947 - 10.8.1948
cartoncino giallo



4.9.1948
da Pescia
a Aarberg
(Svizzera)

Per estero:
Tariffa 25 Lire - Periodo tariffario 11.8.1948 - 31.12.1949
cartoncino giallo con 2 pallini di registro nel basso

Cartolina postale "Democratica testo Repubblica Italiana" (C135) Lire 20 rosso
distribuita 6.1947 - f. c. 30.6.1960



23.5.1952
da Sarteano
a
Montepulciano

Per interno:

Tariffa 20 Lire - Periodo tariffario: 1.9.1951 - 31.8.1959

cartoncino camoscio



2.7.1952
da Napoli
a San Miniato

Avviso di Rivevimento:

Tariffa 20 Lire - Periodo tariffario: 1.9.1951 - 31.8.1959

cartoncino camoscio

Cartolina postale "Democratica testo Repubblica Italiana" (C135) Lire 20 rosso
distribuita 6.1947 - f. c. 30.6.1960



8.4.1952
 da Cerqueto
 a Nimes
 (Francia)

Per Estero:

Tariffa 20 Lire - Periodo tariffario: 1.9.1951 - 31.8.1959

cartoncino camoscio - affrancata in tariffa speciale per la Francia, stessa tariffa interno



24.7.1952
 da Viserba
 a Bellinzona
 (Svizzera)

Per estero:

Tariffa 35 Lire - Periodo tariffario: 1.9.1951 - 31.8.1959

cartoncino giallo

Cartolina postale "Democratica testo Repubblica Italiana" (C136) Lire 8+8 viola
distribuita 6.1947 - f. c. 30.6.1960



Per interno:
Tariffa 12 Lire - Periodo tariffario: 12.8.1948 - 9.4.1949
cartoncino giallo (DOMANDA)



Ricevuta di Ritorno
Tariffa 15 Lire - Periodo tariffario: 12.8.1948 - 9.4.1949
cartoncino giallo (DOMANDA)

Cartolina postale "Democratica testo Repubblica Italiana" (C136) Lire 8+8 viola
distribuita 6.1947 - f. c. 30.6.1960



29.3.1948
 da Reggio
 Calabria
 a Dasà

Per interno:
 Tariffa 8 Lire - Periodo tariffario: 1.9.1947 - 10.8.1948
 cartoncino giallo (RISPOSTA)



Per interno:
 Tariffa 12 Lire - Periodo tariffario: 12.8.1948 - 9.4.1949
 cartoncino giallo (RISPOSTA)

Cartolina postale "Democratica testo Repubblica Italiana" (C136) Lire 8+8 viola
distribuita 6.1947 - f. c. 30.6.1960



15.5.1949
 da San Remo
 a Granau West
 (Germania)

Stampe per estero:
 Tariffa 8 Lire - Periodo tariffario: 11.8.1948 - 1.1.1950
 cartoncino giallo (RISPOSTA)



2.7.1951
 da Motonave
 Postale Celio
 Tirrenia S.A.N.
 a Nicosia
 (Cipro)

Per estero:
 Tariffa 35 Lire - Periodo tariffario: 1.1.1950 - 1.1.1960
 cartoncino giallo (RISPOSTA)

Cartolina postale "Democratica testo Repubblica Italiana" (C136) Lire 8+8 viola
distribuita 6.1947 - f. c. 30.6.1960



8.4.1955
da S.Maria degli
Angeli
a Monaco
(Germania)

Per estero:
Tariffa 35 Lire - Periodo tariffario: 1.1.1950 - 1.1.1960
cartoncino giallo

La cartolina postale ancora unita (Domanda e Risposta) venne forse erroneamente considerata fuori corso e affrancata per 35 Lire , tariffa della cartolina per estero,

Cartolina postale "Democratica testo Repubblica Italiana" (CI37) Lire 20+20 rosso
distribuita 6.1947 - f. c. 30.6.1960



16.9.1953
 da Savona
 a Roma

Espresso per interno:

Tariffa 70 Lire - C.P. 20 Lire + Espresso 50 Lire - Periodo tariffario: 1.9.1951 - 31.8.1959
cartoncino giallo (DOMANDA)



11.2.1953
 da Roccella
 Ionica
 a Messina

Raccomandata per interno:

Tariffa 55 Lire - C.P. 20 Lire + Raccomandata 35 Lire - Periodo tariffario: 1.9.1951 - 31.8.1959
cartoncino giallo (RISPOSTA)

Cartolina postale "Democratica testo Repubblica Italiana" (C137) Lire 20+20 rosso
distribuita 6.1947 - f. c. 30.6.1960



1.1.1952
 da Perugia
 a Terni

Per interno:
 Tariffa 20 Lire - Periodo tariffario: 1.9.1951 - 31.8.1959
 cartoncino giallo (RISPOSTA)



8.1.1953
 da Gaeta
 a Pisino
 (Pola)

Per estero:
 Tariffa 35 Lire - Periodo tariffario: 1.9.1951 - 31.8.1959
 cartoncino giallo (RISPOSTA)

Cartolina postale "Democratica testo Repubblica Italiana" (C138) Lire 6 bruno
distribuita 30.10.1948



Per interno:

Tariffa 6 Lire - Periodo tariffario: 12.8.1948 - 9.4.1949

cartoncino giallo - francobollo in aggiunta da 6 Lire Democratica con valore gemello



Per interno:

Tariffa 6 Lire - Periodo tariffario: 12.8.1948 - 9.4.1949

cartoncino giallo - francobollo in aggiunta da 6 Lire Democratica P.A. con valore gemello

Cartolina postale "Democratica testo Repubblica Italiana" (C138) Lire 6 bruno
distribuita 30.10.1948



Per interno:
Tariffa 15 Lire - Periodo tariffario: 10.4.1949 - 31.8.1951



Per distretto:
Tariffa 20 Lire - Periodo tariffario: 1.9.1951 - 31.8.1959

**Cartolina postale "Democratica testo Repubblica Italiana" (C139) Lire 12 verde
distribuita 30.10.1948**



13.3.1949
da Roma
a Bari

Per interno:
Tariffa 12 Lire - Periodo tariffario: 12.8.1948 - 9.4.1949
datario errato (13.3.1949) come riportato al retro - Numeratore in alto



21.12.1948
da Bologna
a Rimini

Per interno:
Tariffa 12 Lire - Periodo tariffario: 12.8.1948 - 9.4.1949
Varietà taglio decentrato, parte di linea dell'indirizzo in alto.

Cartolina postale "Democratica testo Repubblica Italiana" (C139) Lire 12 verde distribuita 30.10.1948



29.7.1949
da Ostra Vetere
a Jesi

per interno:
Tariffa 15 Lire - Periodo tariffario: 10.4.1949 - 31.8.1951
affrancata per 12 Lire, applicata la fascetta mod.94 bis e segnata per 6 Lire, doppio del porto mancante



26.2.1949
da Milano
a Capoterra
(Cagliari)

Cartolina Posta Aerea per interno:
Tariffa 27 Lire - C.P. 12 Lire + Posta Aerea 10 lire - posta pneumatica 5 Lire
Periodo tariffario: 12.8.1948 - 9.4.1949

Cartolina postale "Democratica testo Repubblica Italiana" (C139) Lire 12 verde
distribuita 30.10.1948



26.4.1949
 da Vibo Valentia
 a Legnago

Avviso di Ricevimento:
 Tariffa 20 Lire - Periodo tariffario: 10.4.1949 - 31.7.1951



20.6.1949
 da Milano a
 Montepulciano, poi
 per cambio indirizzi,
 rispedita a Nizza
 (Francia)

Per interno:
 Tariffa 15 Lire - Periodo tariffario: 10.4.1949 - 31.7.1951
 il destinatario aveva cambiato residenza e quindi la cartolina venne rispedita al nuovo indirizzo, Nizza (Francia) venne applicato un francobollo da £.15 ERP per portare la tariffa a £.35 (cartolina per estero) sbarrato con due linee in lapis blu per annullarlo.

Cartolina postale "Democratica testo Repubblica Italiana" (C139) Lire 12 verde
distribuita 30.10.1948



22.1.1949
 da Napoli 4
 per distretto

Raccomandata per distretto:
 Tariffa 32 Lire - C.P. 12 Lire + Raccomandata 20 Lire - Periodo tariffario: 12.8.1948 - 9.4.1949



1.4.1949
 da Gorizia
 a Torino

Espresso per interno:
 Tariffa 47 Lire - C.P. 12 Lire + Espresso 35 Lire - Periodo tariffario: 12.8.1948 - 9.4.1949

Cartolina postale "Democratica testo Repubblica Italiana" (C139) Lire 12 verde
distribuita 30.10.1948



8.7.1949
 da Livorno
 per distretto

Raccomandata - Espresso per distretto:
 Tariffa 70 Lire - C.P. 15 Lire + Espresso 40 Lire + Raccomandata 20 Lire
 Periodo tariffario: 10.4.1949 - 31.8.1951



10.5.1949
 da Bisuschio
 a ST.Gallen
 West
 (Svizzera)

Per estero:
 Tariffa 25 Lire - Periodo tariffario: 10.4.1949 - 31.8.1951

Cartolina postale "Democratca testo Repubblica Italiana" (C140) Lire 12 + 12verde
"DOMANDA" distribuita 3.1949 - f. c. 30.6.1960



5.9.1949
da Terni
a Perugia

Per interno: Tariffa 15 Lire - Periodo tariffario - 10.4.1949 - 31.8.1951

Cartolina postale "Domanda"

La cartolina è stata usata senza aggiunta di francobolli, con la vecchia tariffa di 12 Lire, se pur fuori tariffa, l'uso isolato di tale cartolina è raro.



20.9.1949
da Foligno
per distretto

Raccomandata per distretto:

Tariffa 35 Lire - C.P. 15 Lire + Raccomandata 20 Lire - Periodo tariffario: 10.4.1949 - 31.8.1951
cartolina postale "DOMANDA"

Cartolina postale "Democratica testo Repubblica Italiana" (C140) Lire 12 + 12verde distribuita 3.1949 - f. c. 30.6.1960



19.7.1949
da Sassari
a Roma

Per interno:
Tariffa 15 Lire - Periodo tariffario - 10.4.1949 - 31.8.1951
Cartolina postale "RISPOSTA"



5.8.1949
da Genova
a Basilea
(Svizzera)

Per estero
Tariffa 25 Lire - Periodo tariffario: 11.8.1948 - 31.12.1949
Cartolina postale "RISPOSTA"

Cartolina postale "Democrazia testò Repubblica Italiana" (C141) Lire 15 verde scuro distribuita 2.7.1949 - f. c. 30.6.1960



2.10.1951
da Teramo a
Perugia

Per interno:
Tariffa 20 Lire - Periodo tariffario: 1.9.1951 - 31.8.1959
Cartolina postale di dimensioni superiori 111 x 150



14.10.1950
da Milano
per città

Avviso di Ricevimento:
Tariffa 20 Lire - Periodo tariffario: 10.4.1949 - 1.10.1957

Cartolina postale "Democratica testo Repubblica Italiana" (C141) Lire 15 verde scuro
distribuita 2.7.1949 - f. c. 30.6.1960



1.7.1950
 da Cesena
 a Bologna

Espresso per interno:

Tariffa 55 Lire - C.P. 15 lire + Espresso 40 Lire - Periodo tariffario: 10.4.1949 - 1.10.1957



8.1.1951
 da Roma
 a Lido di
 Roma

Raccomandata - Espresso per interno:

Tariffa 100 Lire - C.P. 15 Lire + Raccomandata 45 Lire + Espresso 40 Lire
 Periodo tariffario: 10.4.1949 - 1.10.1957

Cartolina postale "Democratica testo Repubblica Italiana" (C141) Lire 15 verde scuro
distribuita 2.7.1949 - f. c. 30.6.1960



3.8.1950
 da Lorenzago
 di Cadore per
 Austria

Per estero:
 Tariffa 35 Lire - Periodo tariffario: 1.1.1950 - 30.6.1960



18.8.1950
 da Torre Pellice
 a Yverdon
 (Svizzera)

Per estero:
 Tariffa 115 Lire - Cartolina Postale 35 Lire + espresso 80 Lire
 Periodo tariffario: 1.1.1950 - 30.6.1960
 Raro documento uno dei pochi conosciuti con integrazione del 100 Lire Democratica

Cartolina postale "Democratica testo Repubblica Italiana" (C141) Lire 15 + 15 verde scuro
"DOMANDA" distribuita 2.7.1949 - f. c. 30.6.1960



24.10.1956
 da Treviso
 a Perugia

Per interno:
 Tariffa 20 Lire - Periodo tariffario: 1.8.1951 - 31.6.1960



17.5.1951
 da Cosenza
 a Palmi

Raccomandata - Espresso per interno:
 Tariffa 85 Lire - C.P. 15 Lire + Raccomandata 30 lire + Espresso 40 Lire
 Periodo tariffario: 10.4.1949 - 1.10.1957

Cartolina postale "Democratica testo Repubblica Italiana" (C142) Lire 15 + 15 verde scuro
"RISPOSTA" distribuita 2.7.1949 - f. c. 30.6.1960



26.5.1951
 da Ficule
 a Passignano
 sul Trasimeno

Raccomandata per interno:

Tariffa 45 Lire - C.P. 15 Lire + Raccomandata 30 lire - Periodo tariffario: 10.4.1949 - 1.10.1957



17.10.1957
 da Dresda
 (Germania)
 a Cattolica

Risposta dall'estero:

Tariffa 35 Lire - Periodo tariffario: 1.10.1957 - 30.6.1960