

# LE CARTOLINE POSTALI DELLA DEMOCRATICA

## **Cenni storico postali.**

Nei primi mesi del 1945 venne indetto dal Ministero delle Poste un concorso, fra tutti gli artisti del Regno, in vista di una nuova emissione di carte valori che fosse l'espressione del comune sentire che si stava diffondendo in Italia pur se ancora divisa dagli ultimi mesi di guerra.

I bozzetti di questa nuova serie nota come "Democratica" vennero utilizzati anche per i nuovi interi postali con lo scopo di sostituire gli interi in circolazione che riportavano i simboli del recente passato.

Gli interi della Democratica hanno così testimoniato il cambiamento politico in corso: i primi interi presentavano ancora lo stemma del Regno d'Italia, la seconda emissione predisposta nella primavera del 1946 ne era priva, risentendo dell'incertezza politica alla vigilia del referendum istituzionale del 2 giugno. Le emissioni successive riportavano, in grande evidenza, l'intestazione "REPUBBLICA ITALIANA" a rimarcare il cambiamento ormai avvenuto.

## **Le cartoline postali.**

Dal 1945 al 1950 vennero emesse ben 19 cartoline postali, di cui 3 con risposta pagata e una a tariffa ridotta, per rendere disponibile al pubblico le cartoline con le tre tariffe più richieste: quella per il distretto, per l'intero e per l'estero. La motivazione di questo susseguirsi di emissioni era riconducibile a tre fattori: la transizione istituzionale in corso, la perdita di valore della lira a seguito della galoppante inflazione postbellica e, da ultimo, anche l'invito rivolto dall'Amministrazione Postale agli utenti a servirsi della corrispondenza aperta per le comunicazioni personali.

Di particolare interesse è sottolineare come la cartolina postale fosse considerata dalle Poste un oggetto postale per veicolare messaggi con una tariffa propria ed agevolata rispetto alla lettera e che non ne era previsto l'utilizzo per altri invii ai quali corrispondeva una tariffa ridotta rispetto a quella della cartolina postale come stampe, cartoline con saluti o auguri. Con il ritorno alla normalità anche in campo postale le Poste ribadirono, (nel Bollettino del Ministero n.16 del 1946) che *"nella tabella 1 annessa al Decreto Luogotenenziale del 21.1.46 alla voce 5 relativa alla speciale tariffa per le cartoline illustrate non sono indicate anche le cartoline postali. Pertanto...la tariffa ...è quella indicata al n. 3 della tabella anche quando rechino scritti soltanto saluti, auguri od altri convenevoli espressi con non più di 5 parole. La francatura medesima è dovuta...anche se le cartoline rechino stampati listini, inviti, circolari o altre comunicazioni, poiché...agli effetti della francatura non possono essere considerate come stampe"*.

Quanto puntualmente ribadito rimase del tutto disatteso e, in anni di continui aumenti tariffari, le cartoline con basso facciale risultarono adatte per questi usi.

La cartolina postale venne anche usata in sostituzione degli avvisi di ricevimento, in questo caso l'uso non era in contrasto con quanto richiesto dall'Amministrazione Postale: la cartolina sofferiva alla mancanza dei moduli di A.R. e la tariffa era più elevata.

## Scopo della presentazione.

La presente collezione si propone di documentare tutte le cartoline postali con impronta di valore Democratica emesse dal 1945 al 1950 (non sono inclusi, in questa selezione, i biglietti postali). Per ogni cartolina sono descritti le motivazioni dell'emissione e le relative caratteristiche, sono documentate le varietà più rilevanti e significativi usi postali. La collezione presenta un'ampia gamma di usi e tariffe che documentano le diverse e numerose possibilità di impiego di questi interi postali.

<b>Introduzione e piano della collezione</b>	fogli	1	-	2
<u>Le cartoline postali con stemma</u>				
- 60 cent. (per il distretto)		3	-	8
- 1,20 lire (per l'interno)		9	-	15
- 3 lire (per l'estero)		16	-	20
- 2 lire (per il distretto)		21	-	25
<u>Le cartoline postali senza stemma</u>				
- 2 lire (per il distretto)		26	-	29
- 3 lire (per l'interno)		30	-	36
- 10 lire (per l'estero)		37	-	40
<u>Le cartoline postali con intestazione "Repubblica Italiana"</u>				
- 4 lire (per l'interno)		41	-	46
- 8 lire e 8+8 lire (per l'interno)		47	-	57
- 20 lire e 20+20 lire (per l'estero)		58	-	64
- 6 lire (a tariffa ridotta)		65	-	69
- 12 lire e 12+12 lire (per l'interno)		70	-	77
- 15 lire e 15+15 lire (per l'interno)		78	-	90
- 15 lire con pubblicità		91	-	96

**I francobolli impressi sulle cartoline** anche se "di insignificante valore figurativo" (Federico Zeri) ebbero il merito di mettere d'accordo tutti i partiti al governo nell'immediato dopoguerra.



## Bibliografia

- F. Filanci e D. Bogoni: *La serie della ricostruzione - Democratica*, Poste Italiane.
- F. Pini: *"La Democratica in posta aerea"* - L'Intero Postale n. 125. 2016
- F. Pini: *"Varietà Democratiche"* - L'Intero Postale n. 127. 2017
- F. Filanci e C. Romiti: *Espresso e anche un pò urgente*, Poste Italiane.
- F. Filanci, C. Sopracordevole e D. Tagliente: *Interitalia 2016*, Laser Invest
- A. Bodini e G. Carraro: *Sassone - Catalogo di storia postale 2002*.
- G. Micheli: *Le tariffe postali italiane vol.1, 3 e 4*, Vaccari.
- A.I.F.S.P.: *Storie di Posta* - numeri vari.
- U.F.I.: *L'Intero Postale* - numeri vari.

**Cartolina postale "Democratica con stemma" da 60 cent.**

La cartolina da 60 cent. che riporta al centro lo stemma dello stato, venne autorizzata (insieme alle cartoline da 1,20 e 3 lire) con D.M. del 2 gennaio 1946, successivo quindi alla sua messa in circolazione. E' probabile che la cartolina sia stata emessa il 1° ottobre contemporaneamente ai francobolli, ad oggi comunque ne è noto l'uso verso la fine del mese.

Stampata su cartoncino di colore paglierino o camoscio di formato di mm. 148x105 venne posta fuori corso il 31 gennaio 1949.

Il valore da 60 cent. corrispondeva fino al 31 gennaio 1946 alla tariffa della cartolina spedita nell'ambito del distretto e alla tariffa ridotta per l'interno. Il colore verde era quello tradizionalmente usato per il distretto.

Nei primi mesi, anche a causa di una ridotta distribuzione questi usi sono infrequenti. In seguito la cartolina ebbe un maggior uso, almeno fino all'estate del 1947.





21.12.45  
da  
Palermo  
per città

Per distretto in raccomandata .

Tariffa 3 lire: C.P. 60 cent. e racc. 2,40 lire - Periodo tariffario: 1.4.1945 - 31.1.1946

*L'impiegato postale manifestò i propri sentimenti verso la monarchia posizionando i francobolli e la targhetta di racc. in modo da coprire lo stemma.*



31.12.45  
da  
Codevigo  
a  
Padova

Avviso di ricevimento.

Tariffa 2 lire - Periodo tariffario: 1.4.1945 - 31.1.1946

*Gli interi postali divennero i moduli di emergenza degli avvisi di ricevimento a seguito della carenza di modulistica postale che si era avuta dal 1943 a tutto il 1945.*





13.6.46  
da  
Firenze  
a  
Bologna

Cedula di commissione libraria.  
Tariffa 1 lire - Periodo tariffario: 1.2.1946 - 24.3.1947



21.12.46  
da  
Roma  
a  
Spoleto

Raccomandata.  
Tariffa 8 lire: C.P. 3 lire e racc. 5 lire - Periodo tariffario: 1.2.1946 - 24.3.1947  
*L'uso irregolare della marca da bollo da 20 c. non venne rilevato dall'impiegato postale.*

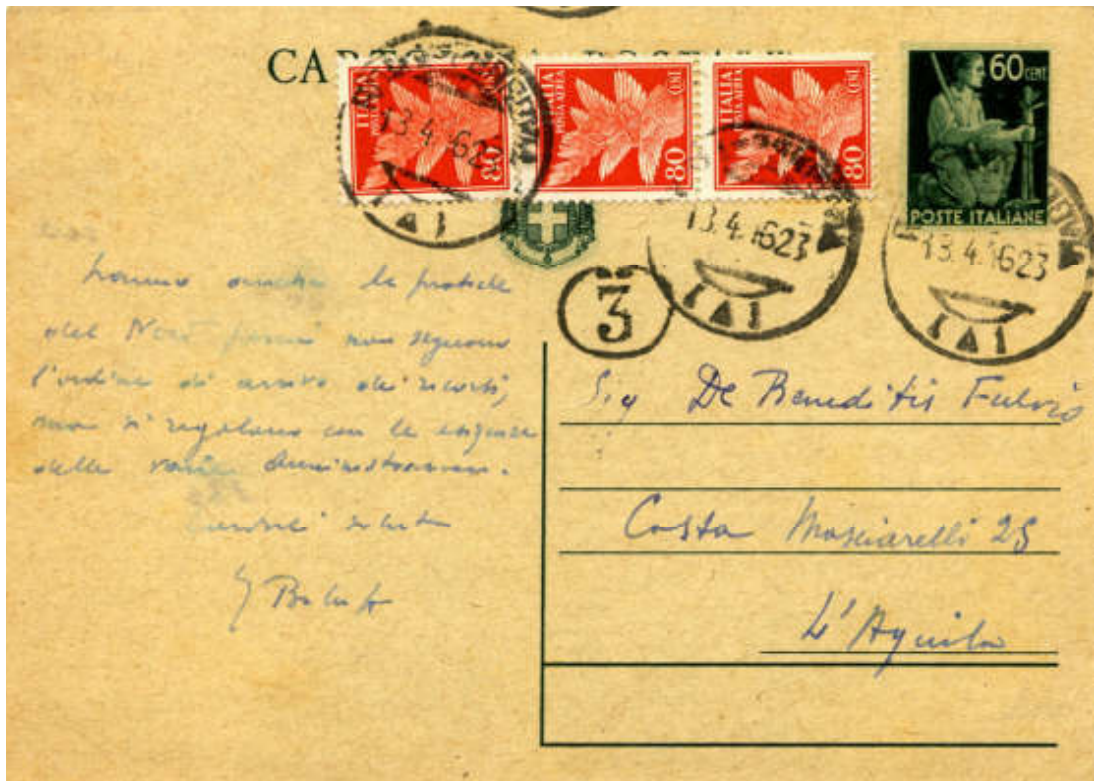

Per l'interno. (con 24 francobolli aggiunti)

18.4.46 da Roma a L'Aquila

26.9.46 da Picilli a Napoli

Tariffa 3 lire - Periodo tariffario: 1.2.1946 - 25.3.1947

Nella primavera del 1946 il Ministero delle Poste invitava tutti gli uffici ad usare, ad esaurimento, i tagli inferiori ad una lira che non trovavano più alcuna pratica possibilità d'uso a causa dell'aumento tariffario, del 1° febbraio, che aveva eliminato dalle nuove tariffe le frazioni di lira.





1.10.46  
da  
Brescia  
a  
Berna  
(Svizzera)

Per l'estero.

Tariffa: 10 lire per l'estero - Periodo tariffario: 1.4.1946 - 31.8.1947

28.4.46  
da  
Roma  
a  
Wien  
(Austria)



Con comunicazioni a stampa ed affrancata come stampe per l'estero.  
Tariffa 3 lire - Periodo tariffario: 1.4.1946 - 31.8.1947

## Cartolina postale "Democratica con stemma" da 1,20 lire

---

La cartolina da 1,20 lire che riporta al centro lo stemma dello stato, venne autorizzata (insieme alle cartoline da 60 cent. e 3 lire) con D.M. del 2 gennaio 1946, successivo quindi alla sua distribuzione. E' verosimile che la cartolina sia stata emessa il 1° ottobre contemporaneamente ai francobolli, ad oggi comunque ne è noto l'uso verso la fine del mese.

Stampata su cartoncino di colore paglierino o camoscio di formato di mm. 148x105 venne posta fuori corso il 31 gennaio 1949.

Il valore da 1,20 lire corrispondeva fino al 31 gennaio 1946 alla normale affrancatura della cartolina per l'interno. Non è comunque facilmente reperibile in questo periodo tariffario. L'utilizzo decresce rapidamente dai primi mesi del 1947.

Il colore marrone era quello tradizionalmente usato per l'interno.







Varietà: formato più alto. Nel margine inferiore, se non rifilato, sono presenti i punti, da uno a quattro, con cui il foglio di 24 cartoline veniva contraddistinto in quattro sezioni verticali di 6 cartoline. Questi punti sono presenti sotto le cartoline della fila inferiore.

Varietà:  
taglio decentrato.

Nella parte superiore sono presenti le cifre impresse dal numeratore tipografico su ciascun foglio.

Nella parte inferiore manca l'ultima riga di Indirizzo.





14.1.46  
da  
Pescara  
a  
Chietio

Raccomandata per l'interno.  
Tariffa 3,60 lire: C.P. 1,20 lire ed espresso 2,40 lire  
Periodo tariffario: 1.4.1945 - 31.1.1946



26.2.46  
da  
Montebelluna  
a  
Agordo

Tariffa 3 lire - Periodo tariffario: 1.2.1946 - 24.3.1947  
In mancanza della cartolina con risposta, il mittente unì con del filo con del filo due cartoline da Lire 1,20. La cartolina venne tassata perché il mittente non adeguò l'affrancatura alla nuova tariffa per l'interno.





14.2.46  
da  
Ravenna  
a  
Torino

Con affrancatura carente di 1,80 lire.

Tariffa 3 lire - Periodo tariffario: 1.2.1946 - 24.3.1947

*Tassazione per il doppio del mancante ma non arrotondata alla lira, come previsto dalla normativa dal febbraio '46. Del tutto infrequente l'uso di segnatasse dello stesso valore ma di emissioni diverse.*

31.8.46  
da  
Carpegna  
a  
Macerata



*Cartolina postale correttamente tassata per il doppio del mancante con arrotondamento alla lira superiore come previsto dal febbraio '46.*





5.2.46  
da  
S. Giovanni  
Rotondo  
a  
Sulmona

In "tariffa ufficiosa" 2,40 lire.

Tariffa in vigore: 3 lire - Periodo tariffario: 1.2.1946 - 24.3.1947

Notizie di agenzia riportate sulla stampa quotidiana informavano, in modo generico, di un raddoppio delle tariffe postali dal 1° febbraio '46. Questa tariffa è ad oggi documentata in oltre 30 province. Raramente è stata tassata.

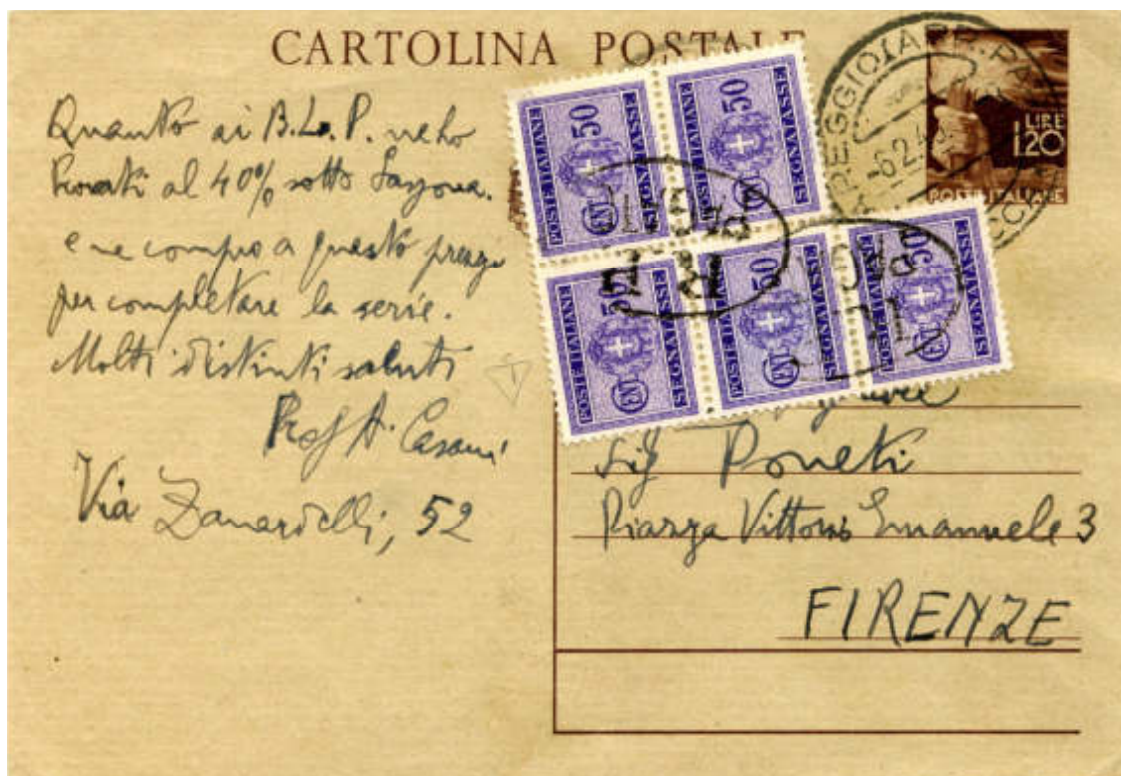

6.2.46  
da  
Viareggio  
a  
Firenze

Se la stampa afferma qualcosa deve essere vero e se dice tariffe raddoppiate vuol dire che sono il doppio delle precedenti. Così un solerte impiegato postale ha provveduto a tassare la cartolina per il doppio del mancante.





11.3.46  
da  
Catania  
a  
Giarre

Espresso con recapito fuori città.

Tariffa 17 lire: C.P. 3 lire, espresso 10 lire e 4 lire per consegna oltre il perimetro urbano.

Periodo tariffario: 1.2.1946 - 24.3.1947

La tassa supplementare non doveva eccedere lire 4 per ogni 500 metri di maggior distanza dal limite di recapito gratuito.



9.2.46  
da  
Cropani  
a  
Soveria  
Mannelli

Corrispondenza di servizio fra sindaci.

Tariffa 1,50 lire - Periodo tariffario: 1.2.1946 - 24.3.1947

La corrispondenza di servizio scambiata fra sindaci beneficiava della tariffa ridotta al 50%.



Con comunicazioni a stampa ed affrancata come stampe per l'estero.

Tariffa 1,50 lire - Periodo tariffario: 1.4.1945 - 31.3.1946

Sul fronte è presente il timbro della censura postale ancora attiva sulle corrispondenze per l'estero.

22.3.46  
da  
Roma  
a  
Elburg  
(Olanda)



Per l'estero.

Tariffa 3 lire - Periodo tariffario: 1.4.1945 - 31.3.1946



## Cartolina postale "Democratica con stemma" da 3 lire

La cartolina da 3 lire, con al centro, in alto, lo stemma dello stato, venne autorizzata (insieme alle cartoline da 60 cent. e 1,20 lire) con D.M. del 2 gennaio 1946, successivo quindi alla sua distribuzione. E' verosimile che la cartolina sia stata emessa il 1° ottobre contemporaneamente ai francobolli, ad oggi comunque ne è noto l'uso verso la fine del mese.

Stampata su cartoncino di colore paglierino o camoscio di formato mm. 148x105 venne posta fuori corso il 31 gennaio 1949. Il colore rosso era quello, già ampiamente noto all'utenza, per le cartoline per l'estero.

Il valore da 3 lire corrispondeva fino al 31 marzo 1946 alla affrancatura della cartolina per l'estero e dal 1° febbraio 1946 al 31 marzo 1947 alla tariffa della cartolina per l'interno. Inoltrata per l'interno è abbastanza frequente dall'estate del 1946.

Gli usi dopo il 1947 sono sporadici.





Varietà: taglio decentrato. E' visibile la numerazione progressiva del foglio che era posta nella parte superiore, capovolta, o nell'inferiore, diritta.

Varietà di formato: cartolina di altezza 114 mm. Il formato più alto è dovuto al fatto che i margini del foglio venivano poco o niente rifilati.







29.10.45  
da  
Roma  
a  
Mannedorf  
(Svizzera)

Per l'estero (uso isolato).

Tariffa 3 lire - Periodo tariffario: 1.4.1945 - 31.3.1946



30.9.46  
da  
Vibo Valentia  
a  
Aarau  
(Svizzera)

Espresso per l'estero.

Tariffa 40 lire: C.P. 10 lire, espresso 30 lire

Periodo tariffario: 1.4.1946 - 31.8.1947





13.5.46  
da  
Roma  
a  
Leipzig  
(Germania)

Con comunicazioni a stampa ed affrancata come stampe per l'estero.  
Tariffa 3 lire - Periodo tariffario: 1.4.1946 - 31.8.1947  
Usa del tutto occasionale.

2.11.46  
da  
Napoli  
per città



Raccomandata per distretto.  
Tariffa 7 lire: C.P. 2 lire e racc. 5 lire - Periodo tariffario: 1.2.1946 - 24.3.1947  
Il costo della cartolina era superiore alla tariffa per il distretto, pertanto questo uso fu poco frequente; il corrispondente non ci rimetteva solo se richiedeva dei servizi aggiunti.





12.8.46  
da  
Lucca  
a  
Milano

In fermo posta.

Tariffa 5 lire: C.P. 3 lire e F.P. 2 lire - Periodo tariffario: 1.2.1946 - 24.3.1947

Diritto di fermo posta pagato dal mittente.



22.11.46  
da  
Castrovillari  
a  
Civita

Raccomandata espresso per l'interno.

Tariffa 17 lire: C.P. 3 lire, racc. 5 lire e espresso 10 lire

Periodo tariffario: 1.2.1946 - 24.3.1947

## Cartoline postali "Democratica con stemma" da 2 lire

---

L'emissione della cartolina da 2 lire venne autorizzata con D.M. del 14 giugno 1946 che, richiamando i decreti di modifica delle tariffe postali per l'interno (con effetto dal 1° febbraio) e per l'estero (con effetto dal 1° aprile) decretava l'emissione di cartoline da 2, 3 e 10 lire. Ma il decreto nulla diceva riguardo alla presenza dello stemma sabauda né indicava la data di emissione.

La cartolina venne preparata poco tempo dopo l'aumento di febbraio anche se, probabilmente per ragioni politiche (il 2 giugno ebbe luogo il Referendum istituzionale), venne distribuita solo dal mese di giugno.

Stampata su cartoncino di colore paglierino di formato mm. 148x105 venne posta fuori corso il 1° luglio 1960.

Il valore da 2 lire corrispondeva, fino al 24.3.1947, alla affrancatura della cartolina nell'ambito del distretto ma non alla tariffa ridotta per l'interno (1,50 lire): le due tariffe per la prima volta dal 1923 erano state differenziate.

La cartolina risulta reperibile fino alla fine del 1947, in seguito l'utilizzo decresce rapidamente.

L'utilizzo decresce rapidamente già dai primi mesi del 1947.

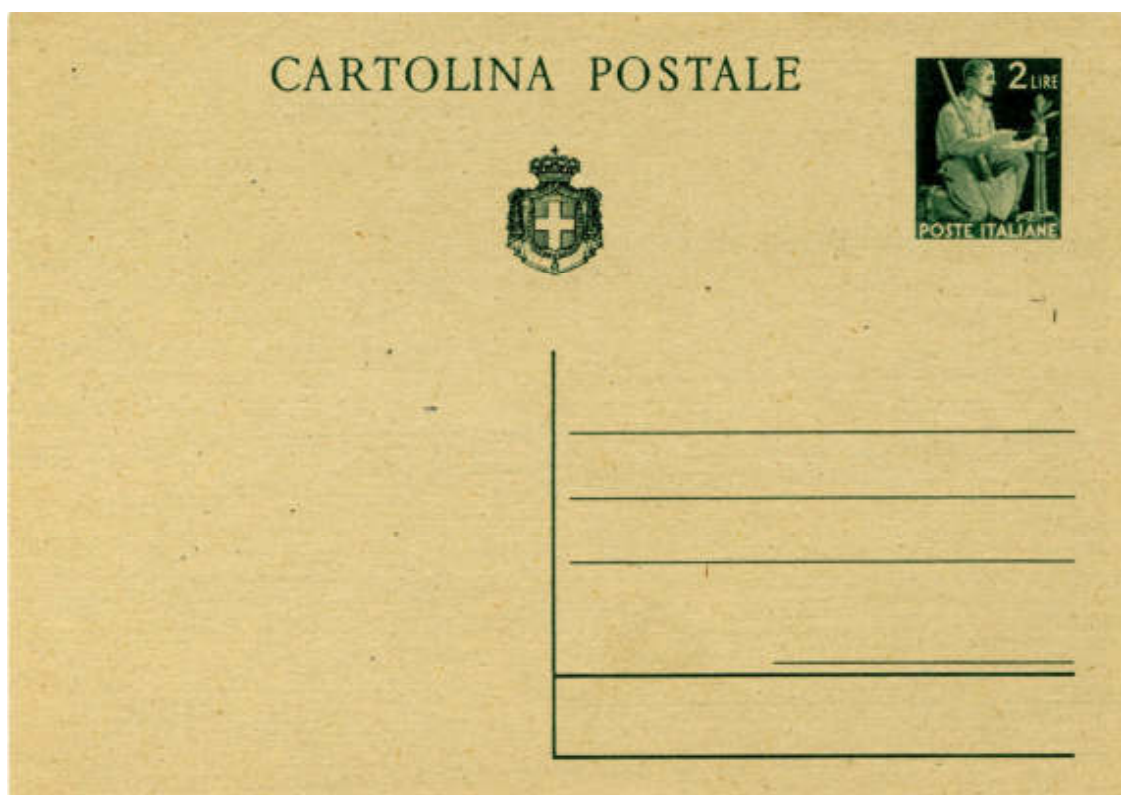





Per distretto.  
Tariffa 2 lire - Periodo tariffario: 1.2.1946 - 31.7.1947



Avviso di ricevimento.  
Tariffa 4 lire - Periodo tariffario: 1.2.1946 - 24.3.1947



31.12.46  
da  
Caggiano  
a  
Padova

In fermo posta.

Tariffa 5 lire: C.P. 3 lire e F.P. 2 lire - Periodo tariffario: 1.2.1946 - 24.3.1947

Diritto di fermo posta pagato dal mittente con francobolli.



25.7.46  
da  
Napoli  
a  
Firenze

In tariffa ridotta per militari.

Tariffa 1,50 lire: (Affrancatura in ecc. di 50 c.) - Periodo tariffario: 1.2.1946 - 24.3.1947

Le tariffe per distretto e per militare fin dal 1923 erano ridotte del 50% rispetto alla tariffa per l'interno; l'aumento del 1° febbraio, che aveva arrotondato alla lira superiore solo la tariffa per distretto, creò una certa confusione riguardo alla corretta tariffa per militari.





1.9.47  
da  
Genova  
a  
Matadi  
(Congo Belga)

Per l'estero.  
Tariffa 10 lire - Periodo tariffario: 1.4.1946 - 31.8.1948



1.8.46  
da  
Firenze  
a  
Martigny  
(Svizzera)

Con comunicazioni a stampa ed affrancata come stampe per l'estero.  
Tariffa e lire - Periodo tariffario: 1.2.1946 - 24.3.1947



30.10.47  
da  
San Paolo  
(Brasile)  
a  
Castelnuovo  
Garfagnana

Avviso di ricevimento di raccomandata dall'estero.  
Tariffa 30 lire - Periodo tariffario: 1.9.1947 - 10.8.1948  
*Usa assai infrequente.*



28.11.47  
da  
Genova  
a  
Verviers  
(Belgio)

Per l'estero.  
Tariffa 20 lire - Periodo tariffario: 1.9.1947 - 10.8.1948



## Cartoline postali "Democratica senza stemma" da 2 lire

L'emissione della cartolina da 2 lire venne autorizzata con D.M. del 14 giugno 1946 che, richiamando i decreti di modifica delle tariffe postali per l'interno (con effetto dal 1° febbraio) e per l'estero (con effetto dal 1° aprile) decretava l'emissione di cartoline da 2, 3 e 10 lire. Ma il decreto nulla diceva riguardo alla presenza dello stemma sabauda né indicava la data di emissione.

La cartolina fu preparata nella primavera del 1946 ma, ad oggi, risulta distribuita solo dall'autunno.

Stampata su cartoncino di colore paglierino o camoscio di formato mm. 148x105 venne posta fuori corso il 1° luglio 1960.

Il valore da 2 lire corrispondeva, fino al 24.3.1947, all'affrancatura della cartolina nell'ambito del distretto ma non alla tariffa ridotta per l'interno (1,50 lire): le due tariffe per la prima volta dal 1923 erano state differenziate.

La cartolina, senza stemma, risulta normalmente reperibile fino alla prima metà del 1948, in seguito l'uso diventa sporadico.





11.2.47  
da  
Roma  
per città

Per distretto.  
Tariffa 2 lire - Periodo tariffario: 1.2.1946 - 31.7.1947



22.8.47  
da  
Roma  
a  
Brindisi

Con testo a stampa ed affrancata come stampe non periodiche a tariffa ridotta.  
Tariffa 2,25 lire - Periodo tariffario: 1.8.1947 - 10.8.1948  
*Riduzione della tariffa del 25% per pieghi di libri spediti da editori ed anche cataloghi, bollettini, listini ed annunci editoriali e librari. Potevano usufruire solo le case editrici e librerie che, su domanda, venivano autorizzate dalla competente Direzione Provinciale.*



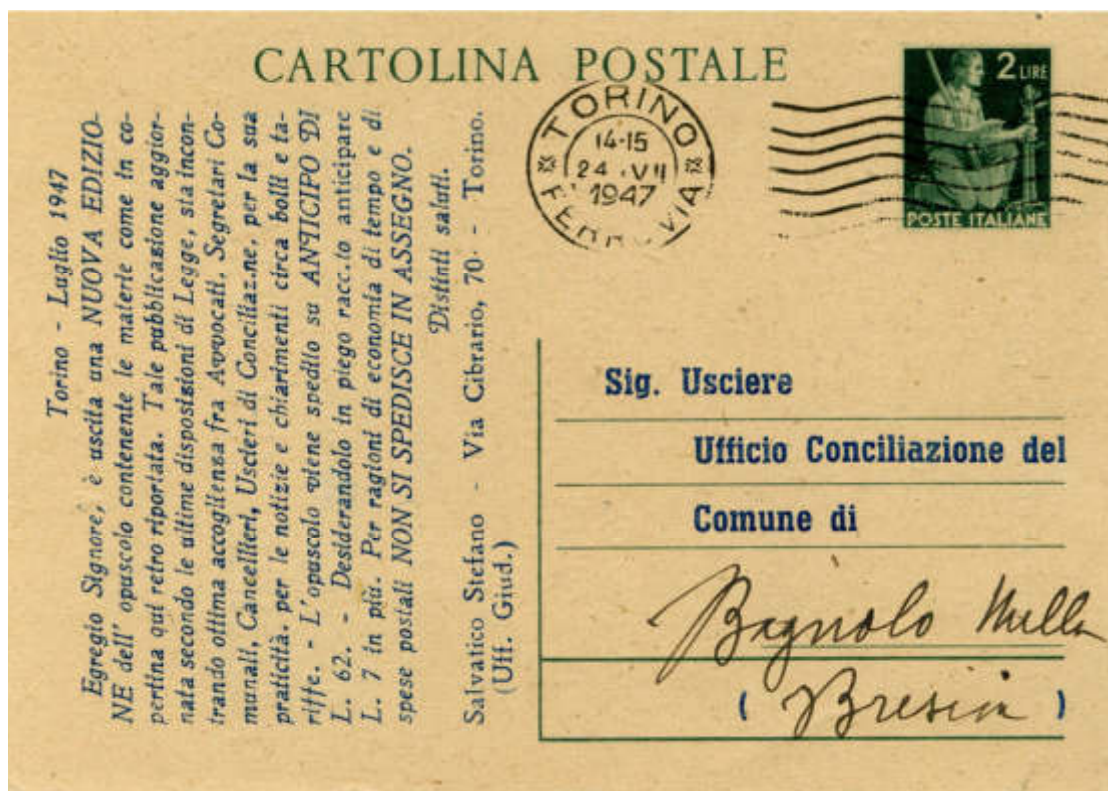

24.7.47  
da  
Torino  
a  
Bagnolo  
Mella

Con testo a stampa ed affrancata come stampe.  
Tariffa 2 lire - Periodo tariffario: 25.3.1947 - 31.7.1947



2.7.47  
da  
Firenze  
a  
Catania

Per l'interno.  
Tariffa 4 lire - Periodo tariffario: 25.3.1947 - 31.7.1947  
*Del tutto infrequente l'integrazione con affrancatura a macchina. Questo tipo di corrispondenza doveva infatti essere consegnata a mano, o inviata in apposita busta, all'ufficio postale per il controllo dell'affrancatura prima dell'inoltro.*



23.10.47  
da  
Milano  
a  
Roma

Cedula di commissione libreria.  
Tariffa 4 lire - Periodo tariffario: 1.8.1947 - 10.8.1948



3.4.47  
da  
Licata  
a  
Roma

Cartolina "con convenevoli in un massimo di 5 parole". Tassata.  
Tariffa 3 lire - Periodo tariffario: 1.8.1947 - 10.8.1948  
*Tassata, correttamente, in quanto "alla speciale tariffa per le cartoline illustrate non sono indicate anche le cartoline postali, anche se recano soltanto saluti, auguri od altri convenevoli espressi con non più di 5 parole". Tassazione assai infrequente.*





27.8.47  
da  
Bologna  
a  
Istanbul  
(Turchia)

Posta aerea raccomandata per l'estero.

Tariffa 50 lire: C.P. 10 lire, racc. 20 lire e posta aerea 20 lire

Periodo tariffario: 1.4.1946 - 30.8.1947

L'uso contemporaneo di due servizi complementari sulle cartoline postali era inconsueto.



9.1.48  
da  
Trento  
a  
Repubblica  
di S. Marino

Per l'estero.

Tariffa 8 lire - Periodo tariffario: 1.8.1947 - 10.8.1948

Tariffa interna per la Repubblica di San Marino.

## Cartolina postale "Democratica senza stemma" da 3 lire

---

L'emissione della cartolina da 3 lire venne autorizzata con D.M. del 14 giugno 1946 che, richiamando i decreti di modifica delle tariffe postali per l'interno (con effetto dal 1° febbraio) e per l'estero (con effetto dal 1° aprile) decretava l'emissione di cartoline da 2, 3 e 10 lire. Ma il decreto nulla diceva riguardo alla presenza dello stemma sabauda né indicava la data di emissione.

La cartolina venne preparata nella primavera del 1946 ma ad oggi risulta distribuita con regolarità solo dal mese di settembre; qualche piccola fornitura, probabilmente, venne inviata agli uffici postali nel mese di maggio.

Stampata su cartoncino di colore paglierino o camoscio di formato mm. 148x105 venne posta fuori corso il 1° luglio 1960.

Corrispondeva, fino al 24.3.1947, alla affrancatura della cartolina per l'interno.

Questa cartolina risulta ampiamente distribuita per tutto il 1947 in seguito l'utilizzo decresce rapidamente.





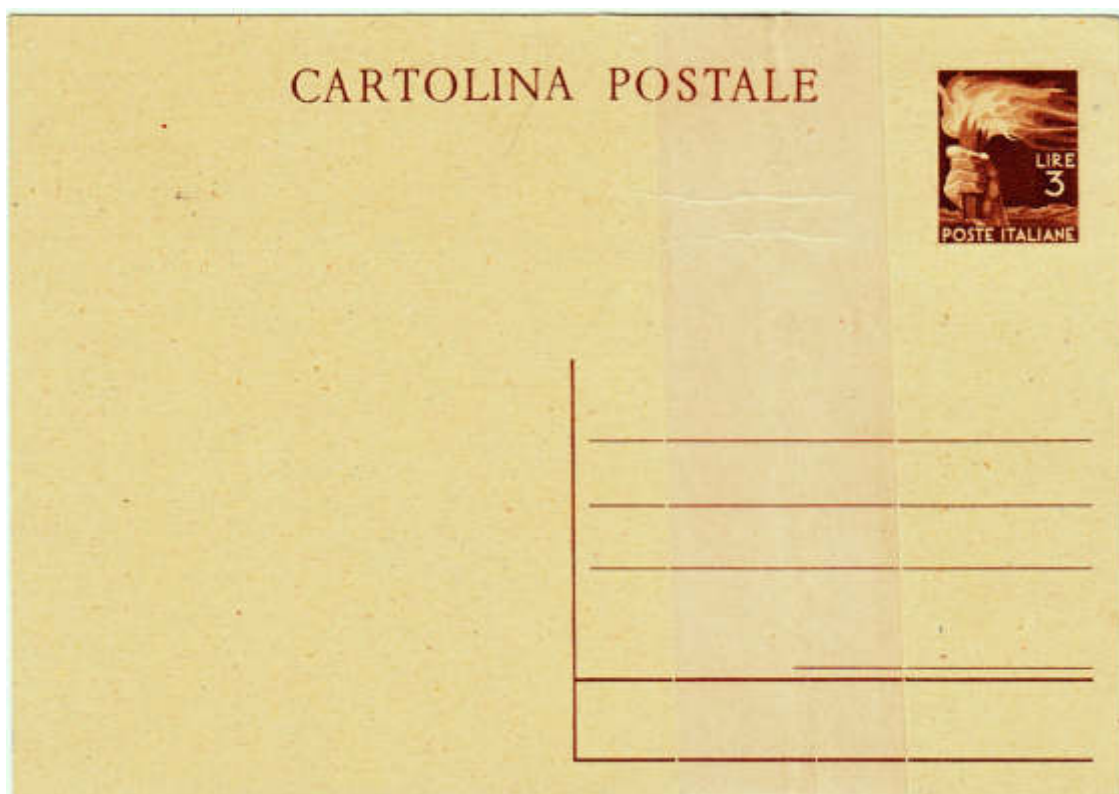

Varietà: carta ricongiunta in verticale tramite listella di carta.

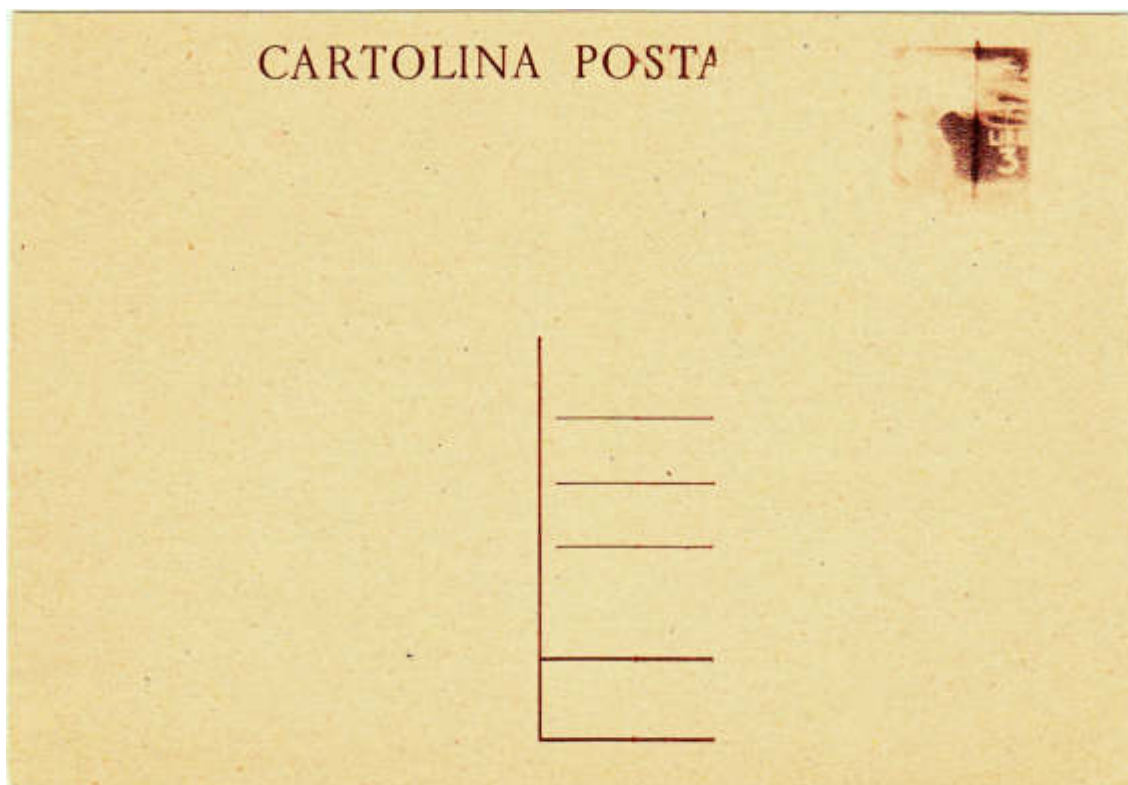

Varietà: stampa incompleta ed evanescente.



Varietà: taglio fortemente decentrato. Testo "CARTOLINA POSTALE" in basso e francobollo diviso orizzontalmente.



Varietà: taglio fortemente decentrato. Ultima riga di indirizzo in alto.





30.9.46  
da  
Padova  
a  
Murano

Espresso per l'interno.

Tariffa 13 lire: C.P. 3 lire ed espresso 10 lire - Periodo tariffario: 1.2.1946 - 24.3.1947

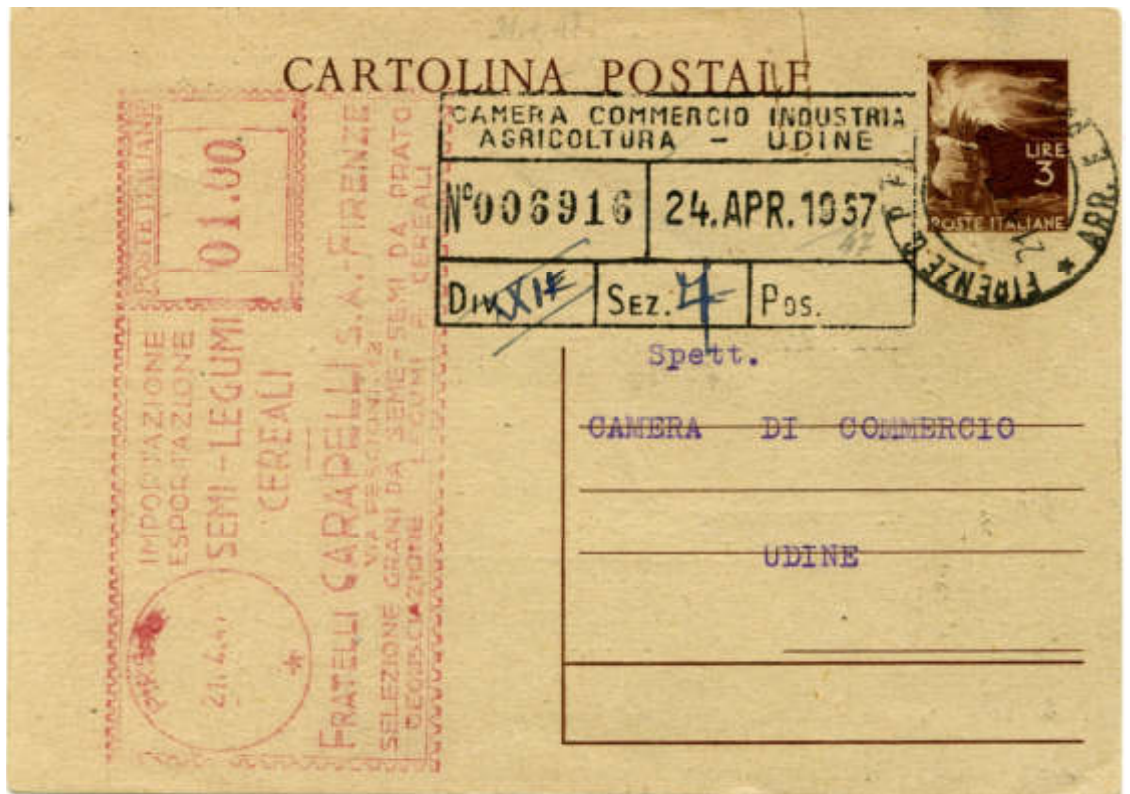

21.4.47  
da  
Firenze  
a  
Udine

Per l'interno.

Tariffa 4 lire - Periodo tariffario: 25.3.1947 - 31.7.1947

*Del tutto infrequente l'integrazione con affrancatura a macchina. Questo tipo di corrispondenza doveva infatti essere consegnata a mano, o inviata in apposita busta, all'ufficio postale per il controllo dell'affrancatura prima dell'inoltro.*



13.8.47  
da  
Roccanova  
a  
Roma

Cedula di commissione libraria.

Tariffa 4 lire - Periodo tariffario: 1.8.1947 - 10.8.1948

23.4.47  
da  
Paola  
a  
Marsala



Cartolina "con convenevoli in un massimo di 5 parole".

Tariffa 3 lire - Periodo tariffario: 25.3.1947 - 31.7.1947

Usa normalmente consentito anche se le disposizioni vietavano l'uso di questi interi a tariffe diverse da quelle della cartolina.





Tassata per cambio tariffario. - Tariffa 4 lire - Periodo tariffario: 1.2.1946 - 24.3.1947  
Cartolina datata 24 marzo ma timbrata il 25 marzo, primo giorno della nuova tariffa. Del tutto infrequente la consegna in busta chiusa.

28.11.47  
da  
Ponte  
di Legno  
a  
Delebio



Tassata per cambio tariffario. - Tariffa 8 lire - Periodo tariffario: 1.8.1947 - 10.8.1948  
Cartolina tassata per il doppio dell'affrancatura mancante. Inconsueta tassazione ottenuta con segnataste e francobolli ordinari.





3.3.47  
da  
Genova  
a  
Praga  
(Cecoslovacchia)

Posta aerea per l'Europa.

Tariffa 30 lire: C.P. 10 lire ed posta aerea 20 lire - eriodo tariffario: 1.4.1946 - 31.8.1947



11.9.47  
da  
Meina  
a  
Montreux  
(Svizzera)

Espresso per l'estero.

Tariffa 80 lire: C.P. 20 lire ed espresso 60 lire - Periodo tariffario: 1.9.1947 - 10.8.1948  
Cartolina tassata per la non completa affrancatura ordinaria (in difetto di 5 lire) e correttamente recapitata per espresso.



## Cartolina postale "Democratica senza stemma" da 10 lire

---

L'emissione della cartolina da 10 lire venne autorizzata con D.M. del 14 giugno 1946 che, richiamando i decreti di modifica delle tariffe postali per l'interno (con effetto dal 1° febbraio) e per l'estero (con effetto dal 1° aprile) ne decretava l'emissione.

La cartolina, preparata nella primavera del 1946, risulta distribuita verso la fine dell'estate: ad oggi i primi usi segnalati sono dal mese di agosto. Lo stemma sabaudo fu tolto per ragioni politiche: il 2 giugno si sarebbe tenuto il Referendum istituzionale. Stampata su cartoncino di colore paglierino di formato mm. 148x105 venne posta fuori corso il 1° luglio 1960.

Fino al 24.3.1947 corrispondeva, alla affrancatura della cartolina per l'estero e tra gli interi autorizzati dal D.M. era quello più necessario dato che mancava una cartolina di importo elevato.

Questa cartolina ebbe, comunque, una limitata distribuzione.





6.9.46  
da  
Napoli  
ad  
Atene  
(Grecia)

Per l'estero (uso isolato).

Tariffa 10 lire - Periodo tariffario: 1.4.1946 - 30.8.1947



4.11.47  
da  
Mantova  
a  
Berna  
(Svizzera)

Per l'estero.

Tariffa 20 lire - Periodo tariffario: 1.9.1947 - 10.8.1948





10.1.49  
da  
Setignano  
a  
Zurich  
(Svizzera)

Per l'estero.

Tariffa 25 lire - Periodo tariffario: 11.8.1948 - 31.12.1949

*Affrancatura in difetto di 1 lire e, per questo, tassata in arrivo.*

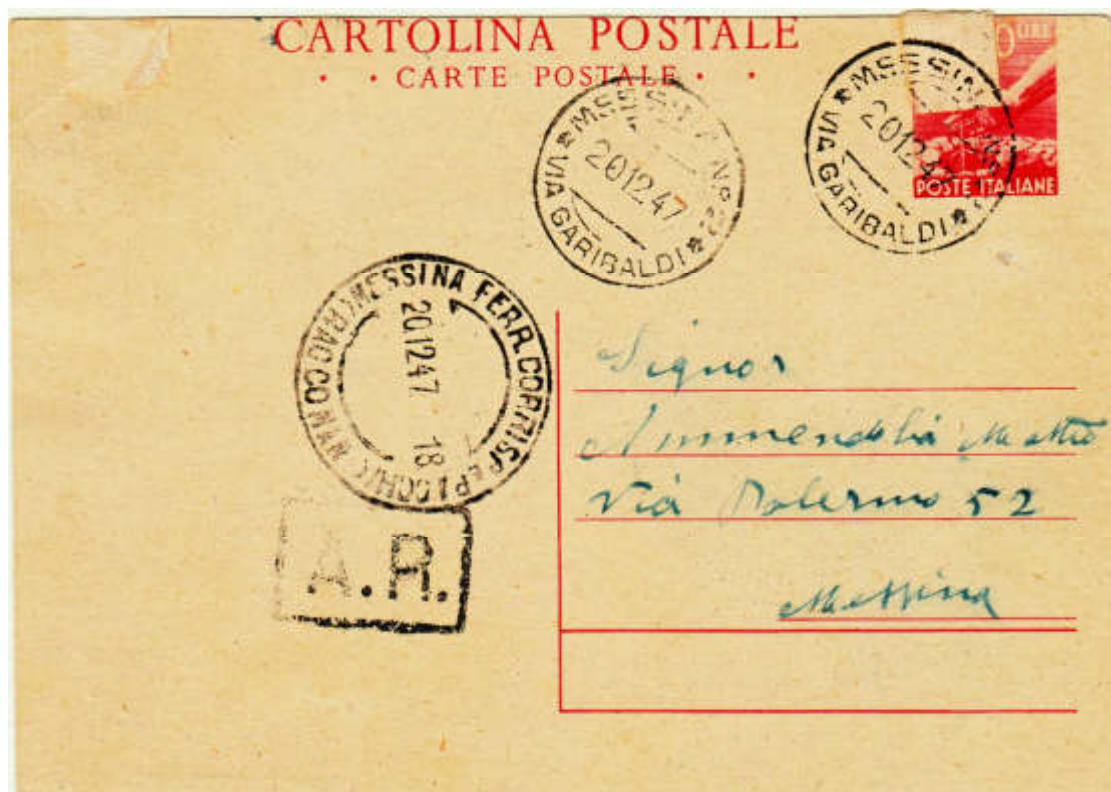

20.12.47  
da  
Messina  
per città

Ricevuta di ritorno.

Tariffa 10 lire - Periodo tariffario: 1.8.1947 - 10.8.1948

*Fino all'equiparazione della tariffa a quella della cartolina postale (1.8.1951) sono alquanto rari gli interi postali in uso avviso di ricevimento senza affrancatura aggiunta.*



2.2.49  
da  
Paduli  
a  
Napoli

Raccomandata per l'interno.

Tariffa 32 lire: C.P. 12 lire e racc. 20 lire - Periodo tariffario: 11.8.1948 - 9.4.1949

Con l'aumento tariffario del mese di agosto la cartolina venne utilizzata anche per l'interno.



10.1.49  
da  
Viareggio  
a  
Torino

In fermo posta.

Tariffa 20 lire: C.P. 12 lire e F.P. 8 lire - Periodo tariffario: 11.8.1948 - 9.4.1949

Dritto di fermo posta pagato dal mittente.



## Cartolina postale "Democratica " da 4 lire

---

La cartolina da 4 lire venne autorizzata con D.M. del 23 giugno 1947 che, richiamando il decreto di modifica delle tariffe postali per l'interno (con decorrenza 25 marzo) decretava l'emissione della cartolina da 4 lire.

Era la prima cartolina che riportava l'intestazione "REPUBBLICA ITALIANA".

Destinata alla nuova tariffa per l'interno venne distribuita, in modo limitato, dal mese di luglio. Con l'aumento tariffario del 1° agosto (che aveva aumentato la tariffa della cartolina per l'interno a 8 lire e aveva soppresso la tariffa agevolata per il distretto) la cartolina poteva essere utilizzata senza affrancatura aggiunta se diretta a militari e per la corrispondenza fra sindaci, entrambi gli usi godevano della tariffa ridotta del 50%.

Pur non essendone consentito l'uso se non nella tariffa propria della cartolina postale, la cartolina venne comunque utilizzata anche come cedola di commissione libraria, stampe e partecipazioni (nella tariffa prevista per questi oggetti): in periodi di aumenti tariffari aveva un valore adatto anche a queste più basse tariffe.

Stampata su cartoncino di colore paglierino o camoscio, di formato mm. 148x105 venne posta fuori corso il 1° luglio 1960.

Questa cartolina risulta ampiamente usata per tutto il 1948.



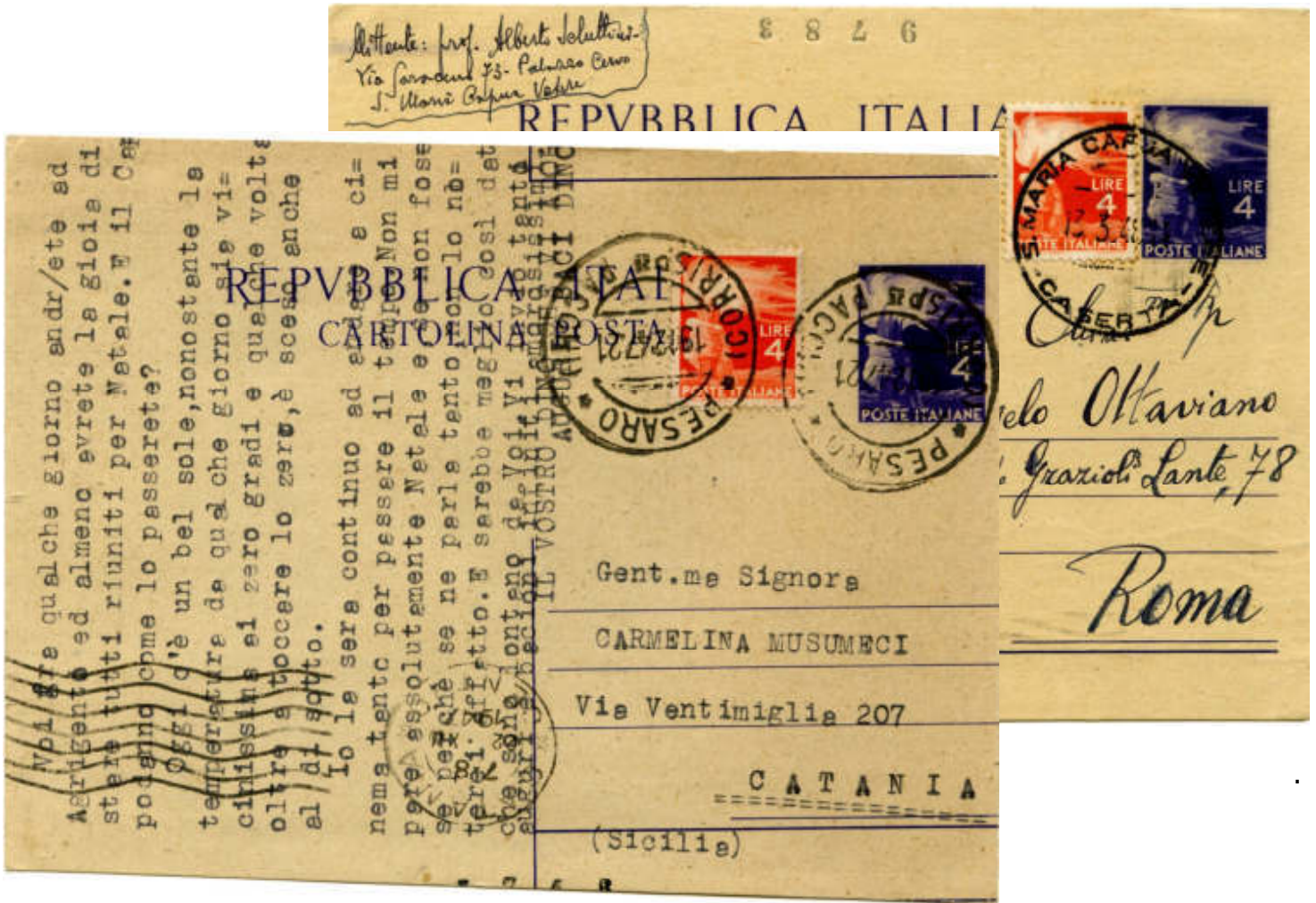

Varietà: taglio decentrato. Sono visibili le cifre impresse dal numeratore tipografico.



Varietà di stampa: doppia stampa molto evidente.





Varietà: carta ricongiunta in verticale tramite listella di carta.



2.10.47  
da  
Roma  
a  
Brescia

Corrispondenza per militare in tariffa ridotta.

Tariffa 4 lire - Periodo tariffario: 1.8.1947 - 10.8.1948

La corrispondenza semplice per militari fruiva della riduzione della tariffa del 50%.





2.6.48  
da  
Torino  
a  
Roma

Cedula di commissione libraria.  
Tariffa 4 lire - Periodo tariffario: 1.8.1947 - 10.8.1948



3.1.1948  
da  
Lentini  
a  
Francofonte

Avviso di ricevimento raccomandato di atto giudiziario.  
*L'affrancatura, come prescritto, doveva essere applicata sull'atto giudiziario; l'A.R. dopo essere stato controfirmato come ricevuta, veniva registrato dall'ufficio postale di destinazione che, applicata la targhetta di raccomandazione, lo rispediva al mittente. Erronea applicazione della targhetta di servizio di colore rosa.*





6.1.48  
da  
da Napoli  
per città

In fermo posta. Con diritto F.P. pagato in partenza.

Tariffa 13 lire: C.P.8 lire e diritto F.P. 5 lire - Periodo tariffario: 1.8.1947 - 10.8.1948

L'agevolazione tariffaria per il distretto venne soppressa il 1° agosto 1947.



30.11.47  
da  
da Napoli  
per città

In fermo posta, con diritto F.P. pagato in arrivo.

Tariffa 14 lire: C.P.8 lire e diritto F.P. 6 lire - Periodo tariffario: 1.8.1947 - 10.8.1948

Il diritto di F.P. era pagabile anche in arrivo, con segnatasse, ma il diritto era più elevato. In questo caso venne riscosso con un'affrancatura mista francobollo ordinario/segnatasse.



10.10.47  
da  
Bergamo  
a  
Rorschach  
(Svizzera)

Espresso per l'estero.

Tariffa 80 lire: C.P.20 lire ed espresso 60 lire - Periodo tariffario: 1.9.1947 - 10.8.1948



27.2.48  
da  
Monchio delle  
Corti  
a  
Hamilton  
(Canada)

Raccomandata per l'estero.

Tariffa 60 lire: C.P.20 lire ed raccomandata 40 lire

Periodo tariffario: 1.9.1947 - 10.8.1948



**Cartolina postale "Democratica " da 8 lire: semplice e con risposta pagata**

Le cartoline da 8 lire, semplice e con risposta pagata, vennero autorizzate con D.M. del 11 agosto 1947, a seguito dell'aumento delle tariffe del 1° agosto che aveva portato quella della cartolina per l'interno a 8 lire e aveva soppresso la tariffa agevolata per il distretto. Entrambe le cartoline vennero distribuite verso la fine dell'anno: ad oggi la cartolina da 8 lire si conosce usata nel mese di dicembre e quella da 8+8 lire nel mese di gennaio del 1948. Queste cartoline risultano ampiamente distribuite nel periodo 1948-1949 e l'utilizzo proseguì anche se ridotto fino ai primi anni '50.

Stampate su cartoncino di colore paglierino o camoscio, di formato di mm.150x105 vennero poste fuori corso il 1° luglio 1960.

La cartolina con risposta pagata fu la prima che venne emessa dalla fine degli anni trenta; gli utenti non erano più abituato all'uso della cartolina con risposta e, dalla lettura del testo, si desume che frequentemente furono usate come due cartoline semplici, dividendo domanda e risposta.





Varietà: formato più alto. La sequenza di punti, da 1 a 4, presente nel margine inferiore del foglio individuava le quattro file verticali di esemplari presenti nel foglio. Questi punti sono presenti sulle cartoline quando il margine inferiore veniva poco o per niente rifilato.

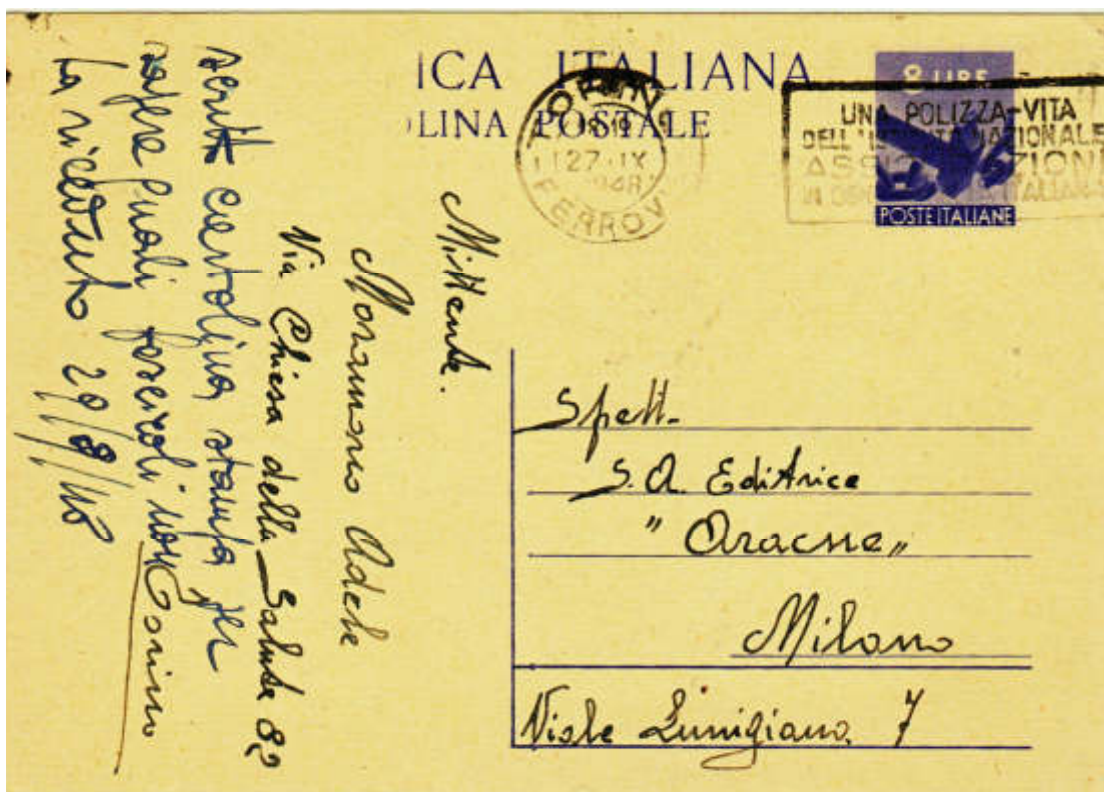

Varietà: stampa mancante a sinistra.





Varietà: taglio fortemente decentrato. Ultima riga di indirizzo in alto.

Margine superiore non rifilato: è presente il numeratore tipografico.



Varietà: cartolina con vistosa riga di colore nella parte inferiore causato da un corpo estraneo finito tra il cilindro di stampa e la racla che asporta l'inchiostro in eccesso.



23.12.47  
da  
Firenze  
a  
Milano

Per l'interno.

Tariffa 1 lire: C.P. 8 lire - Periodo tariffario: 1.8.1947 - 10.8.1948

Primi giorni d'uso: dicembre 1947.



1.6.48  
da  
Torino  
a  
Cagliari

Posta aerea per l'interno.

Tariffa 14 lire: C.P. 8 lire e P.A. 6 lire - Periodo tariffario: 1.8.1947 - 10.8.1948

Uso assai inconsueto.





12.9.49  
Napoli  
Fuorigrotta

Usò non  
postale della  
cartolina  
postale.

Il mittente aveva necessità, "per uso scuola di avviamento al lavoro", di un'autenticazione della foto del figlio e, probabilmente, dopo aver applicato la fotografia sulla cartolina era intenzionato a spedirla per posta. Resosi conto che non era possibile, forse, la consegnò personalmente al municipio di Napoli. Uso assolutamente anomalo.



29.9.48  
da  
Milano  
a  
Cortina  
D'Ampezzo

Espresso e posta pneumatica per l'interno.  
Tariffa 52 lire: C.P. 12 lire, espresso 35 lire e posta pneumatica 5 lire  
Periodo tariffario: 11.8.1948 - 9.4.1949





29.7.48  
da  
Firenze  
a  
Siena

Avviso di ricevimento espresso.

Tariffa 35 lire: A.R. 10 lire ed espresso 25 lire - Periodo tariffario: 1.8.1947 - 10.8.1948



17.8.48  
da  
Trani  
a  
Bari

Cartolina tassata.

Tariffa 12 lire - Periodo tariffario: 11.8.1948 - 10.4.1949

Tassata a pochi giorni dal cambio tariffario.





14.12.48  
da  
Napoli  
a  
Bad  
Hindelang  
(Germania)

Posta aerea per l'Europa.

Tariffa 50 lire: C.P. 25 lire e P.A. 25 lire - Periodo tariffario: 11.8.1948 - 31.12.1949



10.12.49  
da  
Acqui Terme  
a  
Lima  
(Perù)

Posta aerea per il Perù.

Tariffa 160 lire: C.P. 25 lire e P.A. 135 lire - Periodo tariffario: 23.9.1949 - 31.12.1949



20.2.48  
da  
Lagonegro  
a  
Napoli

Raccomandata per l'interno.

Tariffa 18 lire: C.P. 8 lire e racc. 10 lire - Periodo tariffario: 1.8.1947 - 10.8.1948

31.12.48  
da  
Nizza di Sicilia  
a  
Messina



Per l'interno.

Tariffa 12 lire - Periodo tariffario: 11.8.1948 - 9.4.1949

Domanda con unita la risposta, non utilizzata, ma con l'indirizzo già predisposto dal corrispondente quale forma di cortesia o, forse, per evitare che fosse inviata ad altri.





3.1.49  
da  
Napoli  
a  
Baltimore  
(USA)

Posta aerea per gli Stati Uniti.

Tariffa 80 lire: C.P. 25 lire e P.A. 55 lire - Periodo tariffario: 11.8.1948 - 22.9.1949



18.4.49  
da  
Venezia  
a  
Marseille  
(Francia)

Per l'estero.

Tariffa 25 lire - Periodo tariffario: 11.8.1948 - 31.12.1949





27.11.48  
da  
Cirò  
per  
città

Avviso di ricevimento.  
Tariffa 15 lire - Periodo tariffario: 11.8.1948 - 9.4.1949



27.6.49  
da  
Torino  
a  
Trieste

Espresso per l'interno.  
Tariffa 55 lire - C.P. 15 lire ed espresso 40 lire Periodo tariffario: 10.4.1949 - 31.7.1951





Per l'estero.

Tariffa 35 lire - Periodo tariffario: 1.1.1950 - 30.6.1960



Espresso per la Francia.

Tariffa 105 lire: C.P. 20 lire ed espresso 85 l. - Periodo tariffario: 1.6.1950 - 30.9.1957

Per la Francia dal 1° giugno 1950 venne autorizzato l'invio delle cartoline a tariffa interna (20 lire nel 1952). Il beneficio era peraltro limitato alla tariffa base, mentre per i servizi, come l'espresso, rimanevano quelle previste dal tariffario per l'estero. La norma fece sorgere dubbi di affrancatura soprattutto con le corrispondenze con servizi accessori: in questo caso il corrispondente non ha tenuto conto dell'agevolazione tariffaria.

**Cartolina postale "Democratica " da 20 lire: semplice e con risposta pagata**

---

Le cartoline da 20 lire, semplice e con risposta pagata, vennero autorizzate con D.M. del 16 ottobre 1947 a seguito dell'aumento delle tariffe per l'estero del 1° settembre 1947.

La cartolina con risposta pagata venne distribuita nella primavera del 1948, la cartolina semplice nell'estate dello stesso anno. Queste cartoline nel periodo 1948—1951 ebbero una distribuzione alquanto ridotta. Dall'agosto 1951 vennero impiegate soprattutto per l'interno dato che il valore facciale corrispondeva alla tariffa richiesta.

Stampate su cartoncino di colore paglierino o camoscio, di formato di mm.150x105, vennero poste fuori corso il 1° luglio 1960.







3.1.49  
da  
San Remo  
a  
Helsingfors  
(Finlandia)

Posta aerea per l'Europa.

Tariffa 50 lire: C.P. 25 lire e P.A. 25 lire - Periodo tariffario: 11.8.1948 - 31.12.1949

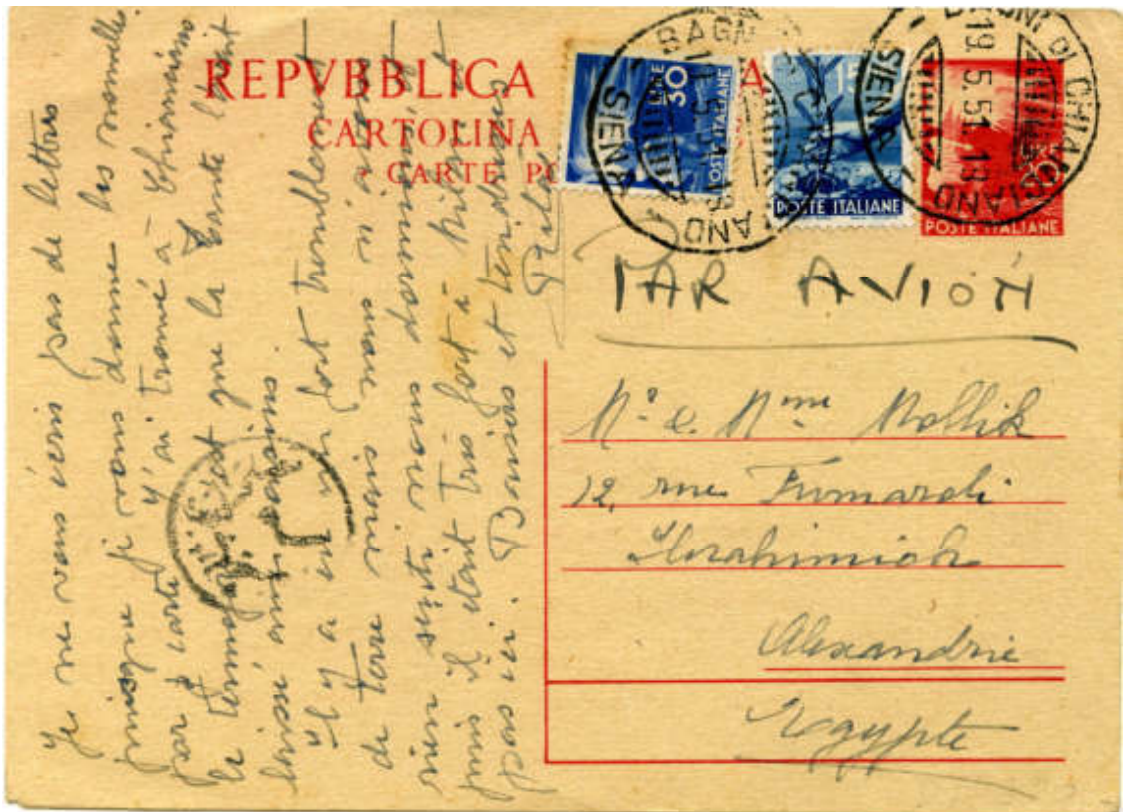

19.5.51  
da  
Bagni  
di Chianciano  
a  
Alexandrie  
(Egitto)

Posta aerea per l'Egitto.

Tariffa 65 lire: C.P. 35 lire ed P.A. 30 lire - Periodo tariffario: 1.1.1950 - 30.9.1957





15.7.52  
da  
Piacenza  
a  
Marseille  
(Francia)

Per la Francia (uso isolato).

Tariffa 20 lire - Periodo tariffario: 1.8.1951 - 30.9.1957

Tariffa speciale, parificata a quella per l'interno, per favorire gli emigranti.



21.9.49  
da  
Montecatini  
a  
Ferrania

Espresso per l'interno.

Tariffa 47 lire: C.P. 12 lire ed espresso 35 lire - Periodo tariffario: 11.8.1948 - 9.4.1949

Del tutto occasionale l'uso per l'interno in questo periodo tariffario: in caso di invio senza servizi complementari il mittente ci avrebbe rimesso quasi la metà dell'importo.





8.9.52  
da  
Venezia  
a  
Stuttgart  
(Germania)

Per l'estero.

Tariffa 35 lire - Periodo tariffario: 1.1.1950 - 30.6.1960



6.3.55  
da  
Lecce  
a  
Roma

Per l'interno.

Tariffa 20 lire - Periodo tariffario: 1.1.1950 - 30.9.1957

Domanda con ancora unita la risposta, non utilizzata, ma con l'indirizzo già predisposto dal corrispondente.



13.8.52  
da  
Reggio Calabria  
per città

Raccomandata per l'interno.

Tariffa 55 lire: C.P. 20 lire e racc. 35 lire - Periodo tariffario: 1.8.1951 - 30.9.1957



15.3.52  
da  
Bologna  
a  
Roma

Espresso per l'interno.

Tariffa 70 lire: C.P. 20 lire ed espresso 50 lire - Periodo tariffario: 1.1.1950 - 30.9.1957





25.9.53  
da  
Savona  
a  
Vigevano

Raccomandata per l'interno.

Tariffa 55 lire: C.P. 20 lire e racc. 35 lire - Periodo tariffario: 1.8.1951 - 30.9.1957



18.9.52  
da  
Sabbioneta  
a  
Biel  
(Svizzera)

Per l'estero.

Tariffa 35 lire - Periodo tariffario: 1.8.1951 - 30.6.1960

## Cartolina postale "Democratica " da 6 lire

---

La cartolina da 6 lire, a tariffa ridotta, era destinata alla corrispondenza diretta a militari e a quella dei sindaci. L'unica cartolina a tariffa ridotta di questo periodo venne autorizzata con D.M. del 11 settembre 1948 a seguito dell'aumento tariffario del 10 agosto che aveva portato la cartolina per l'interno a 12 lire e la tariffa ridotta (del 50%) a 6 lire.

Questa cartolina, le cui prime date d'uso ad oggi note sono del mese di dicembre, ebbe una ridotta distribuzione.

Stampata su cartoncino di colore paglierino di formato di mm.148x105 venne posta fuori corso il 1° luglio 1960.

L'uso senza affrancatura aggiunta a tariffa ridotta ed in tariffa stampe, cedola di commissione libraria o cartolina con saluti è, ad oggi, conosciuto in un numero molto esiguo di esemplari.





Varietà: taglio decentrato. Nel margine inferiore, poco o per niente rifilato, sono presenti i punti, da uno a quattro, con cui il foglio di 24 cartoline veniva contraddistinto in quattro sezioni verticali di 6 cartoline.



12.11.51  
da  
Torino  
a  
Roma



Cedula di commissione libraria.  
Tariffa 6 lire - Periodo tariffario: 11.8.1948 - 30.11.1955  
Del tutto infrequente l'uso isolato di questa cartolina.



Varietà: stampa mancante a sinistra.



7.1.49  
da  
Gubbio  
a  
Macerata

Raccomandata per l'interno.

Tariffa 32 lire: C.P. 12 lire e racc. 20 lire - Periodo tariffario: 11.8.1948 - 9.4.1949





4.5.49  
da  
Orvieto  
a  
Roma

Espresso per l'interno.

Tariffa 55 lire: C.P. 15 lire ed espresso 40 l. - Periodo tariffario: 10.4.1949 - 31.07.1951

19.4.49  
da  
Bologna  
per città

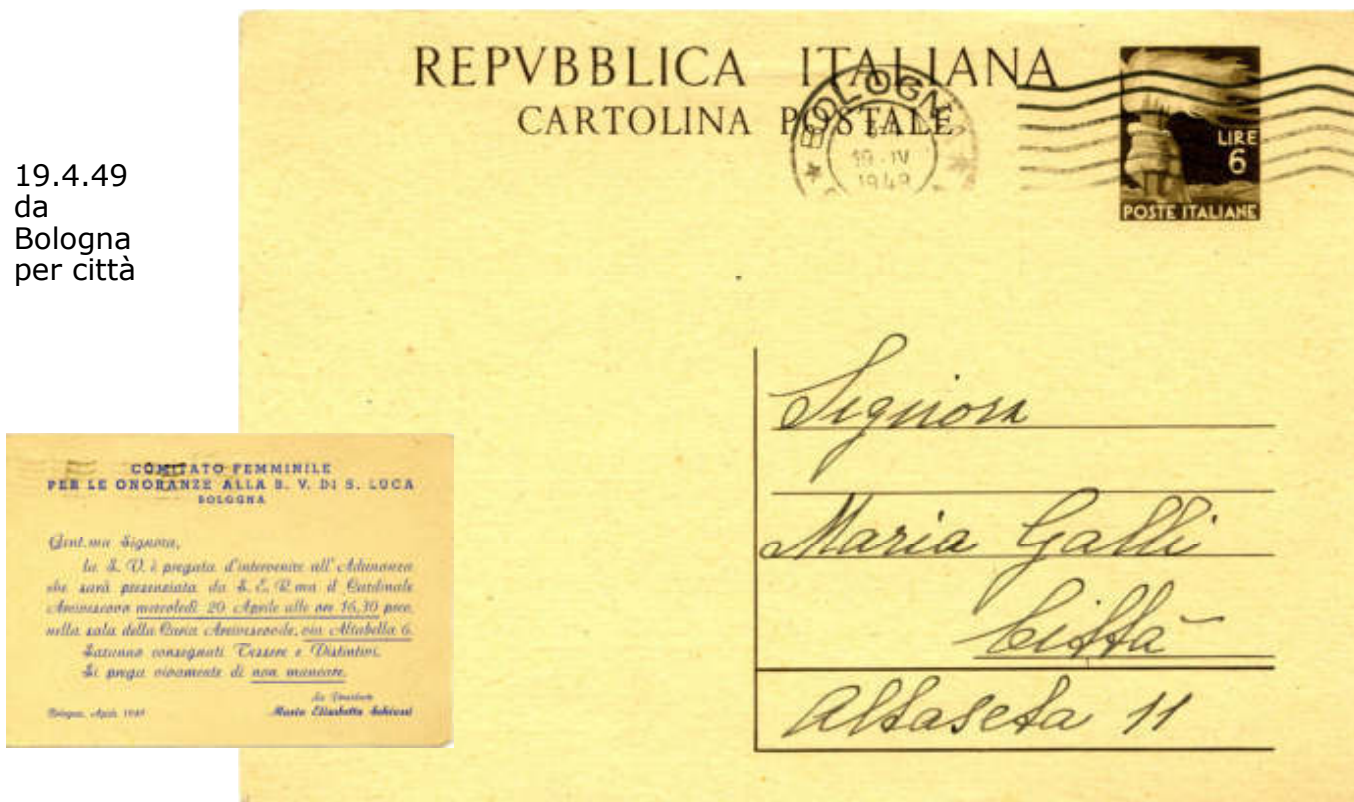

COMITATO FEMMINILE  
PER LE ONORANZE ALLA B. V. DI S. LOCA  
BOLOGNA

Gent.ma Signora,  
La S. V. è pregata d'intervenire all'Adunanza  
che sarà presenziata da S. E. R. con il Cardinale  
Ambasciatore mercoledì 20 Aprile alle ore 16,30 circa  
nella sala della Banca Ambrosiana, via Alabastro 6.  
Lasciano consegnati Tracce e Distintivi.  
Si prega ovviamente di non mancare.

Bologna, Aprile 1949

In Unione  
Nostro Elisabetta Sobieski

Con comunicazioni a stampa ed affrancata come stampe.

Tariffa 5 lire - Periodo tariffario: 11.8.1948 - 30.9.1957

In eccesso di 1 lira.



6.4.49  
da  
Milano  
a  
Luzern  
(Svizzera)

Per l'estero.

Tariffa 25 lire - Periodo tariffario: 11.8.1948 - 31.12.1949



2.12.52  
da  
Belluno  
a  
Stuttgart  
(Germania)

Per l'estero.

Tariffa 35 lire - Periodo tariffario: 1.1.1950 - 30.6.1960



**Cartolina postale "Democratica " da 12 lire: semplice e con risposta pagata**

---

Le cartoline da 12 lire, semplice e con risposta pagata, vennero autorizzate con D.M. del 11 settembre 1948 a seguito dell'aumento delle tariffe per l'interno del 11 agosto 1948.

La cartolina da 12 lire venne distribuita nell'autunno, la cartolina da 12+12 lire risulta, ad oggi, distribuita solo qualche settimana prima del cambio tariffario del 10 aprile 1949 ed usata in questo periodo è del tutto infrequente.

Le cartoline vennero distribuite fino all'inizio degli anni '50, successivamente l'uso fu occasionale

Stampate su cartoncino di colore paglierino o camoscio, di formato di mm. 150x105 venne posta fuori corso il 1° luglio 1960.

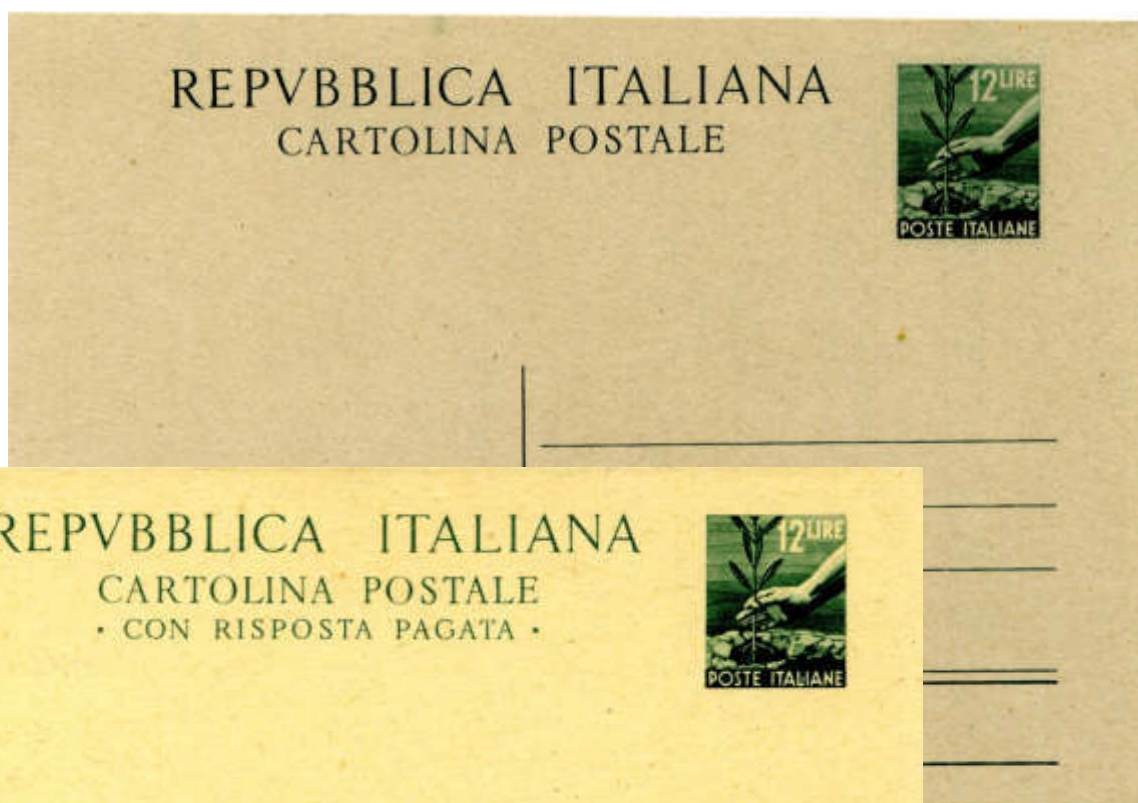



Varietà: formato più alto. Nel margine inferiore, poco o per niente rifilato, sono presenti i punti, da uno a quattro, con cui il foglio di 24 cartoline veniva contraddistinto in quattro sezioni verticali di 6 cartoline.

Varietà: taglio decentrato. Ultima riga di indirizzo anche in alto.







22.2.49  
da  
Giulianova  
a  
Verona

Espresso con recapito fuori cinta daziaria.

Tariffa 47 lire: C.P. 12 lire e espresso 35 lire - Periodo tariffario: 11.8.1948 - 9.4.1949

Un timbro attesta il compenso supplementare al fattorino per il recapito fuori cinta: lire 12.



7.12.48  
da  
Palermo  
a  
Roma

Posta aerea per l'interno.

Tariffa 22 lire: C.P. 12 lire e P.A. 10 lire - Periodo tariffario: 11.8.1948 - 9.4.1949





30.3.49  
da  
Roma  
a  
Goteborg  
(Svezia)

Posta aerea per l'Europa.

Tariffa 50 lire: C.P. 25 lire e P.A. 25 lire - Periodo tariffario: 11.8.1948 - 31.12.1949



13.4.49  
da  
Reggio Emilia  
ad  
Asmara  
(Eritrea)

Posta aerea per l'Eritrea.

Tariffa 120 lire: C.P. 25 lire e P.A. 95 lire - Periodo tariffario: 10.8.1948 - 15.5.1949





3.8.49  
da  
Firenze  
a  
New York  
(Stati Uniti)

Posta aerea per gli Stati Uniti.

Tariffa 80 lire: C.P. 25 lire e P.A. 55 lire - Periodo tariffario: 11.8.1948 - 22.9.1949



13.7.49  
da  
Milano  
a  
Tel Aviv  
(Israele)

Posta aerea per Israele.

Tariffa 65 lire: C.P. 25 lire e P.A. 40 lire - Periodo tariffario: 16.5.1949 - 22.9.1948





10.7.49  
da  
Sassari  
a  
Roma

Cartolina "con convenevoli in un massimo di 5 parole".

Tariffa 6 lire - Periodo tariffario: 11.8.1948 - 31.7.1951

*Sebbene in partenza ne venne proposta la tassazione (la tariffa per cart. postale era di 15 lire) la cartolina non venne tassata in quanto assolveva ampiamente la tariffa richiesta per questo particolare uso.*

15.3.51  
da  
Campiglia  
d'Orcia  
a  
Montepulciano



Per l'interno.

Tariffa 15 lire - Periodo tariffario: 10.4.1949 - 31.7.1951

*Domanda con ancora unita la risposta, non utilizzata, ma con l'indirizzo già predisposto dal corrispondente.*





8.10.49  
da  
Napoli  
per città

Raccomandata per l'interno.

Tariffa 45 lire: C.P. 15 lire e racc. 20 lire - Periodo tariffario: 10.4.1948 - 31.12.1949



13.6.57  
da  
Roma  
a  
Camucia

Avviso di ricevimento.

Tariffa 20 lire - Periodo tariffario: 10.4.1949 - 31.8.1959

*Del tutto sporadico l'uso della cartolina nella seconda metà degli anni cinquanta.*



11.3.49  
da  
Livorno  
a  
Firenze

Per l'interno.

Tariffa 12 lire: - Periodo tariffario: 11.8.1948 - 9.4.1949

*Prima del cambio tariffario, del mese di aprile, la cartolina da 12+12 ebbe una ridottissima distribuzione.*



22.8.49  
da  
Sandonaci  
a  
Brindisi

Raccomandata per l'interno.

Tariffa 45 lire: C.P. 15 lire e racc. 20 lire - Periodo tariffario: 10.4.1948 - 31.12.1949





8.1.52  
da  
Reggio  
Calabria  
a  
Bologna

Raccomandata per l'interno.

Tariffa 55 lire: C.P. 20 lire e racc. 35 lire - Periodo tariffario: 1.8.1951 - 30.9.1957



24.9.49  
da  
Agnano  
a  
Zagabria  
(Iugoslavia)

Per l'estero.

Tariffa 25 lire - Periodo tariffario: 11.8.1948 - 31.12.1949

**Cartolina postale "Democratica " da 15 lire: semplice e con risposta pagata**

Le cartoline da 15 lire, semplice e con risposta pagata, vennero autorizzate con D.M. del 14 maggio 1949 a seguito della modifica delle tariffe postali del 10 aprile 1949.

La cartolina da 15 lire risulta, ad oggi, distribuita nel mese di agosto, la cartolina da 15+15 lire nel mese di settembre.

Le cartoline semplice fu largamente distribuita fino ai primi anni cinquanta e se ne riscontra l'uso fino alla fine del decennio.

Stampate su cartoncino di colore paglierino o camoscio, di formato di mm. 148x105 vennero poste fuori corso il 1° luglio 1960.







Varietà: cartolina con vistosa riga di colore. Inoltre sono presenti le cifre impresse dal numeratore tipografico.



Varietà: taglio fortemente decentrato.

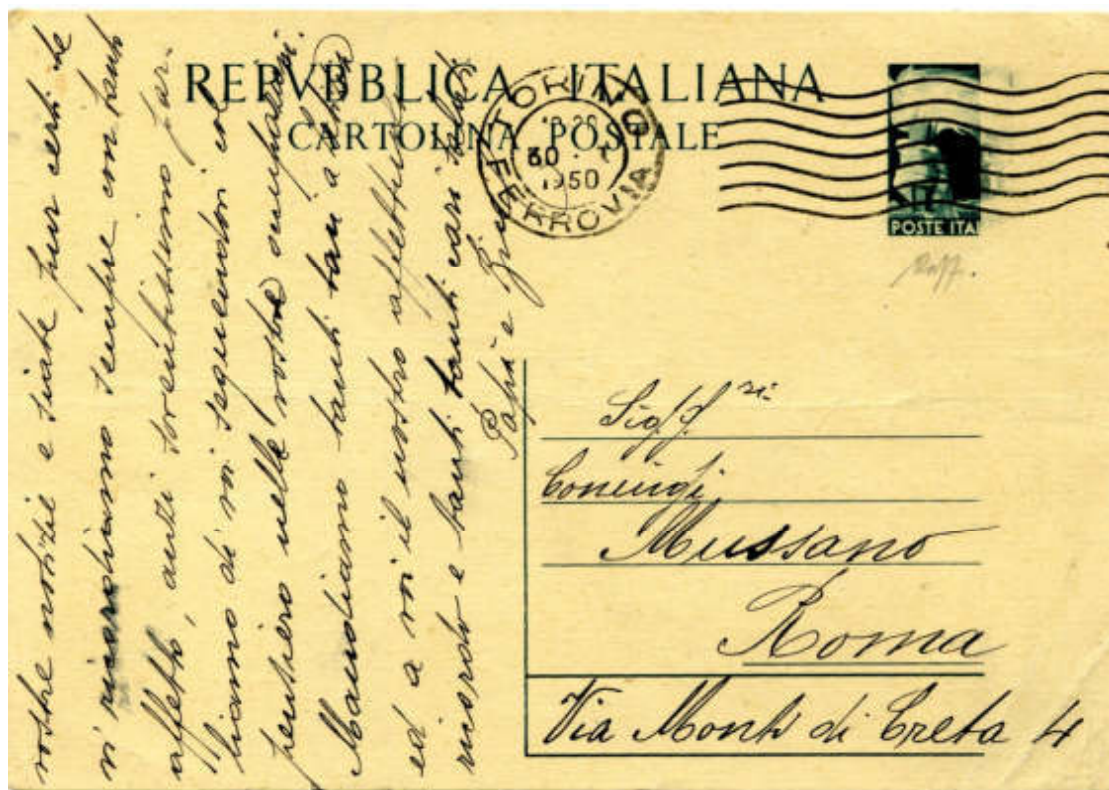

Stampa mancante ed evanescente nella parte destra; il francobollo è impresso solo parzialmente e non è visibile il valore.



Cartolina "con risposta pagata".  
Stampa incompleta nella parte destra; cartolina riaffrancata per la mancanza della stampa del francobollo.



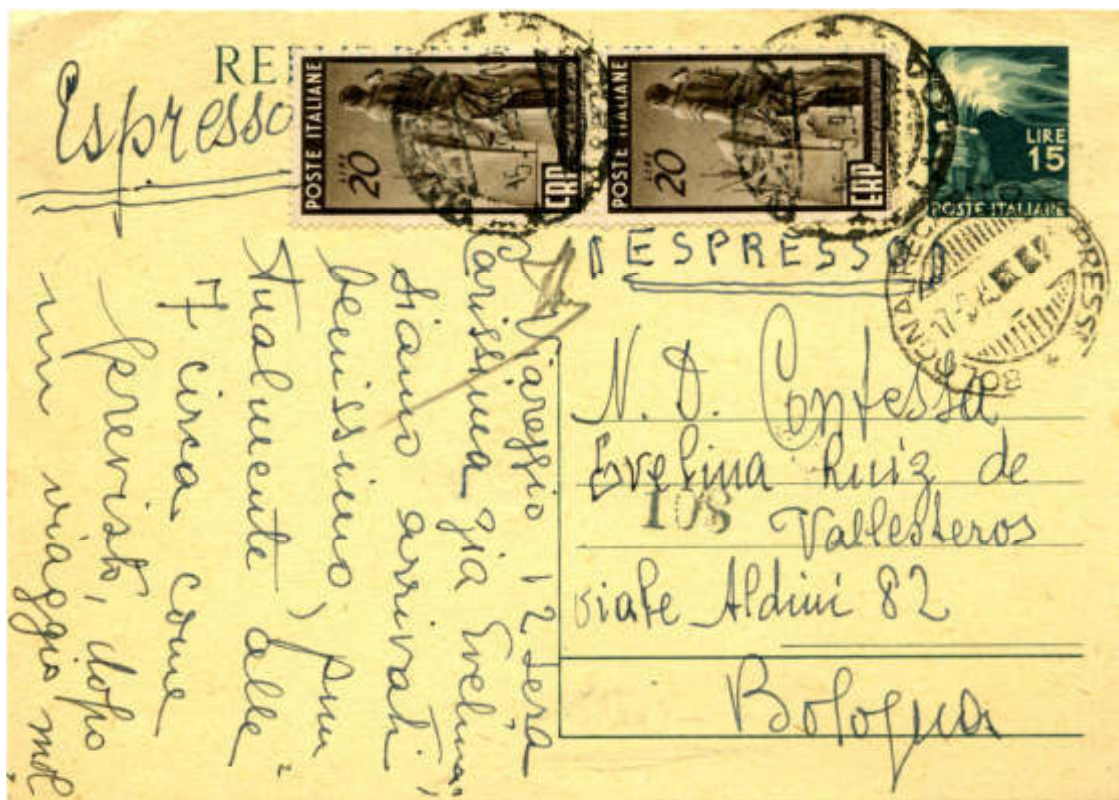

15.8.49  
da  
Viareggio  
a  
Bologna

Espresso per l'interno.

Tariffa 55 lire: C.P. 15 lire ed espresso 40 l. - Periodo tariffario: 10.4.1949 - 31.07.1951



10.9.49  
da  
Genova  
a  
Bologna

Stampe raccomandate con assegno.

Tariffa 35 lire: stampe 5 lire, racc. 20 lire e assegno 10 lire

Periodo tariffario: 11.8.1948 - 31.12.1949

La cartolina, gravata di assegno, veniva consegnata al destinatario solo contro il pagamento della somma "assegnata" che il mittente indicava sul fronte.



20.12.50  
da  
Roma  
a  
Firenze

Espresso e pneumatica per l'interno.

Tariffa 60 lire: C.P. 15 lire, pneumatica 5 lire ed espresso 40 lire

Periodo tariffario: 10.4.1949 - 31.07.1951

Il corrispondente richiede l'inoltro con posta pneumatica per inviare urgentemente la cartolina alla stazione in tempo per l'ultimo ambulante postale in partenza.



4.4.50  
da  
Cagliari  
a  
Torino

Posta aerea per l'interno.

Tariffa 25 lire: C.P. 15 lire e P.A. 10 lire - Periodo tariffario: 10.4.1949 - 31.07.1951

Sempre scarso l'inoltro delle cartoline in posta aerea per l'interno.





8.9.51  
da  
Roma  
a  
L'Aquila

Per l'interno. - Tariffa 20 lire - Periodo tariffario: 1.8.1951 - 31.08.1959  
*Affrancatura in difetto di 5 lire. La tassazione venne annullata in quanto il destinatario, per non pagare la tassa, si rifiutò di ritirare la cartolina.*



14.10.55  
da  
Ozegna  
a  
Torino

Per l'interno. - Tariffa 20 lire - Periodo tariffario: 1.8.1951 - 31.08.1959  
*L'impiegato postale commise un doppio errore: considerò in corso il francobollo della Democratica (f.c. dal 31.12.52) e propose la tassazione della cartolina, il cui uso nel 1955 si era ormai rarefatto. La cartolina venne tassata in arrivo per ben 30 lire.*





20.10.49  
da  
Bagnoli  
a  
Innsbruck  
(Austria)

Espresso per l'estero.

Tariffa 105 lire: C.P. 25 l. e espresso 80 l. - Periodo tariffario: 11.8.1948 - 31.12.1949



11.1.50  
da  
Milano  
a  
Paris  
(Francia)

Per la Francia.

Tariffa 35 lire - Periodo tariffario: 1.1.1950 - 31.5.1950

La tariffa di 35 lire rimase in vigore solo 5 mesi. Dal 1 giugno 1950 venne introdotta una tariffa speciale: alle cartoline postali dirette in Francia si applicava la tariffa postale stabilita per l'interno.





21.8.50  
da  
Lido di  
Venezia  
a  
Parigi

Posta aerea per la Francia (in tariffa speciale).

Tariffa 40 lire: C.P. 15 lire e P.A. 25 lire - Periodo tariffario: 1.6.1950 - 31.07.1951

La tariffa speciale per favorire gli emigranti (tariffa interna) valeva solo per la semplice cartolina, i servizi complementari scontavano la tariffa prevista per l'invio all'estero.

17.10.51  
da  
Milano  
a  
Parigi  
(Francia)



Espresso per la Francia (in tariffa speciale).

Tariffa 105 lire: C.P. 20 l. ed espresso 85 l. - Periodo tariffario: 1.8.1951 - 30.9.1957

Tariffa speciale per la Francia (estesa anche ad Algeria e Principato di Monaco).





15.12.50  
da  
Firenze  
a  
Buenos Aires  
(Argentina)

Posta aerea per l'Argentina.

Tariffa 170 lire: C.P. 35 lire e P.A. 135 lire - Periodo tariffario: 1.1.1950 - 30.09.1957



18.12.501  
da  
Napoli  
a New Delhi  
(India)

Posta aerea per l'India.

Tariffa 135 lire: C.P. 35 lire e P.A. 100 lire

Periodo tariffario: 1.9.1951 - 30.6.1960





10.10.49  
da  
Bologna  
per città

Raccomandata per città.

Tariffa 35 lire: C.P. 15 lire e racc. 20 lire - Periodo tariffario: 10.4.1949 - 31.12.1949

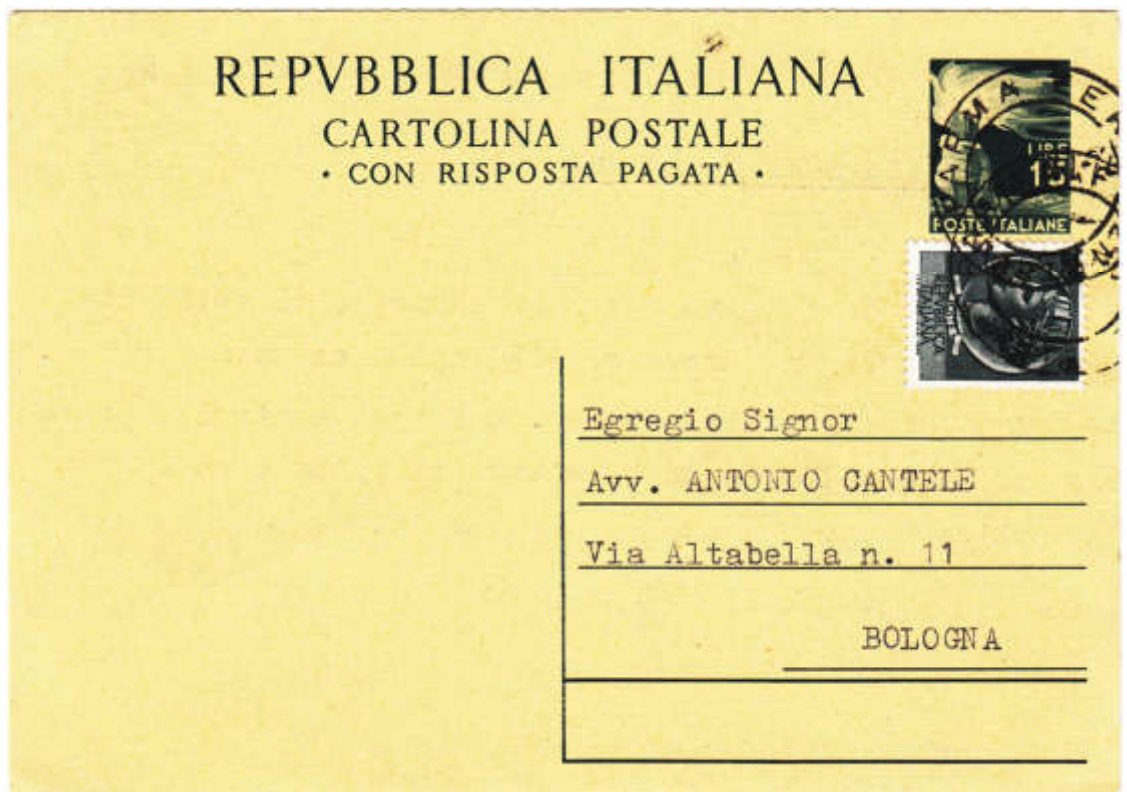

5.6.1954  
da  
Parma  
a  
Bologna

Per l'interno.

Tariffa 20 lire - Periodo tariffario: 1.8.1951 - 30.6.1960

Infrequente uso del francobollo "Siracusana " su cartoline Democratica.



14.1.52  
da  
Brescia  
a  
Ascoli Piceno

Cedola di commissione libraria per espresso.  
Tariffa 56 lire - ced. libraria 6 lire, espresso 50 lire  
Periodo tariffario: 1.8.1951 - 30.11.1955



12.7.53  
da  
Firenze  
a  
Bruxelles  
(Belgio)

Per l'estero.  
Tariffa 35 lire - Periodo tariffario: 1.1.1950 - 30.6.1960  
Cartolina con ancora la risposta unita.





7.12.49  
da  
Montepulciano  
a  
Roma

Raccomandata per l'interno.

Tariffa 45 lire: C.P. 15 lire ed racc. 30 lire - Periodo tariffario: 1.1.1950 - 31.7.1951



30.5.52  
da  
Codigoro  
a  
Ravenna

Espresso per l'interno.

Tariffa 70 lire: C.P. 20 lire ed espreso 50 lire - Periodo tariffario: 1.8.1951 - 30.9.1957



12.4.52  
da  
Torino  
a  
Sonneberg  
(Germania)

Per l'estero.  
Tariffa 35 lire - Periodo tariffario: 1.1.1950 - 30.6.1960



25.5.52  
da  
Frankfurt  
(Germania)  
a  
Firenze

Risposta dall'estero.  
Tariffa 35 lire - Periodo tariffario: 1.1.1950 - 30.6.1960  
Del tutto infrequente l'uso della cartolina risposta dall'estero.





Con la Legge n.463 del luglio 1949 fu prevista la pubblicità sulle carte valori postali. Dal dicembre del 1950 entrarono in circolazione due cartoline con tassello pubblicitario, tuttavia furono le uniche e l'iniziativa non riscosse il successo sperato.

Le cartoline ebbero una buona circolazione nel 1951 poi l'uso si ridusse di molto; furono poste fuori corso dal 1 luglio 1960.





Varietà:  
taglio  
fortemente  
decentrato.

1.3.51  
da  
Ginestra degli  
Schiavoni  
a  
Portici

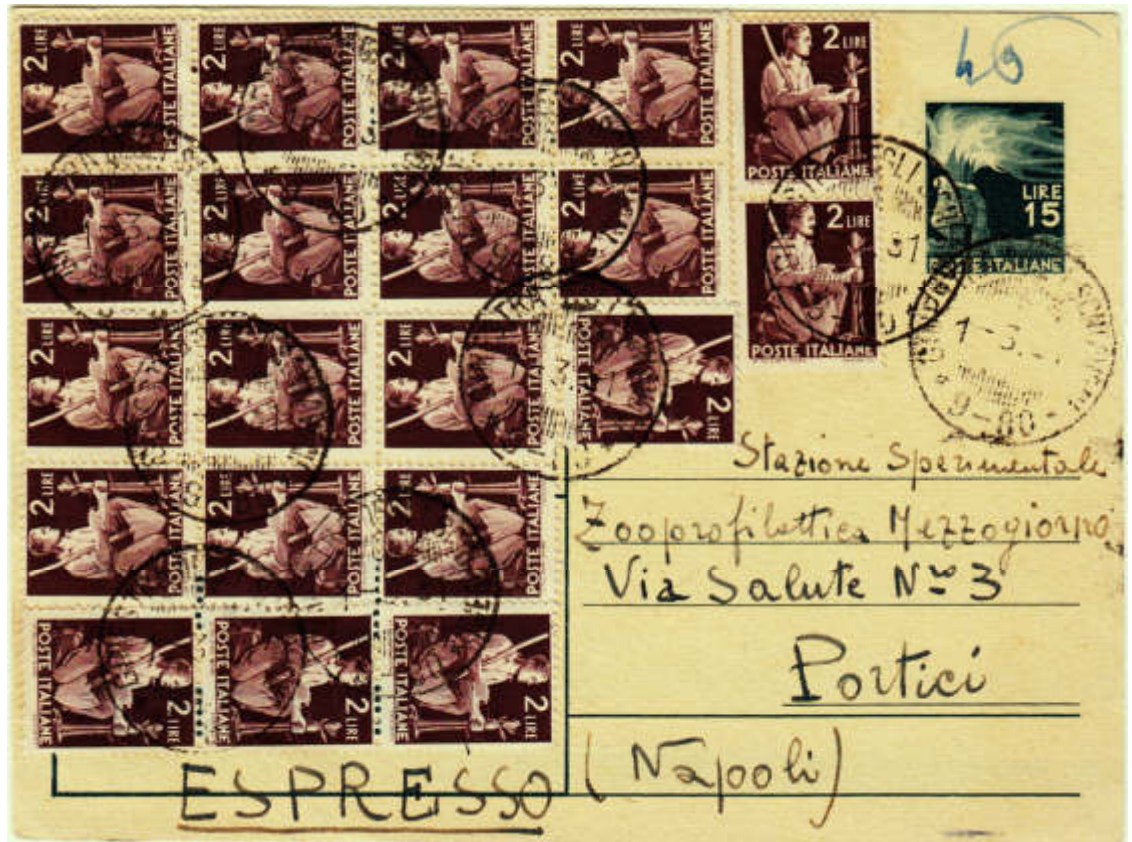

Espresso per l'interno.

Tariffa 55 lire: C.P. 15 lire ed espreso 40 l. - Periodo tariffario: 10.4.1949 - 31.07.1951  
Cartolina con pubblicità Leocrema tappezzata con 20 francobolli da 2 lire, ormai resi  
obsoleti dai frequenti aumenti tariffari, a copertura della tariffa espreso da 40 lire.





3.7.51  
da  
Bogliasco  
a  
Genova

Raccomandata per l'interno.

Tariffa 45 lire: C.P. 15 lire ed racc. 30 l. - Periodo tariffario: 1.1.1950 - 31.07.1951



22.8.51  
da  
Bareggio  
a  
Milano

Avviso di ricevimento.

Tariffa 20 lire - Periodo tariffario: 10.4.1949 - 31.8.1959





Per l'interno.

Tariffa 20 lire - Periodo tariffario: 1.8.1951 - 30.9.1957

Cartolina tassata per affrancatura insufficiente. Del tutto infrequente l'uso nel 1955.

9.6.51  
da  
Aosta  
a  
Marecottes  
(Svizzera)



Raccomandata espresso per l'estero.

Tariffa 175 lire: C.P. 35 lire, racc. 60 lire ed espresso 80 lire

Periodo tariffario: 1.1.1950 - 31.8.1951





17.1.51  
da  
Palermo  
per città

Raccomandata per l'interno.

Tariffa 45 lire: C.P. 15 lire e racc. 30 lire - Periodo tariffario: 1.1.1950 - 31.7.1951

Dall'agosto 1947 nessuna agevolazione tariffaria era prevista per gli invii nel distretto.



2.5.51  
da  
Milano  
a  
Genova

In fermo posta, con diritto F.P. pagato in arrivo.

Tariffa 25 lire: C.P.15 l. e diritto F.P. 10 l

Periodo tariffario: 10.4.1949 - 31.07.1951





25.1.51  
da  
Mistretta  
a  
Palermo

Avviso di ricevimento.

Tariffa 20 lire - Periodo tariffario: 10.4.1949 - 31.8.1959



1.3.51  
da  
Sanremo  
a  
Zurigo  
(Svizzera)

Per l'estero.

Tariffa 35 lire - Periodo tariffario: 1.1.1950 - 30.6.1960

Cartolina tassata in arrivo per affrancatura insufficiente.