



Serie Democratica

Corrispondenza con l'estero

(1° Ottobre 1945 - 31 Dicembre 1952)



Cenni storico-postali

Il Primo Ottobre 1945, mentre la Repubblica ancora non aveva visto la luce, (il referendum costituzionale per determinare la forma di stato da dare all'Italia dopo il secondo conflitto mondiale si terrà solo il 2 e 3 Giugno del 1946) e la Monarchia non era di fatto non c'era più - infatti il 5 giugno del 1944, dopo la liberazione di Roma, Vittorio Emanuele III si ritira a vita privata, nominando il figlio Umberto II di Savoia Luogotenente generale del Regno in base agli accordi della svolta di Salerno (primavera 1944) tra le varie forze politiche che formano il Comitato di Liberazione Nazionale che prevedono di «congelare» la questione istituzionale fino al termine del conflitto. Umberto, dunque, esercita le prerogative di capo dello Stato senza tuttavia possedere la dignità di Re. - fu emessa la serie ordinaria detta "Democratica" considerata la prime serie della Repubblica anche se nata nel periodo della Luogotenenza.

La serie che fu composta da 40 francobolli 23 di posta ordinaria, 7 di posta aerea e 10 espressi, a cui bisogna aggiungere ben 26 interi postali, che 19 cartoline e 7 biglietti postali, fu emessa in più volte per far fronte ai continui cambiamenti tariffari.

Infatti durante gli 8 anni 3 mesi e 21 giorni in cui i francobolli di posta ordinaria ebbero validità (andarono fuori corso il 31 Dicembre del 1952 ma solo quelli di posta ordinaria, mentre gli espressi ed una parte degli aerei restarono in corso fino al 31 Marzo 1958, invece i francobolli di posta aerea da L. 5 e L.50 restarono in corso fino al 12 Maggio 1952) il tariffario per l'interno cambio ben 8 volte mentre quello per l'estero cambio 6 volte. In pratica una volta ogni anno, questo in conseguenza dell'inflazione galoppante dei primi anni del dopoguerra.

Piano di collezione

La collezione si prefigge lo scopo di documentare, le varie destinazioni estere, con corrispondenze di porti semplici come lettere, cartoline o stampe, ma anche corrispondenze con servizi accessori come le raccomandate, gli espressi, inviate sia per via ordinaria che per via aerea.

Specificando via via a quale periodo tariffario sia esso ordinario che

aereo fanno riferimento.

Se per la posta ordinaria la riapertura dei collegamenti con quasi tutti i paesi fu immediata, per quanto riguarda la posta aerea la ripresa dei collegamenti fu più difficoltosa, e saranno descritte e documentate man mano che se ne presenterà l'occasione nella descrizione dei documenti presenti nella collezione.

La collezione si compone dei seguenti capitoli	
Introduzione	fogli N. 1
Relazioni postali con l'Europa	fogli N. 67
Relazioni postali con le Americhe	fogli N. 21
Relazioni postali con l'Africa	fogli N. 20
Relazioni postali con l'Asia	fogli N. 9
Relazioni postali con l'Oceania	fogli N. 2
Totale fogli N. 120	

Corrispondenza per l'Europa

Se la posta ordinaria con tutte le difficoltà del momento, continuò a funzionare quasi ininterrottamente, la posta aerea per l'Europa ebbe delle modalità e delle tempistiche di ripresa diverse, già nel Dicembre del 1945, ci fu una timida ripresa dei collegamenti aerei con alcune nazioni europee, ma bisogna partire però dal gennaio 1946 per un servizio organico che veniva sancito dal bollettino n° 1 del 1 gennaio 1946, che annunciava appunto la riattivazione dei servizi postali aerei con l'estero tra l'Italia ed i paesi di quasi tutta l'Europa;

con l'esclusione della Spagna, del Portogallo (i collegamenti riprenderanno il 21 Maggio del 1946) della Svizzera (i collegamenti riprenderanno il 1° Agosto del 1946), e dell'Austria, (il collegamento riprenderà solo il 1° Luglio del 1947) , perché con queste Nazioni non esistevano collegamenti utili; nonché con la Germania, con la quale il servizio postale aereo era ancora sospeso (i collegamenti aerei ripresero solo sul finire del 1949).

Periodi tariffari della posta ordinaria

Tipologia del servizio	Porto gr.	I periodo 1/4/45	II periodo 1/4/46	III periodo 1/9/47	IV periodo 11/8/48	V periodo 1/1/50	VI periodo 1/9/51
Lettere e Biglietti postali	20	L. 5	L. 15	L. 30	L. 40	L. 55	L. 60
Cartoline postali		L. 3	L. 10	L. 20	L. 25	L. 35	L. 35
Cartoline illustrate		sospeso	L. 3	L. 6	L. 8	L. 10	L. 12
Biglietti da visita		sospeso	L. 3	L. 6	L. 8	L. 10	L. 12
Manoscritti	250	L. 5	L. 15	L. 30	L. 40	L. 55	L. 60
Stampe e Giornali	50	L. 1,50	L. 3	L. 6	L. 8	L. 10	L. 12
Campioni	100	L. 3	L. 6	L. 12	L. 16	L. 20	L. 25
Raccomandazione		L. 10	L. 20	L. 40	L. 60	L. 60	L. 65
Espresso		L. 10	L. 30	L. 60	L. 80	L. 80	L. 85
Ricevuta di ritorno		L. 5	L. 15	L. 30	L. 40	L. 55	L. 60
Assicurazione					sospeso		
Assegno					sospeso		

Tipologia del servizio	I periodo 12/11/45	II periodo 1/4/46	III periodo 16.12.47
Lettere e Biglietti postali	L. 15	L. 20	L. 25
Cartoline postali	" "	" "	" "
Cartoline illustrate	" "	" "	" "
Biglietti da visita	sospeso	sospeso	" "
Manoscritti	sospeso	sospeso	" "
Stampe e Giornali	sospeso	sospeso	" "
Campioni	sospeso	sospeso	" "

Periodi tariffari della posta aerea per l'Europa

Porto 20 gr. (dal 1° marzo 1946 al 31 agosto 1947)
 " 5 gr. (dal 1° settembre al 14 dicembre 1947)
 " 5 gr. (dal 15 dicembre 1947 al 31 agosto 1951)

Fino al 15 Marzo 1947, era possibile l'inoltro per posta aerea delle sole lettere e cartoline. Dal 15 Marzo 1947 il servizio veniva esteso a tutti gli oggetti postali (stampe, manoscritti Campioni...ecc.), purché muniti, a seconda del peso, della stessa soprattassa stabilita per lettere e cartoline.

Corrispondenza per l'Europa | Austria



Posta ordinaria:
 I periodo tariffario
 1° Gennaio 1945
 31 Marzo 1946

Firenze 12 Agosto 1947

Lettera primo porto per Salisburgo
 inviata per
 Espresso ed affranca
perfetta tariffa per L. 45:
L. 15 lettera primo porto
L. 30 soprattassa Espresso
 Fascetta + Bollo di censura alleata
 " MiL. Cen. Civil Mail" n. 2779

Corrispondenza per l'Europa | Austria

Posta ordinaria: V periodo tariffario 1° Gennaio 1950 - 31 Agosto 1951



Grado (GO) 7 Settembre 1950

Cartolina illustrata scritta per Vienna
inviata per via ordinaria ed affrancata
in perfetta tariffa per L. 35

Bollo tondo di Censura
Austriaco N.189



Roma 2 Giugno 1950

Lettera- primo porto ordinario
per Salisburgo,
affrancata
in perfetta
tariffa per L. 55

Corrispondenza per l'Europa | Austria

Posta ordinaria: V periodo tariffario 1° Gennaio 1950 – 31 Agosto 1951



Abano Terme (PD)
13 Dicembre 1950

Lettera Stampe primo porto per Innsbruck,
inviata per via ordinaria ed affrancata
in perfetta tariffa per **L. 10**



Bolzano 8 Novembre 1950

Fascetta Stampe doppio porto per Salisburgo, inviata per via ordinaria ed affrancata in perfetta tariffa per **L. 20**

Corrispondenza per l'Europa | Austria

Posta ordinaria: V periodo tariffario 1° Gennaio 1950 – 31 Agosto 1951

Posta Aerea: III periodo tariffario 15 Maggio 1948 – 31 Dicembre 1953 L. 25 ogni gr. 5



Milano 20 Aprile 1950

Lettera primo porto ordinario, da Milano inviata per via aerea a Vienna, ed affrancata

in **Perfetta Tariffa per L. 105:**

L. 55 porto ordinario

L. 50 due porti aerei

Bollo tondo di Censura
Austriaco 372

Al verso bollo di arrivo: Vien 56 -22.4.50-

Corrispondenza per l'Europa | Belgio

Posta ordinaria:
I periodo tariffario
1° Gennaio 1945
31 Marzo 1946

17 Settembre 1946

LCartolina illustrata scritta, da Milano per Bruxelles, ed affrancata

in **Perfetta Tariffa per L. 10**



Corrispondenza per l'Europa | Belgio

Posta ordinaria:
I periodo tariffario
1° Gennaio 1945
31 Marzo 1946

6 Novembre 1945

Lettera raccomandata da
Bergamo per Bruxelles,
affrancata

in **Perfetta Tariffa per L. 20:**

L. 5 lettera primo porto ordinario

L. 10 diritto di raccomandazione

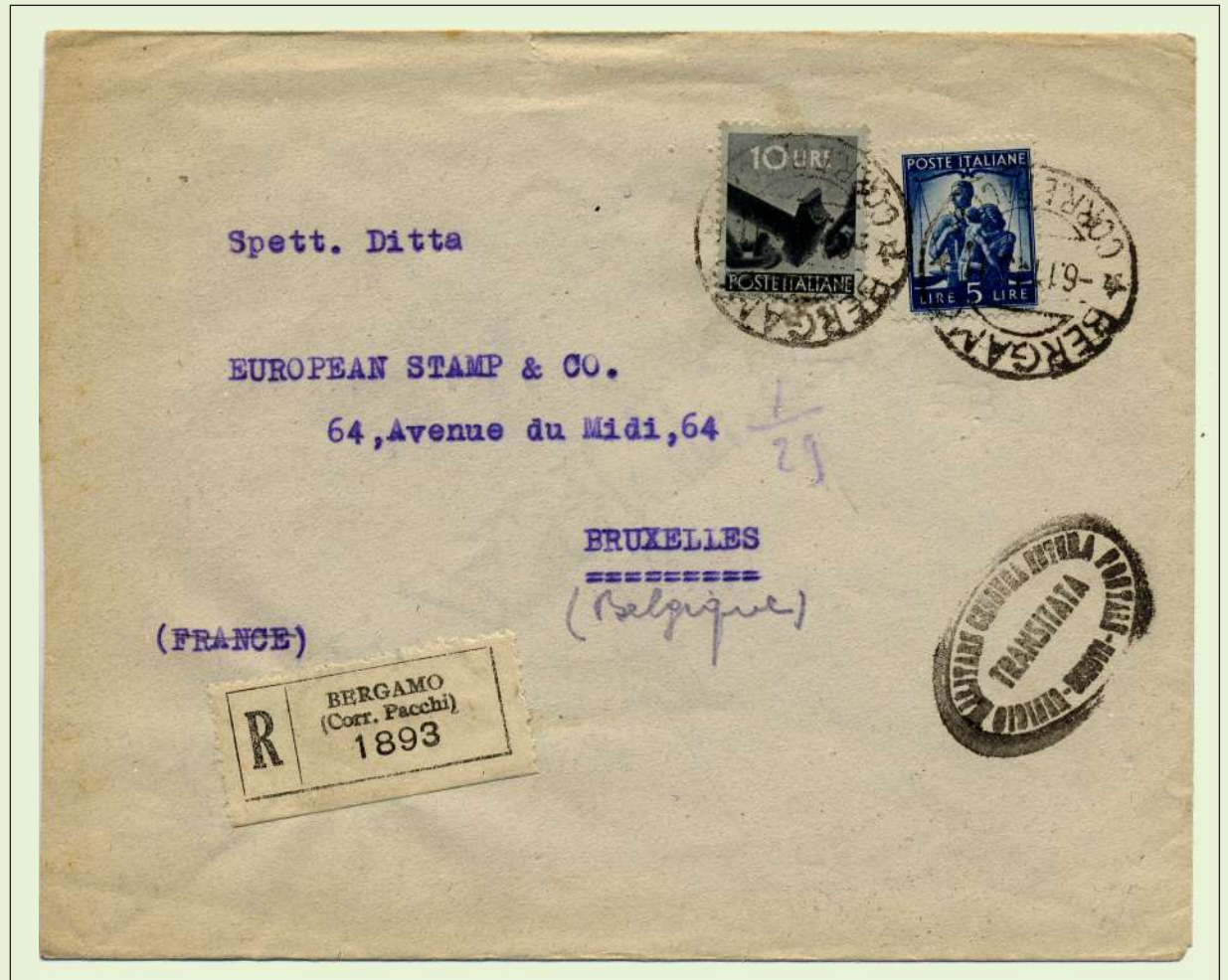

Posta ordinaria:
II periodo tariffario
1° Aprile 1946
31 Agosto 1947

Posta ordinaria:
II periodo tariffario
1° Aprile 1946
14 Maggio 1948

6 Luglio 1947

Lettera primo porto ordinario
da Como ed inviata per via aerea
a Bruxelles, affrancata

in **Perfetta Tariffa per L. 35:**

L. 15 primo porto ordinario

L. 20 primo porto aereo

Corrispondenza per l'Europa | Belgio

Posta ordinaria: II periodo tariffario 1° Aprile 1946 - 31 Agosto 1947



20 Maggio 1947

Lettera primo porto ordinario, da Montignoso (Mc) per Liegi ed affrancata in **Perfetta Tariffa per L. 15**

Corrispondenza per l'Europa | Bulgaria

Posta ordinaria:
III periodo tariffario
1° Settembre 1947
10 Agosto 1948

Pamparato (CN)
28 Luglio 1948

Cartolina illustrata scritta, per Dampruza, inviata per via ordinaria ed affrancata in **Perfetta Tariffa per L. 20**



Corrispondenza per l'Europa | Bulgaria

Posta ordinaria: IV periodo tariffario 11 Agosto 1948 - 31 Dicembre 1949



Torino 9 Settembre 1946

Cartolina commerciale preaffrancata meccanicamente per L. 12 da Torino per Sofia, ed integrata per L. 13 con francobolli della democratica per raggiungere la perfetta tariffa di L. 25

Corrispondenza per l'Europa | Cecoslovacchia

Posta ordinaria: II periodo tariffario 1° Aprile 1946 - 31 Agosto 1947



09 Settembre 1946

Lettera raccomandata primo porto ordinario, da Treviso per Praga, affrancata in perfetta tariffa per L. 35: L. 15 primo porto ordinario + L. 20 diritto di raccomandazione.

Corrispondenza per l'Europa | Cecoslovacchia

Posta ordinaria: II periodo tariffario 1° Aprile 1946 – 31 Agosto 1947



11.05.47

Cartolina illustrata scritta inviata per via ordinaria da Tivoli per Praga affrancata **in perfetta tariffa per L. 10** (inusuale uso del solo francobollo espresso per affrancatura ordinaria)

Posta ordinaria: III periodo tariffario 1° Settembre 1947 – 10 Agosto 1948

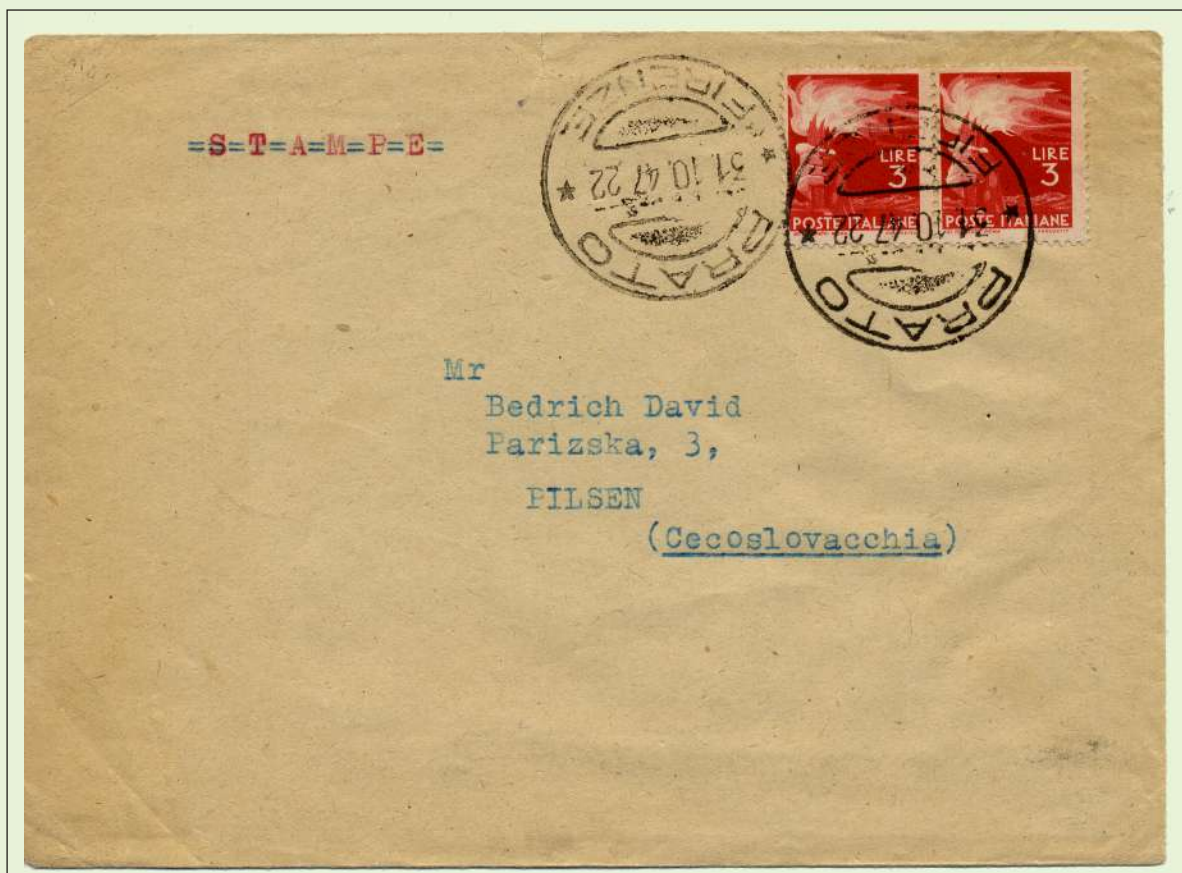

31.10.47

Lettera primo porto ordinario in tariffa stampe, da Prato per Pilsen, affrancata **in perfetta tariffa per L. 6**

Corrispondenza per l'Europa | Cecoslovacchia

Posta ordinaria: IV periodo tariffario 11 Agosto 1948 - 31 Dicembre 1949



09.09.46

Lettera primo porto ordinario,
da Treviso per Brno,
affrancata **in perfetta tariffa per L. 40**

Posta ordinaria: III periodo tariffario 1° Settembre 1947 - 10 Agosto 1948

Posta aerea: III periodo tariffario 16 Dicembre 1947 - 25 Gennaio 1951



20 Gennaio 1948

Lettera primo porto ordinario
inviata per via aerea
da Torino per Praga,
affrancata
in Perfetta Tariffa per L. 55:
L. 30 porto ordinario
L. 25 porto aereo

Corrispondenza per l'Europa | Cecoslovacchia

Posta ordinaria: V periodo tariffario 1° Gennaio 1950 – 31 Agosto 1951



1 Settembre 1950

Lettera primo porto ordinario da Treviso per Praga, affrancata in Perfetta Tariffa per L. 55

Corrispondenza per l'Europa | Danimarca

Posta ordinaria: II periodo tariffario 1° Aprile 1946 – 31 Agosto 1947



10.10.46

Lettera triplo porto ordinario, da Roma per Copenaghen, affrancata in perfetta tariffa per L. 35: L. 15 primo porto ordinario L. 10 x 2 secondo e terzo porto ordinario.

Corrispondenza per l'Europa | Danimarca

Posta ordinaria: III periodo tariffario 1° Settembre 1947 - 10 Agosto 1948

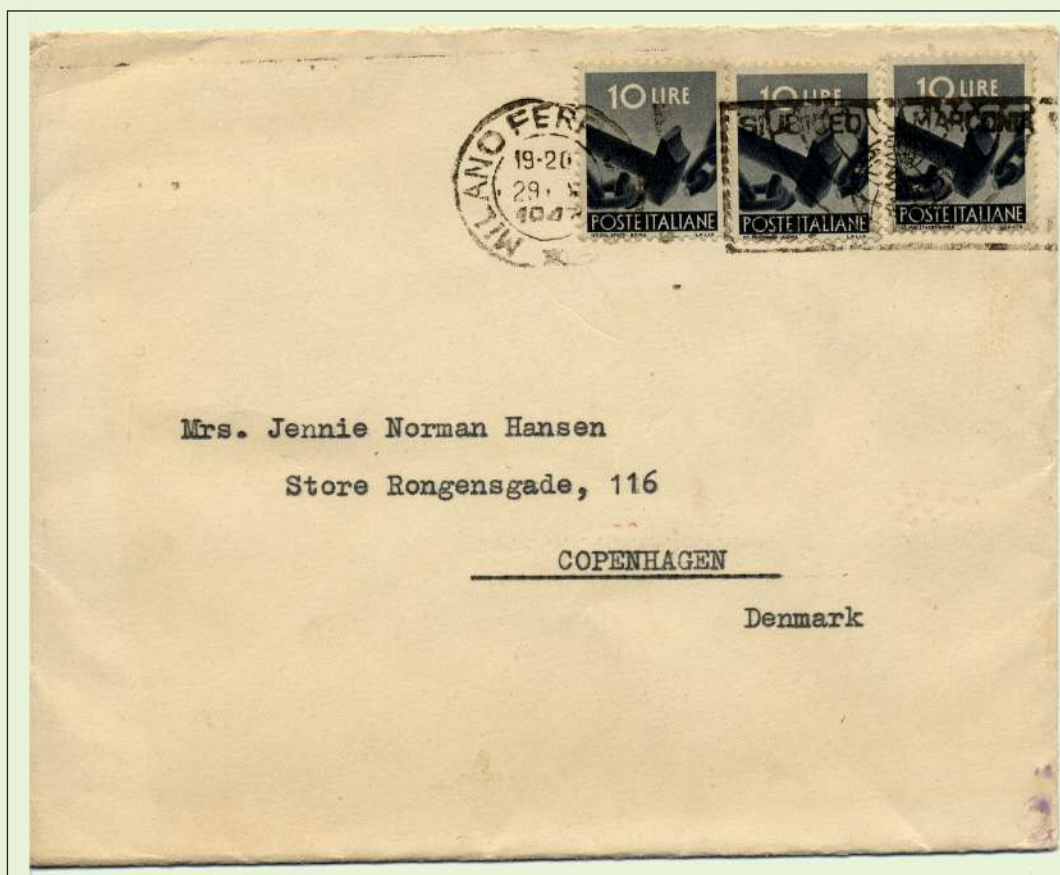

29.10.47

Lettera primo porto ordinario,
da Milano per Copenaghen,
affrancata in perfetta tariffa per L. 30

Corrispondenza per l'Europa | Danimarca

Posta ordinaria: IV periodo tariffario 11 Agosto 1948 - 31 Dicembre 1949

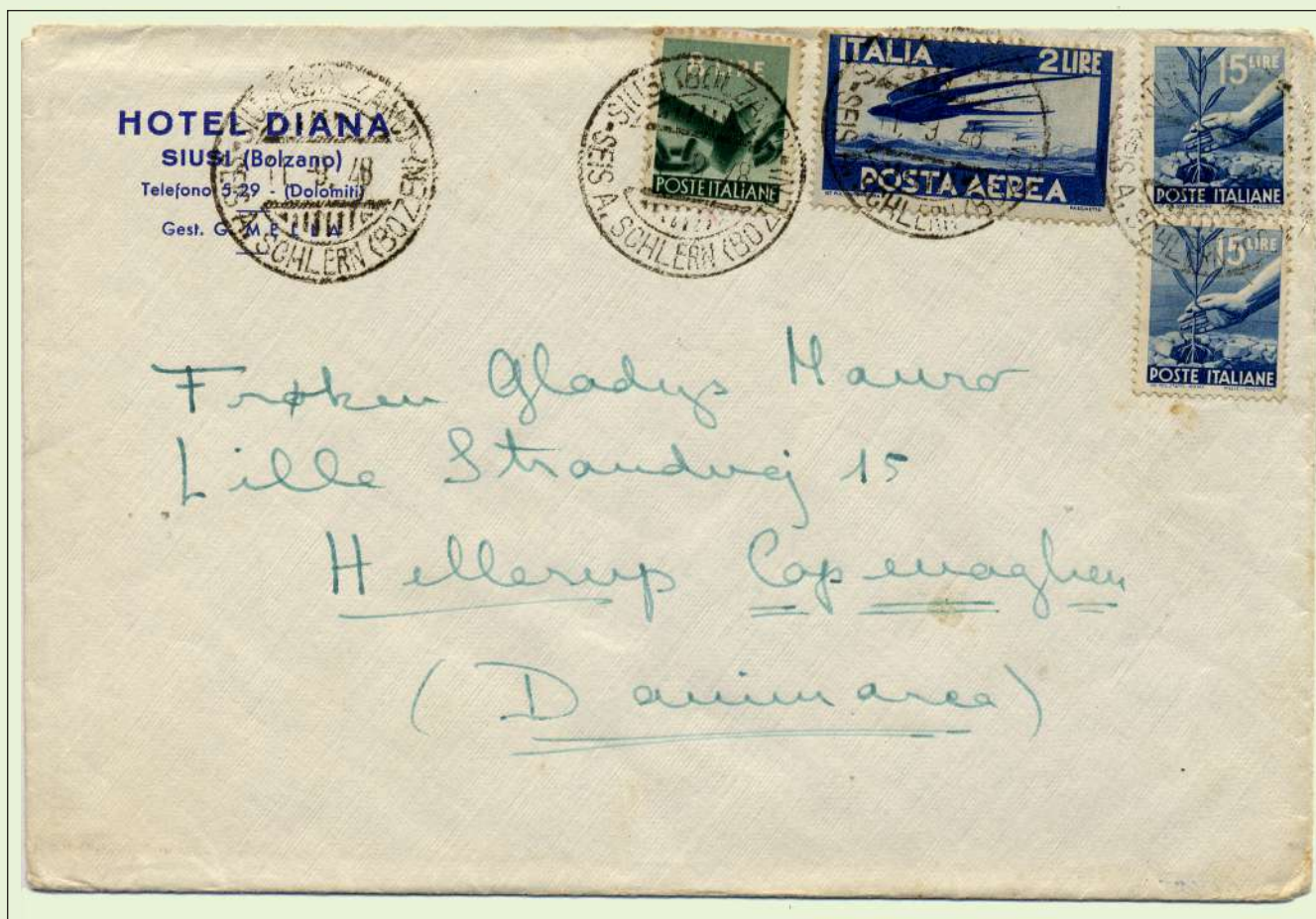

31.10.47

Lettera primo
porto ordinario,
da Siusi (Bolzano)
per Copenaghen,
affrancata
in perfetta tariffa
per L. 40

Corrispondenza per l'Europa | Finlandia

Posta ordinaria: III periodo tariffario 1° Settembre 1947 – 10 Agosto 1948



Genova 27 Marzo 1948

Cartolina illustrata scritta, per Tampere, inviata per via ordinaria, ed affrancata in perfetta tariffa per L. 20

Posta ordinaria: IV periodo tariffario 11 Agosto 1948 – 31 Dicembre 1950

Posta aerea: III periodo tariffario 15 Maggio 1948 – 31 Dicembre 1953

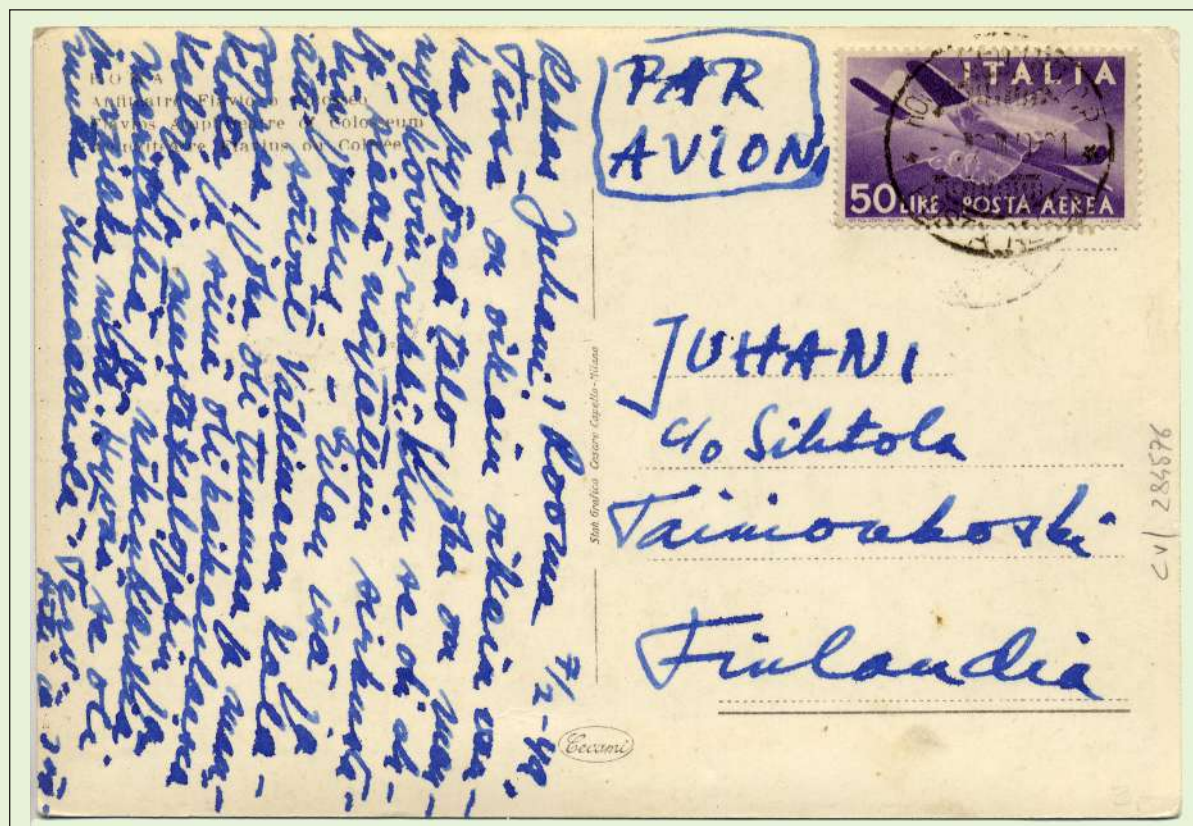

Roma 7 Febbraio 1949

Cartolina illustrata scritta, per Turku, inviata per via aerea ed affrancata in perfetta tariffa per L. 50: porto ordinario L. 25, porto aereo L. 25

Corrispondenza per l'Europa | Francia

Posta ordinaria: I periodo tariffario 1° Aprile 1945 – 31 Marzo 1946



31.10.47

Lettera raccomandata
primo porto ordinario, da Milano
per Troyees, ed affrancata
in perfetta tariffa per L. 15:
L. 5 primo porto ordinario +
L. 10 diritto di raccomandazione

Sul fronte bollo ovale di censura
Posta Estera di Genova.

Posta ordinaria: II periodo tariffario 1° Aprile 1946 – 31 Agosto 1947

Posta aerea: II periodo tariffario 1° Aprile 1946 – 14 Maggio 1948



29.10.47

Lettera primo porto inviata per via
aerea, da Torino per Biarritz, ed
affrancata **in perfetta tariffa per L. 35:**
L. 15 primo porto ordinario +
L. 20 porto aereo

Corrispondenza per l'Europa | Francia

Posta ordinaria: III periodo tariffario 1° Settembre 1947 - 10 Agosto 1948



24.06.48

Lettera primo porto ordinario inviata per Espresso da Roma per Parigi, ed affrancata

in perfetta tariffa per **L. 90:**

L. 30 primo porto ordinario

L. 60 soprattassa per Espresso

Posta ordinaria: IV periodo tariffario 11 Agosto 1948 - 31 Dicembre 1949



23.11.48

Cartolina Postale da L. 8, (integrata con francobolli ordinari di Democratica) da Varese per Parigi affrancata in **Perfetta Tariffa per L. 25**

Corrispondenza per l'Europa | Francia

Posta ordinaria: V periodo tariffario 1° Gennaio 1950 - 31 Agosto 1951



31.03.50

Lettera primo porto ordinario, da Racconigi (CN) per Nizza, affrancata in perfetta tariffa per L. 55

(Tariffa in vigore per solo 6 mesi in quanto dal 1° Giugno 1950 la tariffa lettera per le Francia fu equiparata a quella interna -L. 20-)

(RECTO) C 8 Mod. 23 - E (Ediz. 1930)

ADMINISTRATION DES POSTES D'ITALIE
AMMINISTRAZIONE DELLE POSTE D'ITALIA

(A remplir par le bureau d'origine)
(Da riempire dall'ufficio d'origine)

Envoi recommandé (.....) (1)
Invio raccomandato

Lettre-Boîte-Colis
Lettera-Scatoletta-Pacco

avec valeur déclarée de
con valore dichiarato di

Mandat de poste de
Vaglia postale di

enregistré au bureau de poste de Clodig
registrato nell'ufficio postale di

le 10 - 3 - 50 sous le N° 1947
il col N°

expédié par M. Pauline Anno
spedito dal Sig.

et adressé à M. Florance
e diretto al Sig.

à
a

(1) Indiquer dans la parenthèse la nature de l'envoi (lettre, imprimé, etc.).
Indicare nella parentesi la natura dell'invio (lettera, stampa, ecc.).

Timbre de bureau expéditeur de l'avis
Bollo

RICEVUTA RITO DI PAGAMENTO

UDINE

A Comune
A Ispinacco (Udine)
(Lieu de destination) (Luogo di destinazione)
Flahy
(Rue et numéro) (Via e numero)

Service des postes (Pays de destination) (Paese di destinazione)
Servizio delle Poste

10.03.50

Avviso di ricevimento di una raccomandata spedita da Clodig (UD) per Florance, affrancata in perfetta tariffa per L. 55

Corrispondenza per l'Europa | Francia

Posta ordinaria: V periodo tariffario 1° Gennaio 1950 - 31 Agosto 1951

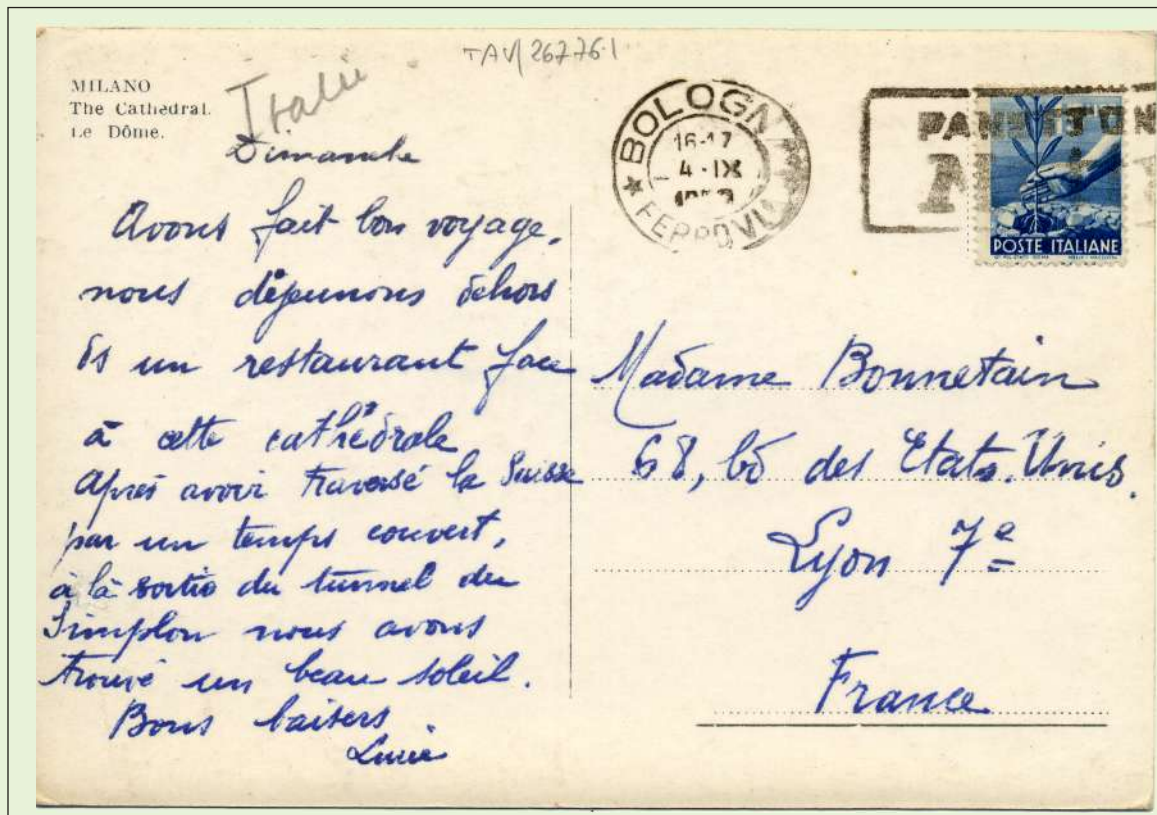

04.09.50

Cartolina illustrata scritta, da Bologna per Lione, affrancata in perfetta tariffa per L. 15

(Tariffa in vigore dal 1° Giugno 1950, quando le tariffe per Francia di lettere e cartoline furono equiparate a quelle interne italiane)



20.03.50

Lettera raccomandata primo porto, spedita da Carrara per Marsiglia, ed affrancata in perfetta tariffa per L. 115: L. 55 primo porto ordinario L. 60 diritto di raccomandazione

Corrispondenza per l'Europa | Germania



Posta ordinaria:
II periodo tariffario
1° Aprile 1946
31 Agosto 1947

24.01.47

Lettera primo porto ordinario,
inviata da Roma per Monaco,
affrancata
**in Perfetta Tariffa
per L. 15**

(Essendo la lettera
destinata nella
**zona di occupazione
Americana,**
all'arrivo vi su apposto
il bollo
in rosso della censura
americana.)

Posta ordinaria: III periodo tariffario 1° Settembre 1947 - 10 Agosto 1948



24.02.47

Lettera primo porto ordinario inviata
da Ospedaletti (IM) per Tempelin,
affrancata **in Perfetta Tariffa per L. 30**

Tempelin nel distretto
del Brandeburgo,
ricadeva nella **zona
di occupazione Sovietica**
come indicato nell'indirizzo.

Corrispondenza per l'Europa | Germania



Posta ordinaria:
III periodo tariffario
1° Settembre 1947
10 Agosto 1948

21.01.48

Lettera primo porto ordinario,
inviata da Roma per Freiburg,
affrancata in **Perfetta Tariffa**
per **L. 30**

*Freiburg nel distretto
del Baden-Wurttemberg,
ricadeva nella **zona
di occupazione Francese**,
come indicato nell'indirizzo.*

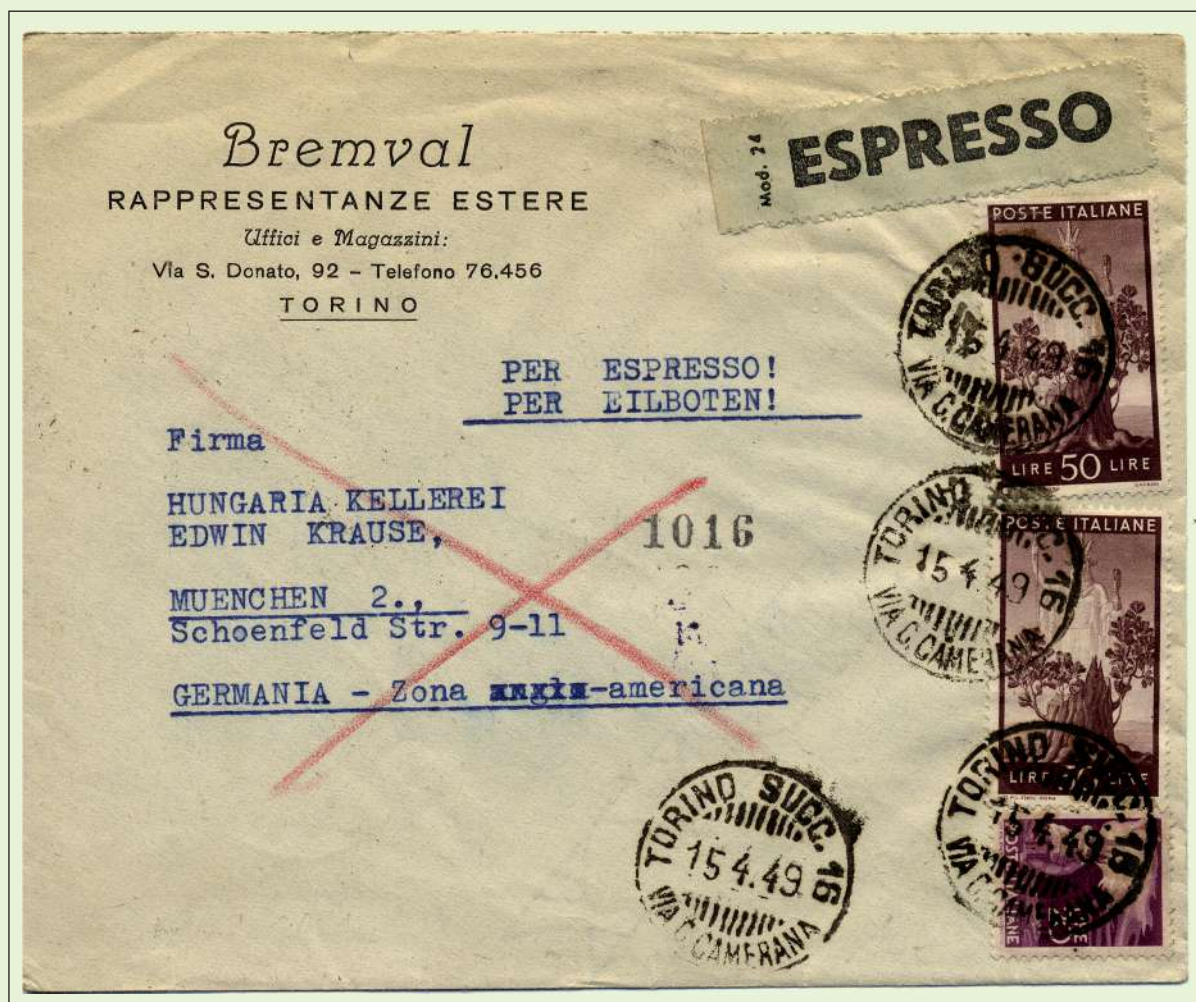

24.02.47

Lettera primo porto ordinario inviata
da Torino per Monaco
affrancata in **Perfetta Tariffa** per **L. 30**

*Monaco nel distretto
della Baviera, ricadeva nella **zona
di occupazione Americana**
come indicato nell'indirizzo.*

Corrispondenza per l'Europa | Germania

Posta ordinaria: III periodo tariffario 1° Settembre 1947 - 10 Agosto 1948



21.01.48

Lettera primo porto ordinario,
inviata da Roma per Freiburgo,
affrancata
in **Perfetta Tariffa per L. 30**

*Freiburgo nel distretto
del Baden-Wurttemberg,
ricadeva nella **zona
di occupazione Francese,**
come indicato nell'indirizzo.*

Posta ordinaria: IV periodo tariffario 11 Agosto 1948 - 31 Dicembre 1949



25.02.48

Lettera primo porto ordinario
inviata per Espresso
da Milano per Monaco
affrancata
in **Perfetta Tariffa
per L. 30**

*Monaco nel distretto
della Baviera,
ricadeva nella **zona
di occupazione Americana**
come indicato nell'indirizzo.*

Corrispondenza per l'Europa | Germania



Posta ordinaria:
IV periodo tariffario
11 Agosto 1948
31 Dicembre 1949

29.04.49

Lettera primo porto ordinario,
inviata da Roma per Andernach,
affrancata in **Perfetta Tariffa per L. 40**

*Andernach nel distretto
della Renania-Palatina,
ricadeva nella **zona
di occupazione Francese**,
come indicato nell'indirizzo.*



10.12.49

Lettera primo porto ordinario inviata
per Espresso da Torino per Rosenheim
affrancata in **Perfetta Tariffa per L. 120:**
L. 40 primo porto ordinario
L. 80 sopratassa espresso

Corrispondenza per l'Europa | Germania

Posta ordinaria: V periodo tariffario 1° Gennaio 1950 - 31 Agosto 1951



16.05.50

Lettera raccomandata primo porto, inviata per Espresso da Ragusa per Monaco, affrancata

in Perfetta Tariffa per L. 195:

L. 55 porto ordinario

L. 60 diritto di raccomandazione

L. 80 soprattassa Espresso



5 Maggio 1950

Lettera primo porto ordinario, inviata per Espresso da Cremona per Norimberga

affrancata in Perfetta Tariffa per L. 135:

L. 55 primo porto ordinario

L. 80 soprattassa espresso

Corrispondenza per l'Europa | Germania



Posta ordinaria:
V periodo tariffario
1° Gennaio 1950
31 Agosto 1951

17 Gennaio 1951
Lettera doppio porto,
inviata per Espresso
da Milano per Monaco,
affrancata
in Perfetta Tariffa per L. 170:
L. 55 primo porto ordinario
L. 35 secondo porto ordinario
L. 80 soprattassa Espresso

Corrispondenza per l'Europa | Gran Bretagna



Posta ordinaria:
I periodo tariffario
1° Aprile 1945
31 Marzo 1946

Posta aerea:
I periodo tariffario
12 Novembre 1945
14 Maggio 1948

25.03.46

Lettera raccomandata primo porto, inviata
per via Aerea da Prato per Londra,
affrancata **in Perfetta Tariffa per L. 30:**
L. 5 porto ordinario
L. 10 diritto di raccomandazione
L. 15 porto aereo

Corrispondenza per l'Europa | Gran Bretagna

Posta ordinaria: II periodo tariffario 1° Aprile 1946 – 31 Agosto 1947



09.09.46

Lettera raccomandata primo porto, da Padova per Londra
Perfetta Tariffa per L. 35:
L. 15 porto ordinario
L. 20 diritto di raccomandazione

Corrispondenza per l'Europa | Gran Bretagna

Posta ordinaria: II periodo tariffario 1° Aprile 1946 – 31 Agosto 1947

Posta aerea: II periodo tariffario 1° Aprile 1946 – 14 Maggio 1948



28.06.47

Lettera primo porto, inviata per via Aerea da Palermo per Hull, affrancata in **Perfetta Tariffa per L. 35:**
L. 15 porto ordinario
L. 20 porto aereo

Corrispondenza per l'Europa | Gran Bretagna

Posta ordinaria: III periodo tariffario 1° Settembre 1947 - 10 Agosto 1948



29.09.47
Lettera doppio
porto ordinario,
invitata da Roma
per Hereford
affrancata
in Perfetta Tariffa
per **L. 50:**
L. 30 primo porto
ordinario + **L. 20**
secondo porto
ordinario.

Posta ordinaria: III periodo tariffario 1° Settembre 1947 - 10 Agosto 1948



22.06.48
Cartolina illustrata
da Rapallo (GE) per Wishaw (Scozia)
affrancata **in Perfetta Tariffa** per **L. 20**

Corrispondenza per l'Europa | Gran Bretagna

Posta ordinaria: III periodo tariffario 1° Settembre 1947 - 10 Agosto 1948



23.06.48

Lettera doppio porto ordinario da Roma per Perth (Scozia) affrancata

in **Perfetta Tariffa per L. 50:**
L. 30 primo porto ordinario
L. 20 secondo porto ordinario

Posta ordinaria: IV periodo tariffario 11 Agosto 1948 - 31 Dicembre 1949



17.07.49

Cartolina illustrata scritta, inviata da Napoli per Londra affrancata in **Perfetta Tariffa per L. 25**

Corrispondenza per l'Europa | Gran Bretagna

Posta ordinaria: IV periodo tariffario 11 Agosto 1948 – 31 Dicembre 1949



23.07.49

Cartolina Postale da L. 12, (integrata con francobolli ordinari di Democrazia) da Domodossola per Epsom affrancata in **Perfetta Tariffa per L. 25**

Posta ordinaria: V periodo tariffario 1° Gennaio 1950 – 31 Agosto 1951

Posta aerea: III periodo tariffario 15 Maggio 1948 – 31 Dicembre 1953



07.02.50

Lettera primo porto ordinario, inviata per via Aerea doppio porto da Capri per Londra ed affrancata in **Perfetta Tariffa per L. 105: L. 55** porto ordinario **L. 25 x 2** doppio porto aereo

Corrispondenza per l'Europa | Gran Bretagna

Posta ordinaria: VI periodo tariffario 1° Settembre 1951 - 1° Ottobre 1957

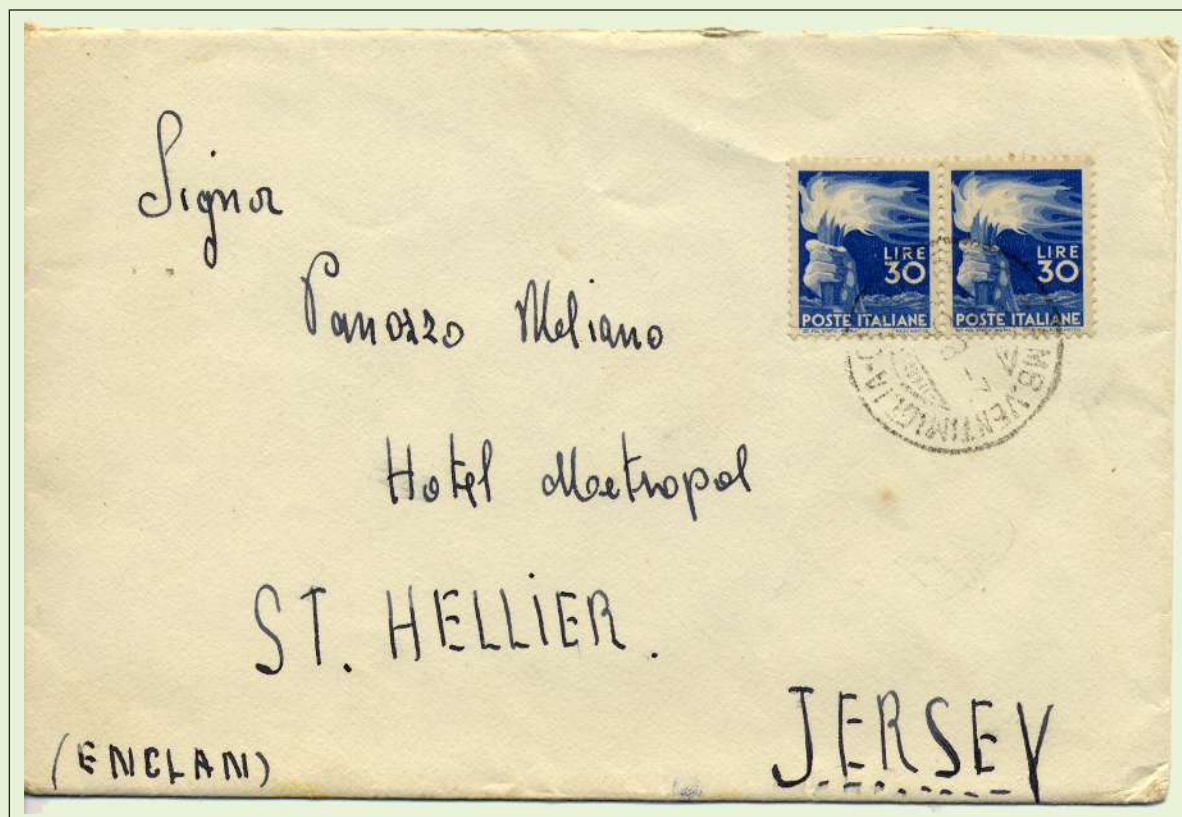

02.08.52

Lettera primo porto ordinario, inviata dall'ambulante Ventimiglia-Genova per Sainr Helier (Jersey), affrancata in **Perfetta Tariffa per L. 60**

Corrispondenza per l'Europa | Grecia

Posta ordinaria: I periodo tariffario 1° Aprile 1945 - 31 Marzo 1946

Posta aerea: I periodo tariffario 12 Novembre 1945 - 31 Marzo 1946



12.10.45

Lettera primo porto ordinario, inviata per via aerea (doppio porto da Ancona per Pireo affrancata in **Perfetta Tariffa per L. 35:**

L. 5 porto ordinario

L. 15 x 2 due doppio porto aereo

Corrispondenza per l'Europa | Grecia

Posta ordinaria:
V periodo tariffario
1° Gennaio 1950
31 Agosto 1951

Posta aerea:
III periodo tariffario
15 Maggio 1948
31 Dicembre 1953

10.11.50

Cartolina illustrata scritta, inviata per via
Aerea da Bari per Atene affrancata
in **Perfetta Tariffa per L. 60:**
L. 35 porto ordinario
L. 25 porto aereo



Posta ordinaria: IV periodo tariffario 11 Agosto 1948 - 31 Dicembre 1949
 Posta aerea: III periodo tariffario 15 Maggio 1948 - 31 Dicembre 1953



25.09.50

Lettera primo porto ordinario, inviata per via Aerea (doppio porto) da Genova per Atene affrancata
 in **Perfetta Tariffa per L. 80:**
L. 40 porto ordinario
L. 25 x2 doppio porto aereo.

Corrispondenza per l'Europa | Irlanda

Posta ordinaria: V periodo tariffario 1° gennaio 1950 – 31 Agosto 1951



17.04.50

Lettera primo porto ordinario, inviata da Larciano (PT) per Dublino affrancata in Perfetta Tariffa per L. 55

Posta ordinaria:
V periodo tariffario
1° Gennaio 1950
31 Agosto 1951

Posta aerea:
III periodo tariffario
15 Maggio 1948
31 Dicembre 1953

07.02.50

Lettera primo porto ordinario, inviata per via Aerea da Larciano (PT) per Dublino ed affrancata in Perfetta Tariffa per L. 80:
L. 55 porto ordinario
L. 25 porto aereo



Corrispondenza per l'Europa | Jugoslavia

Posta ordinaria: II periodo tariffario 1° Aprile 1946 – 31 Agosto 1947



02.08.46

Lettera raccomandata primo porto da Ospedaletti (IM) per Lubiana affrancata in **Perfetta Tariffa** per **L. 35**:
L. 15 primo porto ordinario
L. 20 diritto di raccomandazione



21.07.47

Cartolina illustrata cinque parole invitata da Genova per Fiume affrancata in **Perfetta Tariffa** per **L. 3**

Corrispondenza per l'Europa | Jugoslavia

Posta ordinaria: IV periodo tariffario 1° Settembre 194 - 31 Dicembre 1949



02.08.46

Cartolina Postale da L. 12, (integrata con francobolli ordinari di Democratica) da Dolceacqua (IM) per Fiume affrancata in **Perfetta Tariffa per L. 25**



13.07.49

Lettera primo porto ordinario invitata da Napoli per Roma affrancata in **Perfetta Tariffa Interna per L. 20**

La lettera proseguì tramite Valigia Diplomatica alla volta di Belgrado, come manoscritto sul fronte della lettera e vi fu apposto il numero progressivo della spedizione in viola (2)

Corrispondenza per l'Europa | Lussemburgo

Posta ordinaria: V periodo tariffario 1° gennaio 1950 – 31 Agosto 1951



03.08.50

Cartolina illustrata scritta, inviata da Venezia per Redange, affrancata in Perfetta Tariffa per L. 35

Posta ordinaria: V periodo tariffario 1° gennaio 1950 – 31 Agosto 1951

Posta aerea: III periodo tariffario 15 Maggio 1948 – 31 Dicembre 1953



12.07.50

Lettera raccomandata primo porto, inviata per via aerea da Genova per Remich, affrancata in Perfetta Tariffa per L. 140:

L. 55 primo porto ordinario

L. 60 diritto di raccomandazione

L. 25 porto aereo

Corrispondenza per l'Europa | Malta

Posta ordinaria: III periodo tariffario 1° Settembre 1947 - 10 Agosto 1948



19.09.47

Cartolina illustrata scritta, inviata da Malmantile (FI) per Lygon, affrancata in **Perfetta Tariffa per L. 20**

Posta ordinaria: IV periodo tariffario 11 Agosto 1948 - 31 Dicembre 1949



22.12.49

Biglietto di partecipazione, inviata da Fiesole (FI) per Attard affrancata in **Perfetta Tariffa per L. 8**

Corrispondenza per l'Europa | Principato di Monaco

Posta ordinaria: II periodo tariffario 1° Aprile 1946 – 31 Agosto 1947



03.07.46

Cartolina cinque parole, inviata da Torino per Monaco-Ville, affrancata in **Perfetta Tariffa per L. 3**

Posta ordinaria: IV periodo tariffario 11 Agosto 1948 – 31 Dicembre 1949

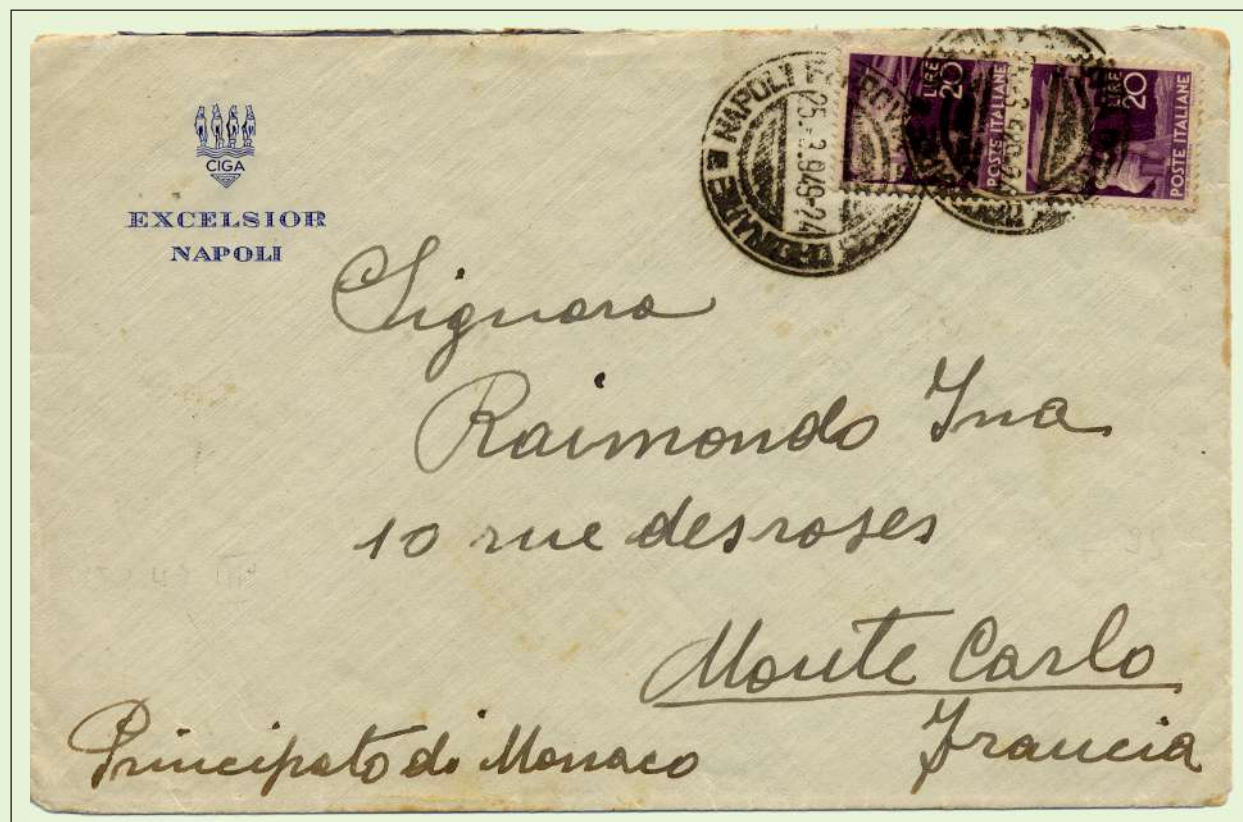

25.03.49

Lettera primo porto ordinario, inviata da Napoli per Montecarlo affrancata in **Perfetta Tariffa per L. 40**

Corrispondenza per l'Europa | Norvegia

Posta ordinaria: I periodo tariffario 1° Aprile 1945 - 1° Aprile 1946

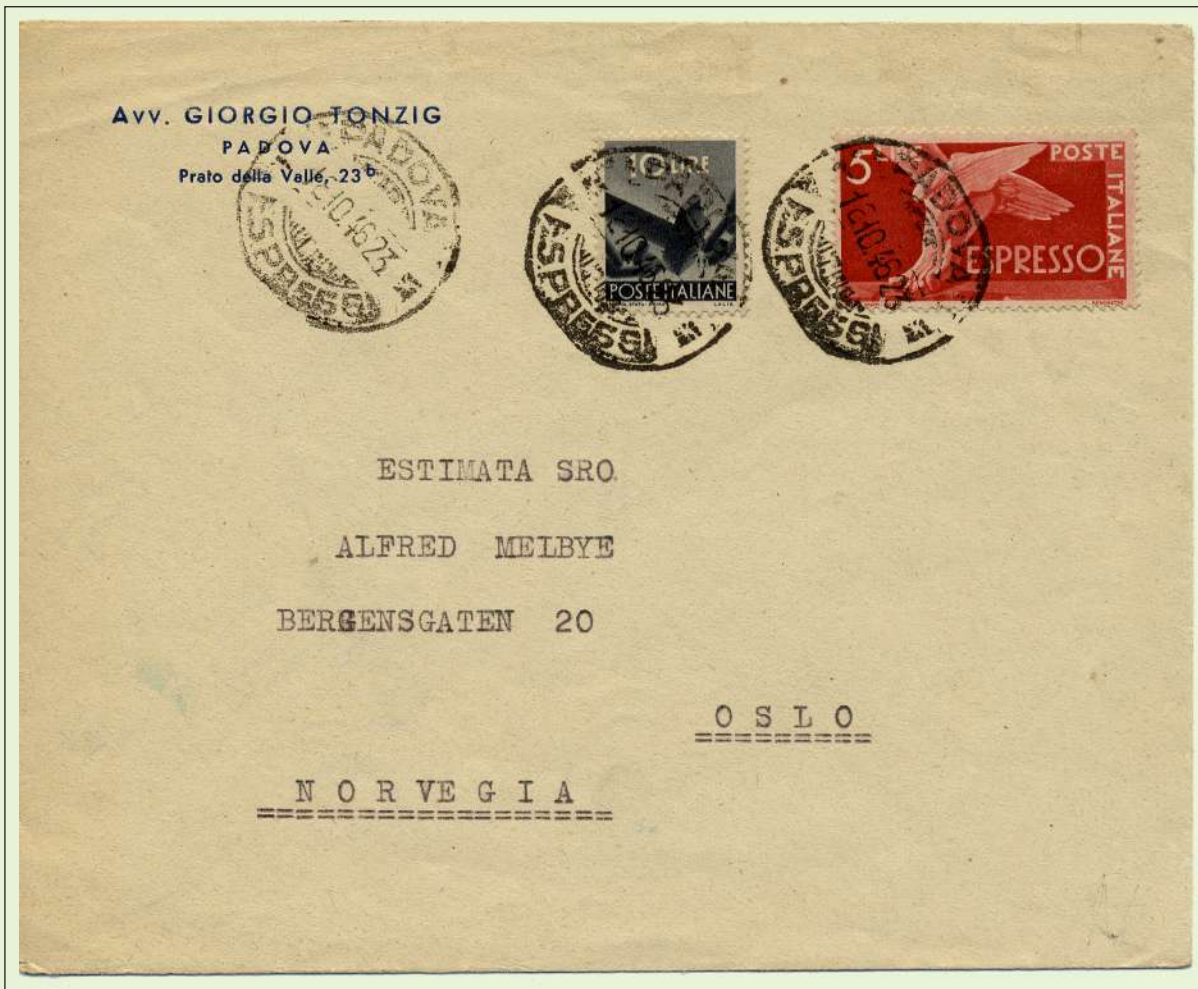

6.10.46

Lettera primo porto ordinario inviata da Padova per Oslo ed affrancata in **Perfetta Tariffa per L. 15**

Posta ordinaria: V periodo tariffario 1° gennaio 1950 - 31 Agosto 1951



21.05.47

Cartolina illustrata scritta, inviata dall'AMB. LIVORNO - TORINO per Oslo affrancata in **Perfetta Tariffa per L. 10**

Corrispondenza per l'Europa | Norvegia

Posta ordinaria: V periodo tariffario 1° Gennaio 1950 - 31 Agosto 1951



30 Gennaio 1950

Cartolina illustrata scritta,
inviata dall'Amb. Siracusa - Messina
per Slemdal affrancata
in Perfetta Tariffa per L. 35

Corrispondenza per l'Europa | Olanda

Posta ordinaria: IV periodo tariffario 1° Settembre 194 - 31 Dicembre 1949

Posta aerea: III periodo tariffario 15 Maggio 1948 - 31 Dicembre 1953



04.03.49

Lettera primo porto inviata per via
Aerea da Roma per Amsterdam ed
affrancata

in Perfetta Tariffa per L. 65:

L. 40 porto ordinario

L. 25 porto aereo

Corrispondenza per l'Europa | Olanda

Posta ordinaria: V periodo tariffario 1° Gennaio 1950 – 31 Agosto 1951



21.11.50

Cartolina illustrata scritta, inviata per Espresso da Milano per Scheveningen ed affrancata in Perfetta Tariffa per L. 115:

L. 35 Cartolina scritta

L. 80 soprattassa Es

Corrispondenza per l'Europa | Polonia

Posta ordinaria: II periodo tariffario 1° Aprile 1946 - 31 Agosto 1947

Posta aerea: II periodo tariffario 1° Aprile 1946 - 15 Dicembre 1947



Modena 21 Agosto 1946

Lettera espresso per Torun inviata per via aerea ed affrancata

in Perfetta Tariffa per L. 65:

L. 15 porto ordinario

L. 30 soprattassa Espresso

L. 20 porto aereo

Corrispondenza per l'Europa | Portogallo

Posta ordinaria: II periodo tariffario 1° Aprile 1946 – 31 Agosto 1947

Posta aerea: II periodo tariffario 1° Aprile 1946 – 14 Maggio 1948



25.04.46

Lettera raccomandata primo porto inviata per via aerea da Modena per Lisbona, ed affrancata

in Perfetta Tariffa per L. 55:

L. 15 Porto ordinario

L. 20 Diritto di raccomandazione

L. 20 Porto aereo

Posta ordinaria: IV periodo tariffario 11 Agosto 1948 – 31 Dicembre 1949



03.06.48 | Giornale in tariffa stampe inviato da Maratea (PZ) per Lisbona affrancato **in Perfetta Tariffa per L. 6**

RASSEGNA MELODRAMMATICA
spedizione in abbonam. postale-Gruppo II

CONTE DA ESPERANCA
Rua da Amenda, 79 R,C-E.º
(Portogallo) LISBONA

N. 1351

postale - Gruppo 2º



OPERA DI MUSICA

Teatrale DELILERS

Indirizzi. per lettere, giornali, telegrammi:

DELILERS,
San Maurizio n.8 - Milano

AVVISO ANTICIPATO: L'abbonamento è obbligatorio per un mese e dev'essere disdetto, con lettera raccomandata, almeno un mese della scadenza, senza di che si ritiene tacitamente rinnovato.

ABBONAMENTI ANNUI: Italia L. 1800 - Estero L. 2500 - Artisti di canto e ballo L. 5000
Per utilità e compirari L. 3000 - Per direttori d'orchestra, ballo e registi L. 4000
compreso l'iscrizione annuale all'«Elenco Nominativo Domicilio e Telefono»

Posta ordinaria:
V periodo tariffario
1º Gennaio 1950
31 Agosto 1951

09.07.1950
Giornale in tariffa
stampe
inviato da Milano
per Lisbona
affrancato
in Perfetta Tariffa
per **L. 10**

Corrispondenza per l'Europa | Romania

Posta ordinaria: III periodo tariffario 1° Settembre 1947 - 10 Agosto 1948



15.11 1947
Lettera primo porto, raccomand. due porti ordinari inviata per via aerea da Udine a Bucarest ed affrancata in **Perfetta Tariffa per L. 150: L. 40 primo porto ordinario L. 25x2=L. 50 secondo e terzo porto ordinario L. 60 diritto di raccomand.**

Corrispondenza per l'Europa | Romania

Posta ordinaria:
II periodo
tariffario
1° Aprile 1946
31 Agosto 1947

24.05.47

Lettera raccomandata
tre porti ordinari,
inviata per Espresso
da Roma
per Bucarest affrancata
in **Perfetta**

Tariffa per L. 75:

L. 15 primo porto ordinario

L. 10x2 secondo e terzo porto ordinario

L. 20 diritto di raccomandazione

L. 30 soprattassa Espresso



Corrispondenza per l'Europa | Romania

Posta ordinaria: III periodo tariffario 1° Settembre 1947 - 10 Agosto 1948



23.12.47

Lettera primo porto, da Milano per Bucarest ed affrancata in **Perfetta Tariffa per L. 30**

Corrispondenza per l'Europa | Spagna

Posta ordinaria: IV periodo tariffario - 11 Agosto 1948 - 31 Dicembre 1949
Posta aerea: III periodo tariffario 15 Maggio 1948 - 31 Dicembre 1953



Milano 28 Ottobre 1948

Cartolina illustrata scritta per Madrid inviata per via aerea ed affrancata

in **Perfetta Tariffa per L. 50:**

L. 25 porto ordinario

L. 25 porto aereo

Corrispondenza per l'Europa | Svezia



Posta ordinaria:
II periodo tariffario
1° Aprile 1946
31 Agosto 1947

07.10.46
Lettera primo porto ordinario
inviata da Torino
per Handol affrancata
in **Perfetta Tariffa per L.15**

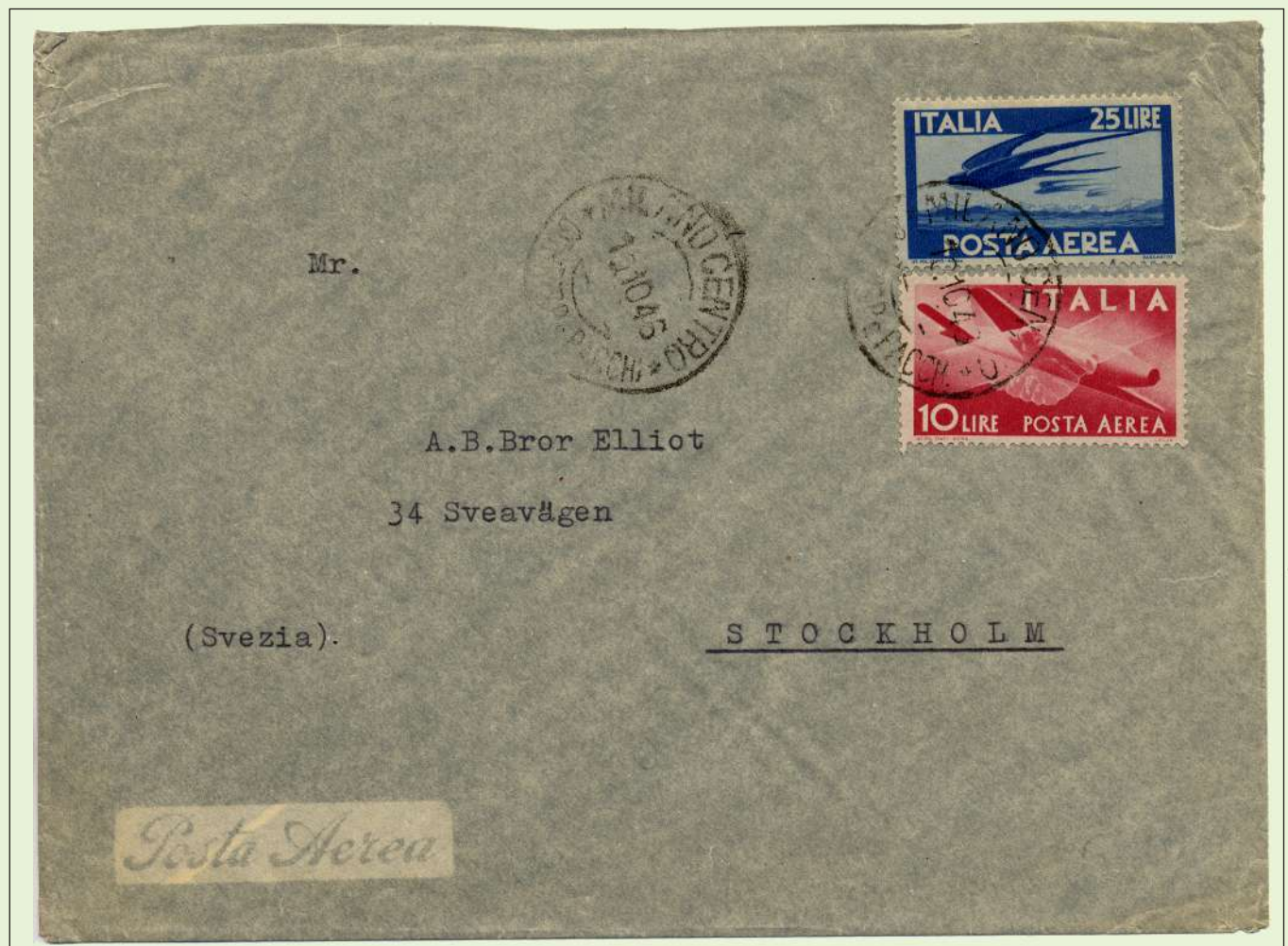

Posta ordinaria:
II periodo tariffario
1° Aprile 1946
31 Agosto 1947

Posta aerea:
II periodo tariffario
1° Aprile 1946
14 Maggio 1948

10.10.46
Lettera primo porto,
inviata per
via aerea da Milano
per Stoccolma
ed affrancata
in **Perfetta**
Tariffa per L. 35:
L.15 porto ordinario
L. 20 porto aereo

Corrispondenza per l'Europa | Svezia

Posta ordinaria: III periodo tariffario 1° Settembre 1947 - 10 Agosto 1948



11.02.48

Cartolina illustrata scritta
inviata da Palermo per Uppsala
affrancata in **Perfetta Tariffa per L. 20**

Posta ordinaria: IV periodo tariffario 11 Agosto 1948 - 31 Dicembre 1949

Posta aerea: III periodo tariffario 15 Maggio 1948 - 31 Dicembre 1953



28.12.48

Lettera primo porto ordinario, inviata per via aerea (**tre porti**) da Bologna per Stoccolma ed affrancata
in **Perfetta Tariffa per L. 115: L. 40** porto ordinario | **L. 25x3** tre porti aerei

Corrispondenza per l'Europa | Svezia

Posta ordinaria: IV periodo tariffario 11 Agosto 1948 - 31 Dicembre 1949

Posta aerea: III periodo tariffario 15 Maggio 1948 - 31 Dicembre 1953



28.12.48 | Lettera secondo porto ordinario, inviata per via aerea (**sette porti**) da Bologna per Stoccolma ed affrancata in Perfetta Tariffa per **L. 240: L. 40** primo porto ordinario | **L. 25** secondo porto ordinario | **L. 25x7** sette porti aerei

Corrispondenza per l'Europa | Svizzera



Posta ordinaria:
I periodo tariffario
1° Aprile 1945
31 Marzo 1946

10.03.46

Lettera primo porto ordinario
inviata da Milano per Basilea
affrancata
in **Perfetta Tariffa per L. 5**

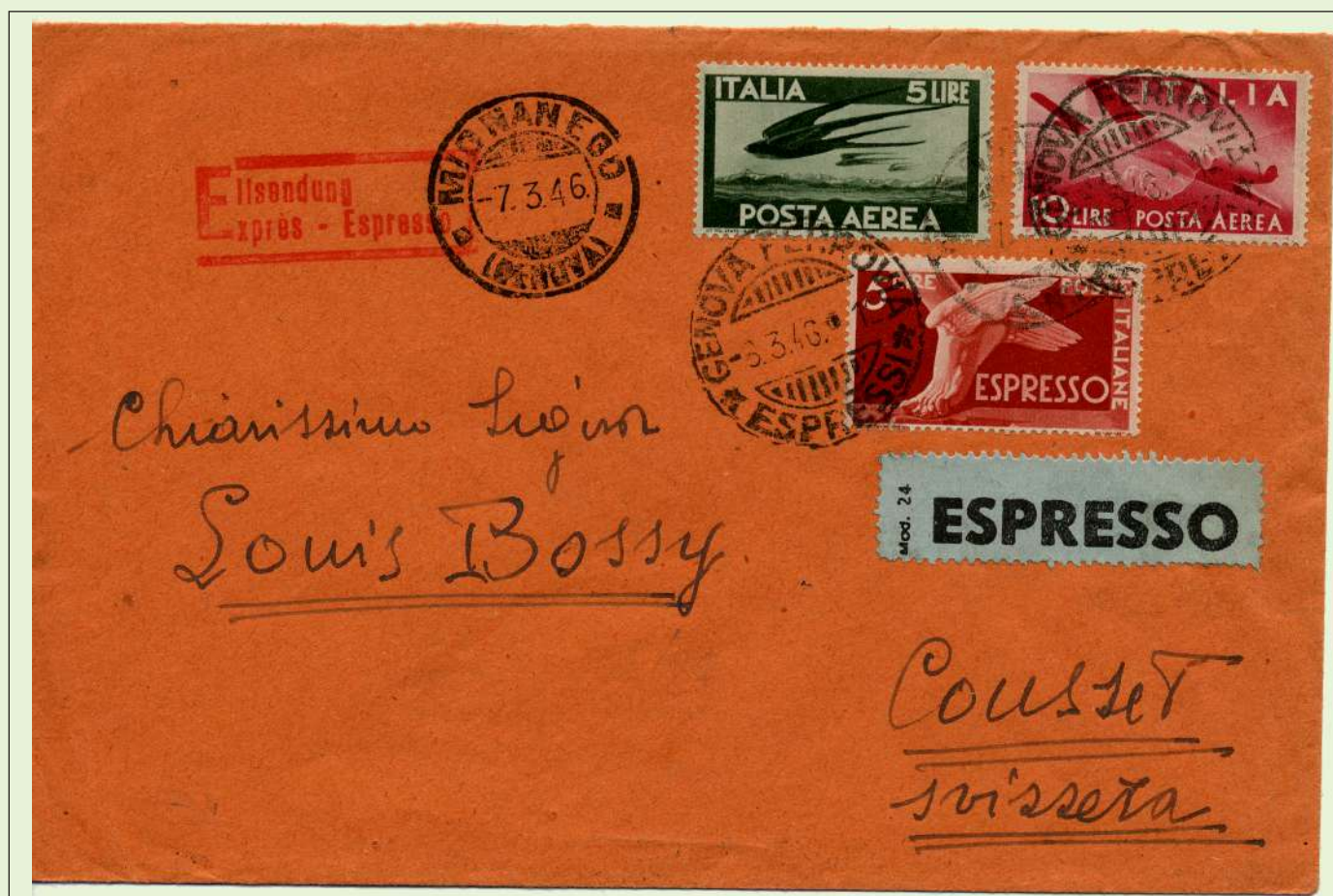

Posta ordinaria:
I periodo tariffario
1° Aprile 1945
31 Marzo 1946

07.03.46

Lettera doppio porto ordinario,
inviata per Espresso da Mignanego (GE)
per Cousset ed affrancata
in **Perfetta Tariffa per L. 20:**
L. 10 doppio porto ordinario
L. 10 soprattassa Espresso

Corrispondenza per l'Europa | Svizzera

Posta ordinaria: II periodo tariffario 1°Aprile 1946 - 31 Agosto 1947



14.11.46

Lettera raccomandata undici porti ordinari inviata da Milano per Ginevra ed affrancata

in **Perfetta Tariffa per L. 135:**

L. 15 primo porto ordinario

L. 10x10 successivi 10 porti ordinari

L. 20 diritto di raccomandazione

Corrispondenza per l'Europa | Svizzera

Posta ordinaria: IV periodo tariffario 11 Agosto 1948 - 31 Dicembre 1949



25.04.49

Stampe spedita da editore inviata da Nettuno (RM) per Zurigo ed affrancata in **Perfetta Tariffa per L. 8**

Posta ordinaria: IV periodo tariffario 11 Agosto 1948 - 31 Dicembre 1949



22.07.49

Lettera raccomandata primo porto ordinario, inviata per espresso da Torella del Sangro (CB) ed affrancata in **perfetta tariffa per L. 180:**
L. 40 primo porto ordinario
L. 60 diritto di raccomandazione
L. 80 soprattassa aerea

Corrispondenza per l'Europa | Svizzera

Posta ordinaria: IV periodo tariffario 11 Agosto 1948 - 31 Dicembre 1949

Posta Aerea III periodo tariffario 15 Maggio 1948 - 31 Dicembre 1953

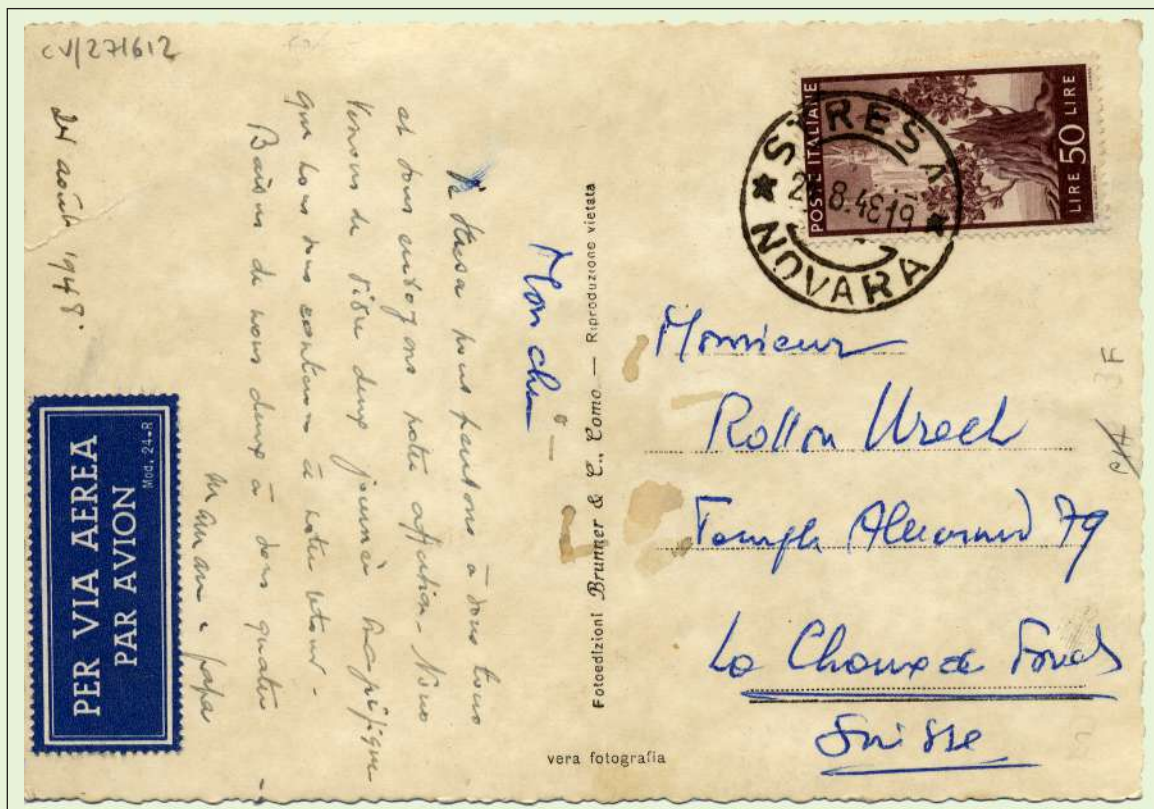

21.08.48

Cartolina illustrata inviata per via aerea da Stresa (NO) per Faves affrancata in **Perfetta Tariffa per L. 50:**
L. 25 porto ordinario
L. 25 porto aereo

Posta ordinaria: IV periodo tariffario 11 Agosto 1948 - 31 Dicembre 1949



31.08.48

Lettera primo porto ordinario, inviata per Espresso Reggione Emilia per St. Gallen ed affrancata in **Perfetta Tariffa per L. 120:**
L. 40 primo porto ordinario
L. 80 soprattassa Espresso

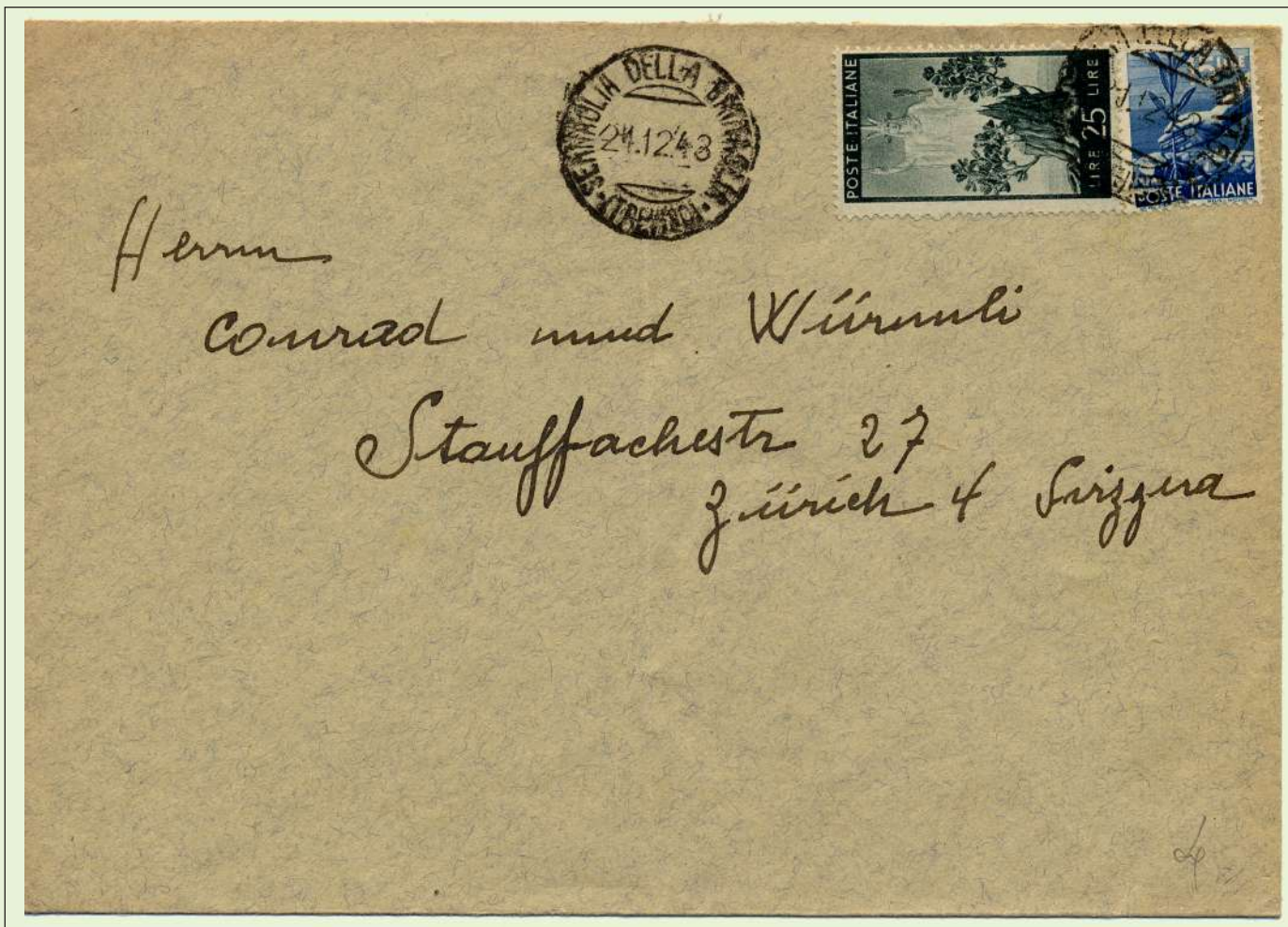

Posta ordinaria:
IV periodo tariffario
11 Agosto 1948
31 Dicembre 1949

24.12.48

Lettera primo
porto ordinario
inviata da
Sermaglia (TV)
per Gurich affrancata
in Perfetta
Tariffa per **L. 40**

Posta ordinaria:
IV periodo tariffario
11 Agosto 1948
31 Dicembre 1949

29.12.48

Lettera primo porto ordinario,
inviata per Espresso da Milano
(da dove per accelerare ulteriormente
la consegna lettera che infatti avvenne
il giorno dopo 30.12.48, fu inoltrata
per posta Pneumatica applicandovi il
francobollo da L. 5 di Posta Pneumatica)
per Ginevra ed affrancata
in Perfetta Tariffa per L. 125:
L. 40 primo porto ordinario
L. 80 soprattassa Espresso
L. 5 posta pneumatica



Corrispondenza per l'Europa | Turchia

Posta ordinaria: IV periodo tariffario 11 Agosto 1948 - 31 Dicembre 1949



Lerici (SP) 22 Ottobre 1948

Cartolina illustrata inviata per via ordinaria da Lerici per Ankara affrancata in **Perfetta Tariffa per L. 25**

Posta ordinaria: III periodo tariffario 1° Settembre 1947 - 10 Agosto 1948

Posta Aerea IV periodo tariffario 16 Dicembre 1947 - 14 Maggio 1948 **L. 25 ogni gr. 20**



Vallecchia (LU) 3 Aprile 1948

Lettera primo porto ordinario inviata per via aerea da Vallecchia per Istanbul ed affrancata **in Perfetta Tariffa per L. 55: L. 30 porto ordinario L. 25 porto aereo**

Al verso timbro di arrivo:
GALATA-ISTAMBUL
8 - 4 - 1948

Corrispondenza per l'Europa | Turchia

Posta ordinaria: III periodo tariffario 1° Settembre 1947 - 10 Agosto 1948

Posta Aerea IV periodo tariffario 16 Dicembre 1947 - 14 Maggio 1948 L. 25 ogni gr. 20

Vallecchia (LU)

6 Aprile 1948

Lettera primo porto
ordinario inviata
per via aerea (Tre porti)
da Vallecchia
per Istanbul ed affrancata
in Perfetta Tariffa per L. 105:
L. 30 porto ordinario
L. 25x3=L. 75 tre porti aerei

Al verso timbro di arrivo:

GALATA-ISTAMBUL

10 - 4 - 1948



Corrispondenza per l'Europa | Ungheria

Posta ordinaria: III periodo tariffario 1° Settembre 1947 - 10 Agosto 1948

07.04.48

Lettera
raccomandata
primo porto
inviata
per Espresso
da Roma
per Budapest
affrancata
**in Perfetta
Tariffa
per L. 130:**
L. 30 porto
ordinario
L. 40 diritto
di
raccomandazione
L. 60
soprattassa
Espresso



Corrispondenza per l'Europa | Città del Vaticano

Posta ordinaria: II periodo tariffario per Città' del Vaticano 1° Maggio 1946 – 14 Ottobre 1947



30.01.47

Lettera primo porto ordinario
inviata da Napoli per la Città del Vaticano
affrancata per **L. 4**

*La lettera fu affrancata per L. 4
che era la tariffa primo porto per l'interno,
quasi sicuramente
il mittente non era a conoscenza della tariffa
in vigore per la Città del Vaticano, che differiva
da quelle per l'interno ed era di L. 5,
ciò nonostante la lettera non fu tassata,
probabilmente
perché indirizzata al Cerimoniere del Papa.*

Posta ordinaria: II periodo tariffario per Città'del Vaticano 1° Dicembre 1949 – 28 Febbraio 1950



17.05.49

Cartolina illustrata cinque parole
inviata da Frosinone per Città del Vaticano
ed affrancata in **Perfetta Tariffa per L. 6**

Corrispondenza per i paesi extraeuropei

Anche per i paesi extraeuropei come per l'Europa, la posta ordinaria con tutte le difficoltà del momento, continuò a funzionare quasi ininterrottamente, la posta aerea invece ebbe una data precisa di ripristino come esplicitato nel Bollettino n° 6 del 21 Febbraio 1946:

Dal 1° Marzo 1946 sono riammesse alla spedizione per via aerea solo le lettere e le cartoline, ordinarie e raccomandate, a destinazione dei paesi extraeuropei indicati, mediante l'applicazione della speciale soprattassa di trasporto aereo precisata per ogni singolo paese.

Il peso massimo per le lettere spedite per via aerea a destinazione dei Paesi extraeuropei è di gr. 100, e la soprattassa aerea è da intendersi per ogni gr. 5 di peso o frazione di esso.

Dal 15 Marzo 1947, il servizio di posta aerea veniva esteso anche agli altri oggetti postali fino ad allora non ammessi (stampe, manoscritti campioni... ecc. purché muniti, a seconda del peso della stessa soprattassa stabilita per le lettere e le cartoline.

Dal 23 Settembre 1949, la soprattassa aerea non è più indicata per ogni singolo paese di destinazione, ma per raggruppamenti omogenei o grandi aree geografiche, per le quali è valida la medesima tariffa.

Corrispondenza per le Americhe | Canada

Posta ordinaria: III periodo tariffario 1° Settembre 1947 - 10 Agosto 1948

Posta aerea: IV periodo tariffario dal 16 Dicembre 1948 al 15 Maggio 1949 L. 70 ogni gr. 5



Milano 20 Gennaio 1948

Lettera primo porto inviata per via aerea (**due porti**) da Milano per Montreala ffrancata

in Perfetta Tariffa per L. 170:

L. 30 porto ordinario

L. 70x2 = L. 140 doppio porto aereo

Corrispondenza per le Americhe | Canada

Posta ordinaria:
III periodo tariffario
1° Settembre 1947
10 Agosto 1948

Posta aerea:
IV periodo tariffario
dal 1° Settembre 1947
al 16 Dicembre 1947
L. 69
ogni gr. 5

Firenze
4 Ottobre
1947

Lettera raccomandata di gr 170 per Montreal inviata per via aerea ed affrancata per L. 2.587: L. 30 primo porto ordinario L. 40 diritto di raccomandazione L. 20x8=L. 160 8 porti ordinari successivi da gr. 20 L. 69x34=L. 2346 34 porti aerei da gr. 5 (Affrancatura in eccesso di L. 11)

Al verso timbri di transito e di arrivo



Corrispondenza per le Americhe | Canada

Posta ordinaria: IV periodo tariffario 11 Agosto 1948 – 31 Agosto 1951

Posta aerea: V periodo tariffario dal 15 Maggio 1948 al 22 Settembre 1949 L. 40 ogni gr. 5

Roma
11 Aprile 1949

Lettera primo porto per
Vernon inviata
per via aerea
ed affrancata
in **Perfetta**
Tariffa per **L. 95:**
L. 55 porto ordinario
L. 40 porto aereo

*La lettera fu restituita
al mittente
per destinatario
sconosciuto,
come manoscritto
sul fronte.*



Posta ordinaria: V periodo tariffario 1° Gennaio 1950 – 31 Agosto 1951

Posta aerea: VI periodo tariffario dal 23 Settembre 31 Agosto 1951 L. 60 ogni gr. 5



Milano 28 Marzo 1950

Lettera primo porto per Montreal
inviata per via aerea (**due porti**)
ed affrancata

in **Perfetta** Tariffa per **L. 175:**

L. 55 porto ordinario

L. 60x2 = L. 120 doppio porto aereo

Corrispondenza per le Americhe | Stati Uniti

Posta ordinaria: II periodo tariffario 1° Aprile 1946 – 31 Agosto 1947



24.10.46

Lettera primo porto ordinario inviata da Isoverde (GE) per Springfield affrancata in **Perfetta Tariffa per L. 15**

All'arrivo fu apposto il timbro viola di Indirizzo Insufficiente, e resa a Mittente.

Posta ordinaria: II periodo tariffario 1° Aprile 1946 – 31 Agosto 1947

Posta aerea: I periodo tariffario 1° Aprile 1946 – 14 Marzo 1947 **L. 31 ogni 5 gr**



22.10.46

Lettera primo porto, inviata per via aerea (**due porti**) da Triggiano (BA) per Akron ed affrancata in **Perfetta Tariffa per L. 67: L. 15** porto ordinario **L. 31x2** porto aereo

Corrispondenza per le Americhe | Stati Uniti

Posta ordinaria: II periodo tariffario 1° Aprile 1946 – 31 Agosto 1947

Posta aerea: I periodo tariffario 1° Aprile 1946 – 14 Marzo 1947 L. 31 ogni 5 gr.



21.02.47

Lettera doppio porto ordinario inviata per via aerea (7 porti) da Roma per Youngston affrancata in **Perfetta Tariffa per L. 242: L. 15** primo porto ordinario **L. 10** secondo porto ordinario **L. 31x7 = L. 217** sette porti aerei

Posta ordinaria: II periodo tariffario 1° Aprile 1946 – 31 Agosto 1947

Posta aerea: II periodo tariffario 15 Marzo 1947 – 31 Agosto 1947 L. 25 ogni 5 gr.



07.06.47

Lettera primo porto raccomandata inviata per via aerea (3 porti) da Genova per Salt Lake City ed affrancata in **Perfetta Tariffa per L. 100: L. 15** porto ordinario **L. 20** diritto di raccomandazione **L. 25x3 = L. 75** tre porti aerei

Corrispondenza per le Americhe | Stati Uniti

Posta ordinaria:
III periodo tariffario
1° Settembre 1947
10 Agosto 1948

Posta aerea:
III periodo tariffario
1° Settembre 1947
15 Dicembre 1947
L. 57 ogni 5 gr.

08.10.47

Lettera primo porto ordinario
inviata per via aerea (2 porti)
da Milano per New York affrancata
in Perfetta Tariffa per L. 144:
L. 30 porto ordinario
L. 57x2 = L. 144 due porti aerei

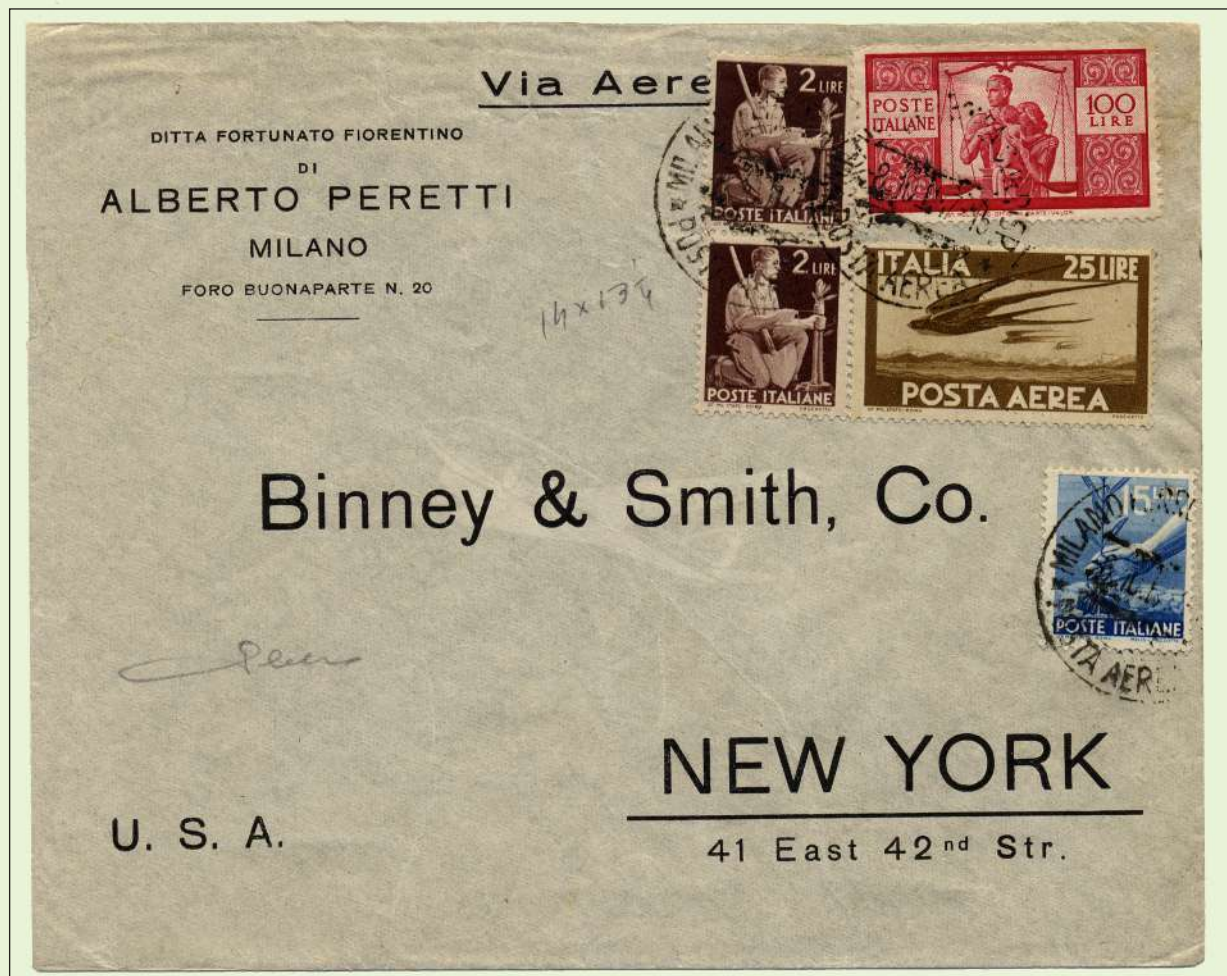

Posta ordinaria:
III periodo tariffario
1° Settembre 1947
10 Agosto 1948

Posta aerea:
III periodo tariffario
1° Settembre 1947
15 Dicembre 1947
L. 57 ogni 5 gr.

13.12.47

Lettera primo porto raccomandata
inviata per via aerea
da Venezia per Washington
ed affrancata
in Perfetta Tariffa per L. 127:
L. 30 porto ordinario
L. 40 diritto di raccomandazione
L. 57 porto aereo

Corrispondenza per le Americhe | Stati Uniti

Posta ordinaria: III periodo tariffario 1° Settembre 1947 - 10 Agosto 1948



10.10.47

Cartolina Postale da **L. 2**, integrata con francobolli di Democratica per **L. 18** ed inviata da Mariano Comense (MI) per Sumter affrancata in **Perfetta Tariffa per L. 20**

Posta ordinaria: III periodo tariffario 1° Settembre 1947 - 10 Agosto 1948

Posta aerea: V periodo tariffario 16 Dicembre 1947 - 22 Settembre 1949 **L. 55 ogni 5 gr.**



23.06.48

Lettera primo porto inviata per via aerea **2 porti** da Roma per Washington ed affrancata in **Perfetta Tariffa per L. 140: L. 30** porto ordinario **L. 55x2 = L. 110** due porti aerei

Corrispondenza per le Americhe | Stati Uniti

Posta ordinaria:
IV periodo tariffario
11 Agosto 1948
31 Dicembre 1949

Posta aerea:
V periodo tariffario
16 Dicembre 1947
22 Settembre 1949
L. 55 ogni 5 gr.

15.12.48

Lettera raccomandata primo porto
inviata per via aerea
da Roma per Sonora
ed affrancata
in Perfetta Tariffa per L. 155:
L. 40 porto ordinario
L. 60 diritto
di raccomandazione
L. 55 porto aereo



Posta ordinaria: IV periodo tariffario 11 Agosto 1948 – 31 Dicembre 1949

Posta aerea: V periodo tariffario 16 Dicembre 1947 – 22 Settembre 1949 L. 55 ogni 5 gr.



13.12.48

Lettera primo porto inviata
per via aerea (**2 porti**)
da Napoli per New York
ed affrancata
in Perfetta Tariffa per L. 150:
L. 40 porto ordinario
L. 55x2 = L. 110 due porti aerei

Corrispondenza per le Americhe | Stati Uniti

Posta ordinaria: IV periodo tariffario 11 Agosto 1948 - 31 Dicembre 1949

Posta aerea: V periodo tariffario 16 Dicembre 1947 - 22 Settembre 1949 L. 55 ogni 5 gr.

24.07.49

Cartolina illustrata scritta inviata per via aerea da Milano per New York affrancata

in Perfetta Tariffa per L. 80:

L. 25 Cartolina scritta

L. 55 porto aereo

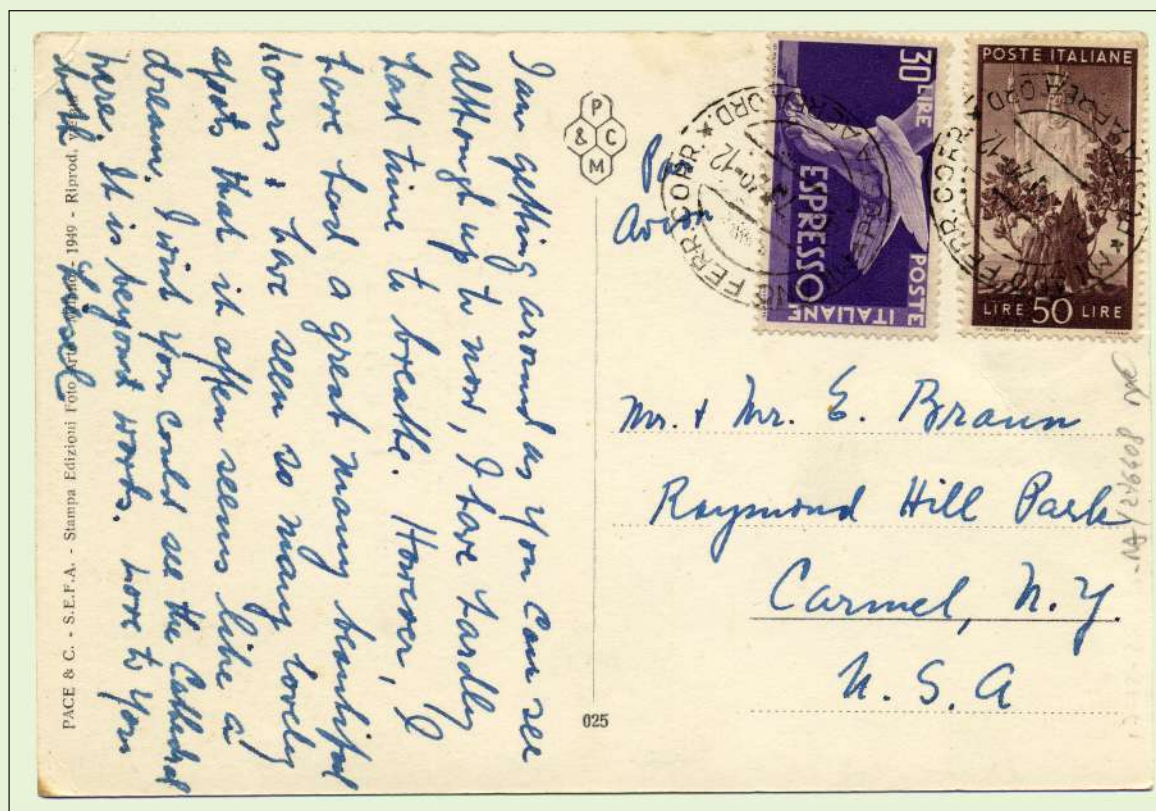

Posta ordinaria:
IV periodo tariffario
11 Agosto 1948
31 Dicembre 1949

Posta aerea:
V periodo tariffario
16 Dicembre 1947
22 Settembre 1949
L. 55 ogni 5 gr.

22.11.48

Lettera primo porto inviata per via aerea (3 porti) da Milano per Cleveland ed affrancata

in Perfetta Tariffa per L. 205:

L. 40 porto ordinario

L. 55x3 = L. 165 tre porti aerei

Corrispondenza per le Americhe | Stati Uniti

Posta ordinaria: IV periodo tariffario 11 Agosto 1948 – 31 Dicembre 1949

Posta aerea: VI periodo tariffario 23 Settembre 1949 -25 Gennaio 1953 L. 60 ogni 5 gr.

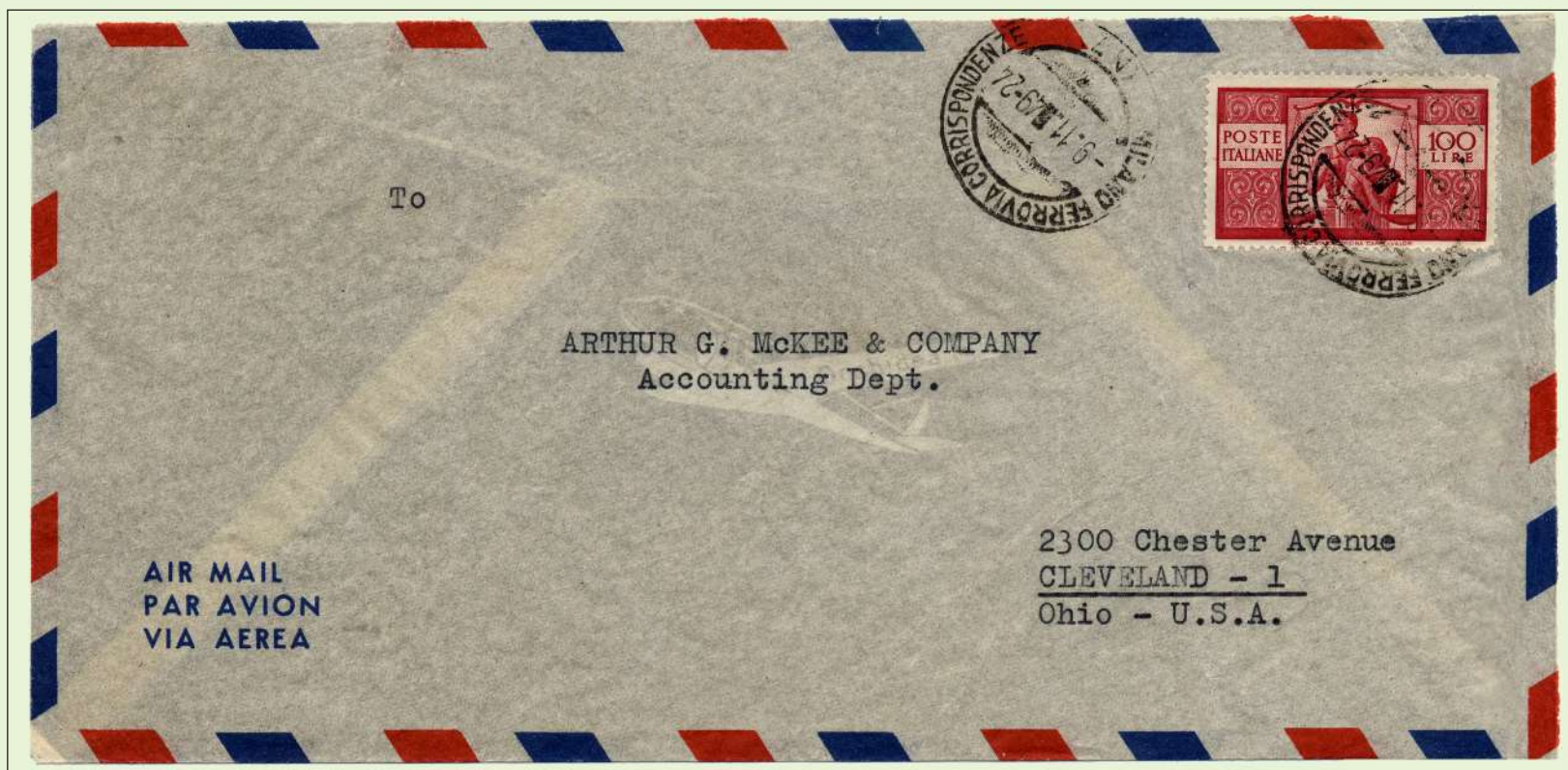

09.11.49

Lettera primo porto inviata per via aerea da Milano per Cleveland ed affrancata in **Perfetta Tariffa per L. 100:**

L. 40 porto ordinario

L. 60 porto aereo



Posta ordinaria:
V periodo tariffario
1° Gennaio 1950
31 Agosto 1951

23.03.50

Lettera raccomandata
doppio porto ordinario
inviata da Napoli per New York
ed affrancata

in Perfetta Tariffa per L. 150:

L. 55 primo porto ordinario

L. 35 secondo porto ordinario

L. 60 diritto di raccomandazione

Corrispondenza per le Americhe | Stati Uniti

Posta ordinaria: V periodo tariffario 1° Gennaio 1950 – 31 Agosto 1951

Posta aerea: V periodo tariffario 23 Settembre 1949 -25 Gennaio 1953 L. 60 ogni 5 gr.



14.10.50

Lettera raccomandata primo porto ordinario inviata da Parma per San Diego ed affrancata in **Perfetta Tariffa** per **L. 115:** **L. 55** primo porto ordinario **L. 60** diritto di raccomandazione



23.03.50

Lettera primo porto ordinario inviata per via aerea da Torino per New York ed affrancata in **Perfetta Tariffa** per **L. 115:** **L. 55** primo porto ordinario **L. 60** porto aereo

Corrispondenza per le Americhe | Stati Uniti

Posta ordinaria: III periodo tariffario 1° Settembre 1947 - 10 Agosto 1948

Posta aerea: I periodo tariffario 1° Settembre 1947 - 15 Dicembre 1947 **L. 71 ogni 5 gr.**



21.09.50

Lettera primo porto ordinario inviata per via aerea (2 porti) da Genova per New York ed affrancata in Perfetta Tariffa per **L. 175: L. 55** porto ordinario | **L. 60x2 = L. 120** due porti aerei



05.04.50

Lettera primo porto ordinario inviata per via aerea (4 porti) da Milano per Foxboro ed affrancata in Perfetta Tariffa per **L. 295: L. 55** primo porto ordinario | **L. 60x4 = L. 240** quattro porti aerei

Corrispondenza per le Americhe | Cuba

Posta ordinaria: II periodo tariffario 1° Aprile 1946 – 1° Settembre 1947

Posta aerea: I periodo tariffario 15 Marzo 1947 – 1° Settembre 1947 L. 25 ogni 5 gr.

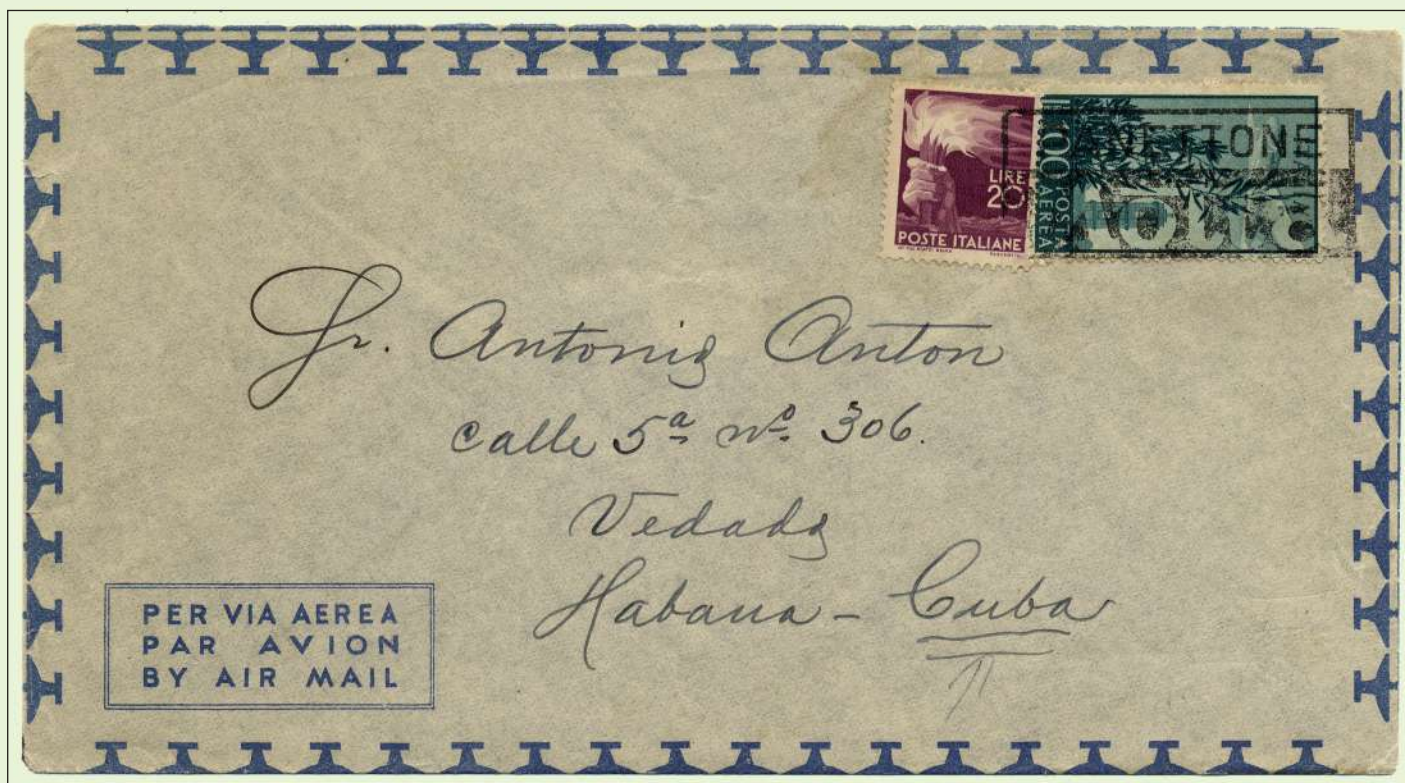

Roma
22 Settembre
1950

Lettera primo porto
ordinario
inviata per via aerea
da Roma per L'Avana
affrancata
in Perfetta Tariffa
per L. 120:
L. 55 primo ordinario
L. 65 porto aereo

Posta ordinaria: V periodo tariffario 1° Gennaio 1950 – 31 Agosto 1951

Posta aerea: I periodo tariffario 23 Settembre 1949 – 31 Agosto 1951 L. 65 ogni 5 gr.



Roma
11 Luglio
1947

Lettera primo
porto
ordinario
inviata per via aerea
da Roma per
L'Avana
affrancata
in Perfetta Tariffa
per L. 65:
L. 15 primo
ordinario
L. 25 doppio
porto aereo

Corrispondenza per le Americhe | Curacao (Piccole Antille)

Genova 12 Giugno 1948

Lettera primo porto
Aruba Isola di Curacao
inviata per via aerea affranca
in **Perfetta Tariffa per L. 115:**
L. 30 porto ordinario
L. 85 porto aereo

*La lettera è indirizza alla
Lago-Oil compagnia
Americana che gestiva la
raffineria
più grande del modo all'epoca
e che raffinava il petrol
o Venezuelano*

Al verso
timbri di arrivo di Aruba
e Aruba Lago.



Corrispondenza per le Americhe | Guatemala

Posta ordinaria: III periodo tariffario 1° Settembre 1947 – 10 Agosto 1948

Posta aerea: III periodo tariffario 1° Settembre 1947 – 15 Dicembre 1947 **L. 105 ogni 5 gr.**



Trento 22 Maggio 1948

Lettera primo porto Città del Guatemala
inviata per via aerea ed affrancata
in **Perfetta Tariffa per L. 100:**
L. 30 porto ordinario
L. 70 porto aereo

Corrispondenza per le Americhe | Messico

Posta ordinaria: II periodo tariffario 1° Aprile 1946 – 31 Agosto 1947

Posta aerea: I periodo tariffario 1° Aprile 1946 – 14 Marzo 1947 **L. 47 ogni 5 gr.**



23.04.47

Lettera primo porto
inviata per via aerea
(2 porti) da Milano
per Città del Messico
ed affrancata

in Perfetta Tariffa

per L. 75:

L. 15 porto ordinario

L. 30x2 = L. 60

due porti aerei

Posta ordinaria: II periodo tariffario 1° Aprile 1946 – 31 Agosto 1947

Posta aerea: II periodo tariffario 15 Marzo 1947 – 31 Agosto 1947 **L. 30 ogni 5 gr.**



Roma

18 Ottobre 1946

Lettera primo porto per
Città del Messico
inviata per
via aerea ed affrancata

in Perfetta

Tariffa per L. 62:

L. 15 primo ordinario

L. 47 porto aereo

Corrispondenza per le Americhe | **Messico**



Posta ordinaria:
III periodo tariffario
1° Settembre 1947
10 Agosto 1948

Posta aerea:
I periodo tariffario
1° Settembre 1947
15 Dicembre 1947
L. 71 ogni 5 gr.

Torino 12.09.1947
Lettera primo porto ordinario
inviata per via aerea da Roma
per Mexico City affrancata
in Perfetta Tariffa per L. 101:
L. 30 primo ordinario
L. 71 porto aereo

Corrispondenza per le Americhe | **Santo Domingo**

Posta ordinaria:
IV periodo tariffario
11 Agosto 1948
31 Dicembre 1949

Posta aerea:
V periodo tariffario
15 Maggio 1948
22 Settembre 1949
L. 70 ogni 5 gr.

Roma 19 Febbraio 1949

Lettera primo porto ordinario
inviata per via aerea da Roma
per Ciudad Trujillo
affrancata per L. 150:
L. 40 porto ordinario
L. 70 porto aereo

(Affrancatura in eccesso di L. 40)

Al verso timbro di arrivo:
CIUDAD TURJILLO
28 FEB 1949



Corrispondenza per le Americhe | Panama

Posta ordinaria: IV periodo tariffario 11 Agosto 1948 – 31 Dicembre 1949

Posta aerea: VI periodo tariffario 23 Settembre 1949 – 31 Agosto 1951 L. 70 ogni 5 gr.



Genova 5 Dicembre 1949

Lettera primo porto per il comandante della nave "Captain Marcos"

Panama City inviata per via aerea ed affrancata

in Perfetta Tariffa per L. 110:

L. 40 porto ordinario

L. 70 porto aereo

Posta ordinaria: V periodo tariffario 1° Gennaio 1950 – 31 Agosto 1951

Posta aerea: I periodo tariffario 23 Settembre 1949 – 31 Agosto 1951 L. 70 ogni 5 gr.



Collecchio (PR) 19 Gennaio 1950

Lettera primo porto per il medico do bordo della nave "Captain Marcos"

Panama City inviata per via aerea

(2 Porti) ed affrancata

in Perfetta Tariffa per L. 195:

L. 55 porto ordinario

L. 70x2 = L. 140 doppio porto aereo

Sul fronte timbri di censura
Mentre al retro dopo la dovuta giacenza
Ci sono i timbri di rinvio al mittente,
perché molto probabilmente
la nave era già partita.

Corrispondenza per le Americhe | Portorico

Posta ordinaria: V periodo tariffario 1° Gennaio 1950 - 31 Agosto 1951

Posta aerea: VI periodo tariffario 23 Settembre 1949 - 31 Agosto 1951 L. 65 ogni 5 gr.



Roma 26 Luglio 1950

Cartolina illustrata scritta per Miramar inviata per via aerea ed affrancata (in eccesso di L. 10) per L. 110:

L. 35 porto ordinario
L. 65 porto aereo

Corrispondenza per le Americhe | Suriname (Guyana Olandese)

Posta ordinaria: III periodo tariffario 1° Settembre 1947 - 10 Agosto 1948

Posta aerea: V periodo tariffario 15 Maggio 1950 - 22 Settembre 1949 L. 80 ogni 5 gr.



Trento 3 Marzo 1948

Cartolina illustrata scritta per Paramaribo inviata per via aerea ed affrancata

in Perfetta Tariffa per L. 100:
L. 20 porto ordinario
L. 80 porto aereo

Corrispondenza per le Americhe | Argentina

Posta ordinaria: III periodo tariffario 1° Settembre 1947 - 10 Agosto 1948

Posta aerea: III periodo tariffario 1° Settembre 1947 - 15 Dicembre 1947 L. 105 ogni 5gr.



12.05.48

Lettera primo porto inviata per via aerea (2 porti) da Firenze per Buenos Aires ed affrancata

in **Perfetta Tariffa per L. 240:**

L. 30 porto ordinario

L. 105x2=L. 210 due porti aerei

Il fermo posta in arrivo

fu assolto con un francobollo

da **Cent. 10** della Repubblica Argentina

Posta ordinaria: IV periodo tariffario 11 Agosto 1948 - 31 Dicembre 1949

Posta aerea: V periodo tariffario 15 Maggio 1948 - 14 Maggio 1949 L. 100 ogni 5gr.



16.08.48

Cartolina illustrata cinque parole inviata per via aerea da Napoli per Buenos Aires affrancata in **Perfetta Tariffa per L. 125:**

L. 25 porto ordinario

L. 100 porto aereo

Corrispondenza per le Americhe | Argentina

Posta ordinaria: IV periodo tariffario 11 Agosto 1948 – 31 Dicembre 1949

Posta aerea: VI periodo tariffario 16 Maggio 1949 – 22 Settembre 1949 L. 120 ogni 5gr.



03.08.49

Lettera primo porto ordinario
inviata per via aerea
da S. Donà del Piave (VE)
per Buenos Aires
affrancat

in **Perfetta Tariffa per L. 160:**

L. 40 porto ordinario

L. 120 porto aereo



Posta ordinaria:

IV periodo tariffario

11 Agosto 1948

31 Dicembre 1949

Posta aerea:

I periodo tariffario (B)

23 Settembre 1949

1 Settembre 1951

L. 135 ogni 5gr.

21.12.49

Lettera primo porto inviata
per via aerea da Napoli per Buenos Aires
ed affrancata in **Perfetta Tariffa per L. 175:**

L. 40 porto ordinario

L. 135 porto aereo

Corrispondenza per le Americhe | Argentina

Posta ordinaria:
V periodo tariffario
1° Gennaio 1950
31 Agosto 1951

Milano 09 Marzo 1950

Ricevuta di ritorno
di una raccomandata
per Buenos Aires affrancata in
Perfetta Tariffa per L. 55

MODULARIO
C - Poste P-i - 52 (RECTO) C 5 Mod. 23-E (Ediz. 1946)

ADMINISTRATION
DES POSTES D'ITALIE
AMMINISTRAZIONE DELLE POSTE D'ITALIA

(À remplir par le bureau d'origine)
(Deve essere riempita dall'ufficio d'origine)

Envoi recommandé (.....) (1)
Invio raccomandato

Lettre, Boîte, Colis
Lettera, Scatoletta, Pacco

avec valeur déclarée de
con valore dichiarato di

Mandat de poste de
Vaglia postale di

Deposé au bureau de poste de
Registrato all'ufficio postale di

le sous le N°
il sotto il N°

expédié par M. etab. Ballarini
spedito dal Sig.

et adressé à M. Maffioli Carrillo
e indirizzato al Sig.

à in etrache d'origine par M. Ballarini
a Calle Fannucio N. 4589 Buenos Aires

(1) Indiquer dans la parenthèse la nature de l'envoi
(lettere, imprimés, etc.)
Indicare nella parentesi la natura dell'invio (lettera,
stampa, ecc.).

NAVES DE RÉCEPTION
POSTE ITALIANE VISO DI RICEVIMENTO

DE PAYEMENT
VISO DI PAGAMENTO

POSTE ITALIANE

5 LIRE

50 LIRE

CORSO PORTA VELLA

À Ballarini Vladimiro
Rodgers 12/B
Milano - Italia

Via e numero

SERVICE
DES POSTES
SERVIZIO
POSTALE

(Lieu de destination
en gros caractères)
(Luogo di destinazione
in grossi caratteri)

(Pays de destination)
(Stato di destinazione)

Milano

Posta ordinaria: IV periodo tariffario 11 Agosto 1948 - 31 Dicembre 1949

Posta aerea: V periodo tariffario 15 Maggio 1948 - 22 Settembre 1949 L. 100 ogni 5gr.



Cavalese (TN)
18 Agosto 1949
Lettera raccomandata
per Buenos Aires
inviata per via aerea
ed affrancata
per L. 220:
L. 40 porto
ordinario
L. 60 diritto
di raccomandazione
L. 100 porto aereo
(affrancatura
in eccesso
di L. 20)

Corrispondenza per le Americhe | Brasile

Posta ordinaria: II periodo tariffario 1° Aprile 1946 – 31 Agosto 1947

Posta aerea: II periodo tariffario 15 Marzo 1947 – 31 Agosto 1947 L. 35 ogni 5gr

05.07.47

Lettera primo porto ordinario
inviata per via aerea
da Bari per San Paulo affrancata
in **Perfetta Tariffa per L. 50:**
L. 15 primo porto ordinario
L. 35 porto aereo



Posta ordinaria: III periodo tariffario 1° Settembre 1947 – 10 Agosto 1948

Posta aerea: III periodo tariffario 1° settembre 1947 – 15 Dicembre 1947 L. 92 ogni 5gr.



22.10.47

Lettera primo porto ordinario
inviata per via aerea (**2 porti**)
da Milano per Rio de Janeiro
ed affrancata in
Perfetta Tariffa per L. 214:
L. 30 porto ordinario
L. 92x2= L. 184 due porti aerei

Corrispondenza per le Americhe | Brasile

Posta ordinaria:
III periodo tariffario
1° Settembre 1947
10 Agosto 1948

Posta aerea:
III periodo tariffario
1° settembre 1947
15 Dicembre 1947
L. 92 ogni 5gr.

29.11.47

Lettera primo porto ordinario
inviata per via aerea
da Verona per San Paulo affrancata
in **Perfetta Tariffa per L. 122:**
L. 30 primo porto ordinario
L. 92 porto aereo



Posta ordinaria:
III periodo tariffario
1° Settembre 1947
10 Agosto 1948

Posta aerea:
IV periodo tariffario
16 Dicembre 1947
15 Maggio 1948
L. 95 ogni 5gr

12.04.48

Lettera primo porto ordinario
inviata per via aerea da Padova
per Rio de Janeiro ed affrancata
in **Perfetta Tariffa per L. 125:**
L. 30 porto ordinario
L. 95 porto aereo

Corrispondenza per le Americhe | Brasile

Posta ordinaria: IV periodo tariffario 11 Agosto 1948 – 31 Dicembre 1949

Posta aerea: V periodo tariffario 15 Maggio 1948 – 14 Maggio 1949 L. 110 ogni 5gr

16.11.48

Lettera primo porto ordinario inviata per via aerea da Serra Pedace (CS) per Rio de Janeiro ed affrancata in **Perfetta Tariffa per L. 150:**
L. 40 porto ordinario
L. 110 porto aereo



Posta ordinaria:
III periodo tariffario
1° Settembre 1947
10 Agosto 1948

29.08.50

Stampe primo porto ordinario inviata da Roma per Jaraguá affrancata in **Perfetta Tariffa per L. 10**

Corrispondenza per le Americhe | Cile

Posta ordinaria: II periodo tariffario 1° Aprile 1946 – 31 Agosto 1947

Posta aerea: I periodo tariffario 1° Aprile 1946 – 14 Marzo 1947 **L58 ogni 5gr**



16.11.46

Lettera primo porto ordinario inviata per via aerea (3 Porti) da Roma per Puerto Montt ed affrancata **in Perfetta Tariffa per L. 189: L. 15 porto ordinario L. 58x3=174 tre porti aerei**

Posta ordinaria: II periodo tariffario 1° Aprile 1946 – 31 Agosto 1947



20.04.47

Radio-messaggio in tariffa cartolina postale inviata da Milano per Santiago del Cile ed affrancata **in Perfetta Tariffa per L. 10**

Corrispondenza per le Americhe | Cile



Posta ordinaria:
IV periodo tariffario
11 AGOSTO 1948
31 Dicembre 1949

Posta aerea:
V periodo tariffario
15 Maggio 1948
22 Settembre 1949
L. 120 ogni 5gr

Torino 22 Marzo 1949

Lettera primo porto ordinario
inviata per via aerea da Torino
per Santiago del Cile ed affrancata
in Perfetta Tariffa per L. 160:
L. 40 porto ordinario
L. 120 porto aereo



Posta ordinaria:
IV periodo tariffario
11 AGOSTO 1948
31 Dicembre 1949

Posta aerea:
VI periodo tariffario
23 Settembre 1949
26 Gennaio 1953
L. 135 ogni 5 gr

Genova 21 Novembre 1949

Lettera primo porto ordinario
inviata per via aerea da Genova
per Valparaiso ed affrancata
in Perfetta Tariffa per L. 175:
L. 40 porto ordinario
L. 135 porto aereo

Corrispondenza per le Americhe | Ecuador

Posta ordinaria: II periodo tariffario 1° Aprile 1946 – 31 Agosto 1947

Posta aerea: I periodo tariffario 1° Aprile 1946 – 14 Marzo 1947 L. 52 ogni 5gr

Milano
23 Luglio
1946

Lettera primo porto per Quito, inviata per via aerea e affrancata in **Perfetta Tariffa per L. 67: L. 15** porto ordinario **L. 52** porto aereo

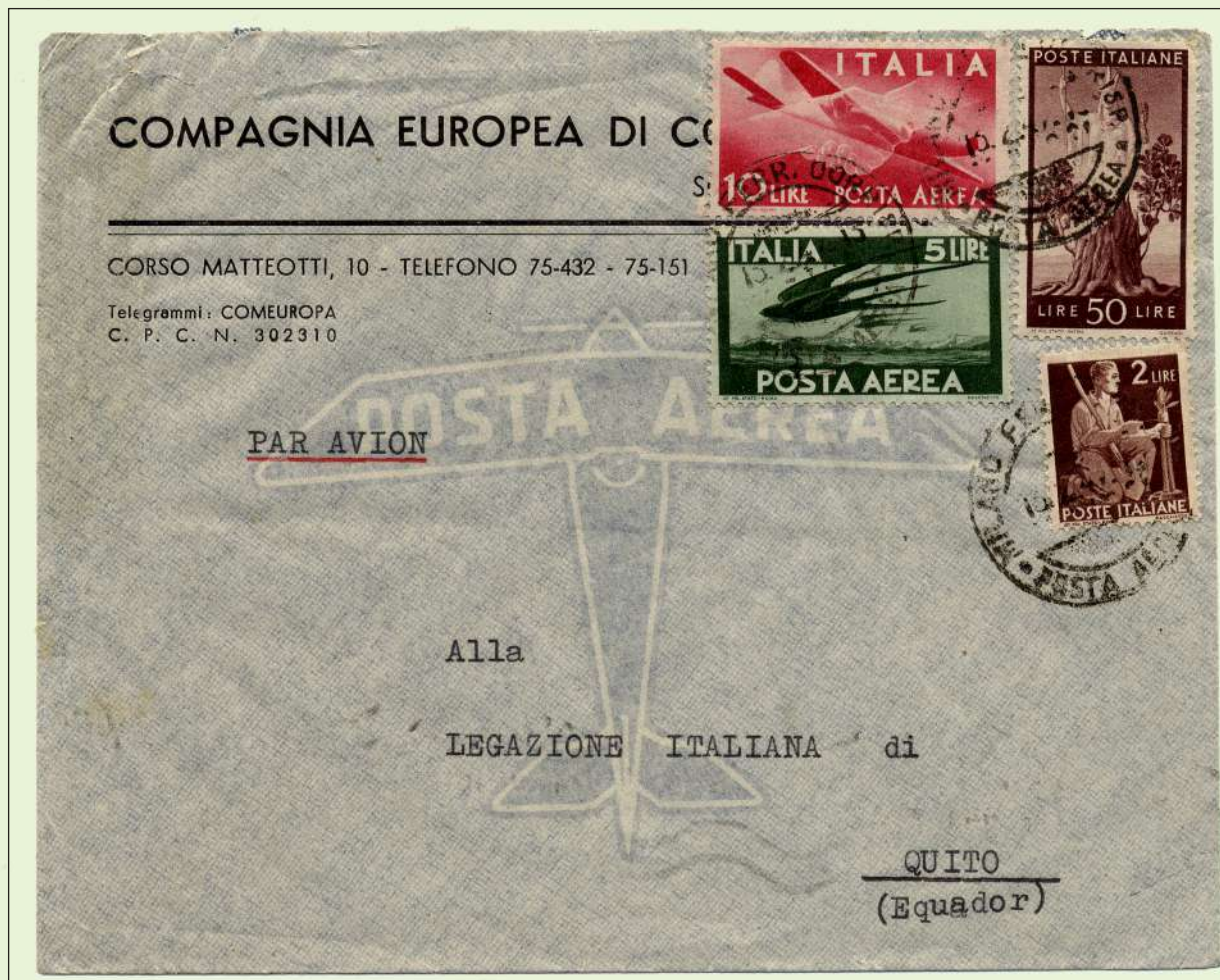

Milano 15 Febbraio 1947

Lettera primo porto per Quito, inviata per via aerea ed affrancata in **Perfetta Tariffa per L. 67: L. 15** porto ordinario **L. 52** porto aereo

Corrispondenza per le Americhe | Guyana Britannica

Posta ordinaria: III periodo tariffario 1° Settembre 1947 - 10 Agosto 1948



Milano 11 Dicembre 1947

Stampe primo porto per Georgetown
inviata per via ordinaria
affrancata in **Perfetta Tariffa per L. 6**

Corrispondenza per le Americhe | Honduras

Posta ordinaria: IV periodo tariffario 11 Agosto 1948 - 31 Dicembre 1949



Milano 17 Ottobre 1948

Stampe primo porto per La Lima
inviata per via ordinaria
affrancata in **Perfetta Tariffa per L. 8**

Corrispondenza per le Americhe | Paraguay

Posta ordinaria: IV periodo tariffario 11 Agosto 1948 – 31 Dicembre 1949

Posta aerea: VI periodo tariffario 16 Maggio 1949 – 22 Settembre 1949 L. 120 ogni 5gr.



Napoli 8 Giugno 1949

Lettera raccomandata
primo porto ordinario
inviata per via aerea
da Napoli per Asuncion
affrancata in **Perfetta**
Tariffa per **L. 160:**
L. 40 porto ordinario
L. 120 porto aereo

*Il diritto di raccomandazione
di L. 60
non fu conteggiato forse
per un erronea
franchigia applicata al mittente
che era il console del Paraguay
a Napoli Guillermo Garzella.*

Al verso timbro di arrivo:
ASUNCION *13 JUN 46*



Roma 13 Luglio 1949

Lettera primo porto inviata per via aerea (3 Porti) da Roma per Asuncion
ed affrancata in **Perfetta** Tariffa per **L. 400:**

L. 40 porto ordinario

L. 120x3=L.360 tre porti aerei

Corrispondenza per le Americhe | Perù

Posta ordinaria: IV periodo tariffario 11 Agosto 1948 – 31 Dicembre 1949

Posta aerea: VI periodo tariffario 16 Maggio 1949 – 22 Settembre 1949 L. 120 ogni 5gr.

05.06.49

Lettera primo porto
ordinario
inviata per via aerea
da Torino per Lima
affrancata

**in Perfetta Tariffa
per L. 160:**

L. 40 porto ordinario
L. 120 porto aereo



10.11.49

Lettera primo porto
inviata per via aerea
(4 Porti) da Roma per Arequipa
ed affrancata
in Perfetta Tariffa per L. 520:
L. 40 porto ordinario
L. 120x4=L. 480
quattro porti aerei

Corrispondenza per le Americhe | Uruguay

Posta ordinaria: II periodo tariffario 1° Aprile 1946 – 31 Agosto 1947

Posta aerea: II periodo tariffario 1° Aprile 1946 – 14 Marzo 1947 L. 58 ogni 5gr.

Domodossola (TO)

26 Giugno 1946

Lettera raccomandata inviata
per via aerea da Domodossola (TO)
per Montevideo affrancata
in difetto di L. 5 per L. 88:

L. 15 porto ordinario

L. 20 diritto di raccomandazione

L. 58 porto aereo

Timbro di arrivo al verso:

MONTEVIDEO-DISTRBUCTION * 8JUL46*



Posta ordinaria: IV periodo tariffario 11 Agosto 1948 – 31 Dicembre 1949

Posta aerea: V periodo tariffario 15 Maggio 1948 – 22 Settembre 1949 L. 95 ogni 5gr.



Baceno (NO)

10 Dicembre 1948

Lettera primo porto ordinario
inviata per via aerea
da Baceno (NO) per Montevideo
ed affrancata in

Perfetta Tariffa per L. 135:

L. 40 porto ordinario

L. 95 porto aereo

Corrispondenza per le Americhe | Uruguay

Posta ordinaria: III periodo tariffario 1° Settembre 1947 - 10 Agosto 1948

Posta aerea: III periodo tariffario 1° Settembre 1947 - 15 Dicembre 1947 L. 57 ogni 5gr.

Roma 8 Gennaio 1948

Cartolina illustrata scritta
inviata per via aerea
da Roma per Montevideo affrancata
in **Perfetta Tariffa per L. 120:**
L. 20 porto ordinario
L. 100 porto aereo



Calestano (PR) 9 Gennaio 1948

Lettera primo porto ordinario
inviata per via aerea
da Calestano (PR) per Montevideo
ed affrancata in **Perfetta Tariffa per L. 130:**
L. 30 porto ordinario
L. 100 porto aereo

Corrispondenza per le Americhe | Venezuela

Posta ordinaria: IV periodo tariffario 11 Agosto 1948 – 31 Dicembre 1949

Posta aerea: I periodo tariffario (B) 23 Settembre 1949 – 31 Agosto 1951 L.90 ogni 5gr



Genova 1° Dicembre 1949

Lettera primo porto ordinario
inviata per via aerea
da Genova per Caracas affrancata
in Perfetta Tariffa per L. 130:
L. 40 primo porto ordinario
L. 90 porto aereo

*La lettera fu restituita al mittente
per Indirizzo Insufficiente*



Napoli 28 Novembre 1950

Lettera primo porto ordinario
inviata per via aerea
da Napoli per Caracas ed affrancata
in Perfetta Tariffa per L. 135:
L. 40 porto ordinario
L. 90 porto aereo

Corrispondenza per le Americhe | Venezuela

Posta ordinaria: V periodo tariffario 1° Gennaio 1950 - 31 Agosto 1951

Posta aerea: I periodo tariffario (B) 23 Settembre 1949 - 31 Agosto 1951 L.90 ogni 5gr



Udine 14 Novembre 1950.

Lettera primo porto ordinario inviata per via aerea da Udine per Caracas affranca in **Perfetta Tariffa per L.145:**
L. 55 primo porto ordinario
L. 90 porto aereo



Bologna 24 Giugno 1950

Cartolina illustrata scritta inviata per via aerea da Bologna per Caracas ed affrancata in **Perfetta Tariffa per L.125:**
L. 35 porto ordinario
L. 90 porto aereo

Corrispondenza per l'Africa | Africa del Sud

Posta ordinaria: II periodo tariffario 1° Aprile 1946 – 31 Agosto 1947

Posta aerea I periodo tariffario 1° Marzo 1946 – 14 Marzo 1947 **L. 29 ogni gr. 5**



Milano 31 Agosto 1946

Lettera raccomandata per Capetown inviata per via aerea (2 porti) ed affrancata in **Perfetta Tariffa per L. 93: L. 15 porto ordinario L. 20 diritto di raccomandazione L. 29x2 = L. 58 due porti aerei**

Posta ordinaria: II periodo tariffario 1° Aprile 1946 – 31 Agosto 1947

Posta aerea II periodo tariffario 15 Marzo 1947 – 31 Agosto 1947 **L. 30 ogni gr. 5**



Milano 23 Agosto 1946

Lettera raccomandata per Capetown inviata per via aerea ed affrancata in **Perfetta Tariffa per L. 65: L. 15 porto ordinario L. 20 diritto di raccomandazione L. 30 porto aereo**

Corrispondenza per l'Africa | Africa del Sud

Posta ordinaria: III periodo tariffario 1° Settembre 1947 - 10 Agosto 1948

Posta aerea IV periodo tariffario 16 Dicembre 1947 - 14 Maggio 1948 **L. 85 ogni gr. 5**



Ancona
20 Febbraio 1948

Lettera primo porto per Durban inviata per via aerea ed affrancata in **Perfetta Tariffa per L. 115:**
L. 30 porto ordinario
L. 85 porto aereo



Posta ordinaria:
IV periodo tariffario
11 Agosto 1948
31 Dicembre 1949

Posta aerea:
V periodo tariffario
15 Maggio 1948
22 Settembre 1949
L. 95 ogni gr. 5

Roma 4 Marzo 194

Lettera raccomandata per Pretoria inviata per via aerea (3 porti) ed affrancata in **Perfetta Tariffa per L. 385:**
L. 40 porto ordinario
L. 60 diritto di raccomandazione
L. 95x3 = L. 285 tre porti aerei

Corrispondenza per l'Africa | Algeria

Posta ordinaria: IV periodo tariffario 11 Agosto 1948 - 31 Dicembre 1949



Capri 19 Aprile 1949
Cartolina illustrata scritta per Oran
inviata per via ordinaria ed affrancata
in **Perfetta Tariffa per L. 25**

Posta ordinaria:
IV periodo tariffario
11 Agosto 1948
31 Dicembre 1949

Posta aerea:
V periodo tariffario
15 Maggio 1948
31 Agosto 1949
L. 20 ogni gr. 5

Roma 10 Ottobre 1948.
Lettera primo porto ordinario
per Algeri inviata per via aerea
(4 porti) ed **affrancata per L. 65:**
L. 40 porto ordinario
L. 20x4 = L. 80 quattro porti aerei

(affrancatura in eccesso di L. 5)



Corrispondenza per l'Africa | Capo Verde (Colonia Portoghese)



Posta ordinaria:
IV periodo tariffario
11 Agosto 1948
31 Dicembre 1949

Posta aerea:
II periodo tariffario
15 Marzo 1947
31 Agosto 1947
L. 25 ogni gr. 5

Milano 17 Agosto 1949
Lettera primo porto ordinario
per Piquinho inviata per via aerea ed
affrancata
in Perfetta Tariffa per L. 65:
L. 40 porto ordinario
L. 25 porto aereo

Corrispondenza per l'Africa | Costa d'Oro (Ghana)

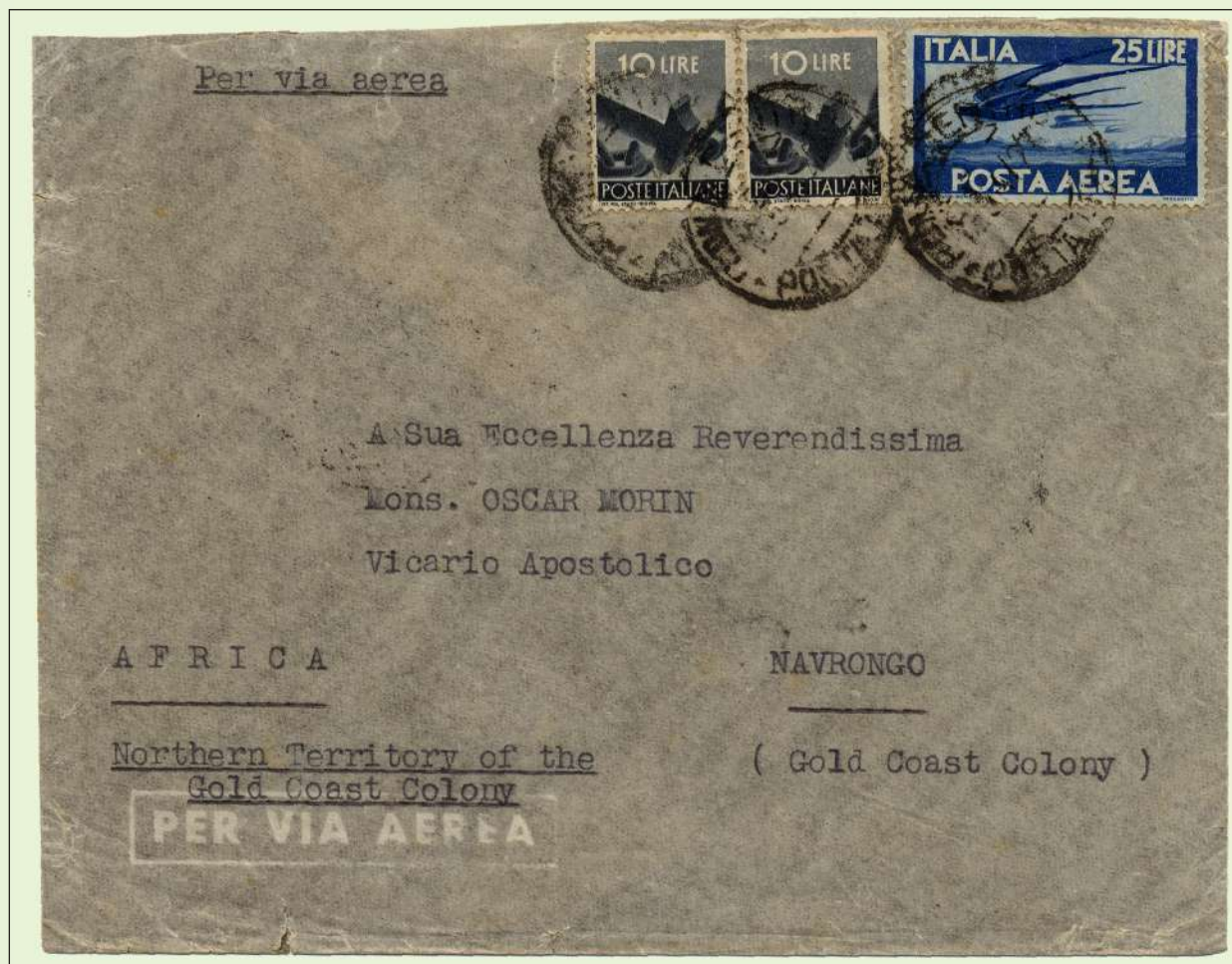

Posta ordinaria:
II periodo tariffario
1° Aprile 1946
31 Agosto 1948

Posta aerea:
II periodo tariffario
15 Marzo 1947
31 Agosto 1947
L. 30 ogni gr. 5

Roma 12 Maggio 1947
Lettera primo porto per Navrongo
inviata per via aerea
ed affrancata
in Perfetta Tariffa per L. 45:
L. 15 porto ordinario
L. 30 porto aereo

Corrispondenza per l'Africa | Egitto



Posta ordinaria:
II periodo tariffario
1° Aprile 1946
31 Agosto 1947

Posta aerea:
I periodo tariffario
1° Aprile 1946
14 Marzo 1947
L. 23 ogni 5 gr.

01.08.46

Lettera doppio porto ordinario inviata per via aerea (6 Porti) da Milano per Il Cairo affrancata in **Perfetta Tariffa per L. 163:**
L. 15 primo porto ordinario
L. 10 secondo porto ordinario
L. 23x6 = L. 138 sei porti aerei

La lettera inizialmente affrancata per L. 61: L. 15 primo porto ordinario + L. 23x2 due porti aerei al controllo peso gli fu contestato un peso maggiore tra i 25 e 30 grammi e rimandata al mittente per completare l'affrancatura con l'apposizione del timbro sul fronte della busta. Procedura del tutto inusuale, in quanto quando la tariffa aerea era insufficiente la missiva veniva inoltrata per via di terra.

Posta ordinaria: IV periodo tariffario 11 Agosto 1948 – 31 Dicembre 1949

Posta aerea: V periodo tariffario 15 Maggio 1948 – 15 Maggio 1949 **L. 95 ogni 5 gr.**



16.04.49 | Lettera primo porto ordinario inviata per via aerea (3 Porti) da Bologna per Il Cairo affrancata in **Perfetta Tariffa per L. 325:**
L. 40 primo porto ordinario | **L. 95x3 = L. 285** tre porti aerei

Corrispondenza per l'Africa | Egitto

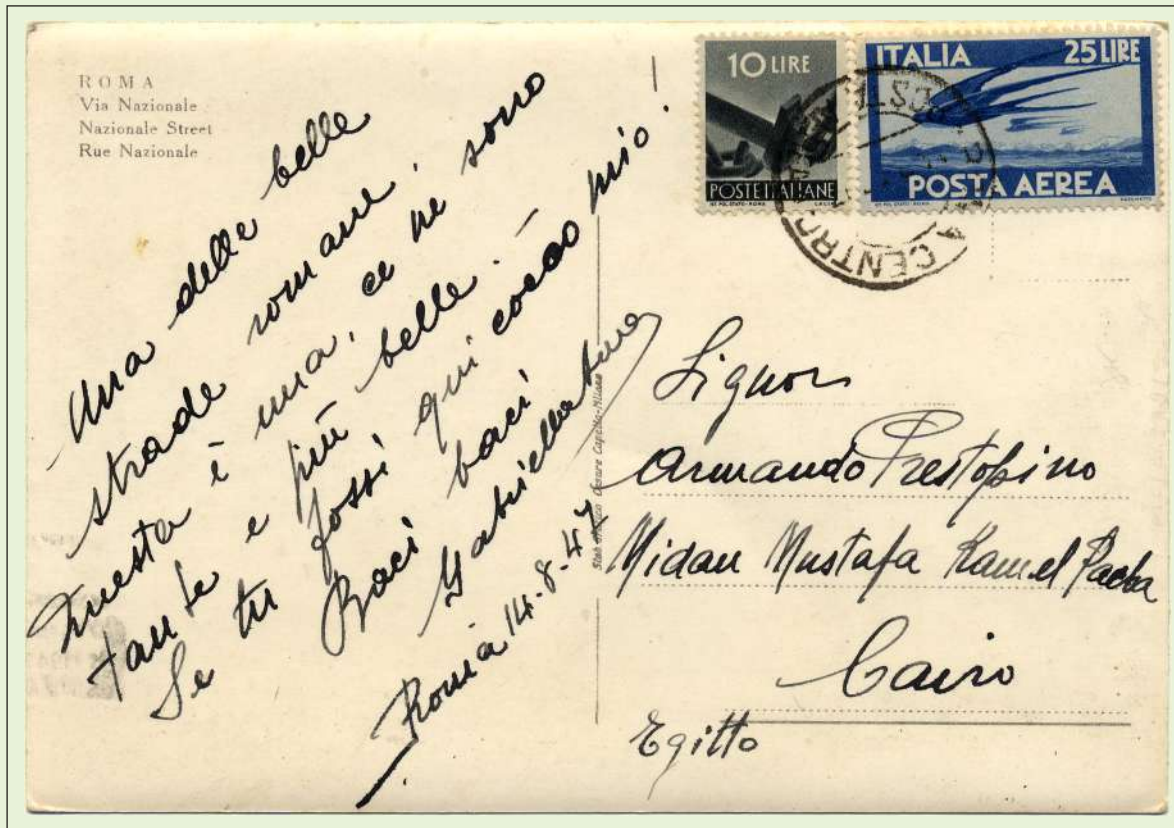

Posta ordinaria:
II periodo tariffario
1° Aprile 1946
1° Settembre 1947

Posta aerea:
II periodo tariffario
15 Marzo 1947
31 Agosto 1947
L. 25 ogni gr. 5

Roma 14 Agosto 1947
Cartolina illustrata scritta per Il Cairo
inviata per via aerea ed affrancata
in Perfetta Tariffa per L. 35:
L. 10 porto ordinario
L. 25 porto aereo

Corrispondenza per l'Africa | Isola di Mauritius



Posta ordinaria:
V periodo tariffario
1° Gennaio 1950
31 Agosto 1951

Posta aerea:
I periodo tariffario (B)
23 Settembre 1949
31 Agosto 1951
L. 100 ogni 5gr.

Roma 18 Aprile 1950
Lettera primo porto per Curepipe
inviata per via aerea ed affrancata
in Perfetta Tariffa per L. 255:
L. 55 porto ordinario
L. 100 x 2=L. 200 doppio porto aereo

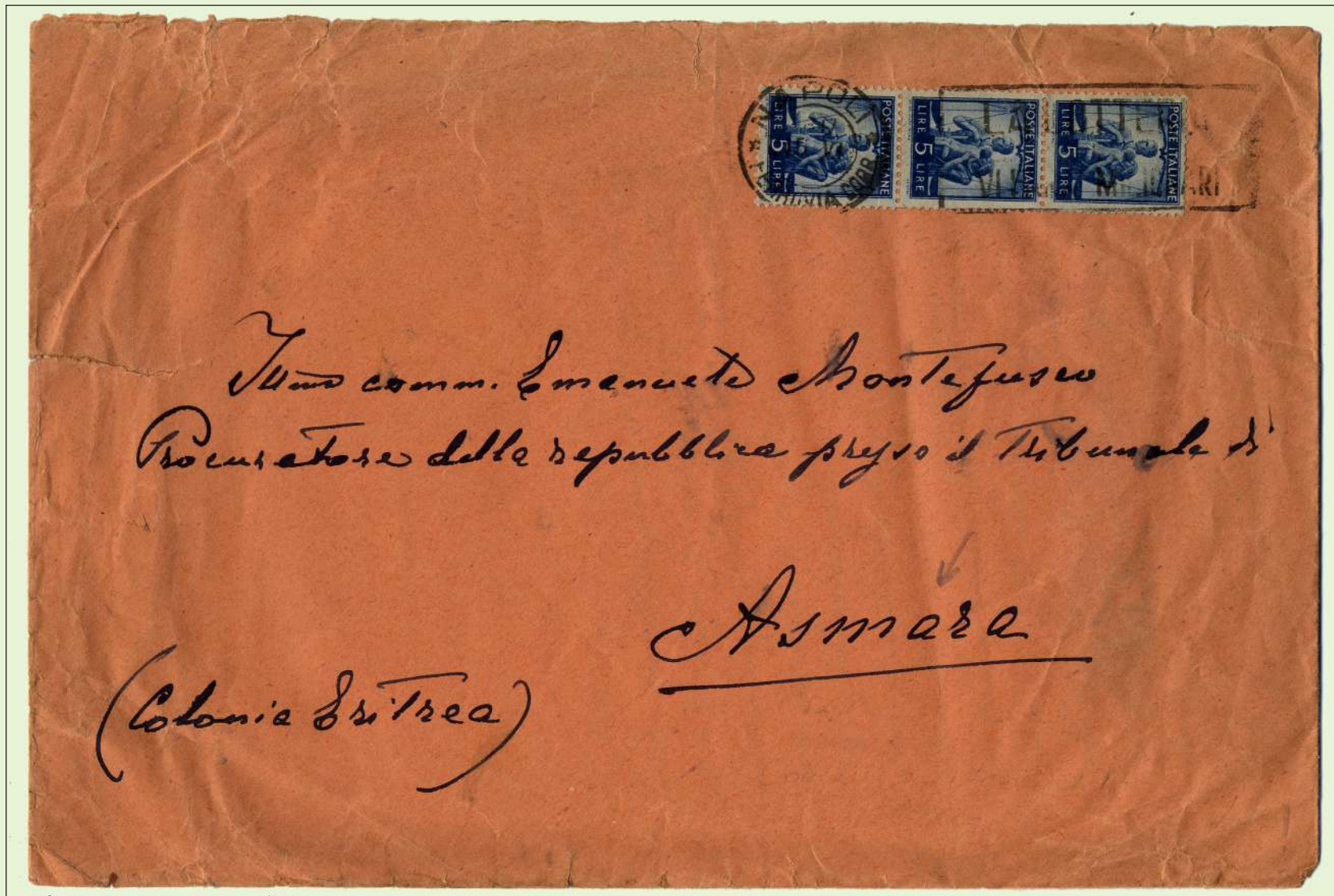

Napoli 15 Giugno 1946

Lettera primo porto per Asmara inviata per via ordinaria ed affrancata in **Perfetta Tariffa per L. 15**

Posta ordinaria:
II periodo tariffario 1° Aprile 1946
31 Agosto 1947

Posta aerea:
II periodo tariffario 15 Marzo 1947
31 Agosto 1947
L. 25 ogni gr. 5

Pistoia 9 Giugno 1947

Lettera primo porto per Asmara
inviata per via aerea ed affrancata
in **Perfetta Tariffa per L. 40**
L. 15 porto ordinario
L. 25 porto aereo



Corrispondenza per l'Africa | Eritrea

Posta ordinaria: III periodo tariffario 1° Settembre 1947 - 10 Agosto 1948

Posta aerea: III periodo tariffario 1° Settembre 1947 - 15 Dicembre 1947 L.66 ogni gr.5



Alessandria 18 Gennaio 1947

Lettera primo porto per Asmara inviata per via aerea ed affrancata in **Perfetta**

Tariffa per **L. 96:**

L. 30 porto ordinario

L. 66 porto aereo

*La tariffa di **L.66** era aumentata a **L.70** due giorni prima ma fu ugualmente tollerata e non inviata per via ordinaria come da regolamento per le soprattasse aeree sotto affrancate.*

Posta ordinaria: V periodo tariffario 1° Gennaio 1950 - 31 Agosto 1951

Posta aerea: I periodo tariffario (B) 1° Settembre 1947 - 23 Settembre 1949 - L.65 ogni gr.5



Genova 15 Novembre 1950

Lettera primo porto per Asmara inviata per via aerea ed affrancata in **Perfetta**

Tariffa per **L. 120:**

L. 55
porto ordinario

L. 65
porto aereo

Corrispondenza per l'Africa | Libia

Posta ordinaria: IV periodo tariffario 11 Agosto 1948 - 31 Dicembre 1949

Posta aerea V periodo tariffario 15 Maggio 1948 - 15 Maggio 1949 **L. 15 ogni gr. 5**



Milano 31 Gennaio 1949

Lettera primo porto per Tripoli
inviata per via aerea ed affrancata
in **Perfetta Tariffa per L. 55:**
L. 40 porto ordinario
L. 15 porto aereo



Firenze 23 Marzo 1949

Lettera primo porto per Tripoli
inviata per via aerea ed affrancata
in **Perfetta Tariffa per L. 55:**
L. 40 porto ordinario
L. 15 porto aereo

Corrispondenza per l'Africa | Libia

Posta ordinaria: IV periodo tariffario 11 Agosto 1948 – 31 Dicembre 1949

Posta aerea V periodo tariffario 15 Maggio 1948 – 15 Maggio 1949 L. 15 ogni gr. 5



Bologna

27 Gennaio 1947

Lettera raccomandata
per Tripoli
inviata per via aerea
ed affrancata in

Perfetta Tariffa per L. 58:

L. 15 porto ordinario

L. 20 diritto

di raccomandazione

L. 23 porto aereo



Milano 27 Aprile 1949

Lettera primo porto ordinario
per Tripoli inviata per via aerea (2 porti)
ed affrancata in **Perfetta Tariffa per L. 70:**

L. 40 porto ordinario

L. 15x2=L. 30 doppio porto aereo

Corrispondenza per l'Africa | Marocco

Posta ordinaria: II periodo tariffario 1° Aprile 1946 – 31 Agosto 1947

24.01.47

Cartolina illustrata scritta
inviata da Milano per Casablanca
affrancata in
Perfetta Tariffa per L. 10



Posta ordinaria: III periodo tariffario 1° Settembre 1947 – 10 Agosto 1948



22.12.47

Cartolina illustrata scritta
inviata da Torino per Tangeri
affrancata in
Perfetta Tariffa per L. 20

Corrispondenza per l'Africa | Kenia

Posta ordinaria: II periodo tariffario 1° Aprile 1946 - 31 Agosto 1947

Posta aerea: I periodo tariffario 1° Aprile 1946 - 14 Marzo 1947 **L. 25 ogni 5 gr.**



Lecce 10 Settembre 1947

Lettera primo porto raccomandata inviata per via aerea (2 porti) da Genova per Makuju affrancata

in Perfetta Tariffa per **L. 183:**

(tariffa in vigore fino al 31/08/47)

L. 15 porto ordinario

L. 20 diritto di raccomandazione

L. 74x2=L. 148 due porti aerei



Al verso complemento di affrancatura e timbri di transito e di arriv

Corrispondenza per l'Africa | Kenia

Posta ordinaria: II periodo tariffario 1° Aprile 1946 – 31 Agosto 1947

Posta aerea: I periodo tariffario 1° Aprile 1946 – 14 Marzo 1947 L.25 ogni 5gr.



Bologna

9 Dicembre 1946

Lettera primo
porto ordinario inviata
per via aerea da Bologna per
Nieri Station-Campo Profughi
affrancata

in Perfetta Tariffa per L. 40:

L. 15 primo porto ordinario

L. 25 porto aereo

Posta ordinaria: IV periodo tariffario 11 Agosto 1948 – 31 Dicembre 1949

Posta aerea: VI periodo tariffario 16 Maggio 1949 – 22 Settembre 1949 L.60 ogni 5gr.

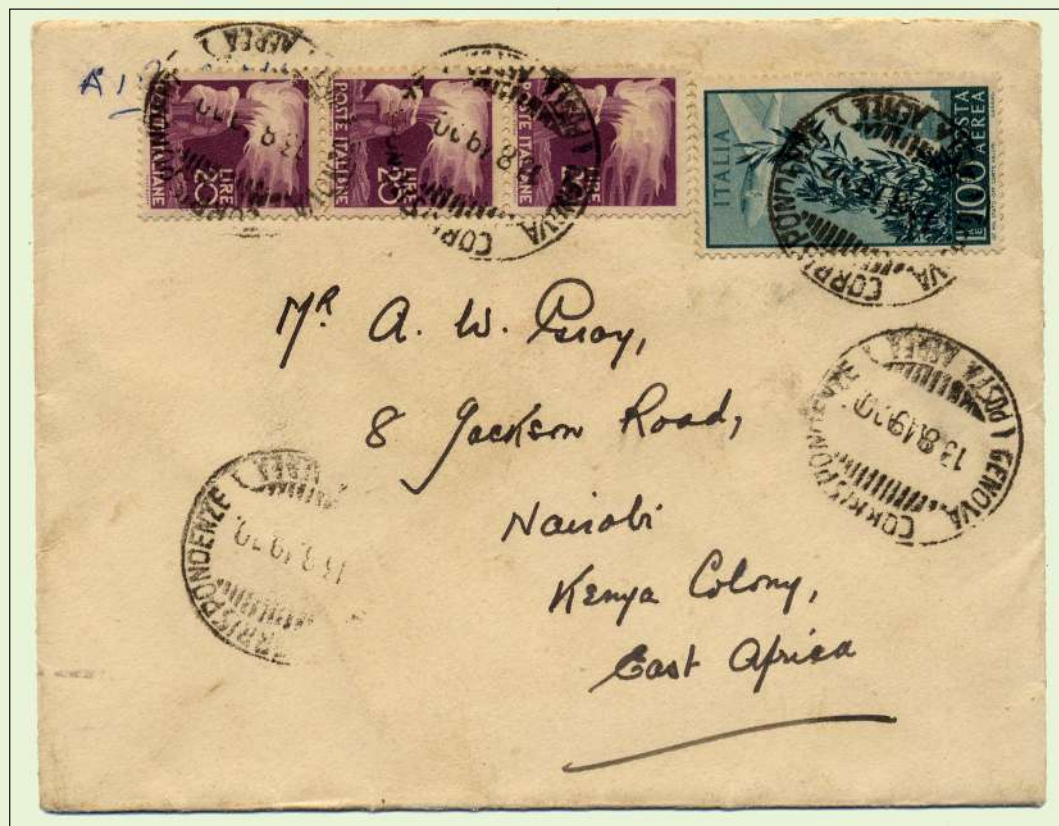

Genova 13 Agosto 1949

Lettera primo porto inviata
per via aerea (**2 Porti**) da Genova
per Nairobi ed affrancata

in Perfetta Tariffa per L. 160:

L.40 porto ordinario

L.60x2=L.120 due porti aerei

Corrispondenza per l'Africa | Senegal

Posta ordinaria: II periodo tariffario 1° Aprile 1946 – 31 Agosto 1947

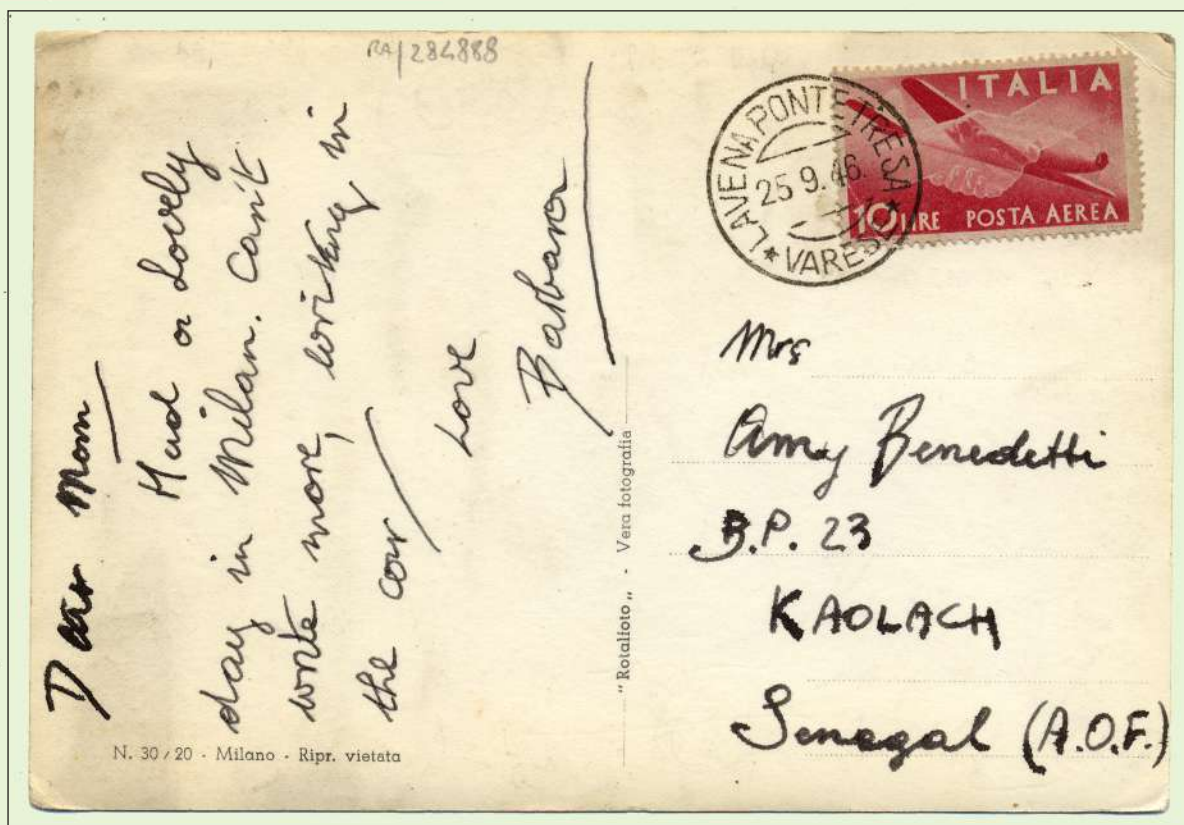

Varese 25 Settembre 1946

Cartolina illustrata scritta per Kaolach inviata per via ordinaria ed affrancata in **Perfetta Tariffa per L. 10**



Posta ordinaria:
II periodo tariffario
1° Aprile 1946
31 Agosto 1947

Posta aerea:
I periodo tariffario
1° Marzo 1946
14 Marzo 1947
L. 31 ogni gr. 5

Novara 10 Febbraio 1947

Lettera primo porto Koalach inviata per via aerea (due porti) ed affrancata per **L. 90**
L. 15 porto ordinario
L. 31x2=L. 62 due porti aerei

La lettera è affrancata in **ecceso per L. 13**

Corrispondenza per l'Africa | Somalia

Posta ordinaria: III periodo tariffario 1° Settembre 1947 - 10 Agosto 1948

Napoli 18 Dicembre 1947

Cartolina illustrata scritta per Mogadiscio inviata per via ordinaria ed affrancata in **Perfetta Tariffa per L. 20**

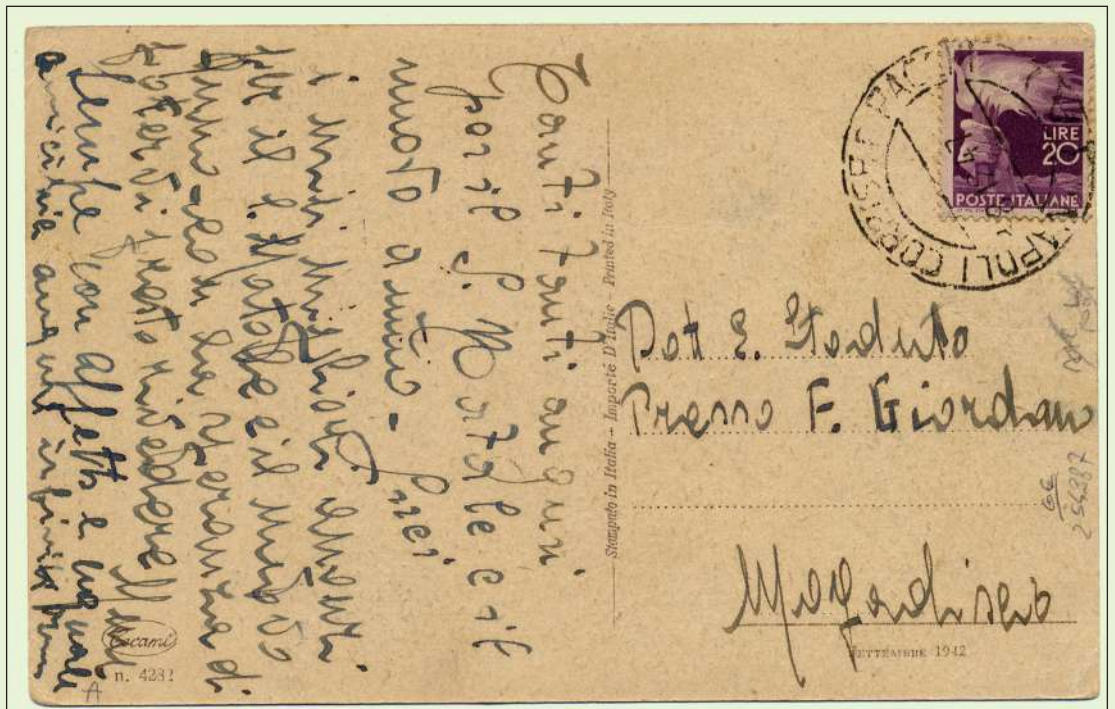

Posta ordinaria: III periodo tariffario 1° Settembre 1947 - 10 Agosto 1948

Posta aerea III periodo tariffario 1° Settembre 1947 - 15 Dicembre 1947 **L.80 ogni gr.5**



Napoli 3 Dicembre 1947

Lettera primo porto per Mogadiscio
Inviata per via aerea ed affrancata
in **Perfetta Tariffa per L. 110:**
L. 30 porto ordinario
L. 80 porto aereo

Corrispondenza per l'Africa | Somalia

Posta ordinaria: II periodo tariffario 1° Aprile 1946 – 31 Agosto 1947

Posta aerea II periodo tariffario 1° Marzo 1946 – 14 Marzo 1947 **L. 23 ogni gr. 5**



Bologna 25 Gennaio 1947.

Lettera primo porto per Mogadiscio inviata per via aerea ed affrancata

in **Perfetta Tariffa per L. 38:**

L. 15 porto ordinario

L. 23 porto aereo

Posta ordinaria: V periodo tariffario 1° Gennaio 1950 – 31 Agosto 1951

Posta aerea II periodo tariffario (B) 1° Settembre 1951 – 26 Gennaio 1953 **L. 45 ogni gr. 5**



Albarella (SA) 30 Novembre 1951

Lettera primo porto per Mogadiscio inviata per via aerea ed affrancata

in **Perfetta Tariffa per L. 100:**

L. 55 porto ordinario

L. 45 porto aereo

Corrispondenza per l'Africa | Tunisia

Posta ordinaria: II periodo tariffario 1° Aprile 1946 – 31 Agosto 1947

Posta aerea II periodo tariffario 15 Marzo 1947 – 31 Agosto 1947 **L. 10 ogni gr. 5**



Roma 26 Marzo 1947

Lettera primo porto per Tunisi
inviata per via aerea ed affrancata

in **Perfetta Tariffa per L. 25:**

L. 15 porto ordinario

L. 10 porto aereo

Posta ordinaria: IV periodo tariffario 11 Agosto 1948 – 31 Dicembre 1949



Caltanissetta 27 Dicembre 1948

Cartolina illustrata scritta per Tunisi
inviata per via ordinaria ed affrancata
in **Perfetta Tariffa per L. 25**

Corrispondenza per l'Africa | Tunisia

Posta ordinaria: IV periodo tariffario 11 Agosto 1948 - 31 Dicembre 1949



Palermo
29 Luglio 1949

Stampe primo porto
per Tunisi
inviata per via ordinaria
ed affrancata in
Perfetta Tariffa per L. 8

Posta ordinaria: V periodo tariffario 1° Gennaio 1950 - 31 Agosto 1951



Milano 7 Febbraio 1950

Stampe primo porto per Manouba
inviata per via ordinaria ed
affrancata in
Perfetta Tariffa per L. 10

Corrispondenza per l'Africa | Sud Rhodesia

Posta ordinaria: VI periodo tariffario 1° settembre 1951 – 26 Gennaio 1953

Posta aerea: I periodo tariffario (B) 23 Settembre 1949 – 31 Agosto 1951 **L. 65 ogni gr. 5**



Milano 6 Maggio 1951 | Lettera espresso per Sausbury inviata per via aerea (4 porti) ed affrancata per **L. 390**:
L. 55 porto ordinario | **L. 80** espresso | **L. 65x4 = L. 260** quattro porti aerei. (la lettera è sotto affrancata di **L. 5**)



Posta ordinaria:
 IV periodo tariffario
 11 Agosto 1948
 31 Dicembre 1949

Genova 3 Luglio 1947

Lettera raccomandata
 doppio porto
 per Plumtree inviata
 per via aerea
 ed affrancata

in Perfetta Tariffa per L. 135:

L. 15 primo porto ordinario

L. 10 secondo porto ordinario

L. 20 diritto di raccomandazione

L. 30x3=L. 90 tre porti aerei

Corrispondenza per l'Asia | Bahrein – Arabia Saudita

Posta ordinaria IV periodo tariffario 11 Agosto 1948 – 31 Dicembre 1949

Posta aerea V periodo tariffario 15 Maggio 1948 – 14 Maggio 1949 L. 30 ogni gr. 5

Torino 14 Dicembre 1948

Lettera primo porto per Ras Tanura inviata per via aerea ed affrancata in Perfetta Tariffa per L. 70:

L. 40 porto ordinario

L. 30 porto aereo

La lettera nonostante indicasse come destinazione il Bahrein fu correttamente affrancata con la tariffa per l'Arabia Saudita in quanto Ras Tanura fa parte dell'Arabia e non del Bahrein.



Corrispondenza per l'Asia | Cipro

Posta ordinaria IV periodo tariffario 11 Agosto 1948 – 31 Dicembre 1949

Posta aerea V periodo tariffario 1 Maggio 1949 – 23 Settembre 1949 L. 40 ogni gr. 5



Timbro di arrivo al verso:
PLATRES *22-AU-49*

Bolzano 18 Agosto 1949

Lettera primo porto per Platres inviata per via aerea ed affrancata in Perfetta Tariffa per L. 80:

L. 40 porto ordinario

L. 40 porto aereo

Corrispondenza per l'Asia | **Burma – Birmania**

Posta ordinaria V periodo tariffario 1° Gennaio 1950 – 31 Agosto 1951

Posta aerea I periodo tariffario (B) 23 Settembre 1949 – 31 Agosto 1951 L. 100 ogni gr. 5



Viareggio (LU) 7 Agosto 1950

Cartolina illustrata per Rangoon
inviata per via aerea ed affrancata

in **Perfetta Tariffa** per **L. 135:**

L. 35 porto ordinario

L. 100 porto aereo.

Corrispondenza per l'Asia | **Filippine**



Posta ordinaria:
V periodo tariffario
1° Gennaio 1950
31 Agosto 1951

Posta aerea:
I periodo tariffario (B)
23 Settembre 1949
31 Agosto 1951
L. 145 ogni gr. 5

Genova 1° Agosto 1950

Lettera primo porto per Manila
inviata per via aerea ed affrancata

in **Perfetta Tariffa** per **L. 200:**

L. 55 porto ordinario

L. 145 porto aereo

Corrispondenza per l'Asia | Ceylon

Posta ordinaria: V periodo tariffario 1° Gennaio 1950 – 31 Agosto 1951

Posta aerea I periodo tariffario (B) 15 23 Settembre 1949 – 31 Agosto 1951 L. 100 ogni gr. 5



Napoli 6 Ottobre 1950

Lettera primo porto per Colombo inviata per via aerea ed affrancata per L. 160:

L. 55 porto ordinario

L. 100 porto aereo

(affrancatura in eccesso di L. 5)



Lecco 18 Dicembre 1950

Lettera primo porto per Colombo inviata per via aerea ed affrancata in Perfetta Tariffa per L. 155:

L. 55 porto ordinario

L. 100 porto aereo

Corrispondenza per l'Asia | Hong Kong – Colonia Inglese

Posta ordinaria IV periodo tariffario 11 Agosto 1948 – 31 Dicembre 1949



Milano 8 Luglio 1948

Lettera primo porto per Hong Kong inviata per via ordinaria ed affrancata in **Perfetta Tariffa per L. 40**

Timbro di transito arabo sul fronte



La lettera dopo la dovuta giacenza, essendo il destinatario rientrato in Gran Bretagna, fu riaffrancata per 1,38 Dollari moneta di Hong Kong e rispedita in Gran Bretagna come raccomandata aerea il 16 Febbraio 1949. Manoscritta la data di arrivo 24 Febbraio 1949.

Corrispondenza per l'Asia | Pakistan



Posta ordinaria:
V periodo tariffario
9 Gennaio 1950
31 Agosto 1951

Stresa (CO) 9 Agosto 1950

Cartolina illustrata per Guyanwala inviata per via ordinaria ed affrancata in **Perfetta Tariffa per L. 20**

Timbro di arrivo sul fronte:
GUYANWALA

Corrispondenza per l'Asia | India

Posta ordinaria II periodo tariffario 1° Aprile 1946 – 1° Settembre 1947

Posta aerea III periodo tariffario 15 Marzo 1947 – 31 Agosto 1947 L. 35 ogni gr. 5

Imperia 8 Novembre 1947

Lettera primo porto per Calcutta inviata per via aerea (due porti) ed affrancata

in **Perfetta Tariffa per L. 85:**

L. 15 porto ordinario

L. 35x2 = L. 70 doppio porto aereo

Timbro di arrivo al vero:

CALCUTTA. *10 MAY 47*

Sul fronte manoscritto di posta:

"OPENED BY MISTAKE"

(Aperto per errore)



Posta ordinaria:

III periodo tariffario

1° Settembre 1947

10 Agosto 1948

Posta aerea:

IV periodo tariffario

16 Dicembre 1947

14 Maggio 1948

L. 90 ogni gr. 5

Imperia 8 Novembre 1947

Lettera primo porto per Bombay inviata per via aerea

ed affrancata per **L. 115:**

L. 30 porto ordinario

L. 90 porto aereo

(affrancatura in difetto di L. 5)

ed inoltrata lo stesso per via aerea come conferma il

Timbro di arrivo al verso:

BOMBAY G. P. O. *12 NOV 47*

La lettera inviata dalla Banca Commerciale Italiana è affrancata con tutti francobolli perforati B. C. I.

Corrispondenza per l'Asia | India



Posta ordinaria:
III periodo tariffario
1° Settembre 1947
10 Agosto 1948

Posta aerea:
IV periodo tariffario
16 Dicembre 1947
14 Maggio 1948
L. 90 ogni gr. 5

Genova 12 Febbraio 1948

Lettera primo porto per Bombay
inviata per via aerea ed affrancata
in **Perfetta Tariffa per L. 120:**
L. 30 porto ordinario
L. 90 porto aereo

Timbro di arrivo al vero:
BOMBAY G. P. O. *16 FEB 48*

Corrispondenza per l'Asia | Iran



Posta ordinaria:
IV periodo tariffario
11 Agosto 1948
31 Dicembre 1949

Posta aerea:
V periodo tariffario
15 Maggio 1948
22 Settembre 1949
L. 45 ogni gr. 5

Lucca 26 Agosto 1948

Lettera primo porto per Teheran
inviata per via aerea ed affrancata
in **Perfetta Tariffa per L. 85:**
L. 40 porto ordinario
L. 45 porto aereo

Timbro di arrivo al verso:
TEHERAN*30. VIII. 48*

Corrispondenza per l'Asia | Iran



Posta ordinaria:
V periodo tariffario
1° Gennaio 1950
31 Agosto 1951

Posta aerea:
I periodo tariffario (B)
23 Settembre 1949
31 Agosto 1951
L. 15 ogni gr. 45

Milano 27 Luglio 1950

Lettera primo porto per Teheran
inviata per via aerea (tre porti)
ed affrancata per **L. 200:**

L. 55 porto ordinario

L. 45x3 = L. 135 tre porti aerei
(affrancatura in eccesso di **L. 10**)

Timbro di arrivo al verso:
TEHERAN*31. VII. 50*

Corrispondenza per l'Asia | Israele-Palestina



Posta ordinaria:
II periodo tariffario
1° Aprile 1946
31 Agosto 1947

Posta aerea:
II periodo tariffario
15 Marzo 1947
31 Agosto 1947
L. 10 ogni gr. 5

Milano 10 Luglio 1947

Lettera primo porto per Gerusalemme
(Palestina) inviata per via aerea
(tre porti) ed affrancata
in **Perfetta Tariffa per L. 45:**

L. 15 porto ordinario

L. 10x3 = L. 30 tre porti aerei

Corrispondenza per l'Asia | Israele-Palestina



Posta ordinaria:
III periodo tariffario
1° Settembre 1947
10 Agosto 1948

Posta aerea:
IV periodo tariffario
16 Dicembre 1947
14 Maggio 1948
L. 15 ogni gr 5

Milano 17 Gennaio 1948

Lettera primo porto per Tel Aviv
inviata per via aerea (due porti)
ed affrancata
in Perfetta Tariffa per L. 60:
L. 30 porto ordinario
L. 15x2=L. 30 due porti aerei

Posta ordinaria: IV periodo tariffario 11 Agosto 1948 - 31 Dicembre 1949

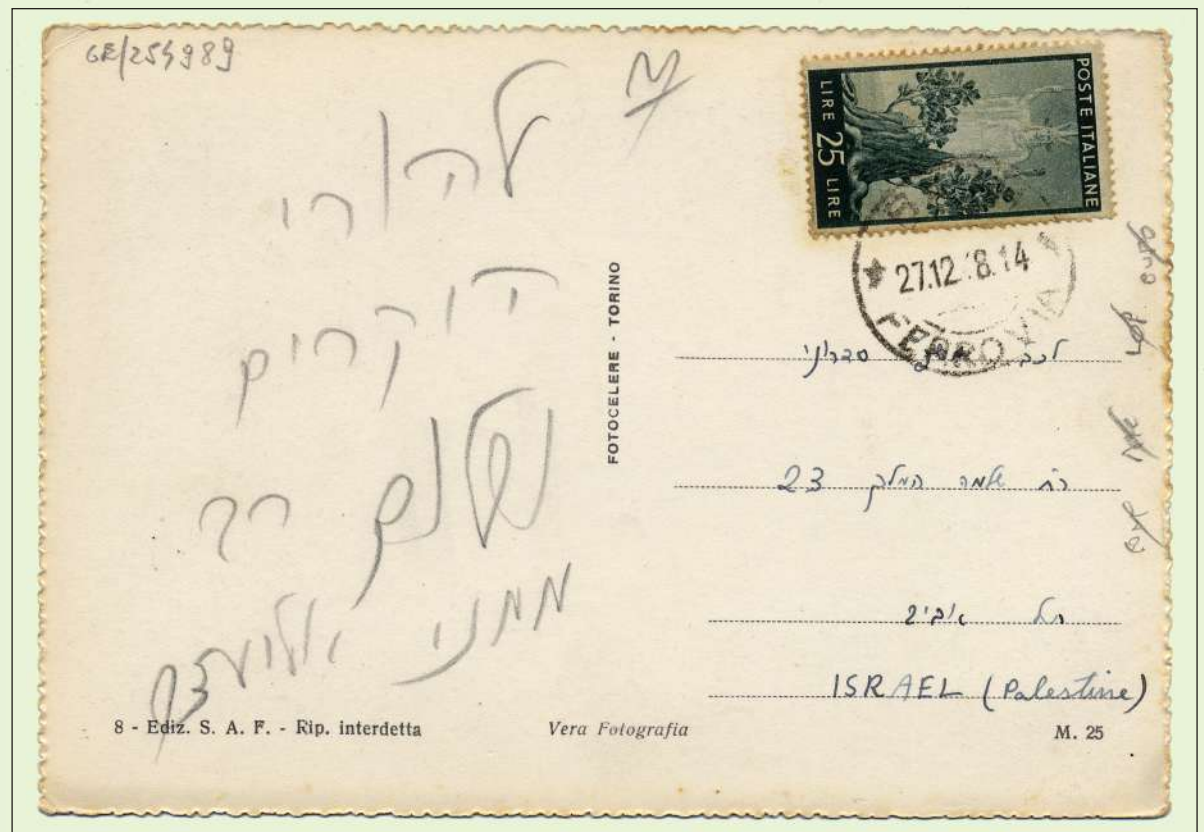

Bari 27 Dicembre 1948

Cartolina illustrata scritta
per Tel Aviv
inviata per via ordinaria
ed affrancata **in Perfetta Tariffa**
per L. 25

Corrispondenza per l'Asia | Israele-Palestina

Posta ordinaria: IV periodo tariffario 11 Agosto 1948 - 31 Dicembre 1949



Trento 7 Agosto 1949

Cartolina illustrata cinque parole
per Tel Aviv
inviata per via ordinaria
ed affrancata in **Perfetta Tariffa**
per **L. 8**

Corrispondenza per l'Asia | Vietnam - Indocina Francese

Posta ordinaria: III periodo tariffario 1° Aprile 1946 - 1° Settembre 1947

Posta aerea: II periodo tariffario 15 Marzo 1946 - 1° Settembre 1947 **L. 30** ogni gr.5



Genova 26 Luglio 1947

Lettera primo porto per Saigon
inviata per via aerea ed affrancata
in **Perfetta Tariffa per L. 45:**

L. 15 porto ordinario
L. 30 porto aereo

*Sul fronte il bollo accessorio
FRANCOBOLLO INSUFFICIENTE
ed il **L. 25** **manoscritto** volevano
probabilmente segnalare la mancanza
di un secondo porto aereo e l'inoltro
per via terra, ma non essendoci il timbro
di arrivo tutto questo non è verificabile!*

Corrispondenza per l'Asia | Vietnam - Indocina Francese

Posta ordinaria: IV periodo tariffario 11 Agosto 1948 - 31 Dicembre 1949

Posta aerea V periodo tariffario 15 Maggio 1948 - 22 Settembre 1949 L. 45 ogni gr.5

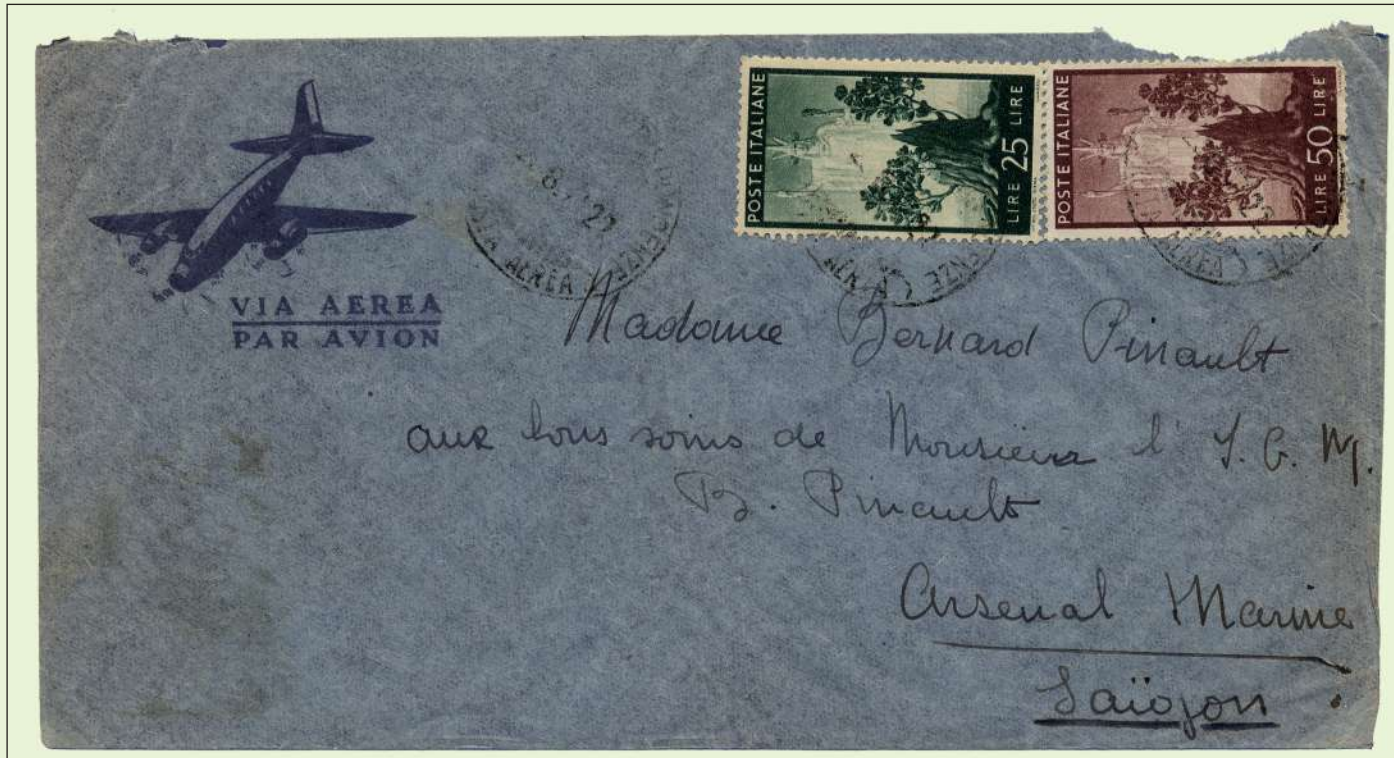

Genova
2 Agosto 1947

Lettera primo porto per Saigon inviata per via aerea (due porti) ed affrancata in Perfetta Tariffa per L. 75: L. 15 porto ordinario L. 30x2=L. 60 doppio porto aereo

Corrispondenza per l'Oceania | Nuova Zelanda

Posta ordinaria: V periodo tariffario 1° Gennaio 1950 - 31 Agosto 1951



Firenze 25 Agosto 1950

Cartolina illustrata scritta per Witford inviata per via ordinaria ed affrancata in Perfetta Tariffa per L. 35

Corrispondenza per l'Oceania | Australia

Posta ordinaria: II periodo tariffario 1° Aprile 1946 – 31 Agosto 1947

Posta aerea: I periodo tariffario 1° Marzo 1946 – 14 Marzo 1947 L. 42 ogni 5gr



Milano 18 Ottobre 1946

Lettera primo porto per Sidney inviata per via aerea ed affrancata

in Perfetta Tariffa per L. 57:

L. 15 porto ordinario

L. 42 porto aereo

Corrispondenza per l'Oceania | Australia-Tasmania

Posta ordinaria: II periodo tariffario 1° Aprile 1946 – 31 Agosto 1947

Posta aerea: I periodo tariffario 1° Marzo 1946 – 14 Marzo 1947 L. 42 ogni 5gr

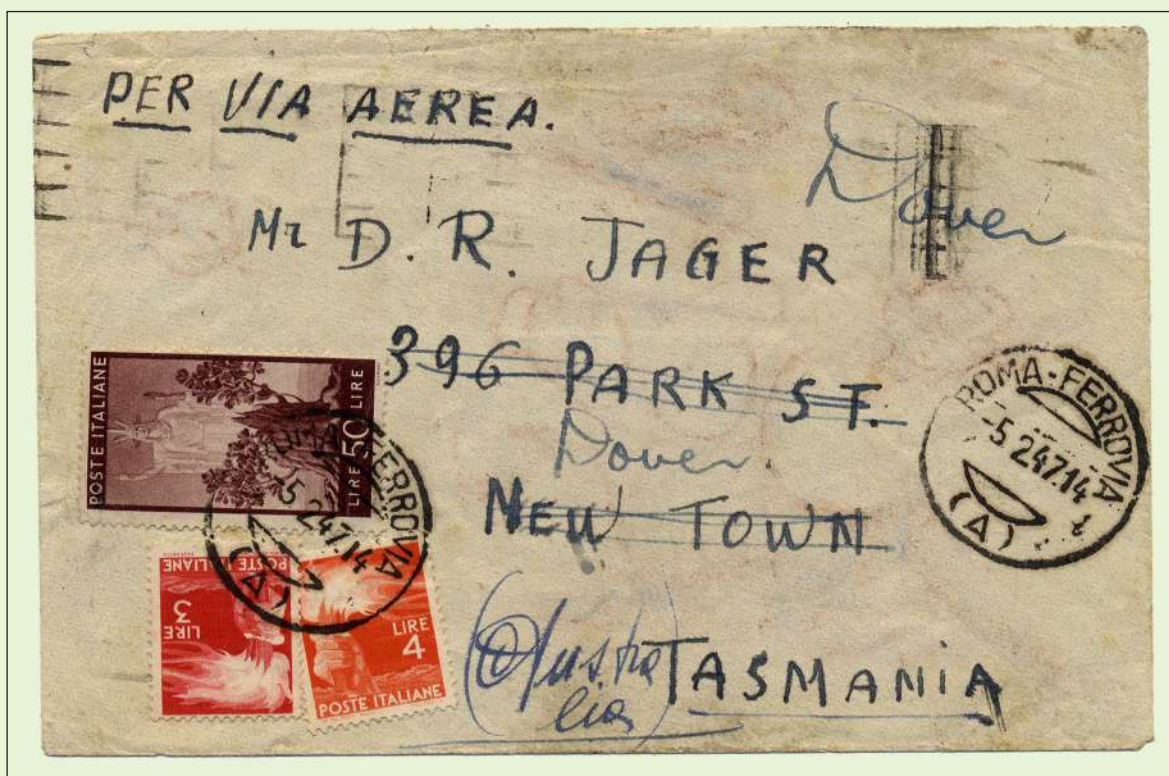

Roma 5 Febbraio 1947

Lettera primo porto per New Town inviata per via aerea ed affrancata

in Perfetta Tariffa per L. 57:

L. 15 porto ordinario

L. 42 porto aereo

Corrispondenza per l'Oceania | Australia

Posta ordinaria: V periodo tariffario 1° Gennaio 1950 – 31 Agosto 1951

Posta aerea: IV periodo tariffario 23 Settembre 1949 – 25 Gennaio 1953 L. 150 ogni 5gr

Messina 30 Marzo 1950

Lettera primo porto per Melbourne
inviata per via aerea ed affrancata

in **Perfetta Tariffa per L. 205:**

L. 55 porto ordinario

L. 150 porto aereo

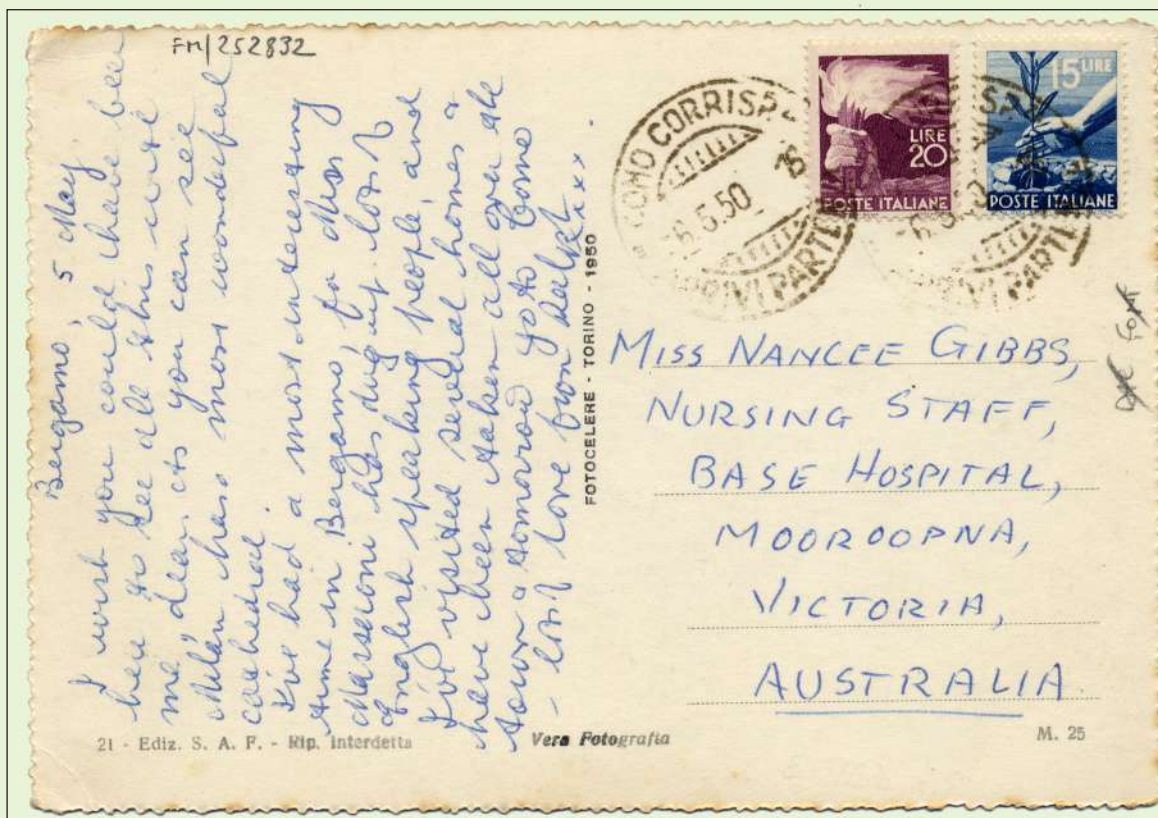

Como 6 Maggio 1950

Cartolina illustrata scritta per Victoria
inviata per via ordinaria ed affrancata
in **Perfetta Tariffa per L. 35**