

La Democratica

- le specializzazioni -

La serie **Democratica**, composta da 23 francobolli di posta ordinaria, 12 francobolli di posta aerea e n. 8 francobolli per espressi, è stata emessa a partire dal 1° ottobre 1945 e copre la transizione fra il periodo filatelico del Regno d'Italia e quello della Repubblica Italiana.

Tradizionalmente viene considerata la prima serie emessa dalla Repubblica Italiana, in quanto la maggior parte dei valori furono posti in vendita nel 1946, successivamente al Referendum istituzionale della Repubblica. In seguito vennero emessi valori complementari fino al 1948. La serie ebbe corso di validità fino al 1952 per i valori di posta ordinaria, ma fu messa fuori corso definitivamente il 13 maggio 1992 quando non fu più consentito l'uso dei valori da 5, 10, 25 e 50 lire di posta aerea.

La prima fornitura aveva un tipo di carta dal colore grigio e ricca di impurità. Anche la prima gomma fu di qualità scadente (cd "gomma di guerra"). Con il tempo la qualità dei prodotti utilizzati migliorò fino ad arrivare alla carta bianca con gomma trasparente.

Per l'emissione della serie fu utilizzata la fornitura di carta con un nuovo tipo di filigrana a forma di ruota alata, solitamente del primo tipo. Il valore da 100 lire è normalmente trovato con filigrana ruota alata del secondo tipo. Dal 1955 alcuni valori di posta aerea ed espressi vennero ristampati su carta con filigrana stelle.

Nel corso degli anni la filigrana ruota alata del primo tipo e quella del secondo tipo, per i francobolli da 100 lire, ha assunto posizioni diverse, così come si hanno dentellature diverse per l'esemplare da 100 lire.

La collezione si propone di rappresentare l'evoluzione delle suddette caratteristiche per ciascun valore della serie. Le indicazioni relative al tipo di gomma si riferiscono ovviamente a francobolli allo stato di nuovo, anche se in collezione si riscontrano esemplari usati.

PIANO DELLA COLLEZIONE

Presentazione	fogli	1	da pag.	1	a pag.	1
La posta ordinaria: dal 10 cent. al 50 lire	fogli	68	da pag.	2	a pag.	69
La posta ordinaria: il 100 lire	fogli	12	da pag.	70	a pag.	81
La posta aerea	fogli	21	da pag.	82	a pag.	102
Gli espressi	<u>fogli</u>	<u>18</u>	<u>da pag.</u>	<u>103</u>	<u>a pag.</u>	<u>120</u>
TOTALE	<u>fogli</u>	<u>120</u>				

I FRANCOBOLLI PER POSTA ORDINARIA FILIGRANA RUOTA ALATA

PER CIASCUN VALORE VIENE INDICATA LA DATA DI EMISSIONE E VENGONO EVIDENZIATE LE AFFRANCATURE POSSIBILI PER L'INTERNO E PER USO ISOLATO A FORMARE LA TARIFFA AL 1° OTTOBRE 1945 O SUCCESSIVO MOMENTO DI EMISSIONE.



data emissione
tariffa

1.10.1945
nessuna
piccole frodi
autorizzaz. Illegittime



1.10.1945
carte puntinate per ciechi
cedole commissioni librarie



10.10.1946
nessuna
piccole frodi



data emissione
tariffa

1.10.1945
cartoline illustrate firma e data
stampe
estratti conto giornali



3.7.1946
nessuna



1.10.1945
cartoline postali entro il distretto o
dirette a militari - partecipazioni
posta pneumatica sino a 20 gr.
fermo posta in partenza



data emissione
tariffa

1.10.1945
cartoline illustrate 5 parole
biglietti da visita
buste con corrispondenza
affrancatura meccanica



1.10.1945
biglietti postali da 20 a 250 gr.
lettere dirette a militari
fatture commerciali aperte
saggi di medicinali
fermo posta a destino



1.10.1945
cartoline postali



data emissione
tariffa

1.10.1945
lettere sino a 15 grammi
avviso di ricevimento
diritto per contrordine



1.10.1945
nessuna



10.05.1946
lettere sino a 15 grammi
avviso di ricevimento
recapito pieghi oltre 500 gr.
reclamo
diritto per contrordine

I FRANCOBOLLI PER POSTA ORDINARIA

data emissione
tariffa



1.10.1945
nessuna



5.05.1947
lettere sino a 15 grammi
avviso di ricevimento
reclamo
diritto per contrordine



19.01.1948
cartoline postali
fatture commerciali aperte

data emissione
tariffa



1.10.1945
nessuna



26.10.1947
lettere sino a 15 grammi
avviso di ricevimento
reclamo
diritto per contrordine



3.07.1946
nessuna

data emissione
tariffa



16.10.1947
tessera di riconoscimento



16.10.1947
nessuna

data emissione
tariffa



1.10.1945
nessuna



29.7.1946
nessuna



1.10.1945
nessuna

BEN 11 FRANCOBOLLI DELLA SERIE NON AVEVANO ALL'ATTO DELL'EMISSIONE UNA PRECISA COLLOCAZIONE TARIFFARIA, POTENDO PERO' ESSERE CORRETTAMENTE UTILIZZATI IN AFFRANCATURE COMPOSTE E/O FORMATE DA DUE O PIU' SERVIZI.

cent. 10

filigrana ruota alata I tipo - dent. 14 x 14¼

La carta utilizzata è inizialmente grigiastra, di cattiva qualità, e la gomma è piena di impurità. Dal 1946 la qualità migliora e nel 1947 si arriva alla carta bianca ed alla gomma arabica pura, bianca o tendente all'avorio. Tutti i riferimenti relativi alla posizione della filigrana si intendono guardando il francobollo al verso e con la base della vignetta in basso.



carta grigia
gomma scadente

LEGENDA

Le sigle utilizzate servono ad indicare la posizione della filigrana:

NS = normale sinistra

ND = normale destra

CD = capovolta destra

CS = capovolta sinistra



cent. 10 NS - cent. 40 NS - cent. 60 NS

Ricevuta di ritorno atti giudiziari del 6 maggio 1946, affrancata per lire 4.
Tariffa per avviso di ricevimento, in vigore dall'1 febbraio 1946.

cent. 10

filigrana ruota alata I tipo - dent. 14 x 14¼



carta grigia
gomma scadente



cent. 10 CD - cent. 40 CD - cent. 60 NS - cent. 80 NS

Lettera da Roma per Borgetto (Palermo) del 10 giugno 1947, affrancata per lire 6.
Tariffa di primo porto per lettere sino a 15 grammi, in vigore dal 25 marzo 1947.

cent. 20

filigrana ruota alata I tipo - dent. 14 x 14 1/4



carta grigia
gomma scadente



carta bianca
gomma chiara



cent. 20 CD

Opuscolo pubblicitario da Roma a Brindisi del 5 ottobre 1945, affrancato per cent. 40.
Tariffa per stampe non periodiche in vigore dall'1 aprile 1945.

cent. 25

filigrana ruota alata I tipo - dent. 14 x 14¼



carta grigia
gomma scadente



carta bianca
gomma chiara



cent. 25 NS - lire 1 NS

Frontespizio di stampa pubblicitaria da Milano a Bergamo del 12 maggio 1948, affrancato per lire 2,25.
Tariffa per piego di libri spediti dall'editore, in vigore dall'1 agosto 1947.

cent. 25

filigrana ruota alata I tipo - dent. 14 x 14¼



cent. 25 NS - cent. 50 NS

Frammento di lettera da Forte dei Marmi, spedita in data 19 giugno 1952,
affrancata per lire 15.

cent. 40

filigrana ruota alata I tipo - dent. 14 x 14¼



carta grigia
gomma scadente



carta bianca
gomma chiara



cent. 40 NS

Cartolina da Roma a Venezia del 24 dicembre 1945, affrancata per lire 1,20.
Tariffa per cartoline postali in vigore dall'1 aprile 1945.

cent. 40

filigrana ruota alata I tipo - dent. 14 x 14¼



carta grigia
gomma scadente



carta bianca
gomma chiara



cent. 40 CD

Stampe da Mussomeli a Palermo del 13 febbraio 1946, affrancato per lire 1,20. Tariffa per le stampe lire 1, in vigore dall'1 febbraio 1946 L. 3. L'affrancatura risulta eccedente per cent. 20.

cent. 50

filigrana ruota alata I tipo - dent. 14 x 14¼



carta grigia
gomma scadente



carta bianca
gomma chiara

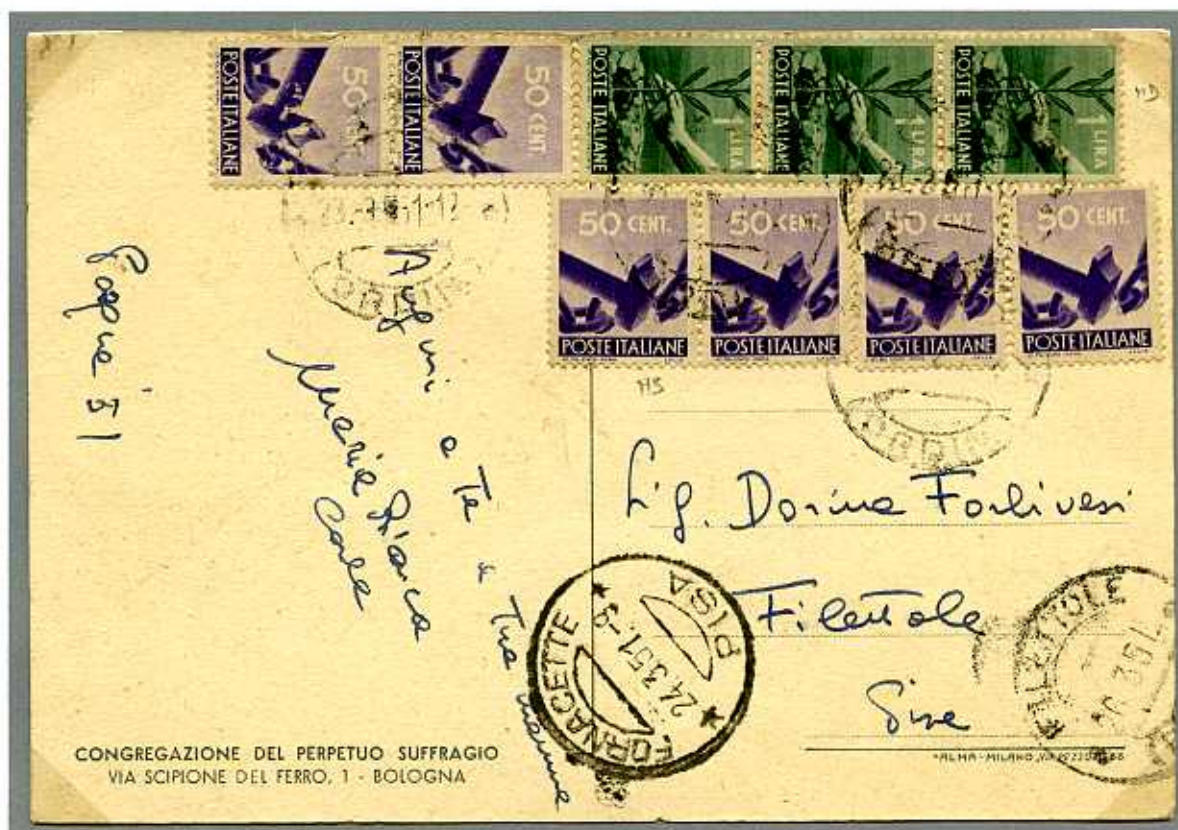

cent. 50 NS - lire 1 ND

Cartolina diretta a Filettole del 23 marzo 1951, affrancata per lire 6.
Tariffa per cartoline illustrate lire 6, in vigore dall'1 gennaio 1950.

cent. 50

filigrana ruota alata I tipo - dent. 14 x 14¼



cent. 50 NS - lire 10 NS

Lettera da Marebbe (Bolzano) a Brunico del 4 febbraio 1950, affrancata per lire 20.
Tariffa di primo porto per lettere sino a 15 grammi, in vigore dall'1 gennaio 1950.

cent. 60

filigrana ruota alata I tipo - dent. 14 x 14¼



carta grigia
gomma scadente



carta bianca
gomma chiara



cent. 60 NS - cent. 40 NS - lire 10 NS

Frammento di lettera da Cavour (Torino) del 4 settembre 1947, affrancato per lire 30. Tariffa verosimile per lettera raccomandata: lettera da un porto lire 10 + raccomandata lire 20, in vigore dall'1 agosto 1947.

cent. 80

filigrana ruota alata I tipo - dent. 14 x 14¼



carta grigia
gomma scadente



carta bianca
gomma chiara



cent. 80 NS - lire 1,20 NS

Cartolina da Partinico a Palermo del 23 luglio 1947, affrancata per lire 4.
Tariffa per cartoline lire 4, in vigore dal 25 marzo 1947.

lire 1

filigrana ruota alata I tipo - dent. 14 x 14¼



carta grigia
gomma scadente



carta bianca
gomma chiara



annullo muto 19 ottobre 1948



lire 1 NS

Lettera raccomandata (lato verso) da Palermo per città del 2 marzo 1946, affrancata per lire 14.
Tariffa per lettera da un porto sino a 15 grammi lire 4 + raccomandata lire 10, in vigore dall'1 febbraio 1946.

lire 1

filigrana ruota alata I tipo - dent. 14 x 14½



carta grigia
gomma scadente



carta bianca
gomma chiara



lire 1 CD - lire 5 NS - lire 10 NS

Cartolina raccomandata da Capodichino a Napoli del 5 novembre 1947, affrancata per lire 18. Tariffa per cartolina lire 8 + raccomandata per corrispondenze aperte lire 10, in vigore dall'1 agosto 1947.

lire 1

filigrana ruota alata I tipo - dent. 14 x 14¼



carta grigia
gomma scadente



lire 1 CS - lire 4 CD

Lettera raccomandata da Foggia a Cerignola del 28 luglio 1947, affrancata per lire 21. Tariffa per lettera da un porto sino a 15 grammi lire 6 + raccomandata lire 15, in vigore dal 25 marzo 1947.

lire 1,20

filigrana ruota alata I tipo - dent. 14 x 14¼



carta grigia
gomma scadente



carta bianca
gomma chiara



lire 1,20 NS - cent. 80 NS

Cartolina da Palermo per città del 30 giugno 1947, affrancata per lire 2.
Tariffa per cartoline private nel distretto in vigore dal 25 marzo 1947.

lire 1,20

filigrana ruota alata I tipo - dent. 14 x 14¼



carta grigia
gomma scadente



lire 1,20 CD - cent. 80 NS

Cartolina da Palermo a Bergamo del 16 giugno 1947, affrancata per lire 4.
Tariffa per cartoline postali e private in vigore dal 25 marzo 1947.

lire 2

filigrana ruota alata I tipo - dent. 14 x 14/4



carta grigia
gomma scadente



carta bianca
gomma chiara



lire 2 ND

Biglietto postale da Caltagirone a Rosolini del 28/12/1950, affrancato per lire 22.
Tariffa per biglietti postali in vigore dall'1 gennaio 1950.

lire 2

filigrana ruota alata I tipo - dent. 14 x 14¼



carta grigia
gomma scadente



carta bianca
gomma chiara



lire 2 NS

Lettera da Catania a Noto del 24 febbraio 1947, affrancata per lire 4.
Tariffa di primo porto per lettere sino a 15 grammi, in vigore dal 13 giugno 1946.

lire 2

filigrana ruota alata I tipo - dent. 14 x 14¼



carta grigia
gomma scadente



carta bianca
gomma chiara



lire 2 CD - cent. 60 NS

Lettera da Palermo a Milazzo del 20 febbraio 1946, affrancata per lire 4,60. Tariffa di primo porto per lettere sino a 15 grammi lire 4 + fermo posta lire 2. La tariffa applicata era valida sino al 31 gennaio 1946.

lire 3

filigrana ruota alata I tipo - dent. 14 x 14

ND 



carta grigia
gomma scadente



carta bianca
gomma chiara



lire 3 ND - lire 1 NS
annullo muto 19 ottobre 1948



lire 3 ND

Partecipazione da Catania per città del 28 febbraio 1951, affrancata per lire 6.
Tariffa per partecipazioni in vigore dall'1 gennaio 1950.

lire 3

filigrana ruota alata I tipo - dent. 14 x 14¼



carta grigia
gomma scadente



carta bianca
gomma chiara



lire 3 NS

Cartolina da Peveragno a Torino del 18 dicembre 1946, affrancata per lire 3.
Tariffa per cartoline postali e cartoline private in vigore dal 13 giugno 1946.

lire 3

filigrana ruota alata I tipo - dent. 14 x 14 $\frac{1}{2}$



carta grigia
gomma scadente



carta bianca
gomma chiara



lire 3 CD

Cartolina da Roma per Firenze del 21 ottobre 1946, affrancata per lire 3.
Tariffa per cartoline postali e cartoline private in vigore dal 13 giugno 1946.

lire 4

filigrana ruota alata I tipo - dent. 14 x 14¼



carta grigia
gomma scadente



carta bianca
gomma chiara



lire 4 ND - lire 1 ND - lire 10 ND

Cartolina da Pachino a Noto del 15 dicembre 1950, affrancata per lire 15.
Tariffa per cartoline in vigore dall'1 gennaio 1950.

lire 4

filigrana ruota alata I tipo - dent. 14 x 14¼



carta grigia
gomma scadente



carta bianca
gomma chiara

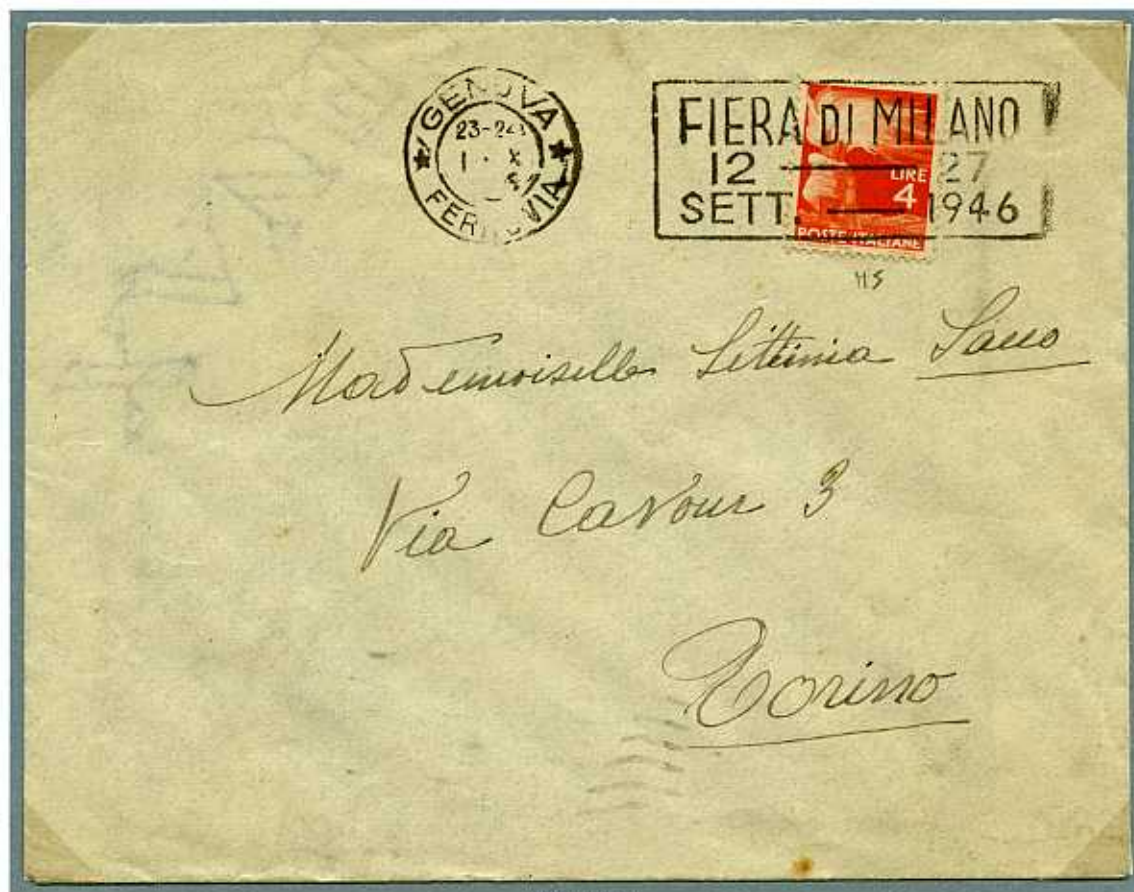

lire 4 NS

Lettera da Genova a Torino del 19 settembre 1946, affrancata per lire 4.
Tariffa di primo porto per lettere sino a 15 grammi, in vigore dall'1 febbraio 1946.

lire 4

filigrana ruota alata I tipo - dent. 14 x 14 1/4



carta grigia
gomma scadente



carta bianca
gomma chiara



lire 4 CD

Lettera servizio notificazione atti giudiziari da Termini Alta a Palermo del 18 novembre 1946, affrancata per lire 20. Tariffa manoscritti lire 5 + raccomandazione per lettere aperte lire 5 + avviso ricevimento raccomandato lire 10. Tariffa in vigore dal 13 giugno 1946.

lire 5

filigrana ruota alata I tipo - dent. 14 x 14¼



carta grigia
gomma scadente



carta bianca
gomma chiara



lire 5 ND - lire 50 DB

Lettera notificazione atti giudiziari da Mazara del Vallo a Marsala dell' 1 luglio 1950, affrancata per lire 105.
Tariffa manoscritti lire 25 + raccomandazione per lettere aperte lire 30 + avviso ricevimento lire 20 +
raccomandata avviso ricevimento lire 30. Tariffa in vigore dall'1 gennaio 1950. Lettera restituita al mittente.

lire 5

filigrana ruota alata I tipo - dent. 14 x 14¼



carta grigia
gomma scadente



carta bianca
gomma chiara



lire 5 NS - lire 4 NS - lire 10 NS

Cartolina espressa da Carate Brianza a Lessona del 13 giugno 1947, affrancata per lire 19.
Tariffa per cartolina lire 4 + espresso lire 15, in vigore dal 25 marzo 1947.

lire 5

filigrana ruota alata I tipo - dent. 14 x 14 1/4



carta grigia
gomma scadente



carta bianca
gomma chiara



N. _____ del Repertorio

L' UFFICIALE GIUDIZIARIO

(firma) *S. Giuseppe*

Racc. N. _____

Avvertenze

La presente busta devono applicarsi francobolli per l'importo complessivo delle seguenti tasse:

1. Francatura del plico.

2. Francatura dell'avviso di ricezione.

La presente raccomandazione deve essere scritta sul foglio che si segue il destinatario. Se questi è assente può essere consegnata ad uno della famiglia od a persona addetta alla casa od a servizio del destinatario, purchè trattisi di persona sana di mente e di età maggiore di quattordici anni.

Firenze - Mozzon S. A. (6)

SERVIZIO NOTIFICAZIONE ATTI GIUDIZIARI



S. Manto vicolo

R PALERMO (N. 2)
2129

S. Giuseppe lato

PALERMO

IMPORANTE PER GLI UFFICIALI POSTALI Se il destinatario o le persone alle quali è autorizzata la consegna rifiutano di firmare la ricevuta di ritorno o rifiutino il plico sarà fatta menzione sulla ricevuta stessa che deve essere subito restituita al mittente. Il plico deve rimanere depositato nell'Ufficio Postale per dieci giorni, trascorsi i quali sarà restituito al mittente coll'annotazione Rifiutato dal destinatario « Compiuta giacenza ».

lire 5 CD - lire 4 CD - lire 20 NS

Lettera servizio notificazione atti giudiziari da Palermo a S. Giuseppe lato del 30 luglio 1947, affrancata per lire 29. Tariffa manoscritti lire 7 + raccomandazione per lettere aperte lire 7 + avviso ricevimento raccomandato lire 15. Tariffa in vigore dal 25 marzo 1947.

lire 5

filigrana ruota alata I tipo - dent. 14 x 14 1/4



carta grigia
gomma scadente



carta bianca
gomma chiara



lire 5 CS - lire 20 ND - lire 50 DB

Lettera servizio notificazione atti giudiziari da Palermo a Termini Imerese dell'8 febbraio 1950, affrancata per lire 95. Tariffa manoscritti lire 25 + raccomandazione per lettere aperte lire 30 + avviso ricevimento lire 20 + raccomandata avviso di ricevimento senza diritto di ricevuta lire 20, in vigore dall'1 gennaio 1950.

lire 6

filigrana ruota alata I tipo - dent. 14 x 14¼



carta bianca
gomma chiara

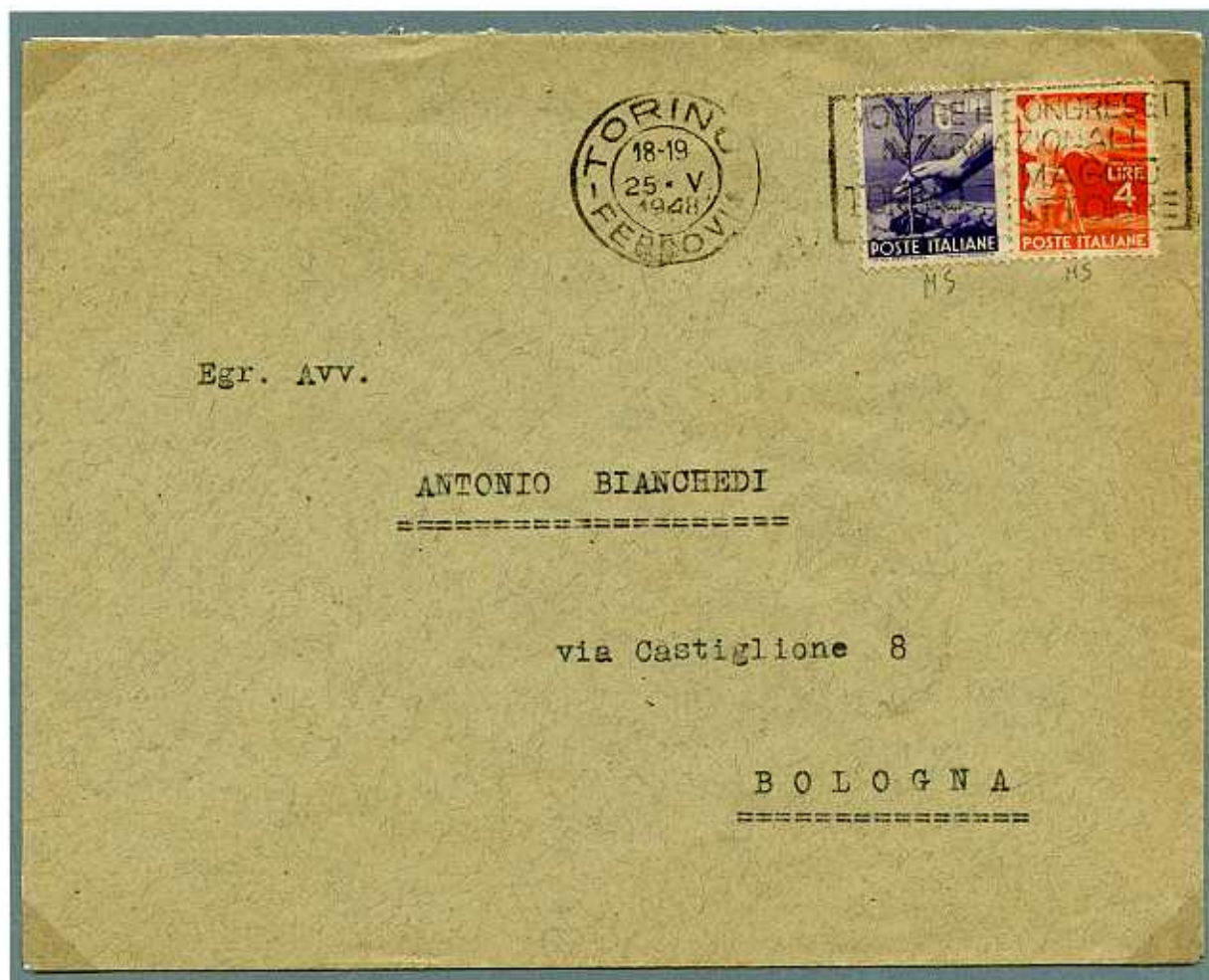

lire 6 NS - lire 4 NS

Lettera da Torino a Bologna del 25 maggio 1948, affrancata per lire 10.
Tariffa di primo porto per lettere sino a 15 grammi, in vigore dall'1 agosto 1947.

lire 8

filigrana ruota alata I tipo - dent. 14 x 14¼



carta bianca
gomma chiara



lire 8 NS - lire 1 NS

Lettera raccomandata AR da Magisano per città del 20 giugno 1950, affrancata per lire 65. Tariffa per lettera da un porto sino a 15 grammi lire 20 + raccomandata lire 45, in vigore dall'1 gennaio 1950.

lire 10

filigrana ruota alata I tipo - dent. 14 x 14¼



carta grigia
gomma scadente



carta bianca
gomma chiara



lire 10 CD

Avviso di ricevimento da San Nicandro Garganico a Foggia del 3 dicembre 1947,
affrancato per lire 10, tariffa in vigore dall'1 agosto 1947.

lire 10

filigrana ruota alata I tipo - dent. 14 x 14¼

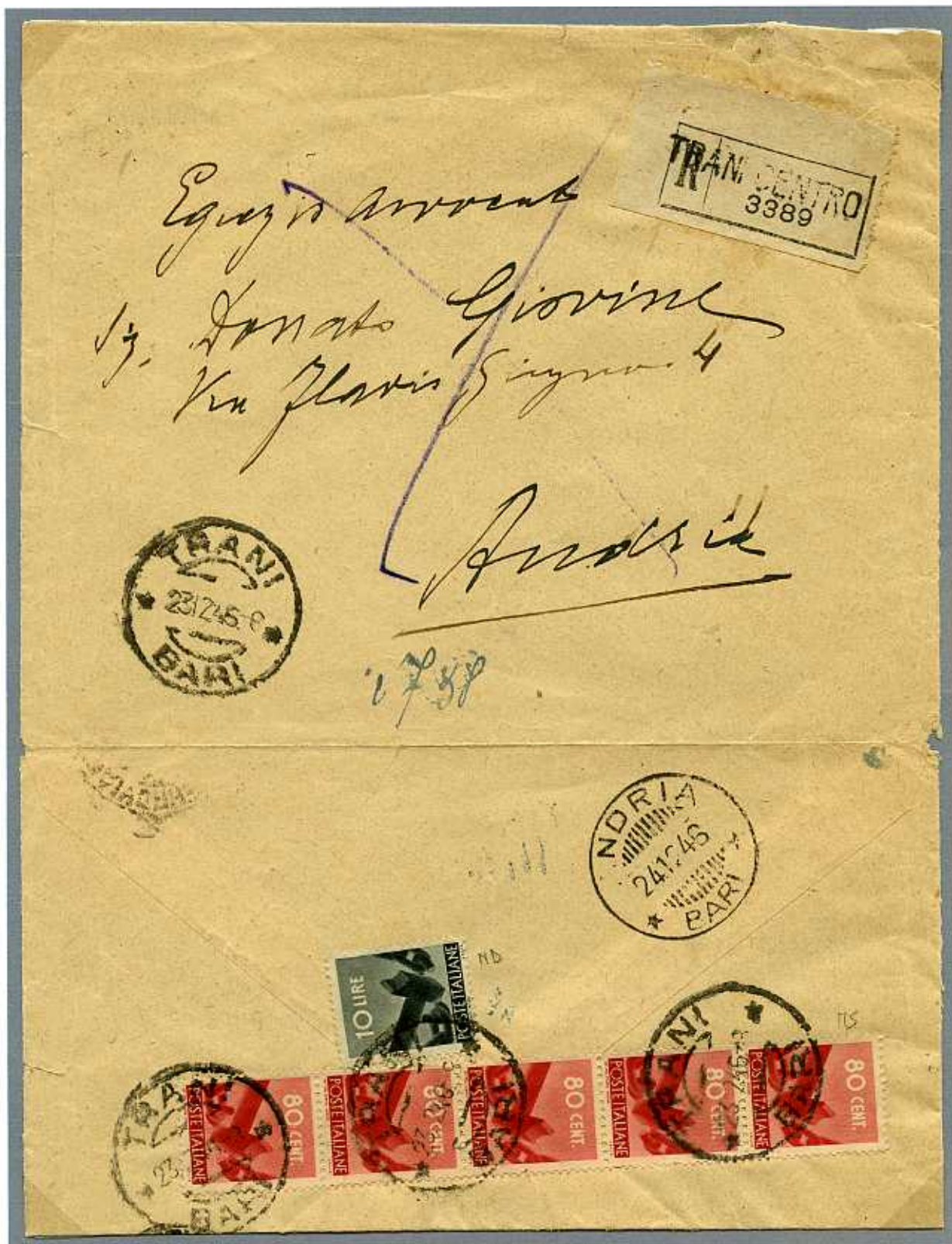

lire 10 ND - cent. 80 NS

Frontespizio di lettera raccomandata da Trani a Andria del 23 dicembre 1946, affrancata per lire 14. Tariffa per lettera da un porto sino a 15 grammi lire 4 + raccomandata lire 10, in vigore dal 13 giugno 1946.

lire 10

filigrana ruota alata I tipo - dent. 14 x 14¼



carta grigia
gomma scadente



carta bianca
gomma chiara



lire 10 NS

Lettera servizio notificazione atti giudiziari da Termini Alta a Palermo del 31 ottobre 1946, affrancata per lire 20. Tariffa manoscritti lire 5 + raccomandazione per lettere aperte lire 5 + avviso ricevimento raccomandato lire 10, in vigore dal 13 giugno 1946.

lire 10

filigrana ruota alata I tipo - dent. 14 x 14¼



carta bianca
gomma chiara



Allo Direttore Liguori via Agata Pizzanelli
Via Duomo 3
Catania

NS

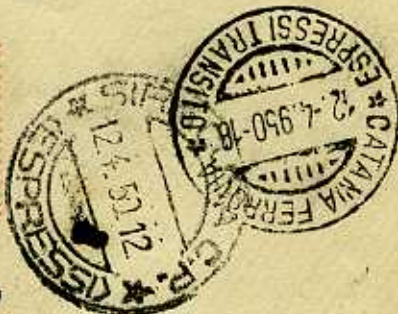

330

ESPRESSO

ESPRESSO

lire 10 ND - lire 25 ESPRESSO NS

Lettera espresso da Siracusa per Catania del 12 aprile 1950, affrancata per lire 60. Tariffa per lettere da un porto sino a 15 grammi lire 20 + espresso lire 40, in vigore dall'1 gennaio 1950.

lire 10

filigrana ruota alata I tipo - dent. 14 x 14¼



carta bianca
gomma chiara



lire 10 NS - lire 5 ND

Lettera servizio notificazione atti giudiziari (lato verso) da Termini Alta a Caltavuturo del 18 settembre 1948, affrancata per lire 75. Tariffa manoscritti lire 20 + raccomandazione per lettere aperte lire 20 + avviso ricevimento lire 15 + raccomandata avviso ricevimento lire 20, tariffa in vigore dall'11 agosto 1948.

lire 10

filigrana ruota alata I tipo - dent. 14 x 14¼



carta bianca
gomma chiara



lire 10 CD - lire 15 NS - lire 25 espresso NS

Lettera espresso da Boiano a Roma del 19 febbraio 1949, affrancata per lire 50. Tariffa per lettere da un porto sino a 15 grammi lire 15 + espresso lire 35, in vigore dall'11 agosto 1948.

lire 15

filigrana ruota alata I tipo - dent. 14 x 14¼

ND 

carta grigia
gomma chiara



lire 15 ND

Lettera da Roma a Catania dell'11 dicembre 1948, affrancata per lire 15. Tariffa per lettere da un porto sino a 15 grammi, in vigore dall'11 agosto 1948.

lire 15

filigrana ruota alata I tipo - dent. 14 x 14¼



carta grigia
gomma scadente



carta bianca
gomma chiara



lire 15 NS - lire 20 ND - lire 25 ESPRESSO NS

Lettera espresso da Siracusa a Catania del 4 maggio 1950. affrancata per lire 60. Tariffa per lettere da un porto sino a 15 grammi lire 20 + espresso lire 40, in vigore dall'1 gennaio 1950.

lire 15

filigrana ruota alata I tipo - dent. 14 x 14¼



carta grigia
gomma scadente



carta bianca
gomma chiara



cent. 15 - lire 10 espresso CD

Lettera espresso da S. Maria Capua Vetere a Napoli del 29 agosto 1947, affrancata per lire 35. Tariffa per lettera da un porto sino a 15 grammi lire 10 + espresso lire 25, in vigore dall'1 agosto 1947.

lire 15

filigrana ruota alata I tipo - dent. 14 x 14¼



carta grigia
gomma chiara



lire 15 CS - lire 10 NS

Lettera servizio notificazione atti giudiziari (lato verso) da Termini Alta a Palermo del 22 novembre 1949, affrancata per lire 85. Tariffa manoscritti lire 25 + raccomandazione per lettere aperte lire 20 + avviso ricevimento lire 20 + raccomandata avviso ricevimento lire 20, in vigore dal 10 aprile 1949.

lire 20

filigrana ruota alata I tipo - dent. 14 x 14¼



carta grigia
gomma scadente



carta bianca
gomma chiara



lire 20 ND - lire 2 NS

Lettera servizio notificazione atti giudiziari da Termini Imerese a Palermo del 4 febbraio 1948, affrancata per lire 82. Tariffa manoscritti lire 12 + raccomandazione per lettere aperte lire 10 + avviso ricevimento lire 20. Tariffa in vigore dall'1 agosto 1947. La lettera è stata affrancata in eccedenza di lire 40.

lire 20

filigrana ruota alata I tipo - dent. 14 x 14¼



carta grigia
gomma scadente



lilla rossastro

carta bianca
gomma chiara



lire 20 NS - lire 15 NS

Lettera raccomandata da Modica a Noto dell'1 settembre 1948, affrancata per lire 55. Tariffa per manoscritti lire 20 + raccomandata lire 35, in vigore dall'11 agosto 1948.

lire 20

filigrana ruota alata I tipo - dent. 14 x 14¼



carta grigia
gomma scadente



carta bianca
gomma chiara



lire 20 CS

Lettera espresso da Siracusa a Noto del 9 febbraio 1949, affrancata per lire 60. Tariffa per lettere da un porto sino a 15 grammi lire 15 + espresso lire 35, in vigore dall'11 agosto 1948. La lettera è stata affrancata in eccedenza di lire 10.

lire 25

filigrana ruota alata I tipo - dent. 14 x 14¼



carta grigia
gomma scadente



carta bianca
gomma chiara

LEGENDA

Le sigle utilizzate servono ad indicare la posizione della filigrana:

DA = destra alta

DB = destra bassa

SA = sinistra alta

SB = sinistra bassa



lire 25 DA - lire 10 NS - lire 1 NS

Lettera per l'estero da Milano a Chicago del 18 luglio 1946, affrancata per lire 46.
Tariffa di lettera per l'estero lire 15 + posta aerea lire 31, in vigore dal 13 giugno 1946.

lire 25



carta bianca
gomma chiara

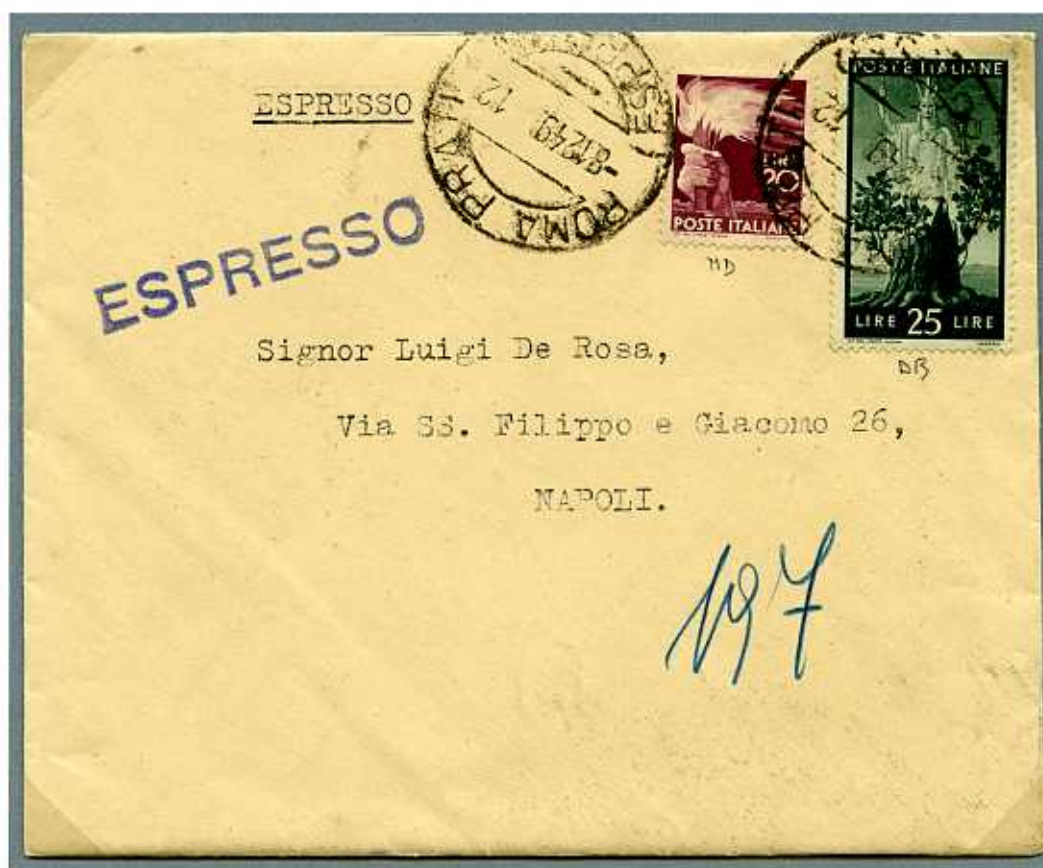

lire 25 DB - lire 30 ND

Lettera espresso da Roma a Napoli dell'8 dicembre 1949, affrancata per lire 45. Tariffa per le stampe lire 5 + espresso lire 40, in vigore dal 10 aprile 1949.

lire 25

filigrana ruota alata I tipo - dent. 14 x 14¼



carta bianca
gomma chiara



lire 25 SA

Lettera raccomandata da Firenze per città del 22 maggio 1951, affrancata per lire 50. Tariffa per lettera da un porto sino a 15 grammi lire 20 + raccomandata corrispondenze aperte lire 30, in vigore dall'1 gennaio 1950.

lire 25



carta grigia
gomma scadente



carta chiara
gomma chiara



lire 25 SB - lire 50 DA

Lettera servizio notificazione atti giudiziari da Agrigento a Palermo del 27 agosto 1948, affrancata per lire 75. Tariffa manoscritti lire 20 + raccomandata per lettere aperte lire 20 + avviso ricevimento lire 15 + raccomandata avviso ricevimento lire 20, in vigore dall'11 agosto 1948.

lire 30

filigrana ruota alata I tipo - dent. 14 x 14¼



carta bianca
gomma chiara



lire 30 ND - lire 5 NS

Frontespizio di lettera raccomandata da Palermo a New York del 20 febbraio 1951, affrancata per lire 450.

Tariffa per lettera raccomandata oltre 20 grammi: lire 90 + raccomandata lire 60 + cinque porti di posta aerea lire 300. La lettera era stata affrancata con affrancatrice meccanica per lire 385. Successivamente sono stati aggiunti francobolli per lire 65. I francobolli hanno ricevuto l'obliterazione in data 21 febbraio 1951, durante il successivo transito presso l'ufficio postale di Roma. Tariffa in vigore dall'1 gennaio 1950.

Verosimilmente l'affrancatura originaria di € 385 era stata determinata per errore per destinazione verso l'Argentina, secondo il seguente calcolo: lettera per l'estero sino a 20 grammi £. 55 + raccomandazione £. 60 + Posta Aerea sino a 10 grammi £. 270.

lire 30

filigrana ruota alata I tipo - dent. 14 x 14¼



carta bianca
gomma chiara

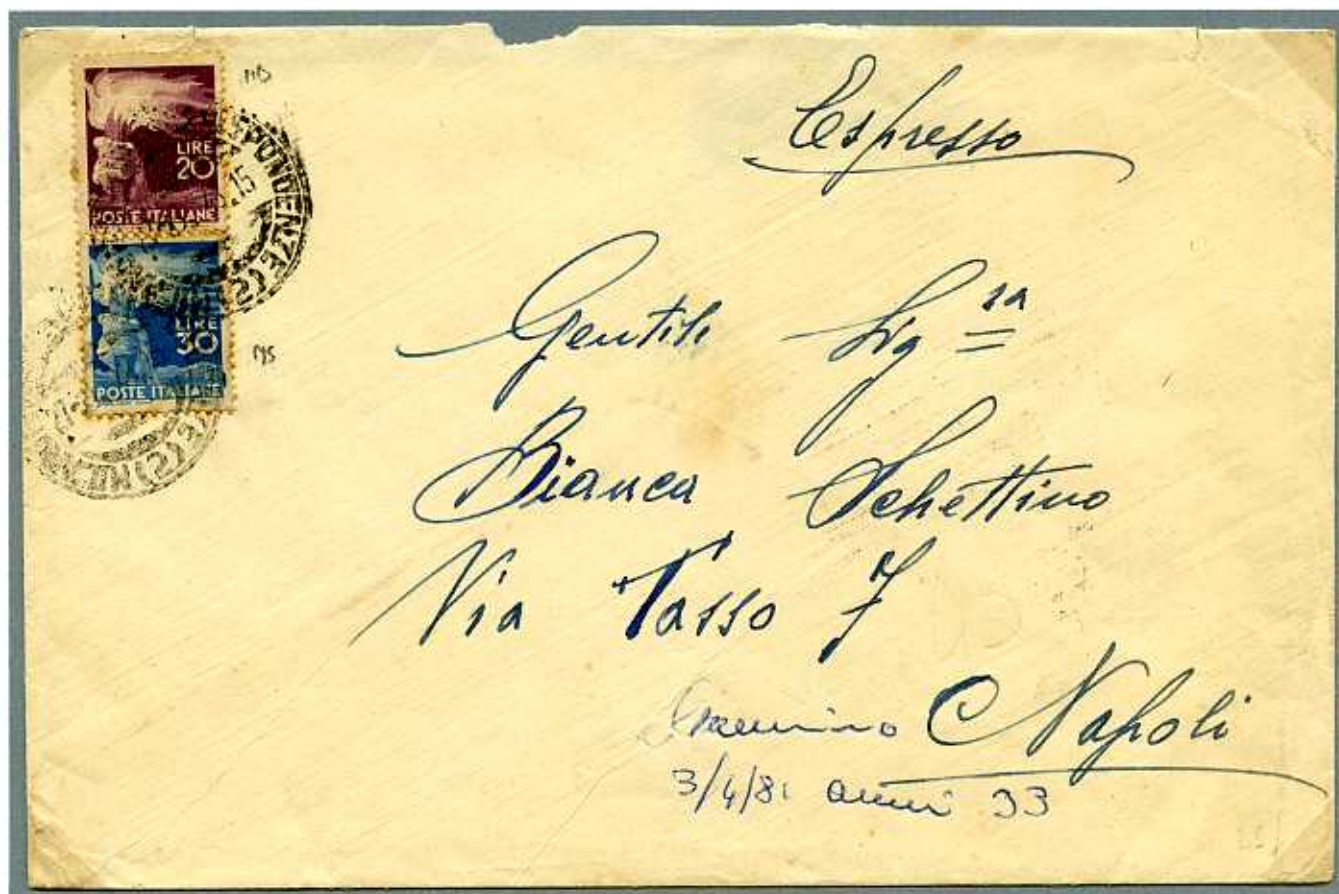

lire 30 NS - lire 15 ND

Lettera espresso da Milano a Napoli del 27 settembre 1948, affrancata per lire 50. Tariffa per lettere da un porto sino a 15 grammi lire 15 + espresso lire 35, in vigore dall'11 agosto 1948.

lire 50



carta bianca
gomma chiara



lire 50 DB - lire 2 ND - lire 3 ND - lire 30 ND

Lettera raccomandata da Taranto a Bagni di Lucca del 16 novembre 1950, affrancata per lire 85. Tariffa per lettera oltre 15 grammi lire 40 + raccomandata lire 45, in vigore dall'1 gennaio 1950.

lire 50

DA 



carta grigia
gomma scadente



carta chiara
gomma chiara



lire 50 DA - lire 25 SB

Lettera servizio notificazione atti giudiziari da Siracusa a Ispica del 14 settembre 1948, affrancata per lire 75. Tariffa manoscritti lire 20 + raccomandata per lettere aperte lire 20 + avviso ricevimento lire 15 + raccomandata avviso ricevimento lire 20, in vigore dall'11 agosto 1948.

lire 50

filigrana ruota alata I tipo - dent. 14 x 14½



carta bianca
gomma chiara



lire 50 SA - lire 5 CD - lire 20 NS

Lettera per l'estero da Montenero di Bisaccia a Philadelphia del 10 luglio 1948, affrancata per lire 85.
Tariffe di lettera per l'estero lire 30 + posta aerea lire 55, in vigore dal 10 maggio 1948.

lire 50

filigrana ruota alata I tipo - dent. 14 x 14¼



carta grigia
gomma scadente



carta bianca
gomma chiara



lire 50 SB - lire 20 NS

Lettera per l'estero da Montenero di Bisaccia a Philadelphia del 12 gennaio 1948, affrancata per lire 90.
Tariffe di lettera per l'estero lire 30 + posta aerea lire 60, in vigore dal 15 dicembre 1947.

Varietà occasionali

dentello cieco



decalco



dentellatura fortemente spostata



stampa evanescente



striscia di colore verde



Varietà occasionali

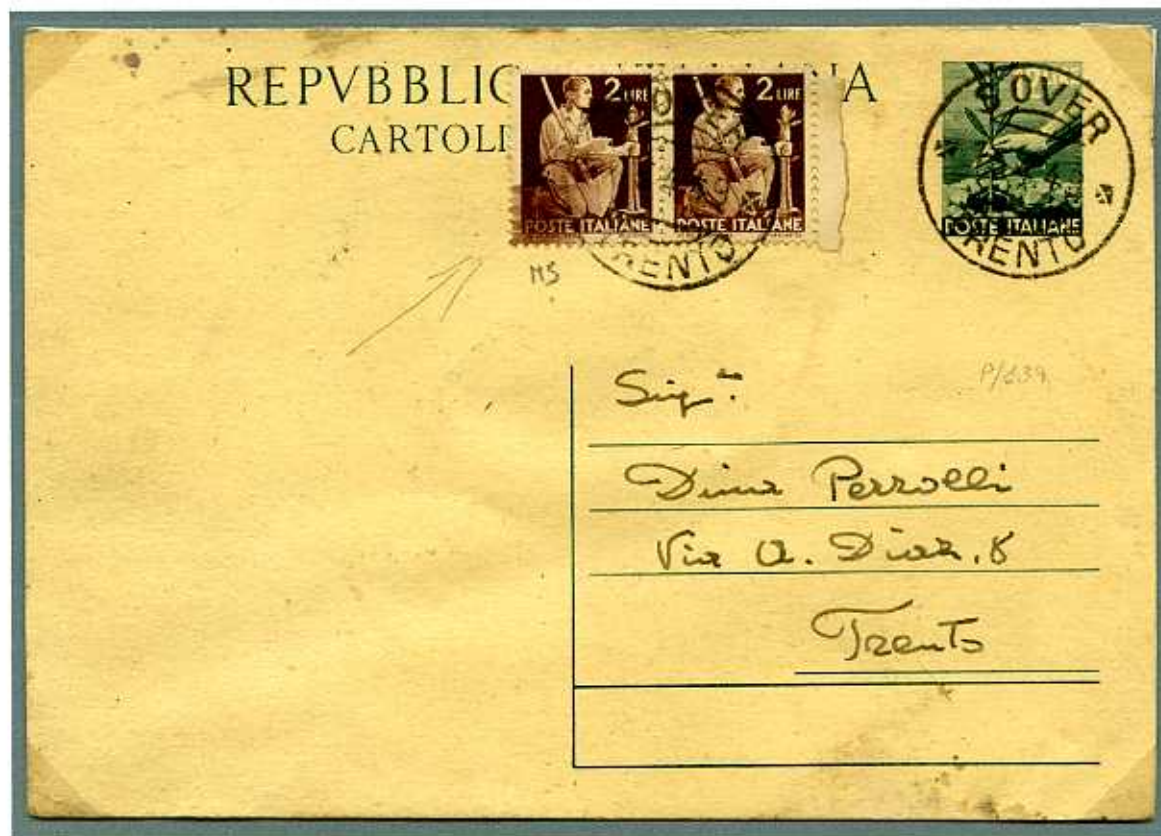

Striatura di colore marrone sull'esemplare sinistro da lire 2.

varietà di colore



macchia di colore su
LIRE



punto bianco fra POSTE e
ITALIANE



FILIGRANA LETTERE

Le annotazioni **sinistra** e **destra** indicano la posizione delle lettere rispetto alla ruota alata, con il francobollo al verso e la base rivolta verso il basso.



sinistra



5/10



9/10

destra



sinistra



6/10



6/10

destra



9/10



sinistra



4/10

FILIGRANA LETTERE



destra



14/10



sinistra



7/10



5/10

destra



15/10

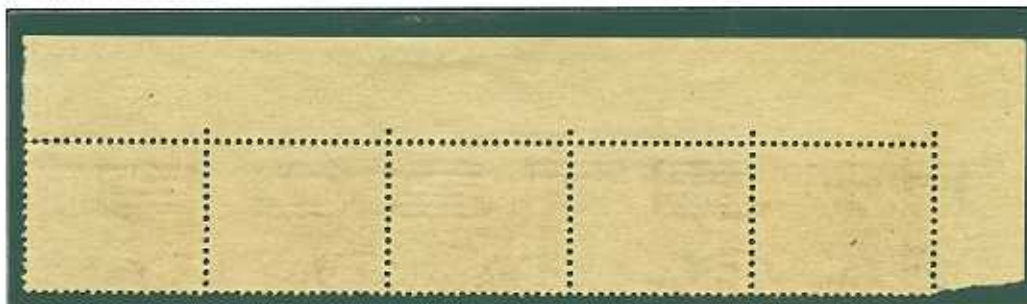
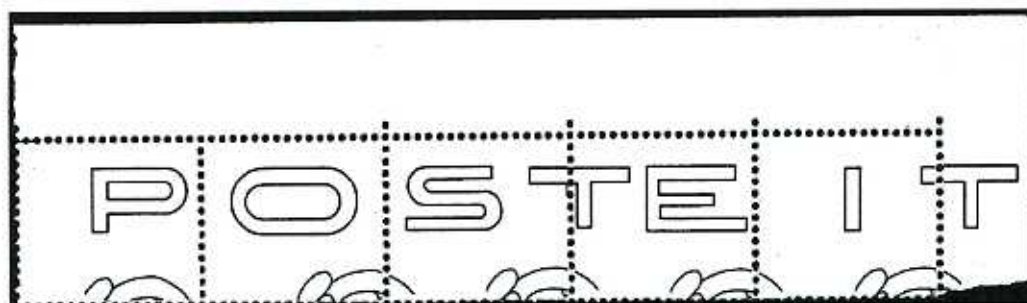

NS destra 13/10

FILIGRANA LETTERE



sinistra



10/10



10/10

destra

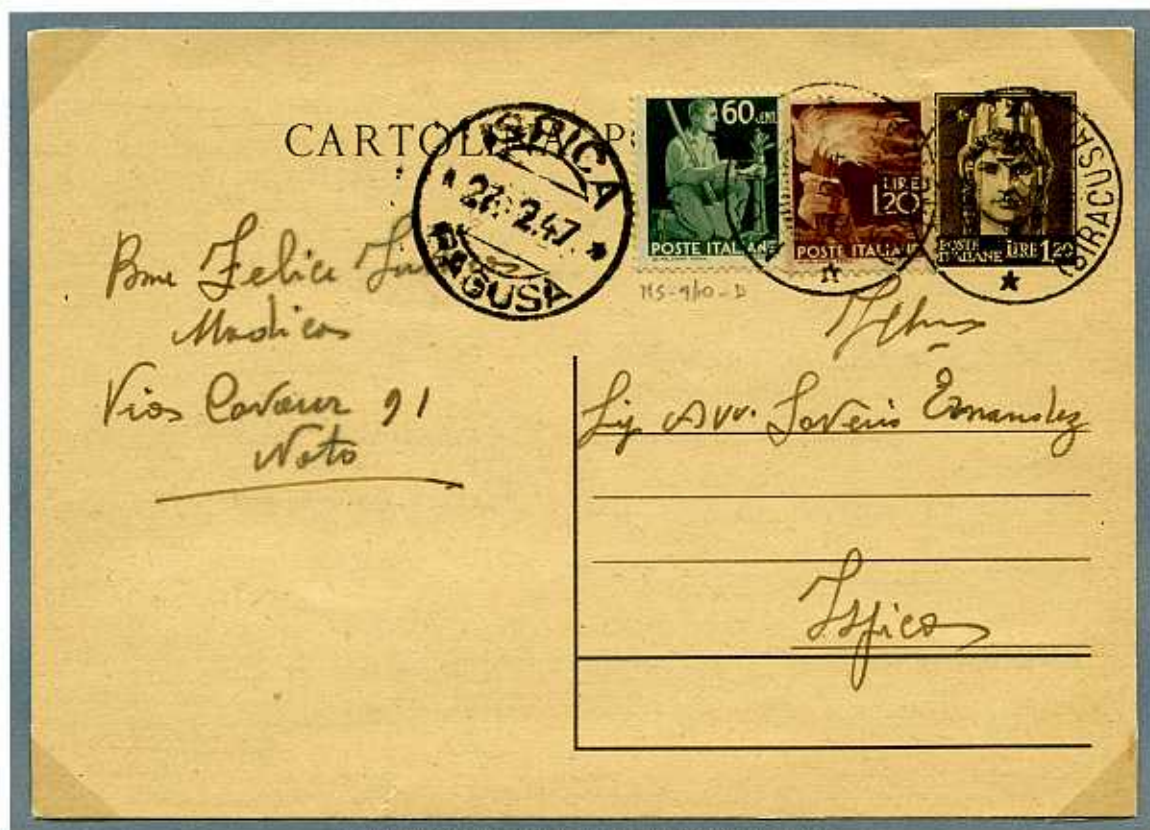

cent. 60 filigrana lettere 9/10 NS destra

FILIGRANA LETTERE



sinistra



7/10



10/10



10/10

destra



7/10



11/10



7/10



lire 1 filigrana lettere 10/10 - posizione NS - sinistra

FILIGRANA LETTERE

ND



NS



CD



CS



sinistra



10/10



sinistra



8/10



9/10



9/10



6/10

destra



14/10



10/10



8/10



10/10



sinistra



9/10



10/10



10/10

destra



10/10



10/10



9/10

FILIGRANA LETTERE

ND



NS



CD



CS



sinistra



6/10



14/10



9/10

destra



7/10



14/10



9/10



sinistra



14/10



7/10



7/10



12/10

destra



16/10



10/10



11/10



8/10



sinistra



11/10



8/10



8/10

FILIGRANA LETTERE



destra



16/10



14/10



7/10



sinistra



10/10

destra



10/10



sinistra



12/10



7/10

destra



8/10



19/10



7/10

FILIGRANA LETTERE

ND



NS



CD



CS



sinistra



10/10



10/10



8/10

destra



16/10



8/10



9/10



sinistra



9/10



5/10



6/10



5/10

destra



13/10



11/10



sinistra



13/10



10/10



12/10

FILIGRANA LETTERE



destra



12/10



5/10



5/10



senza filigrana ruota e con piccole tracce di filigrana lettere a sinistra

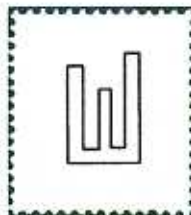

solo filigrana lettere

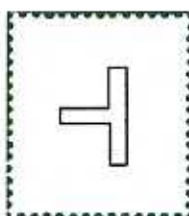

solo filigrana lettere

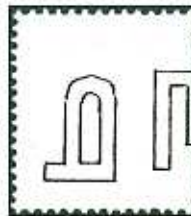

solo filigrana lettere in doppia fila 7/10

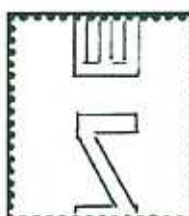

solo filigrana lettere

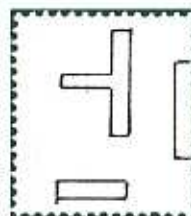

solo filigrana lettere e tracce lettere in doppia fila



FILIGRANA LETTERE

Le annotazioni **alto** e **basso** indicano la posizione delle lettere rispetto alla ruota alata, con il francobollo al verso e la base rivolta verso il basso

DB 

DA 

SA 

SB 



alto



8/10



11/10



4/10



11/10

basso



7/10



alto



16/10



6/10



4/10



10/10

basso



14/10



6/10



12/10



Linea di riquadro esterno
a destra in alto è intatta

lire 100 - prima lastra

filigrana ruota alata II tipo - dentellatura lineare



carta grigia - gomma scadente

carta bianca - gomma chiara

dent. 14 x 14



dent. 14 x 14¼



dent. 14¼ x 14



dent. 14 x 13¼



dent. 14 x 13½



lire 100 - prima lastra

filigrana ruota alata II tipo - dentellatura lineare



carta grigia - gomma scadente

carta bianca - gomma chiara

dent. 14¼ x 14¼



dent. 14 x 13¼



dent. 14¼ x 14¼



dent. 14 x 13¼



dent. 14¼ x 14¼



lire 100 - prima lastra



lire 100 filigrana ruota alata II tipo posizione CS - dentellatura 14% x 14%
Lettera raccomandata da Guspini (Cagliari) a Noto dell'11 ottobre 1951, affrancata per lire 105. Tariffa per lettera doppio porto sino a 30 grammi £. 50 + raccomandata £. 55, in vigore dall'1 agosto 1951.

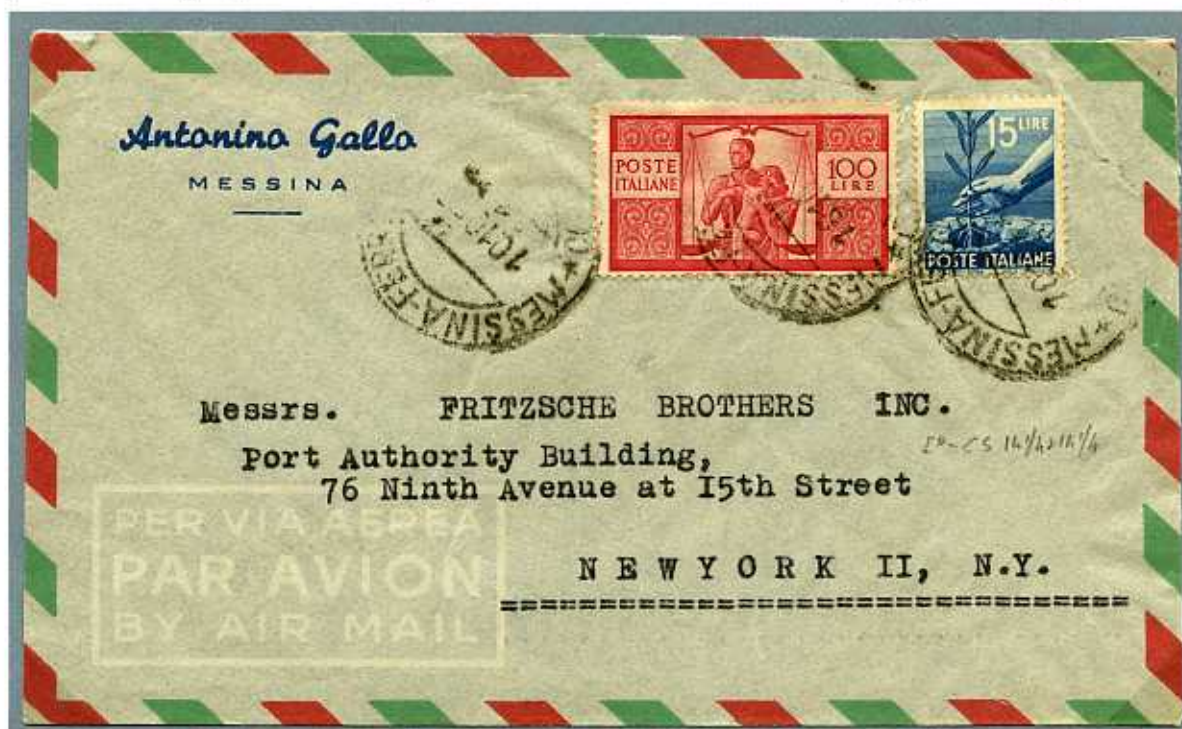

lire 100 filigrana ruota alata II tipo posizione CS - dentellatura 14% x 14%
Lettera da Messina a New York (USA) del 10 ottobre 1950, affrancata per lire 115. Tariffa per lettera verso l'estero primi 20 grammi £. 55 + posta aerea £. 60, in vigore dall'1 gennaio 1950.

lire 100 - prima lastra
le varietà costanti e segni caratteristici



angolo evanescente superiore



posizione 2



doppia incisione



posizione 11



macchie di colore margine alto a sinistra



doppia impronta margine superiore



accento inclinato margine superiore



macchie di colore margine inferiore



lire 100 - prima lastra segni di bulino orizzontali

Altro elemento distintivo della prima lastra è rappresentato dalla presenza dei segni di bulino orizzontali, utili per la ripartizione delle spaziature referenti alle dimensioni verticali del formato carta. Tale sequenza, ancorata alla distanza intercorrente con il filo inferiore della vignetta, non evidente a fianco degli esemplari di posizione 1-10, 11-20 e 91-100, consente di individuare la posizione degli esemplari rispetto ad una specifica fila orizzontale



3^a fila posizione 21 - 30, mm.0,00



4^a fila posizione 31 - 40, mm. 0,6



5^a fila posizione 41 - 50, mm 1,20



6^a fila posizione 51 - 60, mm. 1,80



7^a fila posizione 61 - 70, mm. 2,40



8^a fila posizione 71 - 80, mm. 3,00

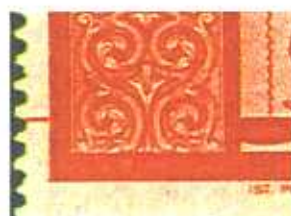

9^a fila posizione 81 - 90, mm. 3,60



Linea di riquadro in alto a
destra interrotta

lire 100 - seconda lastra

filigrana ruota alata II tipo - dentellatura lineare



carta grigia - gomma scadente

carta bianca - gomma chiara

dent. 14 x 14



dent. 14¼ x 14



dent. 14 x 13¼



dent. 14 x 13½



dent. 14¼ x 14¼



dent. 13½ x 14



lire 100 - seconda lastra

filigrana ruota alata II tipo - dentellatura lineare

carta grigia - gomma scadente

carta bianca - gomma chiara

CD 

dent. 14¼ x 14¼



NS 

dent. 14 x 13½



dent. 14¼ x 14¼



ND 

dent. 14¼ x 14¼



lire 100 - seconda lastra



lire 100 filigrana ruota alata II tipo posizione CS - dentellatura 14¼ x 14¼

Lettera raccomandata espresso da Teramo a Roma del 12 marzo 1949, affrancata per lire 100. Tariffa per lettera doppio porto £. 30 + raccomandata £. 35 + espresso £. 35, in vigore dall'11 agosto 1948.

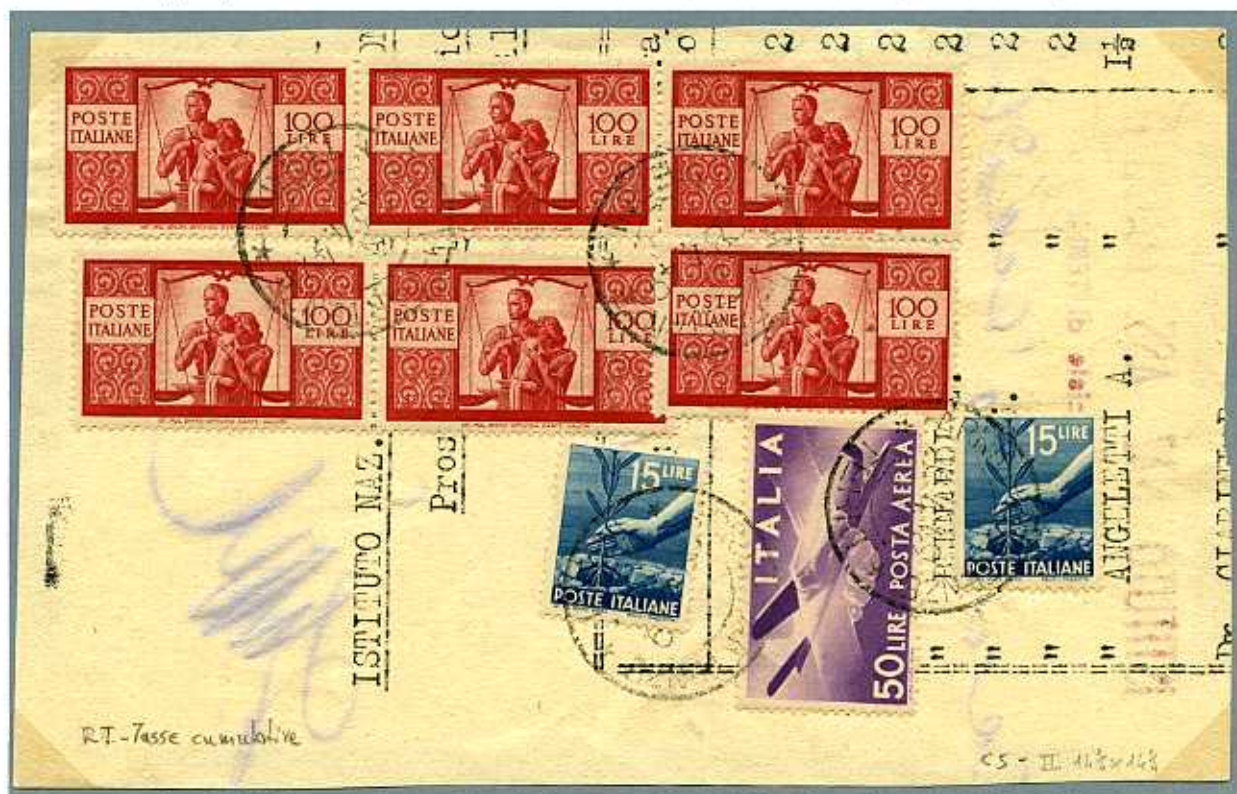

lire 100 filigrana ruota alata II tipo posizione CS - dentellatura 14¼ x 14¼

Tasse cumulative Terni 28 aprile 1949. Affrancatura £ 680.

lire 100 - seconda lastra



lire 100 filigrana ruota Il tipo posizione CS - dentellatura 14 x 13 1/4

Lettera da Milano a New York (USA) del 3 dicembre 1947, affrancata per lire 145. Tariffa per lettera verso l'estero da un porto di posta ordinaria, lire 30, e due porti di posta aerea, lire 114, in vigore dall'1 agosto 1947. La lettera risulta sovraffrancata di lire 1.

lire 100 - seconda lastra
le varietà costanti e segni caratteristici



angolo evanescente superiore



posizione 2



accento inclinato



posizione 17



tratto di colore sulla corda centrale della bilancia



posizione 40



triangolo evanescente



posizione 50



svolazzo angolo superiore destro



posizione 60



esplosione margine sinistro



posizione 82

lire 100 - seconda lastra
le varietà costanti e segni caratteristici



doppia impronta bordo inferiore



tratto verticale in alto a destra



doppia impronta bordo superiore



dentellatura spostata



dentellatura spostata



macchie colore bordo inferiore



macchie colore bordo superiore



alone di colore bordo inferiore



esplosione bordo superiore



filetto inquadatura in basso



filetto inquadatura in alto

lire 100 - prima e seconda lastra

filigrana ruota alata I tipo - dentellatura lineare 14¼ x ¼



PRIMA LASTRA



SECONDA LASTRA

lire 100 filigrana lettere "NCO" diritte speculari

proveniente da fogli con filigrana ruota alata I tipo in posizione CS
prima fila in alto del foglio - prima lastra - dent. 14¼ x 14¼



I FRANCOBOLLI PER POSTA AEREA

FILIGRANA RUOTA ALATA

PER CIASCUN VALORE VIENE INDICATA LA DATA DI EMISSIONE



1.10.1945



1.10.1945



1.10.1945



1.10.1945



1.7.1947



1.10.1945



13.7.1946



21.4.1947



13.7.1946



21.4.1947

FILIGRANA STELLE



26.5.1962



19.9.1959

lire 1

filigrana ruota alata I tipo - dent. 14 x 14¼

carta grigia - gomma scadente

NS 



CD 



blocco NS - annullo muto del 19 ottobre 1948



lire 1 NS - lire 15 ND

Lettera da S. Martino Valle Caodina a Napoli del 16 agosto 1949, affrancata per lire 20.
Tariffa per lettere da un porto sino a 15 grammi lire 20, in vigore dal 10 aprile 1949.

lire 2

filigrana ruota alata I tipo - dent. 14 x 14¼



carta grigia
gomma scadente



lire 2 NS - lire 10 NS

Cartolina postale da Cassano Jonio a Ciro Marina del 9 settembre 1948, affrancata per lire 12.
Tariffa per cartoline lire 12, in vigore dall'11 agosto 1948.

lire 3,20

filigrana ruota alata I tipo - dent. 14 x 14¼



carta grigia
gomma scadente

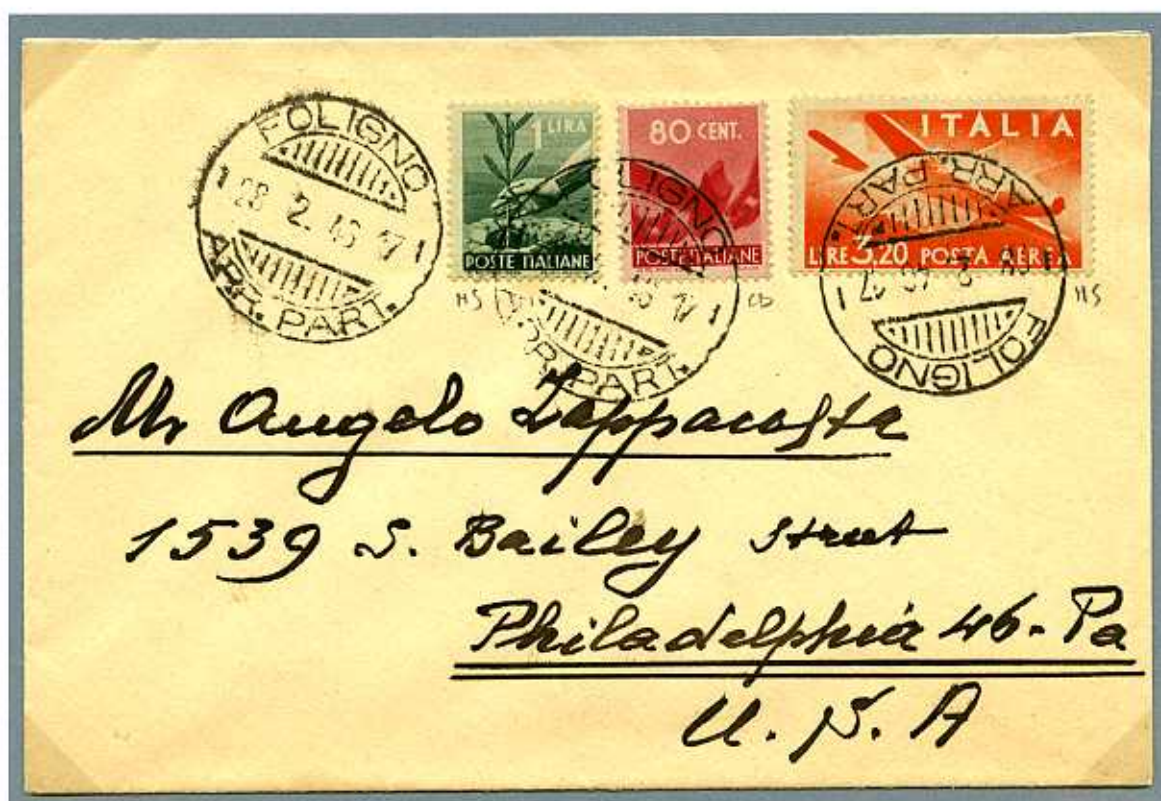

lire 3,20 NS - cent. 80 CD - lire 1 NS

Lettera da Foligno a Filadelfia del 28 febbraio 1946, affrancata per lire 5. Tariffa per lettere verso l'estero sino a 20 grammi lire 5, in vigore dall'1 aprile 1945.

lire 5

filigrana ruota alata | tipo - dent. 14 x 14¼



carta grigia
gomma scadente

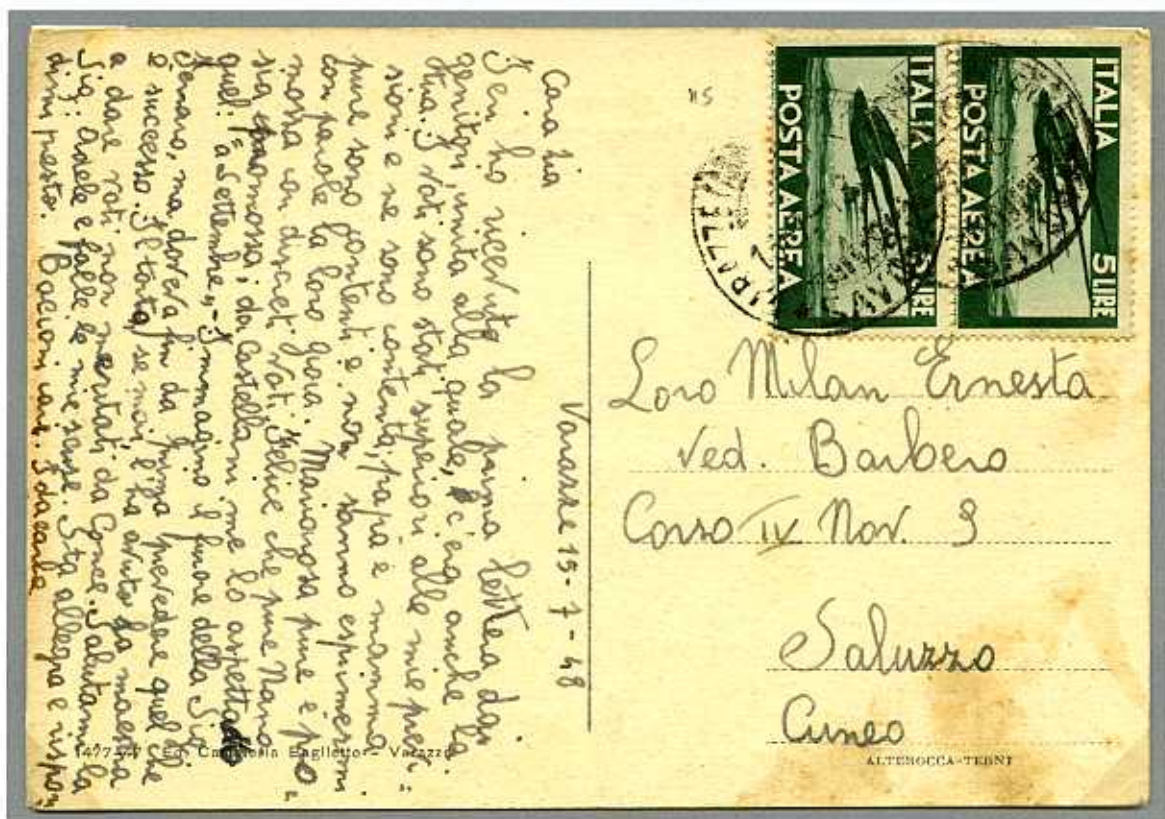

lire 5 NS

Cartolina illustrata da Varazze a Saluzzo del 16 luglio 1948, affrancata per lire 10. Tariffa per cartoline illustrate lire 5, in vigore dall'1 agosto 1947. Considerata la lunghezza del testo, il mittente probabilmente l'ha affrancata come se si trattasse di cartolina postale, la cui tariffa era di lire 8, con eccedenza di lire 2.

lire 5

filigrana ruota alata I tipo - dent. 14 x 14¼



carta grigia
gomma scadente



lire 5 CD-lire 1 NS-lire 2 CD- lire 10 ND- lire 25 NS- lire 50 NS - lire 4 NS

Lettera raccomandata per l'estero da Genova a New York del 14 agosto 1946, affrancata per lire 97. Tariffa di lettera per l'estero lire 15 + raccomandata lire 20 + 2 porti posta aerea lire 62, in vigore dall'1 aprile 1946. L'affrancatura è costituita da tutti i valori di posta aerea in corso di validità alla data di spedizione della lettera.

lire 6 su 3,20

filigrana ruota alata I tipo - dent. 14 x 14¼



carta grigia
gomma scadente



(1101817) Roma, 1944 - Istituto Poligrafico dello Stato - G. O.

lire 6 su 3,20 CD - lire 4 ND

Avviso di ricevimento servizio notificazione atti giudiziari da Robecco d'Oglio a Cremona del 28 aprile 1948, affrancato per lire 10. Tariffa per avviso di ricevimento in vigore dall'1 agosto 1947.

lire 6 su 3,20

filigrana ruota alata I tipo - dent. 14 x 14¼



carta grigia
gomma scadente



lire 6 su 3,20 NS - Italia Lavoro cent. 50 Db

Lettera da Trieste ad Ascoli Piceno del 18 maggio 1955, affrancata per lire 25. Tariffa per lettera da un porto sino a 15 grammi lire 25, in vigore dall'1 agosto 1951.

lire 10

filigrana ruota alata I tipo - dent. 14 x 14¼



carta grigia
gomma scadente



carta bianca
gomma chiara



lire 10 NS - lire 4 NS

Lettera per l'estero da Montenero di Bisaccia a Philadelphia del 18 dicembre 1946, affrancata per lire 68. Tariffa per lettera lire 15 + posta aerea lire 31, in vigore dal 13 giugno 1946. La lettera erroneamente è stata affrancata per lire 68, tariffa valida per l'Argentina.

lire 25

filigrana ruota alata I tipo - dent. 14 x 14¼



carta grigia
gomma scadente



carta bianca
gomma chiara



lire 25 CD - lire 10 NS

Lettera da Bolzano a Bratislava del 10 maggio 1947, affrancata per lire 35. Tariffa per lettera per l'estero sino a 20 grammi lire 15 + posta aerea lire 20, in vigore dal 15 marzo 1947.

lire 25

filigrana ruota alata I tipo - dent. 14 x 14¼



carta grigia
gomma scadente



carta bianca
gomma chiara



lire 25 NS - lire 50 CD - lire 4 NS

Lettera per l'estero da Rapino a Philadelphia dell'1 dicembre 1947, affrancata per lire 87.
Tariffa per lettera lire 30 + posta aerea lire 57, in vigore dall'1 settembre 1947.

lire 25

filigrana ruota alata I tipo - dent. 14 x 14¼



carta bianca
gomma chiara



filigrana ruota alata III tipo - dent. 14 x 14¼

carta bianca
gomma chiara



lire 25 NS - Avvento della Repubblica lire 2 SB con tracce di filigrana lettere - lire 3 SB
Lettera per l'estero da Foligno a Philadelphia del 3 dicembre 1947, affrancata per lire 30.
Tariffa per lettera lire 30, in vigore dall'1 settembre 1947.

lire 25

filigrana ruota alata I tipo - dent. 14 x 14½



carta bianca
gomma chiara

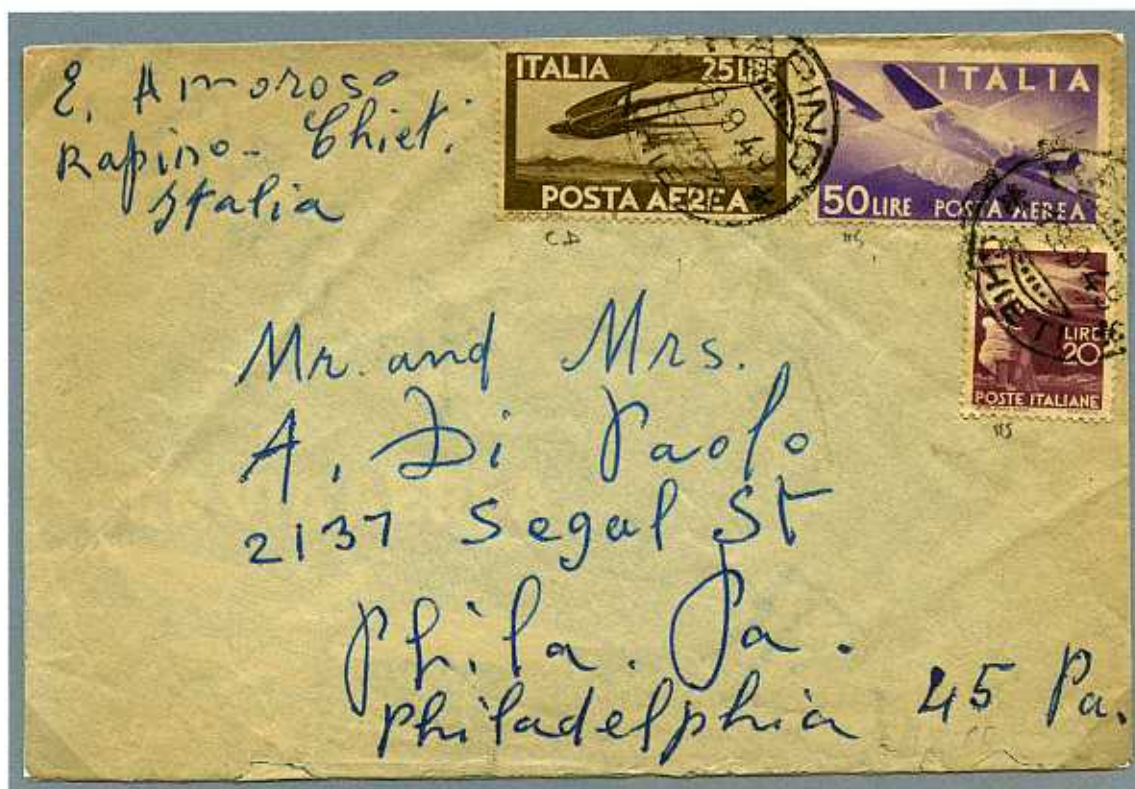

lire 25 CD - lire 50 NS - lire 20 NS

Lettera per l'estero da Rapino a Philadelphia del 19 settembre 1949, affrancata per lire 95.
Tariffa per lettera lire 40 + posta aerea lire 55, in vigore dal 16 maggio 1949.

lire 50

filigrana ruota alata I tipo - dent. 14 x 14¼



carta grigia
gomma scadente



carta bianca
gomma chiara



lire 50 NS - Cinquantenario della radio lire 10 SB

Lettera raccomandata per l'estero da Teramo a Harmelen (Olanda) del 29 dicembre 1947, affrancata per lire 70.
Tariffa di lettera per l'estero sino a 20 grammi lire 30 + raccomandata lire 40, in vigore dall'1 settembre 1947.

lire 50

filigrana ruota alata I tipo - dent. 14 x 14¼



carta grigia
gomma scadente



carta bianca
gomma chiara



lire 50 CD - lire 25 CD - lire 10 ND - lire 25 DA

Lettera per l'estero da Milano a Philadelphia del 12 agosto 1948, affrancata per lire 110.

Tariffa di lettera per l'estero lire 40 + posta aerea lire 55, in vigore dall'11 agosto 1948.

La lettera è stata affrancata erroneamente per lire 110.

lire 50

filigrana ruota alata I tipo - dent. 14 x 14¼



carta bianca
gomma chiara



filigrana ruota alata III tipo - dent. 14 x 14¼

carta bianca
gomma chiara



lire 50 ND - lire 20 Siracusana ND

Lettera per l'estero da Montenero di Bisaccia a Philadelphia del 15 dicembre 1953, affrancata per lire 120.
Tariffa per lettera verso l'estero lire 60, in vigore dall'1 settembre 1951 + posta aerea lire 60,
in vigore dal 18 settembre 1952.

lire 50

filigrana ruota alata I tipo - dent. 14 x 14½



carta bianca
gomma chiara



lire 50 NS - lire 25 NS - lire 5 CD

Lettera per l'estero da Rapino a Philadelphia del 14 luglio 1948, affrancata per lire 85.
Tariffa per lettera verso l'estero lire 30 + posta aerea lire 55, in vigore dal 15 marzo 1948.

lire 5

filigrana stelle IV tipo - dent. 14 x 14¼



lire 5 stelle IV tipo - Michelangolesca lire 15 + lire 30 + lire 200

Lettera raccomandata per l'estero da Torino a Rio de Janeiro (Brasile) del 4 gennaio 1963, affrancata per lire 275. Tariffa per lettera lire 70 + raccomandata lire 90 in vigore dall'1 luglio 1960 + posta aerea lire 115, in vigore dal 18 settembre 1959.

lire 50

filigrana stelle - dent. 14 x 14¼



I tipo



II tipo



IV tipo

carta bianca
gomma chiara



per GIRO AEREO di SICILIA



L. Giorgio

Rag. Condorelli Sebastiano
Via Caronda, 121
CATANIA

lire 50 stelle I tipo - lire 5 stelle IV tipo

Lettera "Giro Aereo di Sicilia" da Palermo a Catania del 28 giugno 1969, affrancata per lire 60.
Tariffa per lettera da un porto sino a 15 grammi lire 50 + posta aerea lire 10, in vigore dal 16 agosto 1967.

Le annotazioni **sinistra** e **destra** indicano la posizione delle lettere rispetto alla ruota alata, con il francobollo al verso e la base rivolta verso il basso.

FILIGRANA LETTERE



filigrana ruota alata I tipo

SINISTRA

DESTRA



8/10



7/10



8/10



10/10



8/10



11/10



6/10

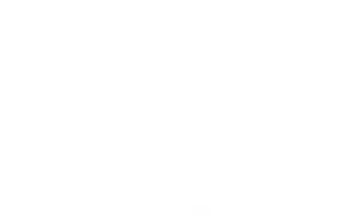

6/10



6/10



FILIGRANA LETTERE

ND 

filigrana ruota alata I tipo

SINISTRA

DESTRA



6/10



6/10



6/10



6/10

filigrana ruota alata III tipo



10/10



4/10



CD 

filigrana ruota alata I tipo



7/10



I FRANCOBOLLI PER ESPRESSI

FILIGRANA RUOTA ALATA

PER CIASCUN VALORE VIENE INDICATA LA DATA DI EMISSIONE



1.10.1945



1.10.1945



28.7.1947



15.11.1947



3.7.1946



19.12.51



10.12.1947

FILIGRANA STELLE



7.7.1955

lire 5

filigrana ruota alata I tipo - dent. 14 x 14¼



carta grigia
gomma scadente



lire 5 espresso NS - lire 10 espresso CD - lire 2 CD - lire 4 NS

Lettera espresso da Milano a Gallo d'Alba del 27 agosto 1947, affrancata per lire 35. Tariffa per lettera di primo porto sino a 15 grammi lire 10 + espresso lire 25, in vigore dall'1 agosto 1947.

lire 10

filigrana ruota alata I tipo - dent. 14 x 14¼



carta grigia
gomma scadente



lire 10 espresso NS - lire 1 NS - lire 10 NS

Lettera raccomandata espresso da Napoli per città del 10 aprile 1947, affrancata per lire 33. Tariffa per lettera nel distretto sino a 15 grammi lire 3 + raccomandata lire 15 + espresso lire 15, in vigore dal 25 marzo 1947.

lire 10

filigrana ruota alata I tipo - dent. 14 x 14¼



carta grigia
gomma scadente



lire 10 espresso CD - lire 5 ND

Lettera espresso da La Spezia a Modena del 25 novembre 1947, affrancata per lire 30.
Tariffa per lettera di tre porti sino a 45 grammi lire 30, in vigore dall'1 agosto 1947.

lire 15

filigrana ruota alata I tipo - dent. 14 x 14¼



carta grigia
gomma scadente



lire 15 espresso NS - lire 5 NS

Lettera espresso da Livorno a Udine del 9 febbraio 1948, affrancata per lire 35. Tariffa per lettera da un porto sino a 15 grammi lire 10 + espresso lire 25, in vigore dall'1 agosto 1947.

lire 25

filigrana ruota alata I tipo - dent. 14 x 14¼



carta grigia
gomma scadente



lire 25 espresso NS

Lettera da Pisa a Catania del 17 agosto 1951, affrancata per lire 25.
Tariffa per lettera sino a 15 grammi lire 25, in vigore dall'1 agosto 1951.

lire 25

filigrana ruota alata I tipo - dent. 14 x 14¼



carta grigia
gomma scadente



lire 25 espresso CD

Cartolina postale espressa da Napoli a Brescia del 2 aprile 1948, affrancata per lire 33.
Tariffa per cartolina postale lire 8 + espresso lire 25, in vigore dall'1 agosto 1947..

lire 30

filigrana ruota alata I tipo - dent. 14 x 14¼



carta grigia
gomma scadente



lire 30 espresso NS

Lettera espresso da Siracusa a Catania del 19 marzo 1950, affrancata per lire 60.
Tariffa per lettera sino a 15 grammi lire 20 + espresso lire 40, in vigore dal 10 aprile 1949.

lire 50

filigrana ruota alata I tipo - dent. 14 x 14¼



carta bianca
gomma chiara



lire 50 espresso NS - Italia Lavoro lire 10 e lire 15 DB

Lettera espresso da Roma a Catania del 31 gennaio 1952, affrancata per lire 75 (rispedita).
Tariffa per lettera sino a 15 grammi lire 25 + espresso lire 50, in vigore dall'1 agosto 1951.

lire 50



carta bianca
gomma chiara



filigrana ruota I tipo
dent. 14 x 14¼



filigrana ruota III tipo
dent. 14 x 14¼



lire 50 espresso filigrana ruota I ND - lire 60 Italia lavoro DA

Lettera servizio notificazione atti giudiziari da Palermo ad Alimena del 28 aprile 1954, affrancata per lire 170. Tariffa manoscritti lire 30 + raccomandazione per lettere aperte lire 35 + avviso ricevimento raccomandato lire 55 + espresso lire 50, in vigore dall'1 agosto 1951.

RACCOMANDATA
ESPRESSO

AVV. NINO SCUDERI
PROCURATORE LEGALE
PIAZZA S. FRANCESCO D'ASSISI, 11
CATANIA - TELEF. INTERC. 12-203

ILL/MO

SIG. AVV. CAV. RAFFAELE TOMMASI ROSSO
Corso Francesco Crispi N.38

MODICA ALTA



CATANIA FERROVIA
R N° 1323

ESPRESSO
Mod. 24

lire 50 espresso filigrana ruota III ND - Italia Lavoro lire 50 SA - lire 5 DB - lire 100 DB
Lettera raccomandata espresso da Catania a Modica Alta del 16 maggio 1953, affrancata per lire 255.
Tariffa per lettera di 6 porti sino a 90 grammi lire 150 + raccomandata lire 55 + espresso lire 50,
in vigore dall'1 agosto 1951.

lire 50

filigrana ruota alata I tipo - dent. 14 x 14¼



carta bianca
gomma chiara



lire 50 espresso CS - lire 25 Italia lavoro SB

Lettera da Portopalo a Siracusa del 12 giugno 1953, affrancata per lire 75.

Tariffa per lettera sino a 15 grammi lire 25 + espresso lire 50, in vigore dall'1 agosto 1951.

lire 60

filigrana ruota alata I tipo - dent. 14 x 14¼

ND 

carta grigia
gomma scadente



lire 60 espresso ND

Lettera espresso da Roma a Catania del 26 aprile 1951, affrancata per lire 60.
Tariffa per lettera sino a 15 grammi lire 20 + espresso lire 40, in vigore dall'1 gennaio 1950.

lire 60

filigrana ruota alata I tipo - dent. 14 x 14¼



carta grigia
gomma scadente



lire 60 espresso NS

Lettera espresso da Catania a Siracusa del 27 luglio 1951, affrancata per lire 60.
Tariffa per lettera sino a 15 grammi lire 20 + espresso lire 40, in vigore dall'1 gennaio 1950.

lire 60

filigrana ruota alata I tipo - dent. 14 x 14½



carta grigia
gomma scadente



lire 60 CS - lire 15 Italia Lavoro DB

Lettera espresso da Palermo a Catania del 9 maggio 1952, affrancata per lire 75.
Tariffa per lettera sino a 15 grammi lire 25 + espresso lire 50, in vigore dall'1 agosto 1951.

lire 50

filigrana stelle - dent. 14 x 14¼



I tipo



II tipo



65°D

Il tipo

carta bianca



COMUNE DI FRANCOFONTE

PROVINCIA DI SIRACUSA

TIPOGRAFICO - S. SOFIA DI ROMAGNA

Personale

Espresso



Ill.mo

Avv. C O R P A C I

Commissione Provinciale di Controllo presso la
Amministrazione Provinciale

S I R A C U S A

lire 50 espresso 65° S

Lettera da Francofonte a Siracusa del 21 settembre 1957, affrancata per lire 75.

Tariffa per lettera sino a 15 grammi lire 25 + espresso lire 50, in vigore dall'1 dicembre 1857.

Le annotazioni **sinistra** e **destra** indicano la posizione delle lettere rispetto alla ruota alata, con il francobollo al verso e la base rivolta verso il basso.

FILIGRANA LETTERE



filigrana ruota alata I tipo

SINISTRA

DESTRA



7/10



9/10



filigrana ruota alata III tipo



9/10



5/10

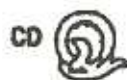

filigrana ruota alata I tipo



6/10



FILIGRANA LETTERE



filigrana ruota alata I tipo

SINISTRA

DESTRA



3/10



7/10



6/10



8/10



8/10



5/10