

# La Democratica

**Usi Postali - 1° ottobre 1945 - 31 dicembre 1952**

## CENNI STORICI

Il 1° Ottobre 1945, in periodo di transizione tra il Regno e la Repubblica Italiana, viene alla luce la serie ordinaria "Democratica" a tutti gli effetti considerata la prima serie della Repubblica anche se nata appunto in periodo Luogotenenziale. Composta per un totale di 40 francobolli di cui 23 ordinari, 7 di posta aerea e 10 espressi, emessi in varie riprese, ebbe validità postale fino al 31 dicembre 1952 per la sua gran parte.

Nel periodo di sua validità, 8 anni, 3 mesi e 21 giorni, ebbe a coprire 8 periodi tariffari per l'interno e 6 per l'estero a significare, oltre ad una sostanziale variazione di regime politico rispetto al passato, un periodo altamente inflattivo tale da comportare variazioni tariffarie quasi ogni anno.

Nei primi due periodi tariffari si evidenziano in particolare le combinazioni con i francobolli di emissioni precedenti: fino al 30.6.1946 con i francobolli di Regno della serie ordinaria Imperiale; con francobolli di R.S.I., tollerati in alcuni territori del nord fino al dicembre.

Dopo l'ottobre 1950 si avranno concomitanze con la serie che la sostituirà, l'Italia al Lavoro.

## PIANO DELLA COLLEZIONE

La collezione presentata si propone di illustrare in chiave storico postale, l'importante periodo storico politico Italiano che vede il passaggio dalla Monarchia alla Repubblica, attraverso gli usi postali per l'interno, per l'estero e gli usi diversi e a denaro, di norma mediante i documenti ritenuti maggiormente interessanti e seguendo per ogni capitolo tariffario, un ordine crescente di affrancature, passando da affrancature di porti semplici a quelle con accessori (raccomandate - espressi - assicurate - fermo posta - posta aerea ecc.), il tutto suddivisa in 10 capitoli di seguito elencati

Primo capitolo : Usi nel 1° giorno di emissione

Secondo capitolo : documenta gli usi per l'interno dei francobolli emessi l'1.10.1945 in combinazione con francobolli di Regno, R.S.I., Luogotenenza - periodo tariffario 1.10.1945 - 31.1.1946

2/a : periodo tariffario per l'estero dall'1.10.1945 al 31.3.1946

Terzo capitolo : periodo tariffario per l'interno dall'1.2.1946 - 24.3.1947

3/a : periodo tariffario per l'estero 1.4.1946 - 31.8.1947

Quarto capitolo : periodo tariffario per l'interno 25.3.1947 - 31.7.1947

Quinto capitolo : periodo tariffario per l'interno 1.8.1947 - 10.8.1948

5/a : periodo tariffario per l'estero 1.9.1947 - 10.8.1948

Sesto capitolo : periodo tariffario per l'interno 11.8.1948 - 9.4.1949

6/a : periodo tariffario per l'estero 11.8.1948 - 31.12.1949

Settimo capitolo : periodo tariffario per l'interno dal 10.4.1949 - 31.12.1949

Ottavo capitolo : periodo tariffario per l'interno 1.1.1950 - 31.7.1951

8/a : periodo tariffario per l'estero 1.1.1950 - 31.8.1951

Nono capitolo : periodo tariffario per l'interno 1.8.1951 - 31.12.1952

9/a : periodo tariffario per l'estero 1.9.1951 - 31.12.1952

Decimo capitolo : Usi particolari - su moduli postali e servizio a denaro

## BIBLIOGRAFIA

Ge D. Carraro : Sassone catalogo specializzato della Repubblica

Cif : Unificato di storia postale

F. Filanci, E. Angelieri : servizi postali in Italia - storia e tariffe 1861-1985

F. Filanci - D. Bogoni : La serie della ricostruzione Democratica - Poste Italiane 1995

Carraro - Sirotti : Il 100 lire della Democratica - Sassone 2003

Stefano Orlandi : La storia della Democratica negli usi per l'interno - Vaccari 2000

**NB:** I documenti che riportano perizie peritali, viene segnalato a fine didascalia descrittiva, con una C per certificato e F per firma.

## CAPITOLO 1 - 1° Giorno di emissione della serie "1.10.1945"

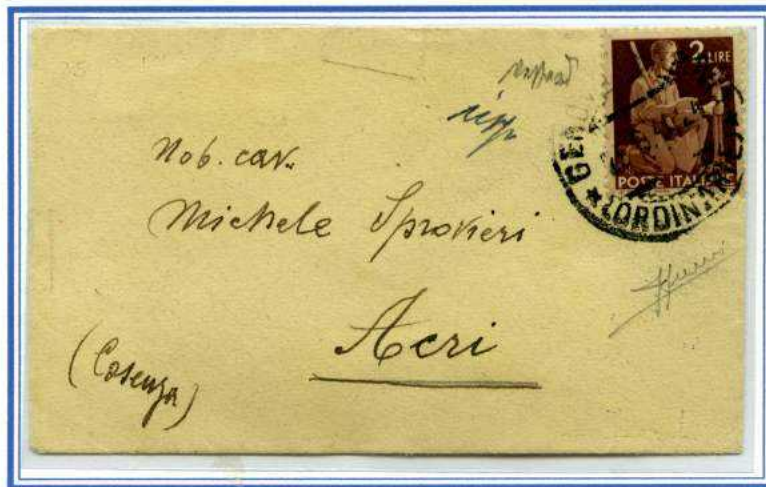

25.9.1945 - Lettera del 1° porto per interno da Genova a Aciri (Cosenza) bollo di arrivo 27.9.1945  
Affrancata per £. 2 come lettera  
RARISSIMO uso del francobollo da £. 2 sei giorni prima della data ufficiale dell'emissione  
con questa conosco solo tre casi di data precedente all'emissione (C + F)



1.10.1945 - Lettera del 1° porto da Mirano a Scorze.  
Tariffa perfetta 2 £. (Fx2)

# CAPITOLO 1 - 1° Giorno di emissione della serie "1.10.1945"



1.10.1945 - Cartolina avviso di Ricevimento di Assegno da Napoli 10 (Piazza Garibaldi) a Vomero affrancata con Democratica cent. 20 x 3 + Imperiale cent. 20 x 2 (valori gemelli) soprastampati "Governo Militare Alleato" Valori gemelli Ad a oggi unico caso conosciuto di tale affrancatura mista e impreziosita dal 1° giorno d'uso della serie Democratica (C)



28.7.1946  
Lettera del 1° porto Espresso per interno da Bitritto a Bari. Tariffa perfetta 21 £. 6 £. lettera + 15 £. espresso

La lettera esposta rappresenta il rarissimo uso nel primo giorno di emissione dell'espresso 15 £. Democratica nel già raro breve periodo (4 giorni) in cui copriva, in uso secco, il porto per diritto di espresso. (C + Fx3)

capitolo 1 - 1° giorno d'emissione



1.10.1945 - Lettera del 2° porto per interno da Stazione Segnali S.Agata Gallipoli (LE) a Taranto (Arsenale Militare) bollo di arrivo Distaccamento Arsenale Militare Taranto (2.10.1945) Tariffa perfetta 4 £.



10.5.1946 - Lettera del 1° porto per Espresso per interno da Siena a Bergamo.

Tariffa perfetta 14 £. (4 £. lettera + 10 £. espresso)

“Il francobollo da 4 £. è l'unico ordinario emesso durante il periodo di reggenza di Umberto II ( 10.5.1946 ) Questo francobollo probabilmente non venne subito distribuito su tutto il territorio italiano, rendendolo così di difficile reperibilità in uso su documento, già nei primi giorni di giugno e addirittura molto raro nel mese di maggio.

La lettera esposta, impreziosita dall'uso dei valori gemelli Espresso (Democrazia a Turrina), rappresenta il rarissimo uso nel suo primo giorno di emissione. Ad oggi è l'unica affrancata per espresso a me nota (C+Fx2)

## CAPITOLO 2

Uso dei francobolli emessi l' 1.10.1945  
e in abbinamento con francobolli R.S.I. - Imperiale - Luogotenenza  
(periodo tariffario per l'interno 1.10.1945 - 31.1.1946)



23.12.1945  
Cartolina Illustrata da  
San Remo a Diano Marina  
in perfetta Tariffa  
della Repubblica Sociale  
Cent.50  
in affrancatura mista con  
emissioni R.S.I. e Regno  
(F)



30.12.1945 - Cartolina illustrata per interno da Bologna a Livorno  
Tariffa perfetta £. 1,20 in affrancatura mista di 3 periodi Politici,  
Imperiale cent.35 + R.S.I. Tamburino cent.75 Senza Filigrana e cent. 10 Democratica  
Rarissimo uso misto Democratica - Tamburino Senza Filigrana, ad oggi non conosco altri casi  
(Cx2+F)



24.11.1945 - Cartolina illustrata Firma e Data da Verona a Modena  
Tariffa perfetta Cent.40  
Raro uso isolato in questa tariffa (C)

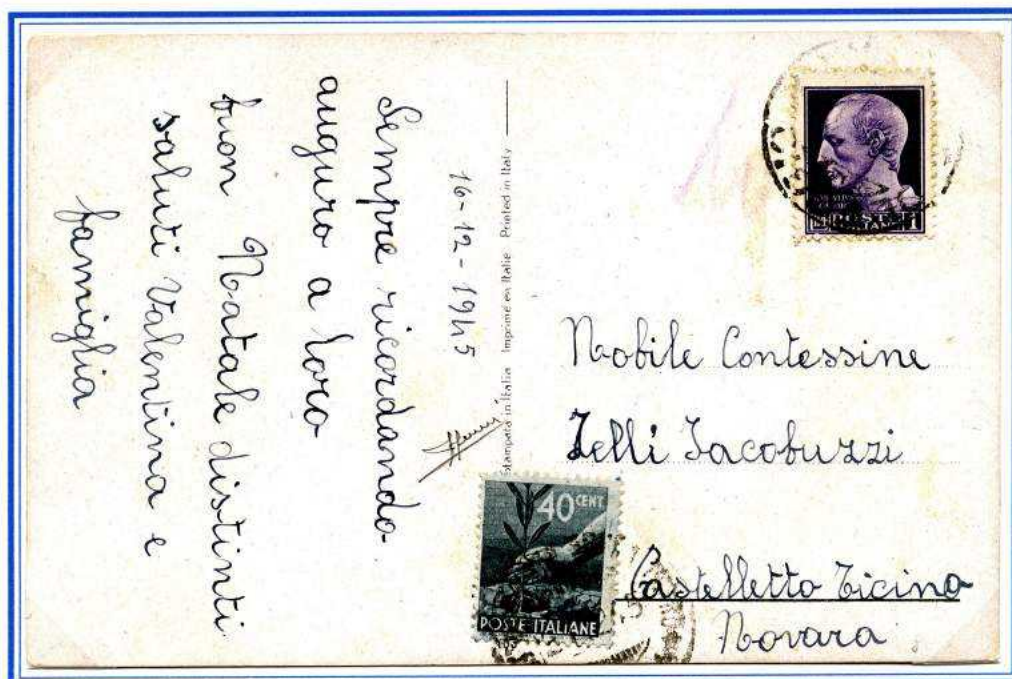

16.12.1945 - Cartolina illustrata per interno da Oleggio a Castelletto Ticino.  
Tariffa perfetta 1,20 £., affrancata con 1 £. in difetto di 20 cent.  
tassata in arrivo per il doppio del porto mancante 40 cent.con un valore da  
40 cent. Democratica,in uno dei più rari usi isolati di questo valore (F)



6.12.1945 - Stampe del 1° porto per interno da Brebbia a Varese  
Tariffa perfetta 1 £. "(C)



27.1.1946 - Cartolina postale per città Bologna x Bologna.  
Tariffa perfetta 60 cent. (cartolina Impero 50 cent. risposta) (C)

capitolo 2 - periodo tariffario per interno 1.10.1945 - 31.1.1946



11.12.1945 - Cartolina Postale Espresso per interno da Chieti a Firenze.

Tariffa perfetta 6,20 £. affrancata per 8 £. (1,20 £.+ 5 £. espresso)

"Affrancatura in eccesso di £.1,80. Si può ipotizzare che il mittente, nel comporre l'integrazione dell'affrancatura, abbia confuso il 2 £. Democratica con il 20 Cent. Democratica, anch'esso dello stesso colore" (C+F)



21.12.1945 - Cartolina illustrata Espresso per interno da Basiliano a Verona.

Tariffa perfetta 3 £. (cent.50 + 2,50 £. exp.)

"Notevole accoppiamento di 4 emissioni diverse riguardanti tre periodi: Regno - R.S.I. - Luogotenenza" (C)



10.1.1946  
 Lettera del 1° porto  
 per interno da  
 Mestre a Roma.  
 Tariffa perfetta 2 £.  
 in affrancatura mista  
 con emissioni R.S.I.  
 e Luogotenenza (F)



25.1.1946 - Lettera del 1° porto con Corriere Espresso S.A.B.E. per interno da Bagnarola (Udine) a Firenze  
 Tariffa perfetta 2 + 10 £. (2 £. lettera + 10 £. S.A.B.E.) bolli di arrivo (F)

*Il Ministero delle Comunicazioni concesse alla Società SABE la possibilità di effettuare con propri mezzi il collegamento postale nei due sensi fra Firenze, la Venezia Giulia e il Friuli. La Direzione provinciale P.T. di Firenze confermò la concessione. Il regolamento disponeva che oltre l'affrancatura della lettera, venivano applicati sulla lettera uno o più francobolli dell'emissione creata per per questo servizio*

14.11.1945  
Lettera del 1° porto  
per interno da  
POSTA MILITARE N.92  
a Chieti  
Tariffa perfetta 2 £.  
"Rare le affrancature  
con Democratica da  
uffici di  
Posta Militare"

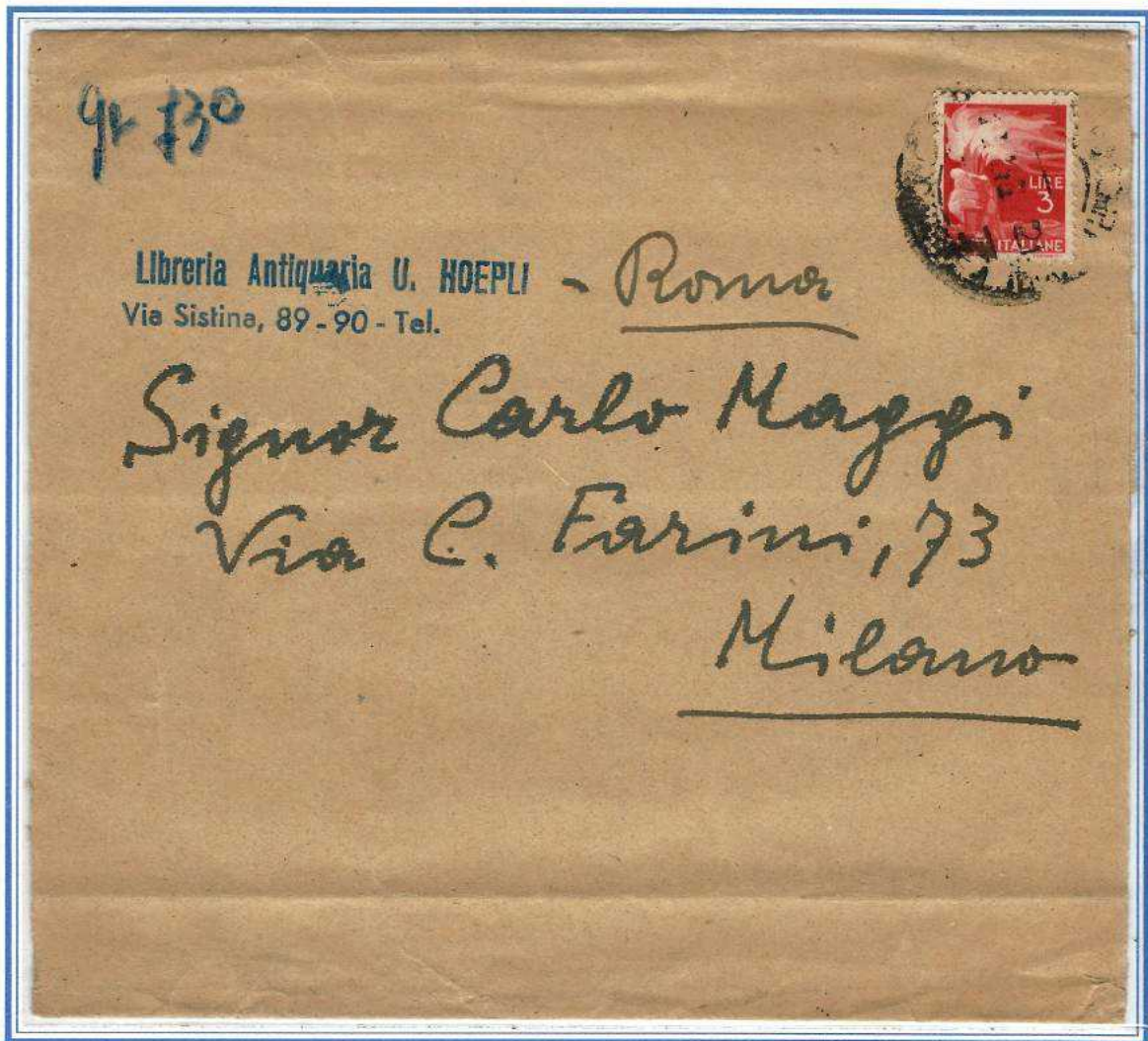

22.1.1946 - Fascia per Pieghi Editori di 15 porti per interno da Roma a Milano.  
Tariffa perfetta Editori £.3 (cent.20 x 15 = £.3) In base alla normativa, la spedizione di pieghi editori aveva un massimo di 700 gr., in questo caso venne fatta eccezione in quanto il plico fuoriusciva di 30 gr. (manoscritto 730 gr.) venne comunque inoltrata correttamente in tariffa Editori.



26.10.1945  
Lettera del  
1° porto  
Raccomandata  
per interno da  
Pordenone a  
Montelupo  
Fiorentino.  
Tariffa perfetta  
7 £.  
(2 £. lettera +  
5 £. raccomandata)



18.11.1945 - Lettera del 2° porto + 2 porti di Posta Pneumatica per interno da Roma a Pistoia.  
Tariffa perfetta 5,40 £. (2 x 2 £. = 4 £. lettera + 0,60 + 0,80 = 1,40 £. 2 porti posta pneumatica)  
"Rari i doppio porto di Posta Pneumatica" (C)



7.1.1946  
 Lettera del  
 1° porto  
 Raccoman-  
 data per  
 interno da  
 Roma a  
 Urbino.  
 Tariffa  
 perfetta  
 7 £.  
 (2£.+5 £.  
 raccomanda-  
 ta)  
 Il  
 Francobollo  
 da 2 £.  
 Espresso -  
 Aereo,  
 ha  
 soprastampa  
 PM-(F)



28.12.1945 - Lettera del 2° porto Raccomandata Espresso per interno da Roma a Genova.  
 Tariffa perfetta 14 £. (£. 2 x 2 lettera + 5 £. espresso + 5 £. raccomandata) (F)



4.1.1946 - Lettera di 3 porti Raccomandata per interno da Cosenza a Amantea (CS).

Tariffa perfetta 11 £. (£. 2 x 3 lettera = £.6 + 5 £. raccomandata)

Rarissima affrancatura composta dai Gemelli da £.2

Democratica + Monumenti Distrutti soprastampato + Falso di Amantea,

questa risulta essere una delle pochissime lettere affancate con Democratica e Falso di Amantea, impreziosita dalla contemporanea presenza di valori gemelli (falso e autentico) Monumenti Distrutti + £.2 Democratica e della Raccomandata, la quale passava obbligatoriamente tra le mani di un impiegato postale. (Cx2 +F)

capitolo 2  
 periodo tariffario  
 per interno  
 1.10.1945 - 31.1.1946



9.12.1945  
**Manoscritti Raccomandati  
 con Lettera  
 da Milano a Torino  
 poi Vercelli.**  
**Tariffa perfetta 6,80 £.**  
 (2,40 £. manoscritti +  
 2,40 £ raccomandata aperta  
 + 2 £. lettera)

Raro documento,  
 mi risulta ad oggi essere  
 una delle affrancature non  
 filateliche con  
 più alto numero di  
 Posta Pneumatica cent. 60  
 ad uso posta ordinaria,  
 con francobolli della  
 Democratica. (C + F)

capitolo 2 - uso dei francobolli emessi l'1.10.1945  
in abbinamento con R.S.I. - per interno



3.11.1945  
**Manoscritti 9 porti  
 con Lettera  
 Raccomanda**  
 tariffa perfetta 13,20 £.  
 ( 8,80 £. manoscritti 9 porti  
 2 £. lettera  
 2,40 raccomandata aperta)

viene presentata copia ridotta  
 in quanto le dimensioni reali  
 della missiva risultano essere:  
 cent. 15 x 35,5



13.11.1945 - Assicurata del 4° porto per 10.000 £. per interno da Verona a Adria.  
Tariffa perfetta 215 £. (2 £. x 4 = 8 £. + 2 £. a/r + 5 £. raccomandata)  
(4 £. per le prime 200 £. assicurate + 4 £. ogni 50 £. successive = 200 £.)





**28.1.1946 - Parziale fronte di Assicurata da Roma per interno (Perugia).**

La lettera poi ritagliata, era facente parte dell'archivio di nota ditta di Perugia e presumendo che il ritaglio comprenda tutta l'affrancatura si può presumere tale tipo di tariffa:

Lettera di 10 porti Assicurata per forza maggiore per 23.500 £.

**lettera 10 porti £. 2 x 10 = 20 £. + raccomandata 5 £. + assicurata + foza maggiore prime 200 £. (£.4 + 2 = 6 £. + ogni 100 £. forza maggiore 2 + 1 £. = £.3 x 233 = 699 £. per un totale di 730 £.)**

**Rara affrancatura recante l'uso tardivo del 50 £. Imperiale, impreciosito dall'uso contemporaneo del gemello da 50 £. Democratica (C+F)**

CAPITOLO 2/

Uso dei francobolli emessi l'1.10.1945 e in abbinamento con francobolli R.S.I. Imperiale - Luogotenenza (periodo tariffario per l'Estero 1.10.1945 - 31.3.1946)



2.11.1945  
Cartolina Postale  
da Pescara a  
Männedorf (Svizzera)  
Tariffa perfetta 3 £. (F)



21.3.1946  
Cartolina Postale  
da Ferrara a Berna  
(Svizzera)  
Tariffa perfetta 3 £.  
affrancata per £. 6  
in Tariffa Ufficiosa.

La suddetta tariffa ufficiosa fu fonte di una notizia data dai giornali dell'epoca che citavano "dal primo Febbraio tariffe raddoppiate" Gli Italiani si trovarono di fronte al terzo consecutivo raddoppio dall'1.10.1944 che in realtà non era un vero raddoppio. Nel caso delle tariffe estere il cambio fu l'1.4.1946 da (£.3 a £.10) ma come in questo caso venne automatico da parte del mittente affrancare per il doppio della tariffa cartolina £.3, a seguito appunto delle notizie divulgate, pagando in questo caso addirittura il doppio

**RARA affrancatura**



3.12.1945  
 Lettera del 1° porto  
 per estero da  
 Roma a Cincinnati  
 (USA)  
 Tariffa perfetta 5 £.  
 "uso improprio del P.A.  
 3,20 £. come ordinario,  
 ma tollerato" (F)



11.12.1945  
 Lettera del 1° porto  
 Raccomandata  
 per estero da  
 Roma a Queenstown  
 (South Africa)  
 Tariffa perfetta 15 £.  
 (5 £. + 10 £. raccoma.)  
 Valori Gemelli 2 £.  
 Rara destinazione (F)



9.12.1945 - Lettera del 1° porto Raccomandata Espresso da Merano a Etziken (Svizzera)  
Tariffa perfetta 25 £. (5 £. lettera + 10 £. raccomandata + 10 £. espresso)



27.3.1946 - Lettera del 1° porto + Posta Aerea da Milano a New York.  
Tariffa 36 £. affrancata per 40 £. (5 £. lettera + 31 £. aerea) (valori gemelli 10 £.) (F)

capitolo 2/a - periodo tariffario per estero 1.10.1945 -31.3.1946



2.3.1946 - Lettera del 1° porto + Posta Aerea da Guastalla a New York (USA)  
Tariffa perfetta 36 £. (5 £. lettera + 31 £. aerea)  
2° giorno della riapertura dei trasporti via aerea per i paesi extra Europei (F)



6.3.1946 - Lettera del 1° porto + 2 porti di Posta Aerea per estero da Torino a New York (USA)  
Tariffa perfetta 67 £. (5 £.+ 31 £.x 2 = 62 £. aerea) (Fx2)



17.1.1946 - Lettera Posta per Pri gionieri Internati civili di Guerra da Siena a Bombay.

La missiva godeva della Franchigia Postale, corrispondenza della C.R.I.

“Annullo guller “CROCE ROSSA IT.PRIG.GUERRA V. PUGLIE” il mittente, come risulta manoscritto (aerea - air mail) affrancò probabilmente la lettera per l'importo di 5 £. quale soprattassa per la spedizione aerea, anche se nel periodo in questione il servizio non era attivo. (F)



5.3.1946 - Lettera del 1° porto + posta aerea per estero da Roma a Parigi. - Tariffa perfetta 25 £.

( Meccanico scalpellato 9 £. + 16 £ integrati con francobolli Democratica + Regno + Luogotenenza, francobollo da 5 £. Lupa s.f.al retro) non comune affrancatura mista francobolli + meccanica rossa.

### CAPITOLO 3

## Cambio tariffario per interno 1.2.1946 - 24.3.1947



2.3.1946  
Cartolina Postale  
per interno da  
Luzzara a Bologna.  
Tariffa perfetta 3 £.  
(cartolina Imperiale  
Opere del Regime C 76  
domanda) (F)



21.4.1946  
Cartolina Postale  
per interno da  
Bologna a Firenze.  
Tariffa perfetta 3 £.  
(Cartolina Postale  
Impero)

capitolo 3 - cambio tariffario per interno 1.2.1946 - 24.3.1947

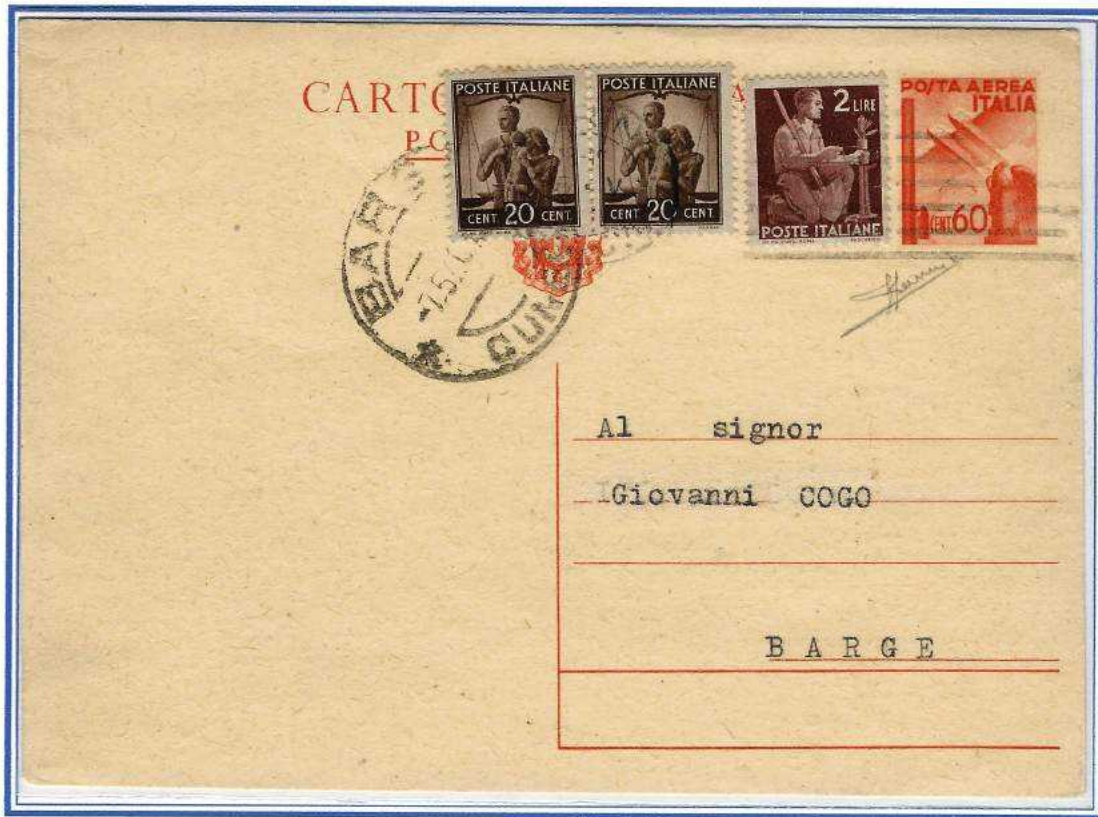

6.5.1946  
 Cartolina Postale  
 per interno da  
 Torino a Barge.  
 Tariffa perfetta 3 £.  
 (Cartolina Postale  
 Imperiale Posta Aerea)  
 (F)



14.10.1946  
 Cartolina Postale  
 per interno da  
 Forlì a Siena.  
 Tariffa perfetta 3 £.  
 (Cartolina Postale  
 Imperiale Posta Aerea)  
 (F)





13.9.1946  
Cartolina Postale  
per interno da  
Ozieri a Sassari.  
Tariffa perfetta 3 £.  
(Cartolina Postale  
imperiale Posta Aerea  
Soprastampato  
£.1/20/0,60)



11.12.1946  
Cartolina Postale  
per interno da  
Viterbo a Roma.  
Tariffa perfetta 3 £.  
(Cartolina Postale  
Imperiale Posta Aerea  
soprastampato  
£.1,20/0,70)  
affrancata in eccesso  
cent. 20  
usuale del periodo

capitolo 3 - cambio tariffario per interno 1.2.1946 - 24.3.1947



22.5.1946  
 (RE di MAGGIO)  
 Cartolina Postale  
 per interno da  
 Subbiano  
 a Cremona.  
 Tariffa perfetta 3 £.  
 (Cartolina Postale  
 Imperiale cent.75) (F)

16.3.1946  
 Cartolina Postale  
 per interno da  
 Macomer a Cagliari  
 Tariffa perfetta 3 £.  
 (Cartolina Postale  
 Imperiale  
 soprastampata  
 "Mascherina"  
 £.1,20/0,30)  
 affrancata in eccesso  
 cent.20  
 usuale del periodo  
 (C+F)

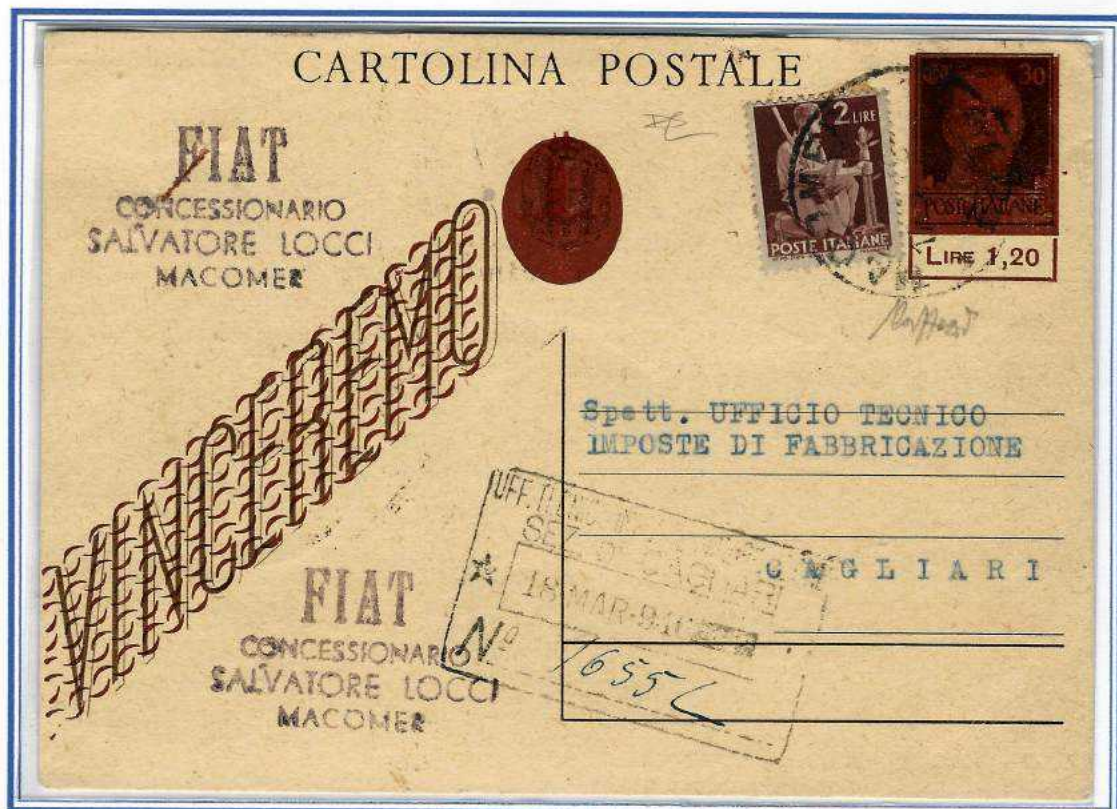



25.8.1946 - Cartolina Postale per interno da Vigolo Vattaro a Perugia.

Tariffa perfetta 3 £. affrancata in eccesso cent. 10

Rarissimo uso in Repubblica di tale cartolina in affrancatura aggiunta con Democratica. (Cx2)



23.9.1946 - Cartolina Postale Espresso per interno da Cesena a Roma

Tariffa perfetta 13 £. (3 £. cartolina + 10 £. espresso)

Rara affrancatura mista di 3 periodi (Regno - RSI - Luogotenenza)

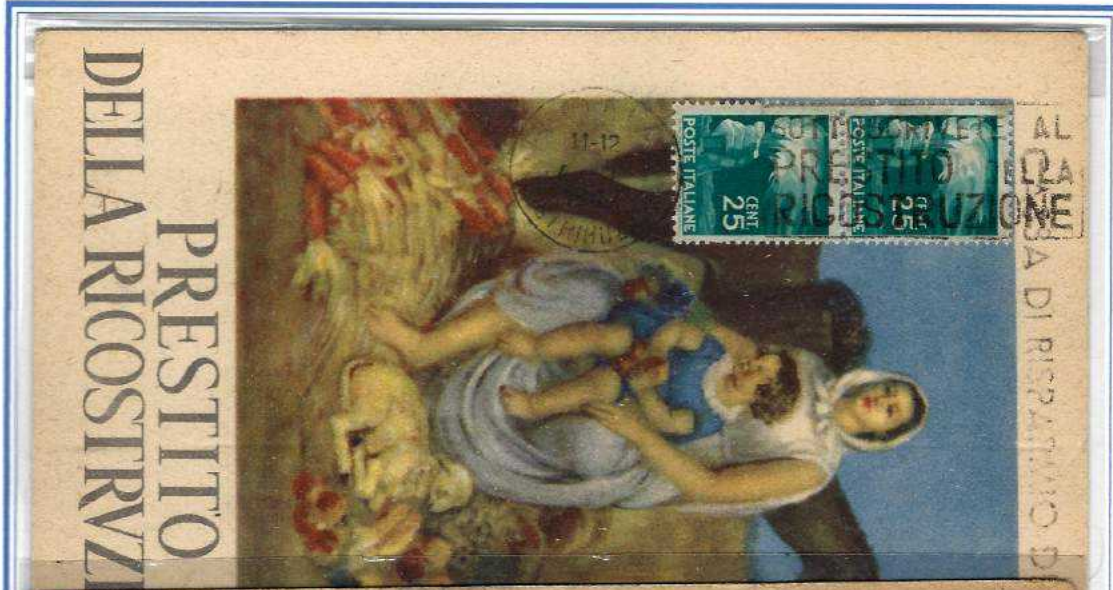

4.1.1947 - Cartolina del Prestito della Ricostruzione "firma e data" Tariffa ridotta 50% cent.50



26.12.1946 - Cartolina del Prestito della Ricostruzione "cartolina 5 parole" Tariffa ridotta 50% £.1



26.12.1946 - Cartolina del Prestito della Ricostruzione "cartolina illustrata" Tariffa ridotta 50% £.1,50

Giornale della Accademia di Medicina  
di Torino

TIPOGRAFIA EDITRICE  
GIOVANNI CAPELLA  
CIRIÈ



S. E. Dott. Luigi Franchi  
Via S. Francesco da Paola, 18

TORINO



16.9.1946  
Fascetta  
per  
Pieghi  
Editori  
del 2° porto  
per città  
da Torino.  
Tariffa  
perfetta  
1,50 £.  
(cent.0,75x2)

27.6.1946 - Sopracoperta di Piego Editori di 6 porti raccomandati per in terno da Roma a Terni.

Tariffa perfetta 8,25 £. (cent.0,75 x 6 = 4,50 £. + 3,75 £. raccomandata editori)

“ i 5 francobolli da 5 cent. Imperiale, poterono essere utilizzati solo per altri pochi giorni ed è per questo che il 10.10.1946 venne emesso il francobollo da 25 cent. Democratica a sostituzione per le speciali tariffe ridotte, come in questo caso”

064508  
PALAZZO VOLONTA' DI ROMA  
Via OMBRONE  
PALAZZO PROPRIO

TARIFFA RUMITA  
(R. Decr. 2187/27-9-1923)  
Mitten (Lett. 56519 UR. 3. 4-12)  
della Dir. Prov. RP. P. Roma

STAMPE RACCOMANDATE

Autorizzazione Ministeriale: 974761 - 980351 del 9 Dicembre 1943

Signor *Natalini* *880*

*Via Rivo 118*

100. 205

*Via Rivo 118*  
*7 Corso Ceres*

6 Posti 0,75  
1,75 ind

Spedizione in abbonamento postale - Perugia - III Gruppo

# IL FORO ITALIANO

RACCOLTA GENERALE DI GIURISPRUDENZA CIVILE, COMMERCIALE, PENALE E AMMINISTRATIVA

## LA MASSIMARIA DEL FORO ITALIANO

RACCOLTA GENERALE DI SENTENZE DELLA CASSAZIONE CIVILE

Piazza Borghese, 3 - ROMA (109)



b) I reclami per qualunque fascicolo non ricevuto debbono essere trasmessi immediatamente dopo il ricevimento del fascicolo successivo. In caso diverso, i fascicoli richiesti verranno spediti soltanto contro rimessa anticipata del loro importo.

|          |                 |          |
|----------|-----------------|----------|
| 6155     | Al Municipio di | ROVERETO |
| 10528    |                 |          |
| (Trento) |                 |          |



Ignori...  
te pre... di non omet...  
nal, in qualsiasi comuni...  
zione a noi diretta, l'indica...  
zione del proprio numero di...  
abbonamento o, meglio, di un...  
re l'indirizzo stampato col...  
quale ricevono i fascicoli.

capitolo 3 - cambio tariffario  
per interno 1.2.1946 - 24.3.1947

4.3.1946 - Fascetta per Giornale  
spedizione in abbonamento postale  
Perugia gruppo 3,  
inviata per Raccomandata  
da Città di Castello a Rovereto  
bollo in arrivo Rovereto 9.3.1946  
Tariffa perfetta 3 £. per il solo diritto di  
raccomandata  
" Raro documento postale" (F)

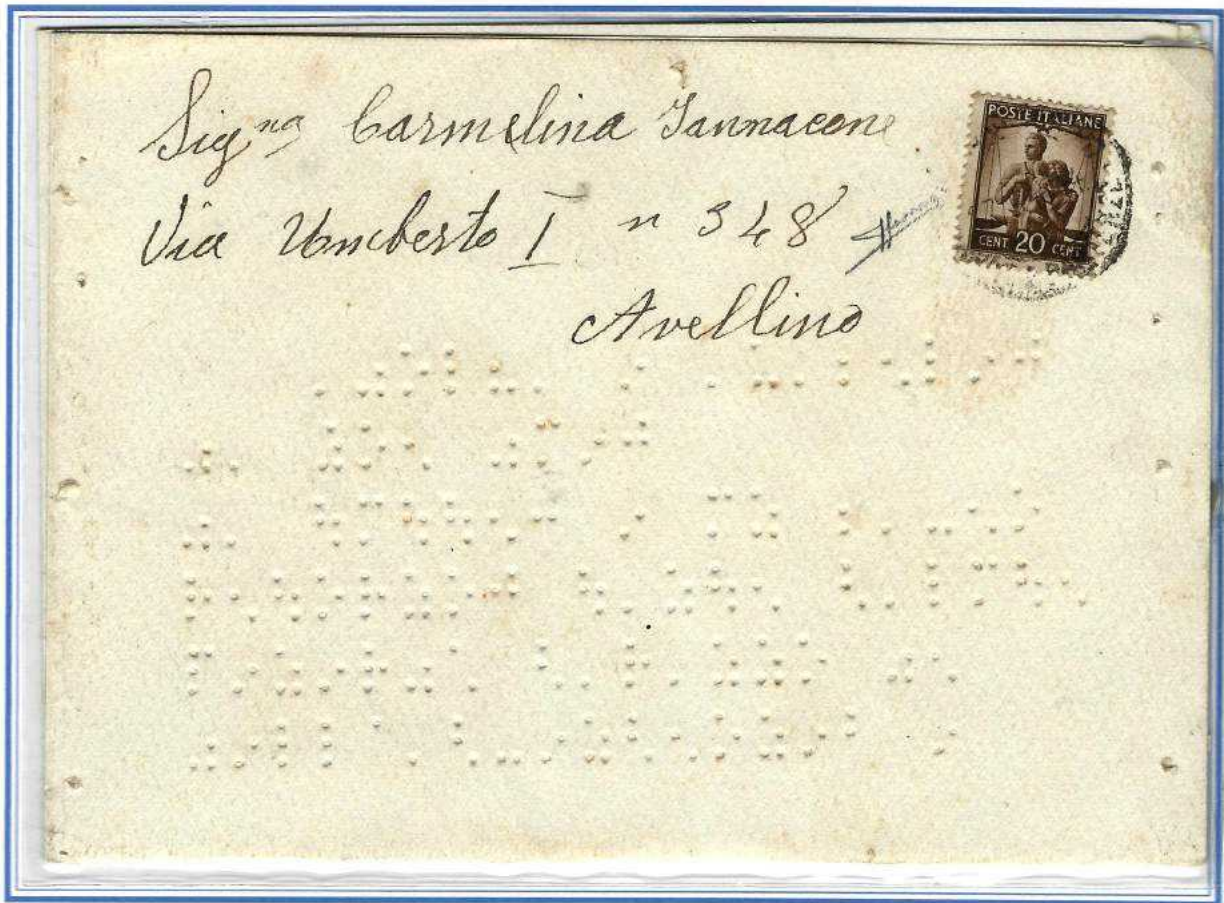

27.5.1946 (Re di Maggio) - Lettera del 1° porto in Braille " corrispondenza non vedenti" per città da Avellino.  
Affrancatura cent.20 insufficiente (la tariffa del periodo era di £.1) tollerata e non tassata per la speciale tipologia della corrispondenza. (F)

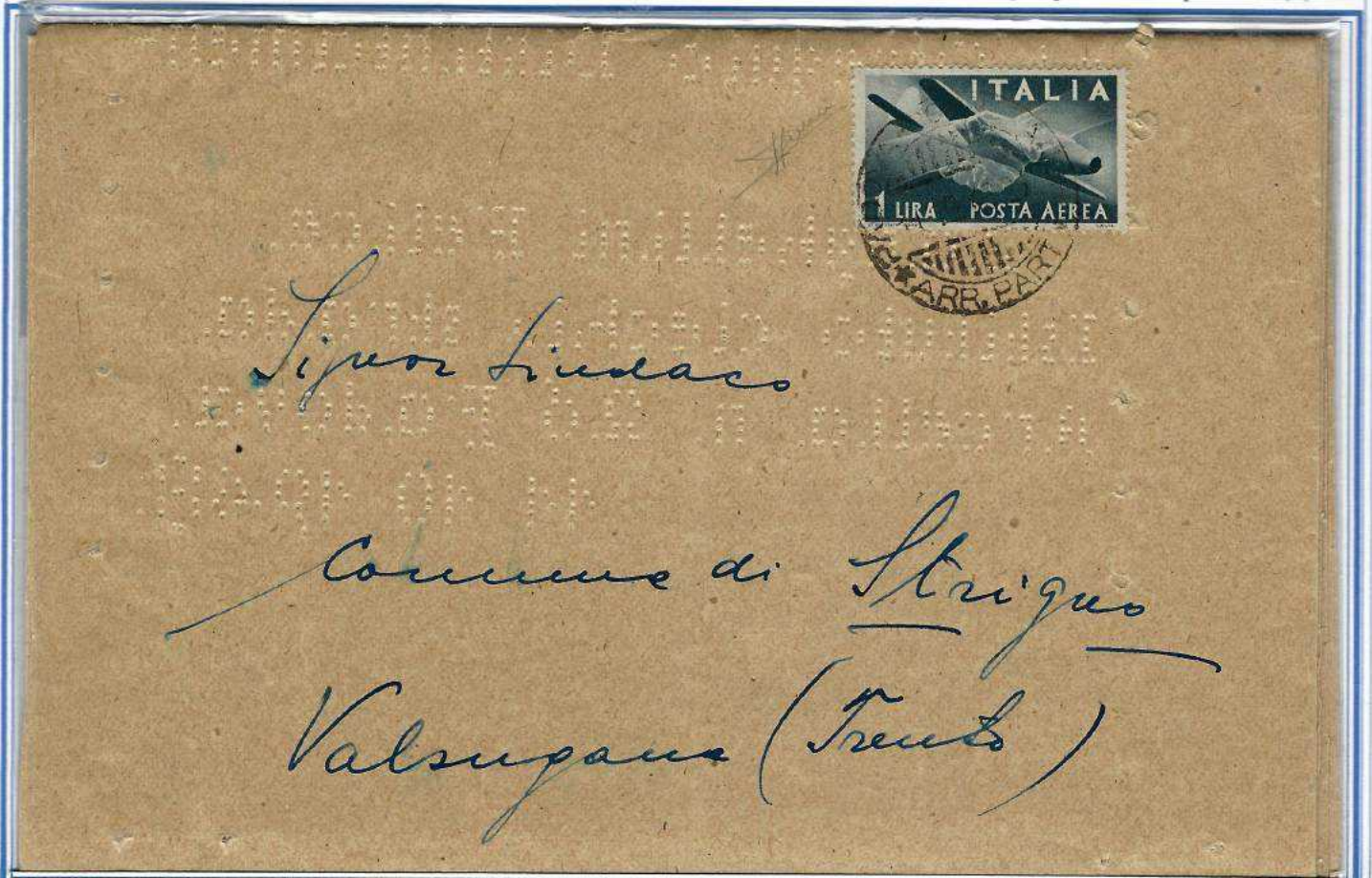

11.9.1946 - Lettera del 1° porto in Braille " corrispondenza non vedenti" per interno da Padova a Valsugana.  
Tariffa perfetta 1 £. (uso improprio ma tollerato del £.1 posta aerea) (C)

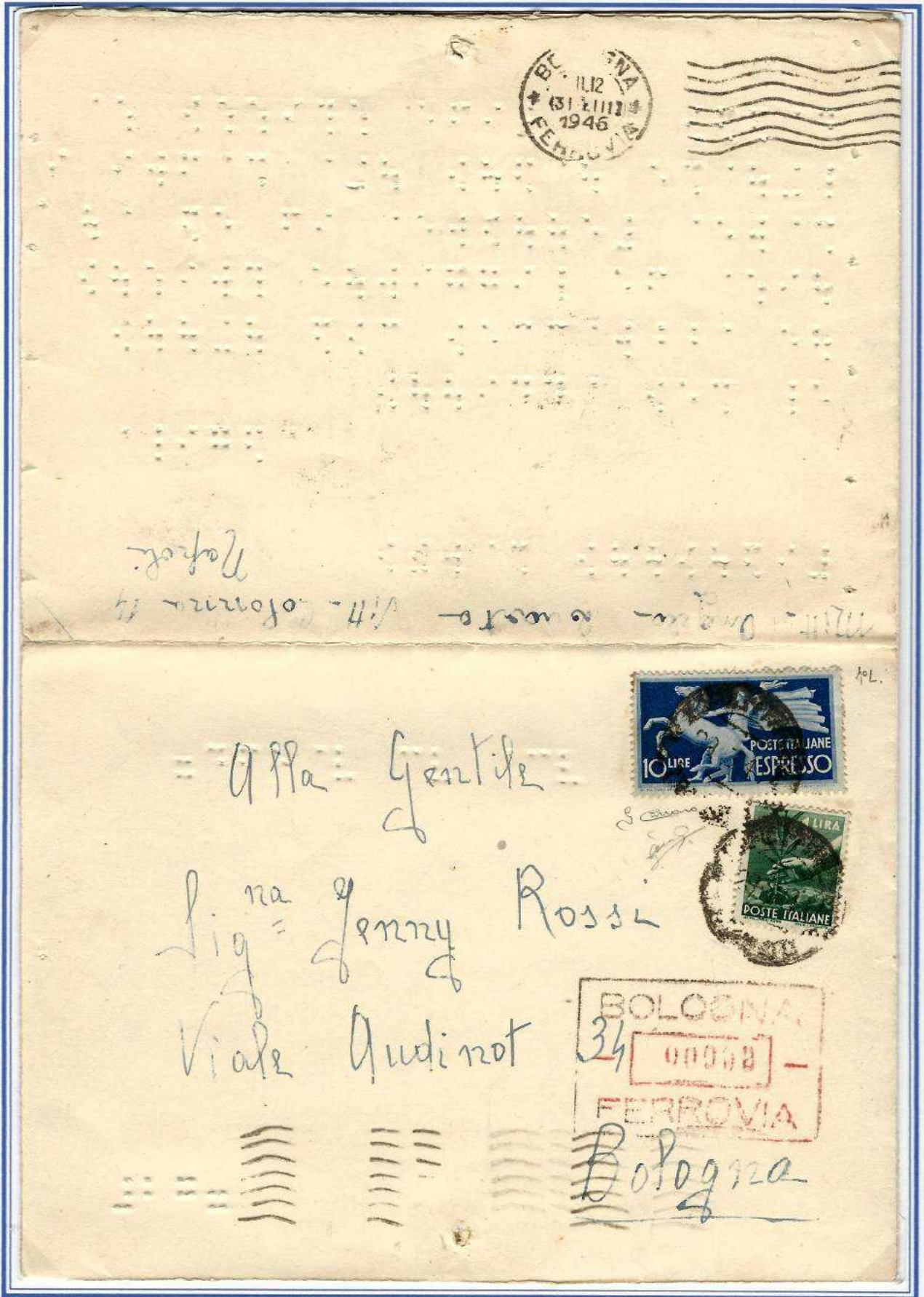

29.3.1946 - Lettera del 1° porto Braille " corrispondenza non vedenti " Espresso per interno da Napoli a Padova.  
Tariffa perfetta 11 £. (1 £ + 10 £. espresso) (C+F)





3.7.1946 - Cartolina Privata per interno da Jesi a Ancona.

Tariffa perfetta 3 £.

“ Ad oggi risulta essere l'unico documento usato in Repubblica,  
affrancato con Democratica + Propaganda di Guerra cent.25 sezionato” (Cx2+Fx2)



13.5.1946 (Re di Maggio) Cartolina Ospedaliera Raccomandata da Siena a Castelnovo Berardega.  
 Tariffa perfetta 8 £. ( cartolina £. 3 + raccomandata aperta £.5) Valori Gemelli 1 £.  
 "Il francobollo da 1 £ Rossini venne tollerato nonostante fosse fuori validità dal 31.12.1943"



24.6.1946  
 Lettera del 1°  
 porto da  
 Milano a Lecco  
 Tariffa perfetta 4 £.

Rarissimo uso dei  
 francobolli  
 Propaganda di  
 Guerra  
 in Repubblica,  
 ad oggi  
 personalmente  
 non conosco  
 altri casi (C)



14.9.1946 - Lettera del 1° porto per interno da Quarona a Vercelli. Tariffa perfetta 4 £.  
 "Rarissima affrancatura, ad oggi risulta essere l'unica lettera usata in Repubblica,  
 Democratica + Marca da Bollo £.1 RSI (fasci della RSI non soprastampati) (Cx2 + F)



9.7.1946  
 Lettera del 1° porto  
 per interno da  
 Torino a Casinalbo  
 Tariffa perfetta 4 £.

Affrancatura non  
 conume mista  
 Democratica +  
 Marca sull'entrate  
 Industria Commercio  
 £.1 RSI (F)

6.7.1946  
 Lettera del 1° porto  
 per interno da  
 Meda a Milano.  
 Tariffa perfetta 4 £.  
 "Rara affrancatura  
 mista Democratica  
 + Marca da Bollo  
 £.1 Luogotenenza  
 con fasci della RSI  
 soprastampati +  
 Cent.30+50 +  
 Cent.20x2 Impero  
 + valori Imperiale  
 con e senza fasci e  
 evidente uso moneta  
 del £.1 Democratica  
 e cent. 10 Imperiale  
 (C+Fx2)



VETRI - CRISTALLI - SPECCHI  
**VIRGILIO TORNIAENTI**  
 VIA ANNUNCIATA, 14 - MILANO (102) - TELEFONO N. 41.81

Spett. Soc. An. C. Bournique

Via Pisanelli 50

BARI

1.6.1946  
 (Re di Maggio)  
 Lettera del  
 1° porto  
 per interno da  
 Milano a Bari.  
 Tariffa perfetta  
 4 £.

Affrancatura  
 non conume  
 nel periodo del  
 Re di Maggio,  
 mista  
 Democratica +  
 Marca da Bollo  
 £.1  
 Luogotenenza.  
 (Fx2)





26.6.1946  
 Lettera del 1° porto  
 da Torino a  
 Trecore Balneario.  
 Tariffa perfetta 4 £.  
 Il francobollo da  
 2 £. P.A. Frecc  
 Soprastampato  
**PM**  
 venne tollerato  
 nonostante fosse  
 fuori  
 validità dal  
 7.8.1945" (C)



27.6.1946  
 Lettera del 1° porto  
 per interno +  
 posta aerea  
 da Cagliari a  
 Trieste  
 Tariffa perfetta 8 £.  
 (4 £. + 4 £. aerea)  
 Valori Gemelli e  
 pregiato  
 uso proprio dei  
 francobolli  
 posta aerea per  
 interno



10.4.1946 - Lettera di 6 porti per interno da Pescara a Roma. - Tariffa perfetta 24 £. (4 £. x 6 = 24 £. lettera)



11.7.1946 - Stampe 1°porto Raccomandate + Assegno da Firenze - Tariffa perfetta 10 £. (1 £. + 5 £. racc. aperta + 4 £. assegno)



14.2.1946 - Lettera del 1°porto Raccomandata per interno da Rosasco a Roma.

Tariffa perfetta 14 £. (4 £. lettera + 10 £. raccomandata)

Uso improprio in emergenza ma tollerati dei 4 francobolli Pacchi Postali soprastampati (F)



18.8.1946 - Lettera del 1° porto ridotta - Raccomandata per interno da Portogruaro a Fossalta di Portogruaro.

Tariffa perfetta 7 £. (lettera ridotta £.2 + raccomandata aperta £.5)

spesso gli ospedali si prendevano la libertà di inviare la propria corrispondenza diretta ai Comuni, applicando la tariffa ridotta del 50° pur non avendone diritto, come in questo caso (F)

Ditta LUIGI SASSONE - MILANO

VIA CARLO CATTANEO N. 2



raccomandata



cav. Dialma Pastanzetti

Porta Bina 44

Arezzo

26.4.1946  
Lettera del  
1° porto  
raccomandata  
per interno  
da Milano  
ad Arezzo  
Tariffa perfetta  
14 £.  
"4 £. lettera +  
10 £. raccoman-  
data"  
Affrancatura  
molto rara,  
una delle 3  
lettere ad oggi  
da me  
conosciute in  
affrancatura  
mista 5 £.  
Imperiale  
fascio con  
Democratica"  
(F)

Dott. Proc. GIULIANO PROPERZI  
Fermo (Marche)

Telefono 19



Egr.

Sig. Avv.° Giorgio Lombardi

Via Montebello 22



ROMA



23.5.1946  
Re di Maggio  
Lettera del 1°porto  
Raccomandata  
per interno  
da Fermo a Roma.  
Tariffa perfetta 14 £.  
(4 £. lettera +  
10 £. raccomandata)  
Raro uso del 4 £.  
in questo periodo  
(C+Fx2)





25.2.1946 - Lettera del 2° porto Raccomandata per interno da Reggio Calabria a Genova.  
Tariffa perfetta 18 £. (2 x 4 £. = 8 £. lettera + 10 £. raccomandata) (C)

19.2.1946  
Lettera  
del 2° porto  
Raccomandata  
per interno da  
Castelluccio  
Superiore  
a Roma.  
Tariffa perfetta  
18 £.  
(2 x 4 £. = 8 £.  
lettera  
+ 10 £. racco-  
mandata)  
(F)





30.1.1947 - Lettera di 4 porti Raccomandata per interno da Gioia Tauro a Roma.  
Tariffa perfetta 26 £. (lettera 4 £. x 4 = 16 £. + 10 £. raccomandata )  
“ Ad oggi risulta essere l'unica lettera usata in Repubblica,  
Democratica + Pacchi Postali 20 £.Luogotenenza (sass. PP 65) ” (Cx2+F)



22.3.1946 - Lettera di 12 porti Raccomandati per interno da Arcevia a Ancona  
Tariffa perfetta 58 £. (£.4 x 12 = £.48 + raccomandata £.10)

capitolo 3 - cambio tariffario per interno 1.2.1946 - 23.4.1947



17.6.1946 - Notifica Atti Giudiziari per interno da Monsummano a Serra Pistoiese.  
 Tariffa perfetta 24 £. (5 £. manoscritti + 10 £. raccomandata + 9 £. a/r raccomandata) (C)



25.3.1946 - Lettera del 3° porto Assicurata per £.200 per interno da Genova a Borgello.  
 Tariffa perfetta £.28 (£.4x3 = £.14 lettera + £.10 raccomandata + £.6 assicurata)



25.9.1946 - Lettera del 1° porto Assicurata per £.7.000 per interno da Volterra a Milano.

Tariffa perfetta £.224 (£.4 lettera + £.10 raccomandata + £.6 assicurata prime £.200 più £.3 ogni £.100 (£.100x68 = £.6.800 = £.204)

## CAPITOLO 3/a

**Cambio periodo tariffario per l'estero 1.4.1946 - 31.8.1947**

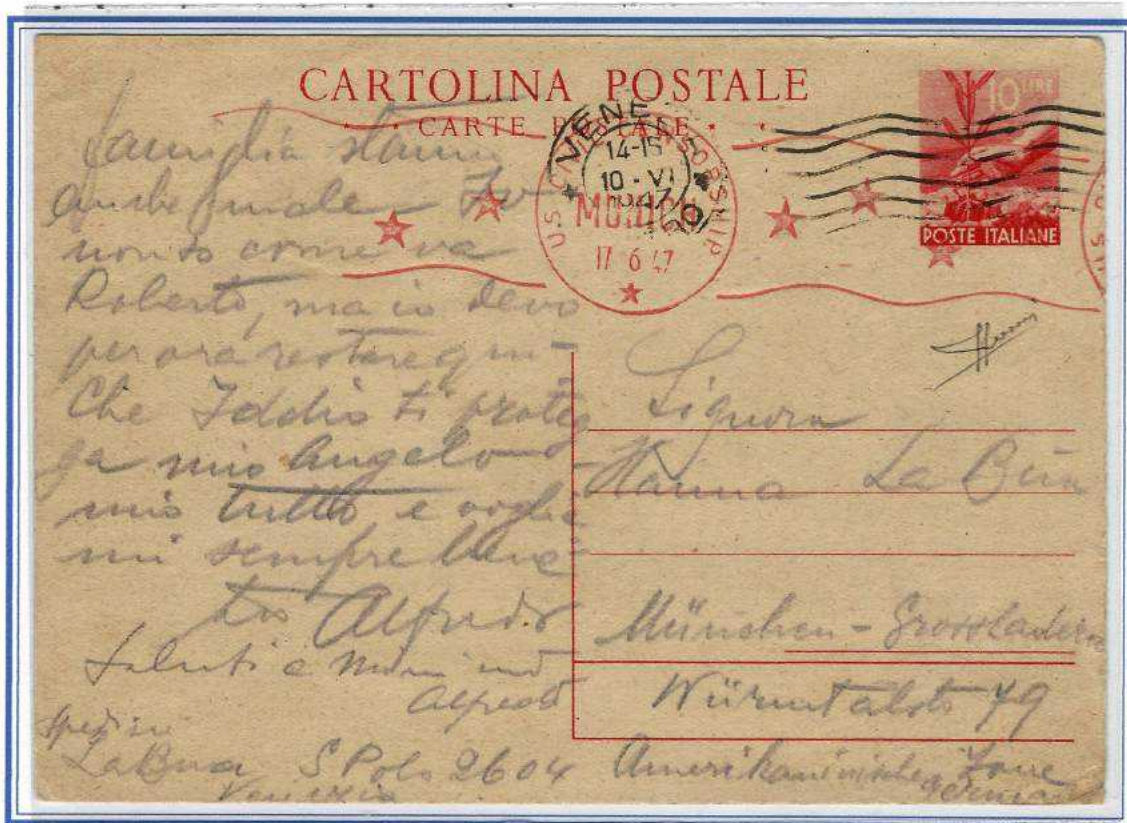

**10.6.1947**  
Cartolina Postale  
da Venezia a Monaco.  
(Germania zona  
Americana)  
Annullo meccanico  
rosso della censura  
Americana.  
Tariffa perfetta 10 £.  
(C)



**29.1.1947**  
Cartolina privata per  
estero  
da Milano a  
Johannesburg  
(South Africa)  
Tariffa perfetta 10 £.  
" Interessante reperto  
storico postale  
recuperato  
dall'incidente aereo nel  
porto di Napoli,  
come riportato dalla  
comunicazione al retro"

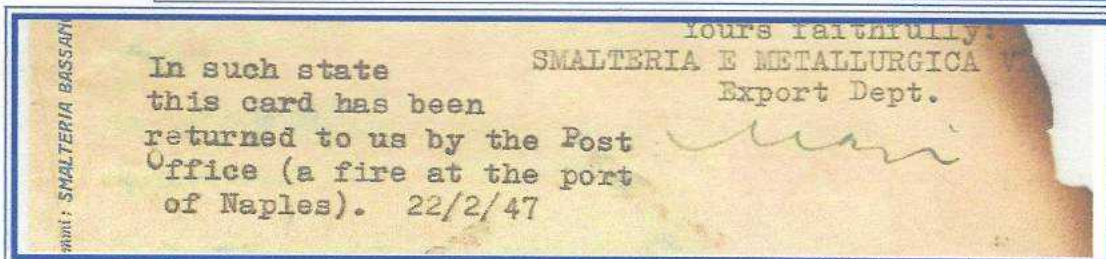



9.5.1947 - Lettera del 1° portoda Milano a Rio de Janeiro (Brasile)

Tariffa perfetta 15 £.

“Raro uso della Vignetta Pro Vittime Politiche 2 £. in aggiunta di affrancatura per estero in uso improprio ma tollerato” (F)



15.4.1946 - Lettera del 1° porto per estero da Piacenza a Città del Vaticano (Sua Santità Pio XII Pontefice Massimo).

Tariffa perfetta di 15 £. quale lettera per estero, assolutamente inusuale, di norma si affrancavano come lettera per interno.



2.12.1946 - Lettera del 1° porto da Savignano di Montetassi a Detroit (USA).

Tariffa perfetta 15 £.

La lettera inizialmente venne affrancata per 5 £. "vecchia tariffa" (£.4 Democratica + Cent. 50x2 P.A. Imperiale) poi integrata per 10 £. due giorni successivi, (stesso guller) applicato il bollo "FRANCOBOLLO INSUFFICIENTE" e manoscritto 15 £. portando così la lettera alla tariffa corrente di 15 £.

*probabile cortesia dell'ufficiale postale a mittente conosciuto, onde evitare la tassa in arrivo.*



3.7.1947 - Lettera del 1° porto Raccomandata + 2 porti posta aerea da Torino a New York (USA).

Tariffa perfetta 75 £. (15 £. lettera + 20 £. raccomandate + 25 £ x 2 = 50 £. posta aerea)

Gemelli da 25 £. Posta Aerea





12.4.1947 - Lettera del 1° porto + Posta Aerea da Merano a Haifa (Palestina)  
Tariffa perfetta 25 £. (15 £. lettera + 10 £. posta aerea)



5.7.1947 - Lettera del 1° porto + Posta Aerea da Milano a Quito (Ecuador)  
Tariffa perfetta 50 £. (15 £. lettera + 35 £. posta aerea)

capitolo 3 - cambio tariffario per l'estero 1.4.1946 - 31.8.1947



15.5.1946 (Re di Maggio) - Lettera del 1° porto Posta Aerea da Roma Borghi a Kansas USA).  
 Tariffa perfetta 46 £. (15 £. lettera + 31 £. posta aerea) (C+F)



13.5.1946 (Re di Maggio) - Lettera del 1° porto + 2 porti Posta Aerea da Fidenza a Cairo? (Egitto)  
 Tariffa perfetta 61 £. (15 £. lettera + £.23 x 2 = £.46 posta aerea) (F)

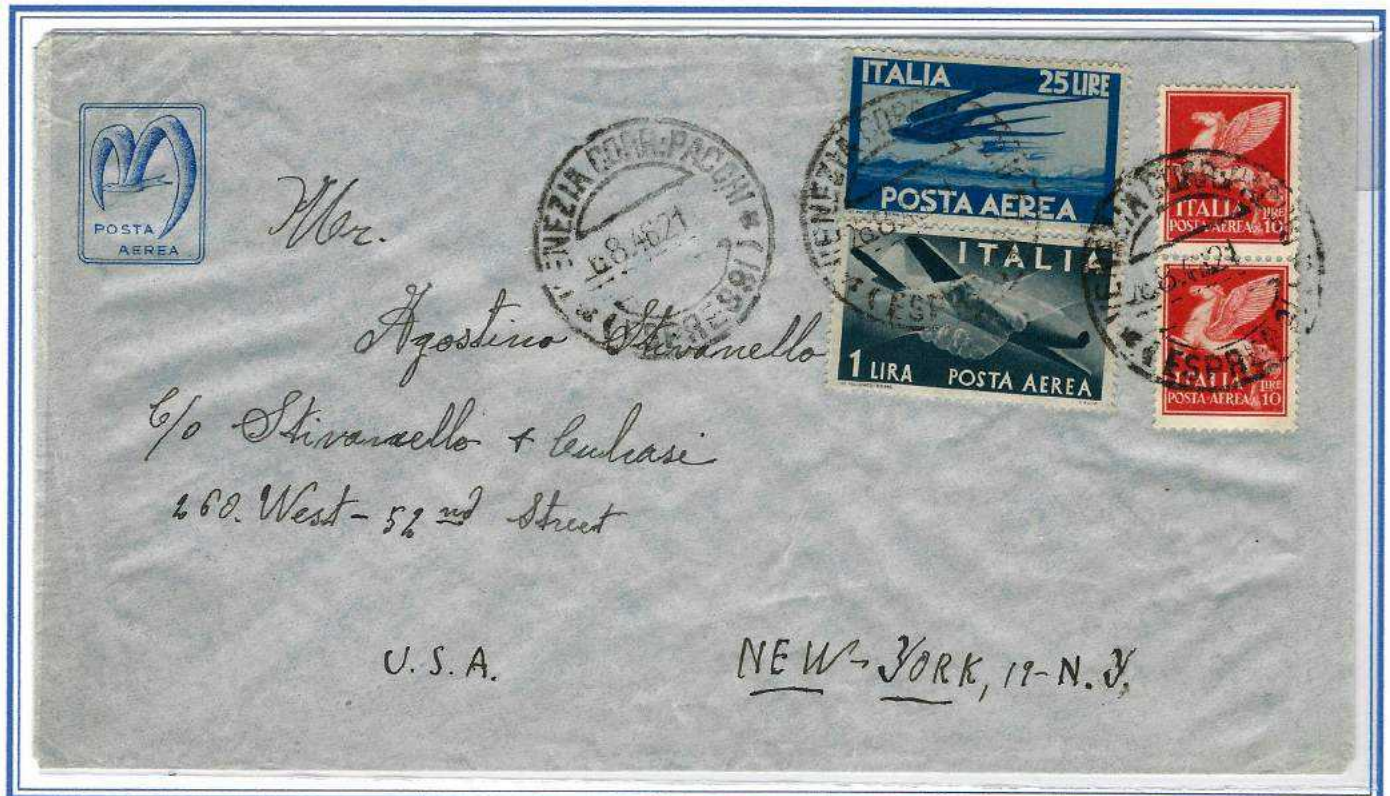

6.8.1946 - Lettera del 1° porto + Posta Aerea da Venezia a New York (USA)  
 Tariffa perfetta 46 £. (15 £. lettera + 31 £. posta aerea)



1.6.1946  
 (Re di Maggio)  
 Lettera del 1° porto  
 + 2 porti Posta  
 Aerea  
 da Firenze a  
 Kansas City (USA)  
 Tariffa perfetta  
 77 £.  
 (15 £. lettera  
 + 2 x 31 £.  
 = 62 £. aerea)  
 "Raro uso dell'alto  
 valore imperiale  
 25 £.  
 in periodo di  
 Umberto II"  
 (C+F)



4.6.1946 (Re di Maggio) - Lettera del 1° porto + 3 porti di Posta Aerea per estero da Prato a Alessandria d'Egitto.  
Tariffa perfetta 84 £. (15 £. lettera + 23 £.x 3 = 69 £. posta aerea)  
" raro uso dell'alto valore imperiale 50 £. in periodo di Umberto II  
impresiosito dal contemporaneo utilizzo con il 10 cent. Democratica, valore più basso della serie" (C+F)



22.7.1946 - Manoscritti Raccomandati + Lettera + 18/19 porti di Posta Aerea per estero da Napoli a New York (USA).  
 Tariffa perfetta 608 £. (manoscritti 15 £. + lettera 15 £. + raccomandata 20 £. + 18 x 31 £. = 558 £. posta aerea)  
 Tariffa perfetta 639 £. (manoscritti 15 £. + lettera 15 £. + raccomandata 20 £. + 19 x 31 £. = 589 £. posta aerea)  
 Affrancata per 630 £. - importante e non comune affrancatura con 12 valori da £.50  
 che erano al momento il più alto valore della serie, il 100 £. uscirà dopo 7 giorni



15.10.1946 - Lettera di 7 porti Raccomandata + 26 porti di Posta Aerea da Milano a Buenos Aires (Argentina).

Tariffa perfetta 1473 £.

(15 £. lettera 1° porto + 10 £.x6 = 60 £. porti successivi + 20 £. raccomandata + 53 £.x 26 = 1378 £. posta aerea) (C)

## CAPITOLO 4

Cambio tariffario per interno 25.3.1947 - 31.7.1947



4.5.1947

**Cartolina illustrata per Fermo Posta da Castellammare di Stabia a Mestre**

**Tariffa perfetta 4 £.**

La cartolina venne tassata con Francobollo Assicurativo (Istituto Assicurazioni e Previdenza Postelegrafonici) di Regno da £.3 grigio usato tardivamente come segnatasse in tassazione di emergenza, computando ambedue le sezioni del francobollo, per un totale quindi di £.6 ed in eccesso £.1 ( £.5 tassa fermo posta a carico del destinatario)

**Rara Tassazione (C)**

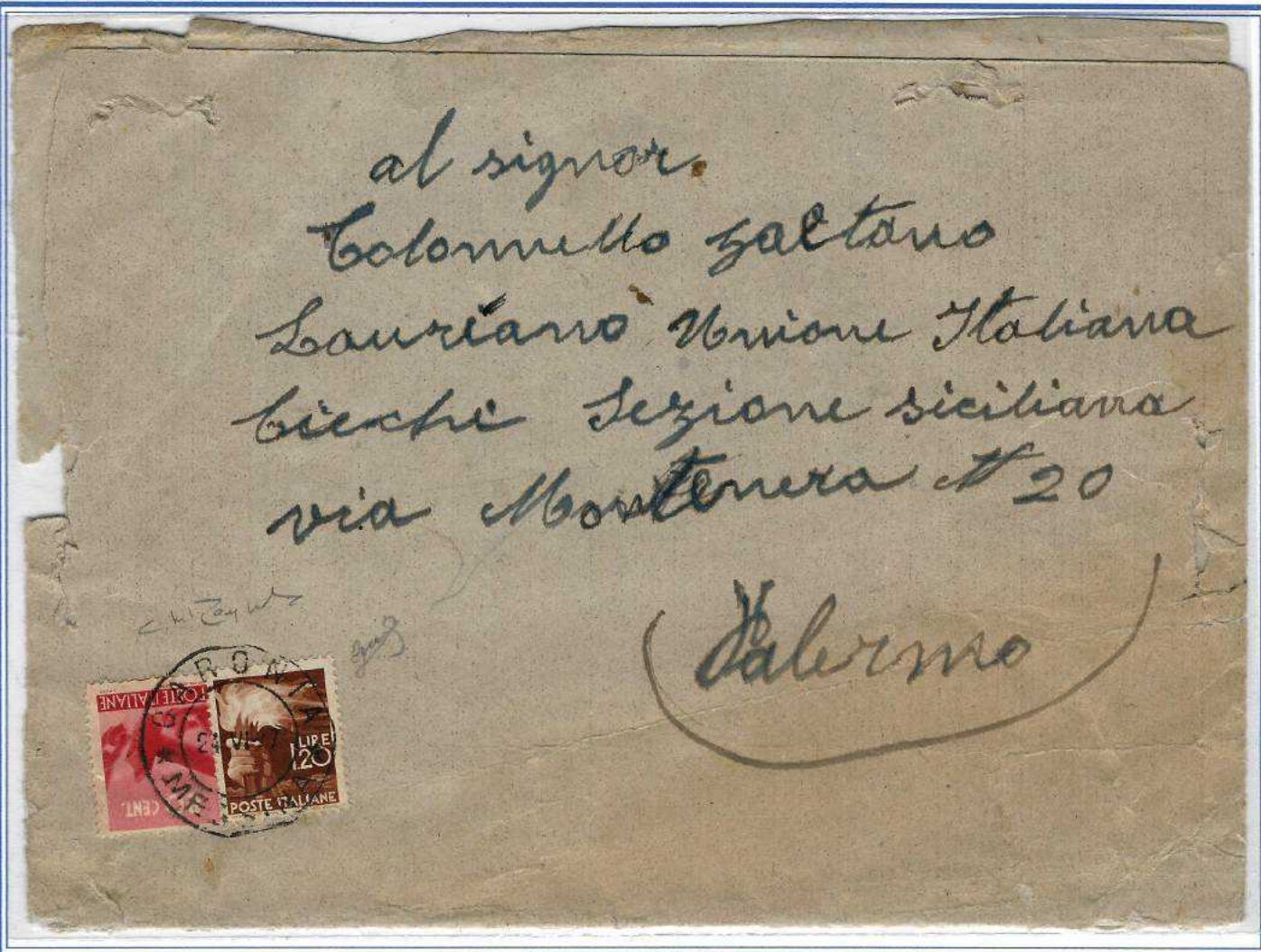

24.6.1947 - Involucro carta puntinata corrispondenza non vedenti (Braille) doppio porto (superiore a 1 Kg.) per interno da Caronia Messina a Palermo.

**Tariffa perfetta 2 £. (Rare le affrancature Braille superiori al 1° porto) (C + F)**



31.7.1947 Ultimo giorno di tariffa - Lettera del 1° porto per interno da Roma a Taranto. Tariffa perfetta £. 6, affrancata con la vecchia tariffa £.4 e in frode postale con una affrancatura composta da francobolli Democratica e Pacchi Postali Regno Cent.60 + 30 (F x 2)



16.7.1947 Lettera del 1° porto + 2 porti Posta Aerea per interno da Roma a Palermo Tariffa perfetta 18 £. (lettera 6 £. + posta aerea 6 £. x 2)



capitolo 4 - cambio tariffario per l'interno 25.3.1947 - 31.7.1947



27.3.1947  
 Lettera del 1° porto  
 per interno da Trento a  
 Firenze  
 Tariffa perfetta 6 £.  
 Interessante utilizzo  
 tardo del francobollo di  
 Repubblica Sociale £.3  
 Monumenti Distrutti  
 in uso contemporaneo  
 con il gemello £. 3  
 Democratica (c)

28.4.1947  
 Lettera del  
 1° porto per  
 interno da  
 Vittorio a  
 Adria.  
 Tariffa  
 perfetta 6 £.





30.7.1947 - Lettera del 1° porto Espresso per interno da Roma a Sestola.  
Tariffa perfetta 21 £. (6 £. lettera + 15 £. espresso)

La lettera esposta rappresenta il rarissimo uso dell'espresso 15 £. Democratica nel penultimo giorno in cui copriva, in uso secco, il porto per diritto di espresso (4 giorni) (C+F)

## CAPITOLO 5

### Cambio tariffario per interno 1.8.1947 - 10.8.1948



5.9.1947 - Lettera in Braille Espresso per interno da Belluno a Bologna  
Tariffa perfetta 26 £. affrancata per 21 £. (1 £. lettera + 25 £. espresso) (F)

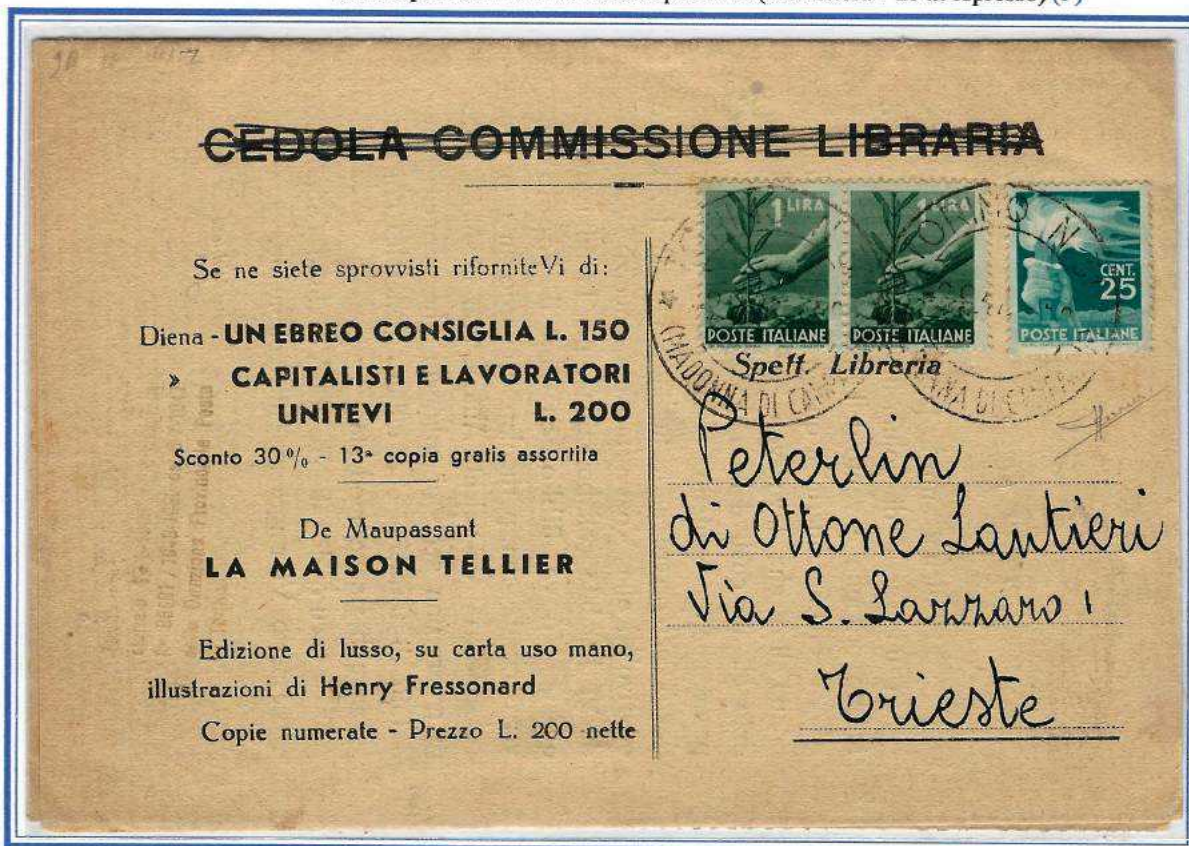

2.9.1947  
Stampe Editori  
per interno da  
Torino a Trieste  
Tariffa ridotta  
perfetta 2,25 £.  
(F)

capitolo 5 - cambio tariffario per interno dell'1.8.1947 - 10.8.1948



20.1.1948 - Cartolina Postale per interno da Bisaccia a Foligno.

C.P. Democratica 4 £. integrata con Democratica £.1x4 in tariffa £.8 applicato il T di tassa e non riscossa.

RARISSIMO uso dell'intero che presenta la varietà molto vistosa " CARTA RICONGIUNTA" ad oggi l'unica conosciuta allo stato di usato (C+F)



23.2.1948 - Cartolina Postale da Roma per distretto.

Tariffa perfetta 8 £. (cartolina postale Mazzini cent. 30 + Imperiale sopr. fascetto cent.30 + Democratica cent.80 + £.3 x 2+ gemelli cent.10 Imperiale e Imperiale s.f. + Imperiale cent.15) (Cx2)

capitolo 5 - cambio tariffario per interno dell'1.8.1947 - 10.8.1948



**2.3.1948 - Cartolina Postale da Milano a Chiesa in Valmalenco (SO)**

affrancata con il valore isolato da 10 £. Ardesia Democratica detto falso di Milano, senza filigrana.

Il falso venne realizzato a Milano e stampato in flexografia.

Venne messo in circolazione tra l'ottobre del 1946 e l'aprile del 1948 con l'intento di frodare la Posta.

**RARISSIMA** Affrancatura, sono noti solo 5 documenti recante il falso da 10 £., quattro lettere e questa cartolina (Cx2+F x2)

**TIPOLOGIA DEI FALSI REALIZZATI**



Non Dentellati nuovi



Dentellato nuovo



Dentellato  
usato, annullo Milano 23  
via Pontaccio 5.3.1948



28.11.1947 - Lettera del 1° porto per interno da Albano Laziale a Roma.

Tariffa perfetta 10 £.

Ad oggi unica lettera a me nota affrancata con la marca da bollo da 6 £. Luogotenenza definitiva.



19.8.1947  
Lettera del 2°  
porto affrancata  
con la vecchia  
tariffa da £.6

RARA affrancatura  
in emergenza con  
sezione di sinistra  
di una marca da  
bollo da £.3 viola  
"Radiofonia"  
(De Magistris N.4)  
con francobolli  
Democratica £.3+20  
(gemelli £.3)  
Ad oggi risulta  
essere l'unico  
documento affranca-  
to con tale marca da  
bollo. (C+F)



30.9.1947 - Manoscritti Espresso per interno da Bovolone a Verona.

Affrancata per 32 £ (£.12 manoscritti + £.35 Espresso)

RARA affrancatura con il francobollo naturale Democratica 20 £. lilla rossastro "Sassone Specializzato n.19X"  
ad oggi risultano pochissimi documenti conosciuti



10.4.1948 - Lettera del 1° porto per Espresso per interno da Gualdo Tadino a Roma.  
Tariffa perfetta 35 £. ( 15 £. + 20 £.espresso ) ( 3 valori gemelli 10 £.)

Il 10 £. arancio venne emesso il 20.10.1947 per sostituire il valore da 10 £. grigio a causa del ritrovamento dei primi valori falsi in circolazione, quindi l'uso del valore 10 £. grigio nel 1948 in concomitanza con il valore arancio, rappresenta uso non comune, perchè già dalla fine del 1947 il valore grigio non veniva più distribuito, in effetti il primo decreto fissava la sua fine validità al 31.1.1947 poi prorogata al 30.4.1948. (F)



27.9.1948  
Lettera del 1° porto  
Raccomandata  
per interno da Gabicce  
a Bologna.  
Tariffa perfetta 50 £.  
La lettera in origine  
venne affrancata come  
porto semplice 15 £.,  
mediante i due  
francobolli in alto  
destra (nette tracce di  
colla) con integrazione  
successiva per la  
raccomandazione con  
un altro francobollo  
da 5 £. più striscia di 4  
del 10 £. arancio, uno  
dei quali a ricoprire il  
francobollo da 10 £.  
ardesia che dal marzo  
1948 non aveva più  
validità postale.(C+F)  
Ad oggi unica lettera da  
me conosciuta con il 10  
£. ardesia ricoperto dal  
gemello arancio





18.8.1947 - Atti Giudiziari del 1° porto per interno da Perugia a S.Martino in Colle.

Tariffa perfetta 50 £. (10 £. lettera + 20 £.raccom.+ 20 £ A/R raccomand. aperta)



13.9.1947 - Lettera del 1° porto Assicurata per £.500 per interno da Napoli a Genova.

Tariffa perfetta 50 £. (10 £. lettera + 20 £.raccom.+ 10 £ prime 300 £. + 5 £. ogni 100 £. in più)

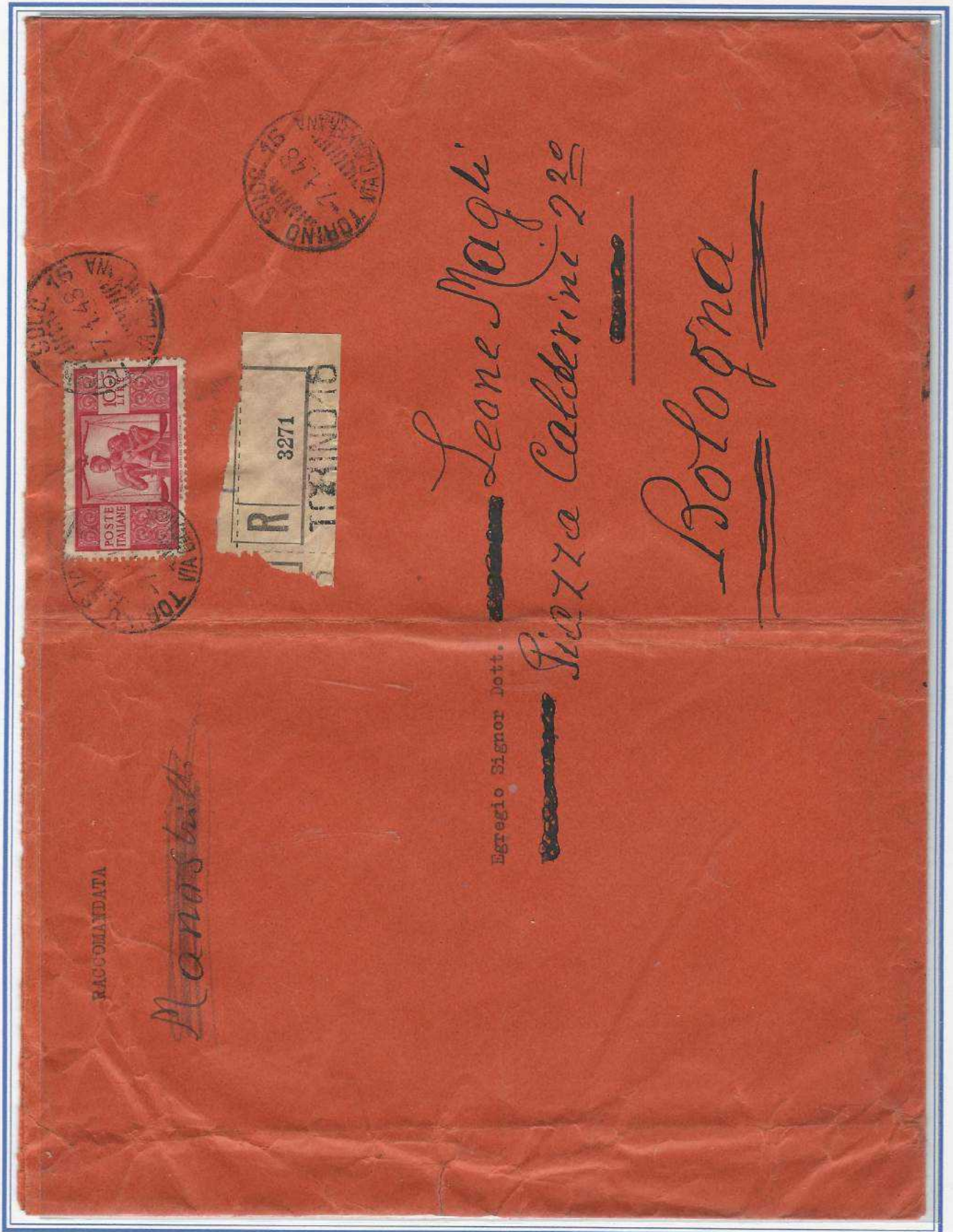

7.1.1948 - Lettera di 8 porti Raccomandata per interno da Torino a Bologna.  
Tariffa perfetta 100 £. (10 £. x 8 = 80 £. + 20 £. raccomandata)

## CAPITOLO 5 /a

### Cambio tariffario per l'estero 1.9.1947 - 10.8.1948



24.4.1948 - Lettera del 1° porto per estero dal Cairo (Egitto) a Perugia (Italia) Tariffa da 32 Mills assolta con 3 esemplari da 10 Mills Farouk, più un esemplare da 10 £. Democratica

“All’epoca il valore del Mills era di quasi 5 £., il mittente (Italiano) stimolato dallo stesso colore e dalla stessa fattezze del valore da 2 Mills (come dimostra la lettera sotto riportata, inviata dallo stesso mittente nello stesso periodo) integrò l’affrancatura con un esemplare da 10 £. Democratica creando un eccezionale combinazione di affrancatura mista di due Stati senza essere tassata“ (Fx2)





13.3.1948 - Lettera del 1° porto + Posta Aerea + Posta Pneumatica da Roma a Perth (Inghilterra).  
Tariffa perfetta 53 £. ( lettera 30 £.+ aerea 20 £.+ p.pn. 3 £.) (C)



25.2.1948 - Lettera del 1° porto Espresso da San Remo a Lucerna (Svizzera).  
Tariffa perfetta 90 £. ( lettera 30 £. + espresso 60 £.)  
"Raro uso del valore da 60 £. Espresso in tariffa secca quale diritto espresso per estero" (F)



15.4.1948 - Lettera di 2 porti + 7 porti Posta Aerea da La Spezia a San Paulo (Brasile)  
Tariffa perfetta 715 £. (30 + 20 £. lettera + 7 x 95 £. = 665 £. aerea) (F)

capitolo 5 - cambio tariffario per l'estero 1.9.147 - 10.8.1948



27.12.1947  
Lettera del 1° porto  
Raccomandata  
+ Posta Aerea  
da Albisola Superiore  
a Batavia  
(Giava, Indie Olandesi).

Tariffa perfetta 170 £.  
(30 £. + 40 + 110 £.P.A.)  
difetto 10 £.

Le Indie Olandesi sono  
una delle destinazioni  
rare del 100 £.  
Democratica.  
Ad oggi questa risulta  
essere una delle due  
lettere a me note (C+F)



21.1.1948 - Lettera del 1° porto Raccomandata Posta Aerea da Capri a Pondichéry Indie Stabilimenti Francesi.

Tariffa perfetta 260 £. (£.30+40+95x2PA.)

Le Indie Stabilimenti Francesi sono una delle destinazioni molto rare per il 100 £. Democratica.  
Ad oggi questa risulta essere una delle 2 lettere conosciute.



23.3.1948 - Lettera di 5 porti Raccomandati + 19 porti Posta Aerea da Assisi a New York (USA).

Tariffa 1.290 £. affrancata per 1.300 £. in eccesso 10 £.

(30 £.+ 20 £. x 4 = 80 £.+ 40 £. raccomandata + 60 £. x 19 = 1140 £. aerea) " resto dell' affrancatura al retro"

**RARA affrancatura di valori gemelli del 100 £., questa risulta essere una delle pochissime lettere ad oggi conosciute (C+Fx2)**

BANCA COMMERCIALE ITALIANA  
Succursale di LUCCA

RACCOMANDATA  
VIA AEREA - AIR MAIL



REGISTERED

Tradesmens National Bank and  
Trust Company

PHILADELPHIA, Pa. (U.S.A.)

1947

8.7.1948 - Lettera di 4 porti Raccomandati + 14 porti Posta Aerea da Lucca a Philadelphia (USA)  
Tariffa perfetta 900 £. (30 + 20 x 3 = 90 £. lettera + 40 £. racc. + 14 x 60 £. = 770 £. aerea)





## CAPITOLO 6

### Cambio tariffario per interno 11.8.1948 - 9.4.1949



3.4.1949 - Involucro Corrispondenza Ciechi in Braille del 2° porto per interno da Trapani a Palermo.  
Tariffa perfetta 2 £. (1 £. fino a 1 Kg.) "2 £. P.A. in uso improprio ma tollerato"  
Rare le affrancature doppio porto Braille (C+F)



11.1.1949  
Estratto Conto  
Giornali  
per interno da  
Torino a S. Imento.  
Tariffa perfetta 6 £. (F)



13.12.1948 - Biglietto Postale per interno da Mariano Comense a Castelbello.  
Tariffa perfetta 15 £.

Raro Biglietto Postale soprastampato fascetto in aggiunta esatta per l'affrancatura. (C x 2)



15.9.1948 - Avviso di Ricevimento - Raccomandato per interno da Stabbia a Firenze.  
Tariffa perfetta 35 £. ( 15 £. a/r + 20 £. raccomandata aperta )

Provveditorato alle Opere Pubbliche per la Sardegna



Alla Impresa Soc. Grandi Ferrate del Mediterraneo

Via Cavour 35



Roma



1.4.1949 - Lettera del 1° porto per Posta Aerea per interno da Cagliari a Roma.  
Tariffa perfetta 25 £. ( 15 £. lettera + 10 £. posta aerea)



2.3.1949 - Lettera del 1° porto per Posta Aerea per interno da Roma a Palermo.  
Tariffa perfetta 25 £. ( 15 £. lettera + 10 £. aerea)

Rari gli usi dei francobolli ordinari in affrancatura secca comprendente il porto + la tassa aerea

capitolo 6 - cambio tariffario per interno 11.8.1948 - 9.4.1949



2.1.1949 - Lettera del  
1° porto Espresso  
per interno da Cagliari  
a Pisa.  
Tariffa perfetta 50 £.  
(15 £. lettera + 35 £.  
espresso)  
"uso assolutamente non  
comune dell'Espresso 5 £.  
(specializzato 25 ca)  
dentellatura orizzontale  
fortemente spostata in  
senso verticale" (C+F)



11.9.1948 - Atti Giudiziari 2 porti Raccomandati per interno da Bari a Triggiano.  
Tariffa perfetta 100 £. (15 x 2 = 30 £. lettera + 35 Raccomandata + 35 £. A/R raccomandata)



10.11.1948 - Lettera Assicurata per £.1.000 - Espresso, in Contrassegno per £.2.472 da Milano a Ferrara.  
 Tariffa perfetta £.230 affrancata per £.235 ( lettera 7 porti £.15 x 7 + Raccomandata £.35 + Espresso £.35 + Assegno £.10  
 Assicurata fino a £.300 £. 10 + 7 porti successivi da £.5 ogni 100 £. eccedenti =£.35

Le Assicurate - Espresso - Contrassegno sono tariffe molto rare

## CAPITOLO 6/a

### Cambio tariffario per l'estero 11.8.1948 - 31.12.1949



18.8.1949 - Lettera del 1° porto per Posta Aerea da Alpe Veglia a Leopoldville (oggi Kinsahasa capitale del Congo)  
Tariffa 100 £. (lettera 1° porto + posta aerea)  
Interessante reperto storico postale recuperato dall'incidente aereo del 27.8.1949  
come riportato dal timbro nero in gomma su due righe (F)



27.8.1949 - Lettera del 1° porto posta aerea da Napoli a Cuba  
Tariffa perfetta 105 £.  
Rara destinazione del 100 £. Democratica



30.9.1948 - Lettera commerciale di 14 porti - Raccomandata da Milano a Winterhur (Svizzera)  
 Tariffa perfetta 425 £. ( 40£ . primo porto + 13 porti x 25 £. = 365 £. lettera + 60 £. raccomandata )  
 Raro uso contemporaneo dei valori gemelli da 50 e 100 £. Democratica - Risorgimento (C)



31.12.1948 - Lettera di 4 porti Raccomandata - Espresso + 17 porti Posta Aerea da Roma a Tucuman (Argentina).  
Tariffa perfetta 1955 £. ( 40 + 25 x 3 £. = 115 £. + 60 £. raccomandata + 80 £. espresso + 100 £. x 17 = 1.700 £. aerea )  
Valori gemelli £.100 (F)





4.8.1948- Lettera del 1° porto + 1 porto Posta Aerea da Roma ad Asmara (Eritrea).

La tariffa perfetta era 125 £. (30 £. + 95 £. aerea).

La lettera venne affrancata in difetto di 95 £. (probabilmente venne conteggiato un solo porto aereo)  
Tassata in arrivo con 3 valori dell'Occupazione Britannica dell'Eritrea, Segnatasse di Gran Bretagna  
da 30 cent. su 30 pence violetto, con soprastampa B.M.A. ERITREA e nuovo valore,  
annullato con il bollo "ASMARA - CENTRO/TASSATE" e al fronte il timbro in cartella  
"TO PAY/PAGARE/..... Cents" apposto in viola + manoscritto "0,90" centesimi di scellino)  
Eccezionale documento con la sua rara tassazione.

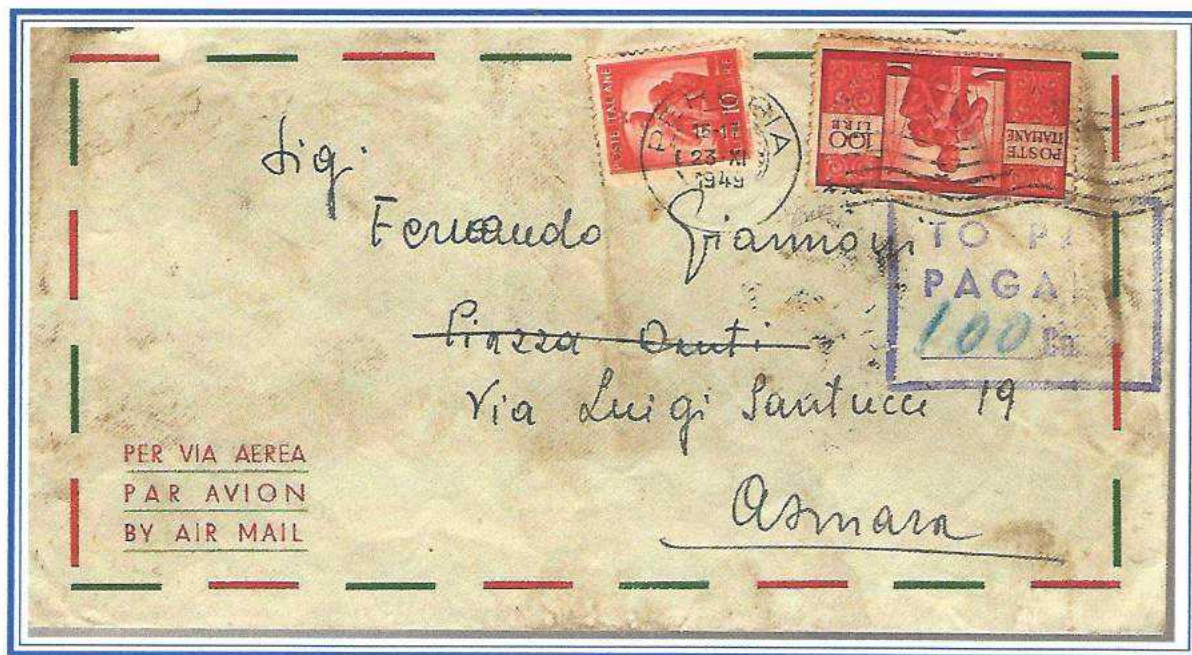

23.11.1949 - Lettera del 1° porto + 2 porti Posta Aerea da Perugia ad Asmara (Eritrea).

Tariffa perfetta 170 £. (40 £. + 65 x 2 = 130 £. aerea).

La lettera venne affrancata in difetto di 60 £. (probabilmente venne conteggiato un solo porto aereo, in questo caso l'affrancatura sarebbe stata in eccesso di 5 £.)

Tassata in arrivo con il valore dell'Occupazione Britannica dell'Eritrea, Segnatasse di Gran Bretagna da 1 scellino su 1 scellino azzurro, con soprastampa B.M.A. ERITREA e nuovo valore, annullato con il bollo "ASMARA - CENTRO / TASSATE" e al fronte il timbro in cartella "TO PAY / PAGARE / ..... Cents" apposto in viola + manoscritto "100" centesimi di scellino)

Rarissimo documento (ad oggi si conoscono solo due lettere affrancate con il 100 £. Democratica e tassate in arrivo con Segnatasse dell'Occupazione Britannica dell'Eritrea, questa è l'unica con il valore da 1 Scellino).(C+F)



6.9.1948 - Lettera del 1° porto per Posta Aerea da Martignacco a Barcellona (Venezuela)

Tariffa perfetta 125 £. (40 £. + 85 £. aerea)

RARA affrancatura con il 100 £. Democratica con la FILIGRANA RUOTA 1° tipo - 2^ lastra (C+F)



14.4.1949 - Lettera del 1°porto Raccomandata + 4 porti Posta Aerea da Catania a Bahia (Brasile)

Tariffa perfetta 540 £. (40 £. lettera + 60 £. raccomandata + 4 x 110 £. 440 £. aerea)

Colombo Felice  
Cassano Adda  
ITALY - (MILANO)



VIA AEREA



Post  
Rev. Fd



BURMA



PAR AVION

GIRI PIETRO

R Catholic Mission

Loi Kau

renni

capitolo 6 - cambio tariffario per l'estero 11.8.1948 - 31.12.1949

5.1.1949 - Lettera mancante di un francobollo, probabilmente da 50 o 100 £, che può far presumere approssimativamente la seguente tariffa:

Lettera di 3 porti + 11 porti Posta Aerea da Cassano D'Adda a Loi Kau (BURMA)

Tariffa per la sopra elencata descrizione, 1135 £. (lettera 3° porto 90 £ + 11 x 95 £. posta aerea) affrancatura visiva 1080 £.

RARA destinazione per il 100 £. Democratica, impreziosita anche dall'elevata affrancatura

PAR AVION --- BY AIR MAIL --- POSTA AEREA ---

RACCOMANDATA

W102



14.11.48 x 10.11.48 E.D.B.

Sig.ra

Quinta Piana Stronda  
Casilla 267

60845

(CHILE) Tomè



15.10.1948 - Lettera di 8 porti raccomandata + 32 porti posta aerea da Veglio Mosso a Tomè (Chile)  
Tariffa perfetta 4.115 £. (40 + 25x7 = 215 £. lettera + 60 £. raccomandata + 32 x 120 £ = 3.840 £. aerea) (C)

## CAPITOLO 7

### Cambio tariffario per interno 10.4.1949 - 31.12.1949

16.7.1949  
 Cartolina illustrata  
 con comunicazioni  
 epistolari per  
 Posta Aerea  
 per interno da  
 Genova a Palermo.  
 Tariffa perfetta 25 £.  
 (15 £. cartolina +  
 10 £. posta aerea)

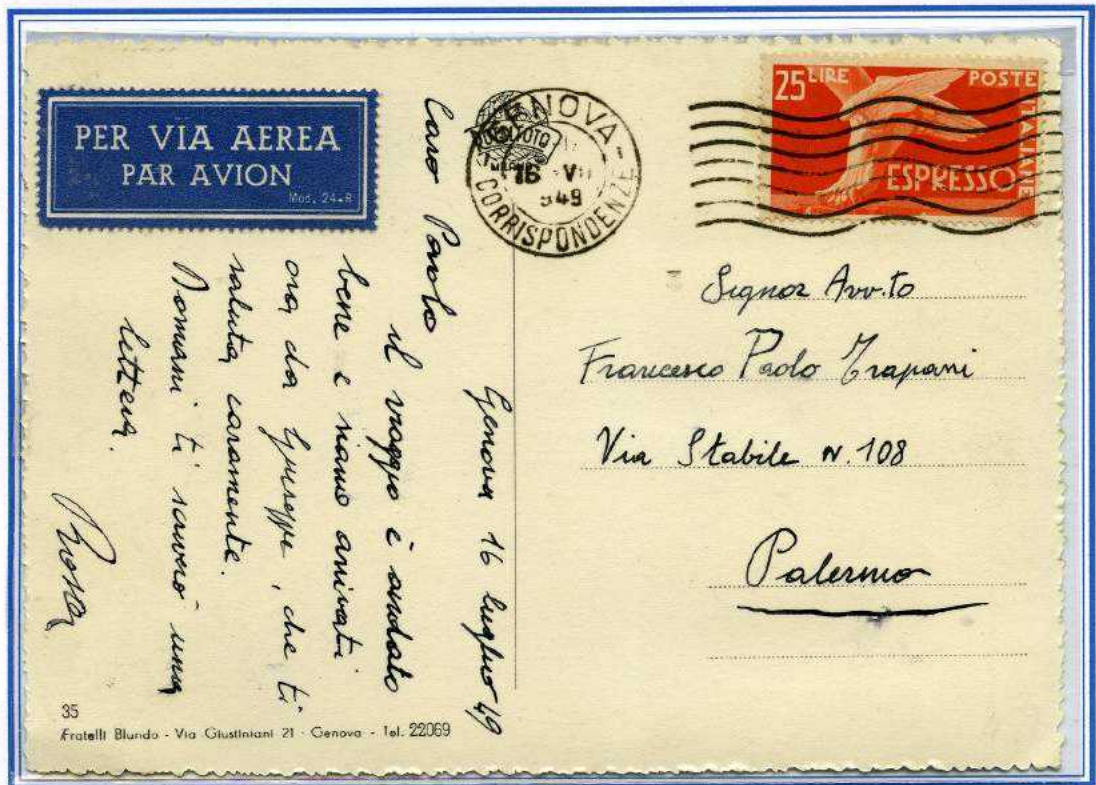

13.9.1949  
 Lettera del  
 1° porto per  
 Posta Aerea  
 per interno  
 da Palermo  
 a Milano.  
 Tariffa  
 perfetta 30 £.  
 (20 £. lettera 10  
 £. aerea)

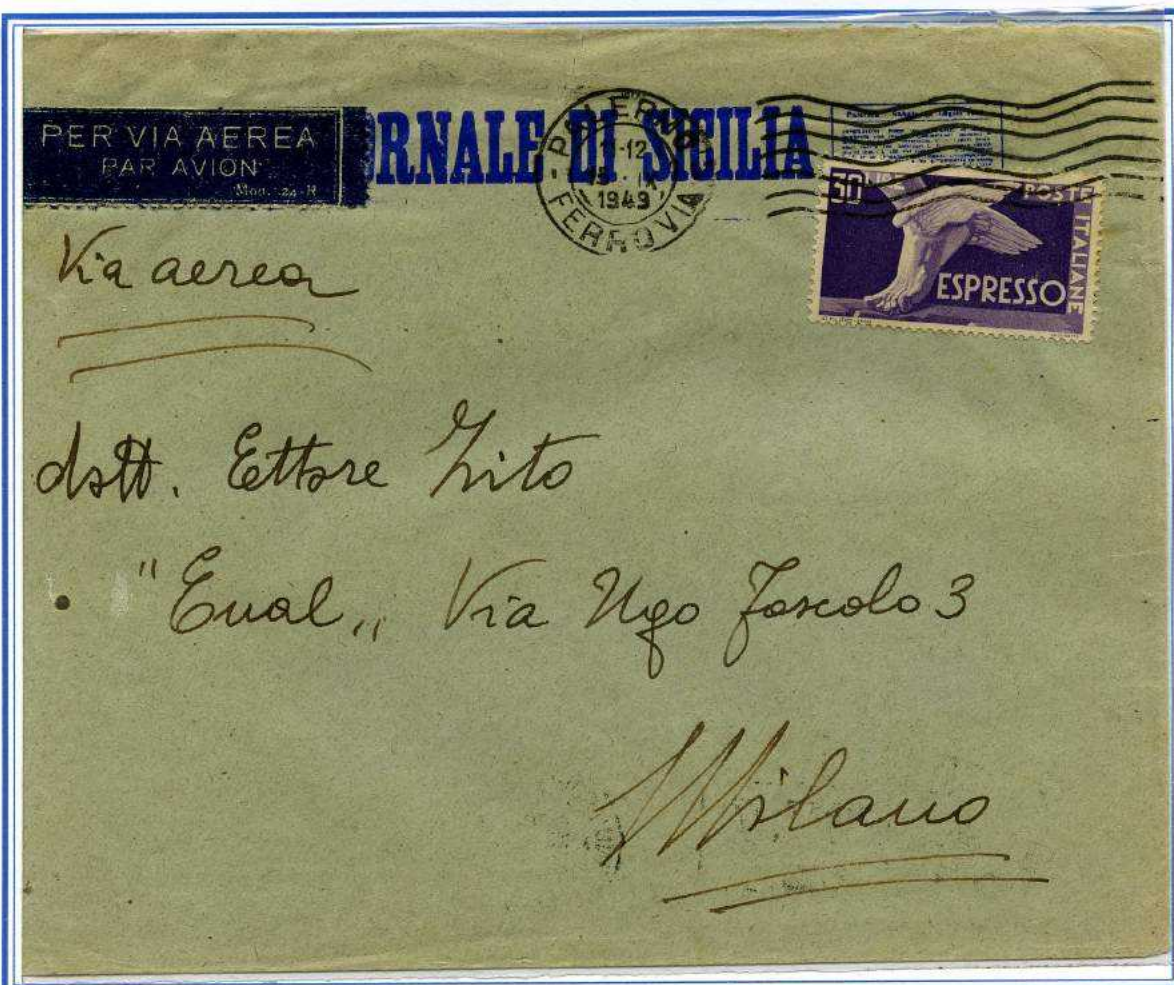



23.12.1949  
 Campioni S/V  
 Raccomandati  
 per interno da  
 Milano a Roma.  
 Tariffa perfetta  
 30 £.  
 (10 £. Campioni  
 20 £. racco-  
 mandata)

31.5.1949  
 Lettera del 2°  
 porto Espresso  
 per interno da  
 Bologna a Trieste.  
 Tariffa perfetta  
 80 £.  
 (£.20 x 2 = £.40 +  
 £.40 espresso)  
 Al retro annullo  
 di consegna fuori  
 zona per cui il  
 destinatario dovrà  
 pagare al postino  
 £.10  
 "tariffa 500 metri"

(F)





15.12.1949 - Lettera di 4 porti Raccomandata per interno da Rionero in Vulture a Melfi.  
Tariffa perfetta 115 £. (£.20 x 4 = 80 £. lettera + 35 £. raccomandata )  
IL 100 riporta la posizione N. 11 del foglio "Doppia Incisione " (C)





6.9.1949  
 Lettera del  
 1° porto  
 Raccomandata  
 Espresso  
 + posta Aerea  
 per interno da  
 Palermo a Roma.  
 Tariffa perfetta  
 115 £.  
 (20 £. lettera +  
 35 £. raccomandata  
 +40 £. espresso+  
 10 £. posta aerea)



22.11.1948  
 Lettera del  
 1° porto  
 Espresso +  
 Posta Aerea +  
 Fermo Posta  
 per interno da  
 Roma a  
 Palermo.  
 Tariffa perfetta  
 68 £.  
 (15 £. lettera  
 35 £. espresso +  
 10 £. posta aerea  
 +  
 8 £. fermo posta)



91-280



valore dichiarato £ 2.500  
- duemilacinquecento -

al Spett.

Cassa di Risparmio

di Jesi \_\_\_\_\_  
(Ancona!)



## CAPITOLO 8

### Cambio tariffario per interno 1.1.1950 - 31.7.1951



7.4.1950  
Estratto Conto  
Giornali  
per interno da  
Roma ad Ascoli  
Piceno.  
Tariffa perfetta  
1 £.  
(1 £. Posta  
Aerea in uso  
improprio ma  
tollerato) (F)



15.7.1950 - Piegio di Libri Editori 5 porti - Raccomandati con Assegno per interno da Torino a Palmi.  
Tariffa perfetta 50 £. (a£. 4 x 5 = £.20 + £.20 raccomandata editori + £. 10 assegno)



# ATTENZIONE!

Questi manifesti devono essere affissi il

## 5 GIUGNO P. V.

Attendere istruzioni e importo relativo.

IGAP - MILANO

capitolo 8  
cambio  
tariffario  
interno  
1.1.1950  
31.7.1951

7.6.1950  
( Fascetta )  
Stampe di  
31 porti  
Raccomandati  
per interno da  
Roma a Palma  
di Montechiaro.  
Tariffa perfetta  
185 £.  
(31 x 5 £. = 155 £.  
+  
30 £.  
raccomandata )  
La fascetta,  
come  
manoscritto,  
conteneva 4  
manifesti  
cm. 70x100  
+  
12 manifesti  
100 x 140



*Spett.*

Università degli Studi

Ragioneria ed Economato

PERUGIA

15.3.1950 - Lettera del 1° porto per interno da Spoleto a Perugia.  
Tariffa perfetta £. 20 (marche da £. 5 per imposta sull'entrate in uso in emergenza) (C)



12.1.1951 - Lettera del 1° porto ridotta Militare per interno da Montemarano a Modena  
Tariffa ridotta perfetta 10 £. - RARO uso del francobollo P.A. in uso improprio e per questo tipo di tariffa

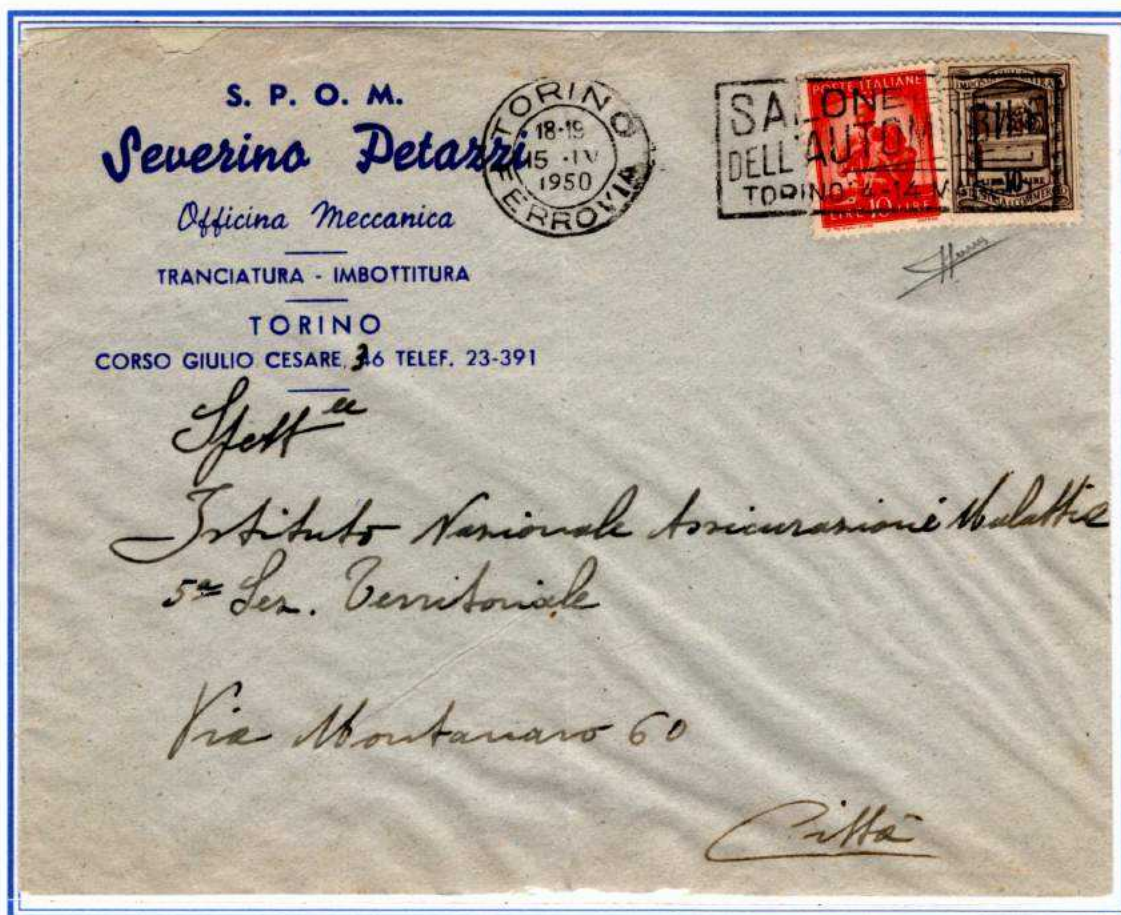

15.4.1950 - Lettera del 1° porto per città da Torino.  
Tariffa perfetta 20 £. (marca da £. 10 per imposta sull'entrate in uso in emergenza) (F)



8.11.1950 - Lettera del 1° porto Aeroespresso per interno da Cagliari a Roma.

Tariffa speciale aeroespresso 65 £. (20 £. lettera + 40 £. espresso + 5 £. aerea)

Francobolli oblitterati in arrivo con il bollo muto rettangolare a griglia di Roma aeroporto di Ciampino. (Fx2)

RARE le corrispondenze con la tariffa speciale Aeroespresso



21.6.1951  
Lettera del  
3° porto  
raccomandata  
espresso  
per interno da  
La Spezia a  
Firenze  
Tariffa perfetta  
145 £.  
(40x3=120 £+  
45 £. racc.+  
40 £. exp.)  
(C)

## CAPITOLO 8/a

### Cambio tariffario per l'estero 1.1.1950 - 31.8.1951



18.8.1950  
 Cartolina Postale  
 Espresso per estero  
 da Torre Pellice (TO)  
 a Yverdon (Svizzera)  
 Tariffa perfetta £.115  
 £.35 cartolina  
 £.80 espresso  
 "cartolina £.15  
 Democratica con  
 integrazione di un  
 francobollo da £.100  
 Democratica  
 Raro documento  
 postale, pochi casi  
 conosciuti  
 (C+F)



18.10.1950 - Lettera di 10 porti - Raccomandata da Roma a Marsiglia (Francia)  
 Tariffa perfetta 430 £. affrancata per 425 £. (£.55+ 9 x 35 = 315 £. + 60 £. raccomandata)  
 Lettera affrancata con 100 £. della 1<sup>a</sup> + 2<sup>a</sup> lastra



19.11.1950  
 Lettera del 1° porto  
 Raccomandata da  
 Soveria Simeri  
 (Catanzaro) a  
 Pittsburgh (USA).  
 Tariffa perfetta  
 115 £.  
 (55 £. + 60 £. racc.)  
 Annullo Muto di  
 Soveria Simeri  
 non comune come  
 annullatore del  
 £.100  
 Democratica

2.5.1950  
 Lettera del 1° porto  
 + 3 porti  
 Posta Aerea  
 da Napoli a  
 Pittsburgh (USA).  
 Tariffa perfetta  
 235 £.  
 (55 £. + 60x 3 P.A.)  
 Annullo Muto a  
 bandiera di  
 Napoli  
 non comune come  
 annullatore del  
 £.100  
 Democratica







18.7.1951 - Lettera del 1° porto + 3 porti aerea da Ricliaretto a New York (USA).

Tariffa perfetta 235 £. (55 £.+ 60 £.x3 = 180 £.aerea)

RARISSIMA affrancatura formata da valori gemelli del 100 £. Democratica + Italia al Lavoro, questa risulta essere una delle pochissime lettere ad oggi conosciute. (Cx2+F)



26.10.1950 - Lettera del 1° porto per Posta Aerea da Ambulante Messina - Napoli a Buenos Ayres (Argentina)

Bollo di arrivo 6.1.1951

Tariffa perfetta 195 £. affrancata in eccesso per £.200

RARISSIMA affrancatura formata dal 100 £. Democratica FALSO Litografico II tipo + francobolli complementeri Democratica e Italia al Lavoro (Cx2+Fx2)

## CAPITOLO 9

### Cambio tariffario per interno 1.8.1951 - 31.12.1952

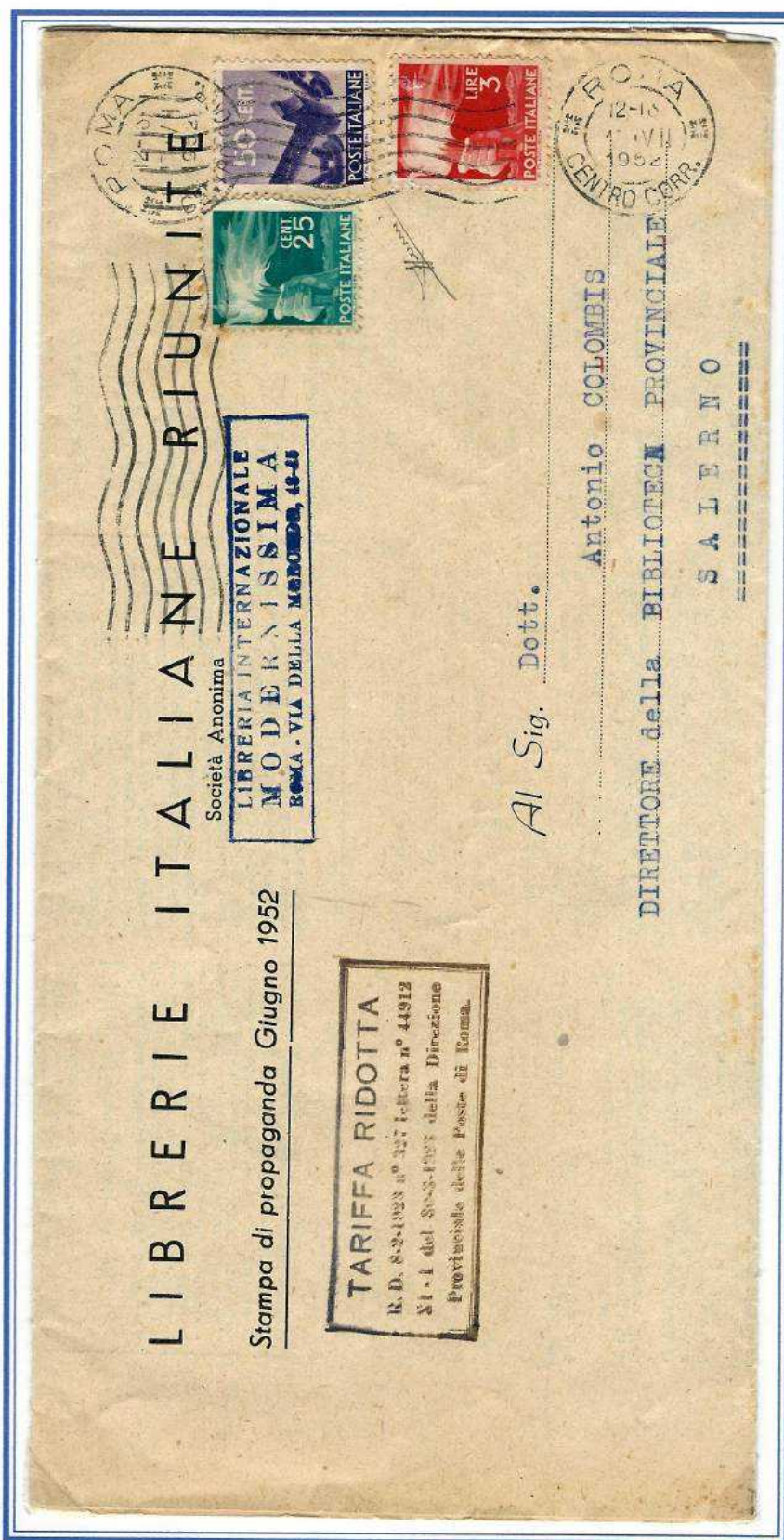

15.6.1952 - Stampe Editori  
del 1° porto per interno  
da Roma a Salerno.  
Tariffa inesistente e pertanto  
irregolare, ma tollerata, 3,75 £.  
(F)

Le case editrici o librerie godevano di una tariffa ridotta del 25% , dall'11.8.1948 la tariffa stampe passò da L.3 a L.5 pertanto la tariffa doveva essere L.3,75 per ogni porto di 50 gr., il nuovo decreto prevedeva l'arrotondamento alla lira superiore, pertanto la tariffa esatta doveva essere L.4. Comunque la tariffa da L.3,75 per porti semplici o multipli, venne applicata da alcuni editori per diverso tempo e quasi sempre veniva tollerata dalle Poste, anche se si trattava di una tariffa inesistente e pertanto irregolare.

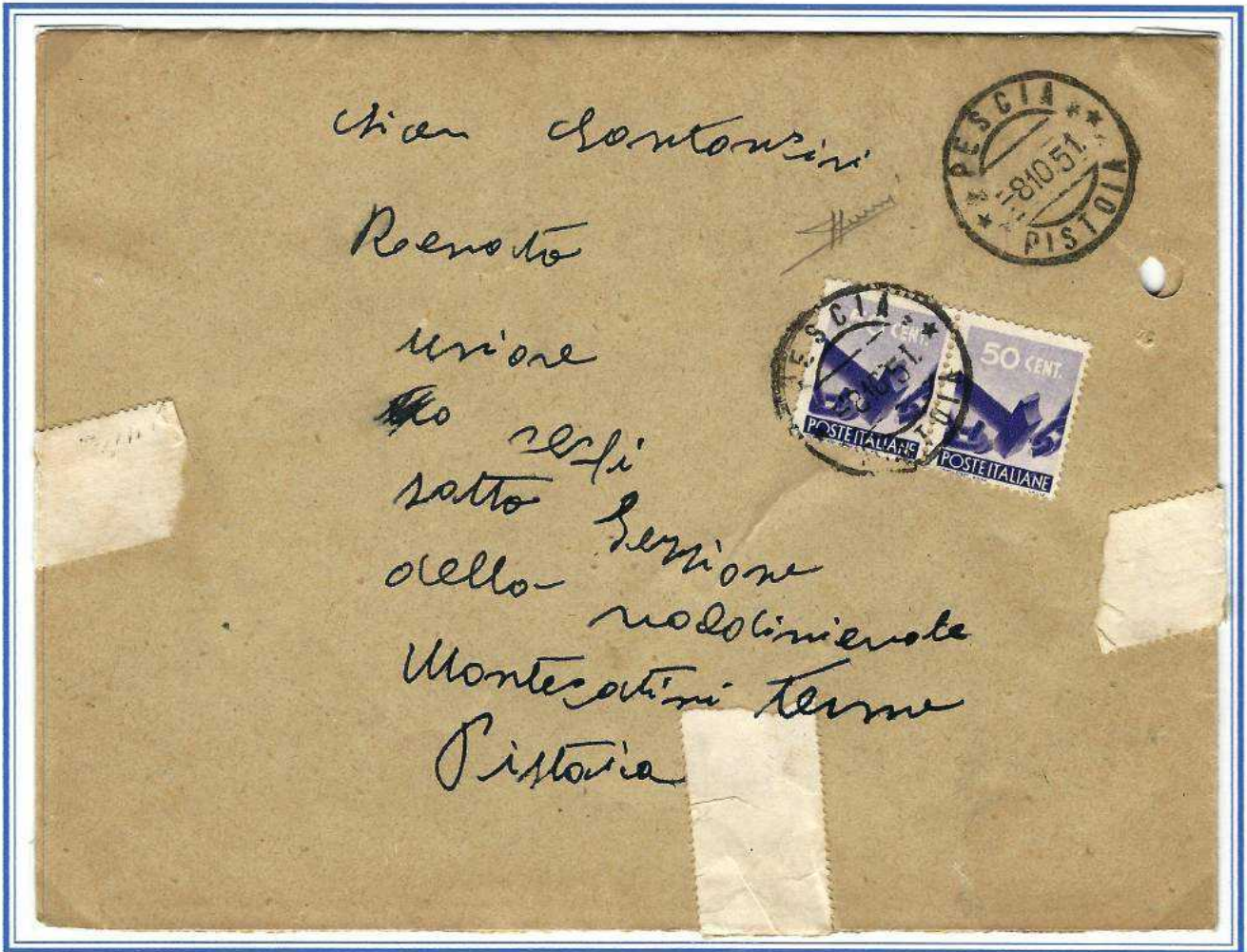

8.10.1951 - Lettera del 1° porto in Braille per interno da Brescia a Pistoia  
Tariffa perfetta 1 £. (F)

26.2.1953  
Lettera Braille  
Raccomandata  
per interno da  
Graneri a  
Palermo.  
Tariffa perfetta 3  
£.  
( lettera 1 £. +  
raccomandata 2  
£.)  
"Democrazia  
fuori validità  
postale non  
tassata" (C)



capitolo 9 - cambio tariffario per interno 1.8.1951 - 31.12.1952

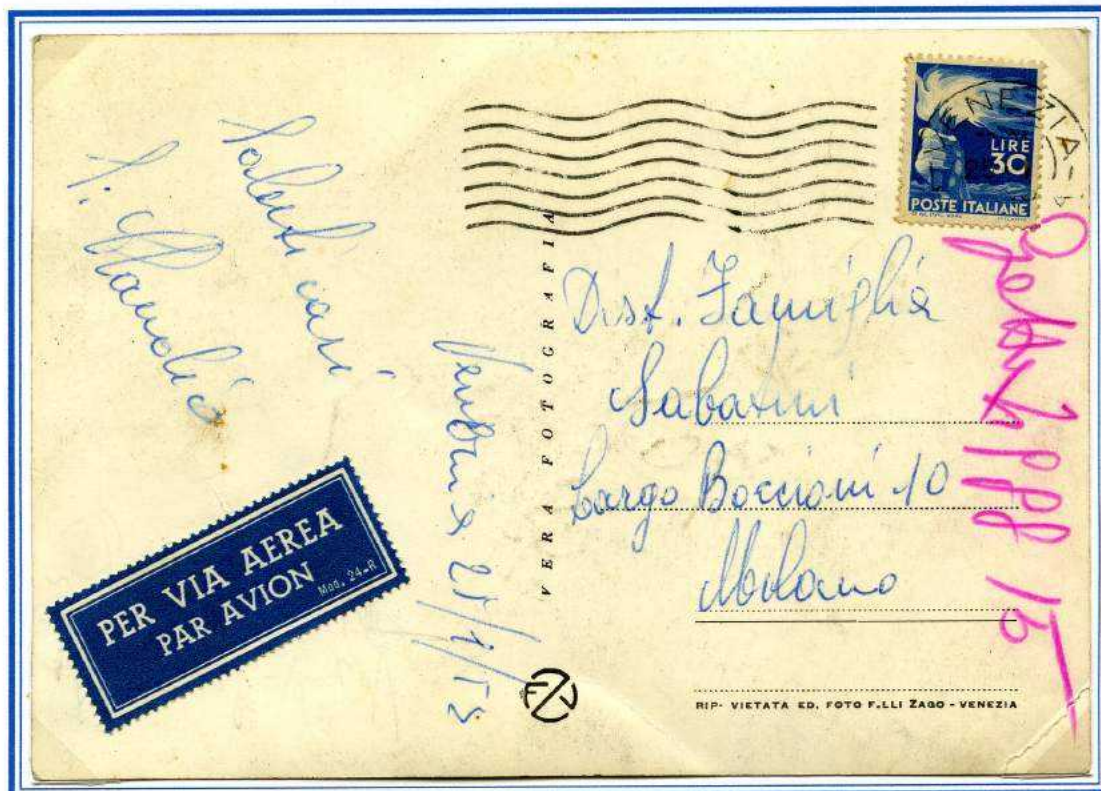

25.1.1952 - Cartolina illustrata per Posta Aerea per interno da Venezia a Milano.  
Tariffa perfetta 30 £. (20 £. cartolina + 10 £. posta aerea)

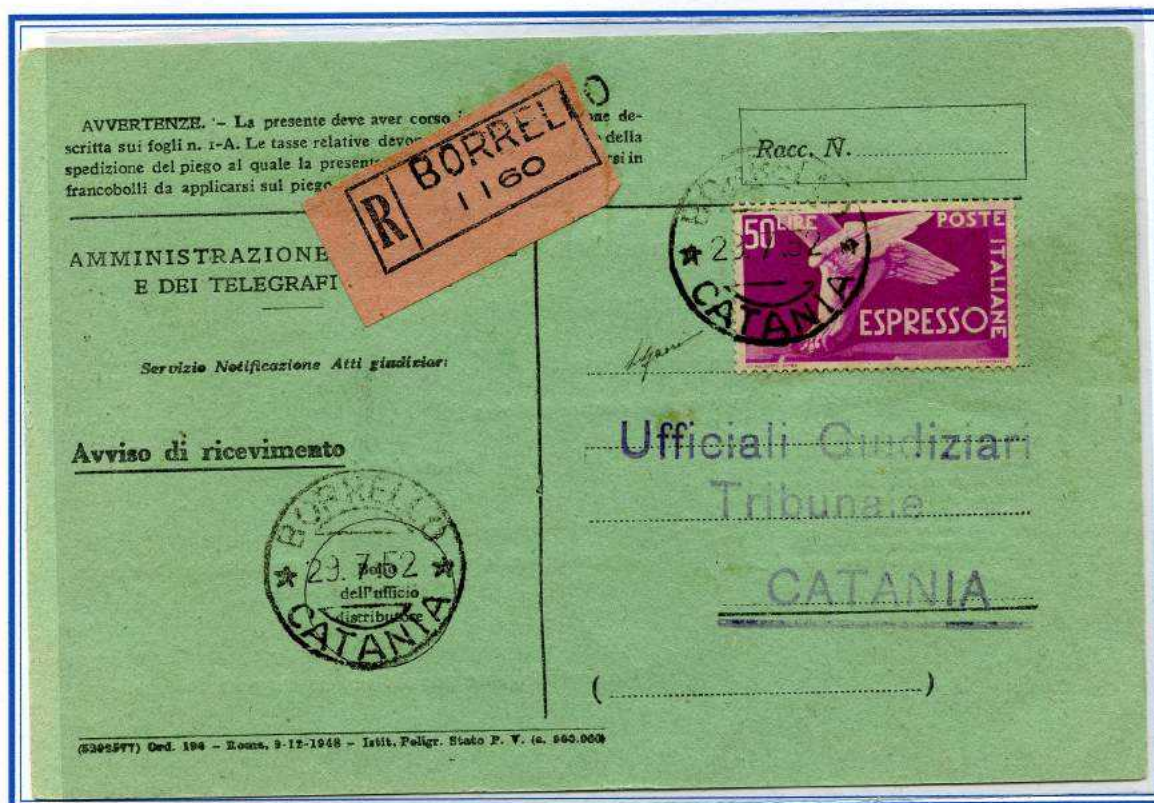

29.7.1952 - Ricevuta di Ritorno Atti Giudiziari in Raccomandata di servizio per Espresso per interno da Borrello a Catania.  
Tariffa perfetta 50 £.

la ricevuta, di norma affrancata per il porto direttamente sugli Atti Giudiziari, venne inoltrata e quindi affrancata per il solo diritto di Espresso (F)

capitolo 9 - cambio tariffario per interno 1.8.1951 - 31.12.1952



22.11.1951  
 Manoscritti  
 del 3° porto  
 Raccomandati  
 + Lettera per  
 interno  
 da Querceta  
 a Lucca.  
 Tariffa perfetta  
 110 £.  
 (manoscritti  
 £.25+10x2 +  
 .30 £. lettera  
 + 35 £. racco-  
 mandata )  
 " Visto le  
 dimensioni  
 reali della  
 missiva  
 cent.24x33,5,  
 vengono  
 presentate  
 copie ridotte "





15.12.1952 - Lettera del 1° porto Espresso per città da Milano.

Tariffa perfetta 75 £. (25 £. lettera + 50 £. espresso)

Il Valore da cent. 50 Democratica venne usato in frode postale come 50 £. passato regolarmente per Espresso. (C)



20.12.1952 - Atti Giudiziari - Manoscritti per interno da Cagliari a Villasar.

Tariffa perfetta 120 £. (manoscritti 30 £. + raccomandata 35 £. + A/R racc. 55 £.) "Ultimi giorni di validità del 100 £. Democratica"

## CAPITOLO 9/a

### Cambio tariffario per l'estero 1.9.1951 - 31.12.1952



8.1.1953  
Cartolina postale  
per estero da Gaeta  
a Pisino (Pola).  
Tariffa perfetta 35 £.  
(cartolina postale £. 20  
Democratica Risposta)  
(C)



3.1.1953 - Lettera contenente carta ciechi per estero da Genova a Malmo (Svezia)

Tariffa perfetta £. 5

Il francobollo da £.4 Democratica era fuori corso dal 31.12.1952, probabilmente la missiva venne affrancata proprio l'ultimo giorno di validità, comunque non tassata - Raro documento postale (C)

Questa imitazione, stampata a Buenos Ayres, veniva inviata in Italia, dal falsario, alle famiglie dei nostri emigranti e da queste utilizzata per le corrisponde dirette in Argentina.



22.9.1952- Lettera del 1° porto per Posta Aerea da Cosenza a Buenos Ayres (Argentina)

Tariffa 195 £. affrancata per 200 £. in eccesso 5 £. (60 £. +135 £. aerea)

Valori Gemelli 100 £. Democratica Falso Litografico del 3° tipo + 100 £. Italia al Lavoro, RARISSIMA affrancatura, sono note ad oggi solo 4 lettere affrancate con il gemello 100 £. falso questa è l'ultima data nota di tutti i falsi di Buenos Ayres.(Cx2+Fx3)



**CAPITOLO 10**  
**Usi particolari e su moduli postali**

AMMINISTRAZIONE DELLE POSTE E DEI TELEGRAFI



Mod. 162 (Ediz. 1938-XVII)  
(form. 22 x 16)

AMMINISTRAZIONE DELLE POSTE E DEI TELEGRAFI

DIREZIONE OD UFFICIO  
EMITTENTE DEL MODULO 162

Con lettera del 14 SET, 1950<sup>19</sup>

N. 3931

è stata inflitta una ammenda di L. 200

al do Presti Giorgio

imp. av. p. t.

per assenza ingiustificata

dal servizio -

N. 19

Spazio riservato all'applicazione dei francobolli, da annullarsi col bollo a data dell'ufficio:

|   |  |  |  |  |
|---|--|--|--|--|
|  |  |  |  |  |
|   |  |  |  |  |

Veggansi avvertenze a tergo.

7

**29.9.1950 - Modulo Postale modello 162 (Ammenda al Personale)  
da Siracusa.**

**Sanzione di 200 £. per assenza ingiustificata**

capitolo 10 - Usi particolari e su moduli postali (segnatasse)



10.2.1946 - Cartolina Privata per interno da Perugia a Orvieto.

Tariffa perfetta 3 £. affrancata con 2 esemplari de cent.20 Democratica, più una marca da bollo da 2 £. "La marca da bollo non venne giustamente considerata valida e pertanto la missiva mancante di 2,60 £ di affrancatura, venne tassata in arrivo per il doppio del porto mancante (5,20£) con 2 esemplari da 10cent Democratica, più un esemplare da 5 £. Espresso Turrina, tutti annullati con la T di tassa apposto col lapis blu, (usato nella zona di Orvieto già dal periodo R.S.I.) per mancanza del timbro e di francobolli Segnatasse, (come da me rilevato in altre corrispondenze) (Cx2)



Fronte



17.7.1950 - Lettera Assicurata per £.400 in Tassa a Carico Destinatario da Teramo a Montefino.  
Tassa Semplice £.80 (£.20 lettera +£.45 racc. +£.10 Assicurata prime £.300 +£.5 successive £.100)  
"Tassazione mista con segnatasse £.5 + Democratica £.25 x 3 in uso improprio come segnatasse"  
Le Assicurate in tassa a carico sono documenti piuttosto

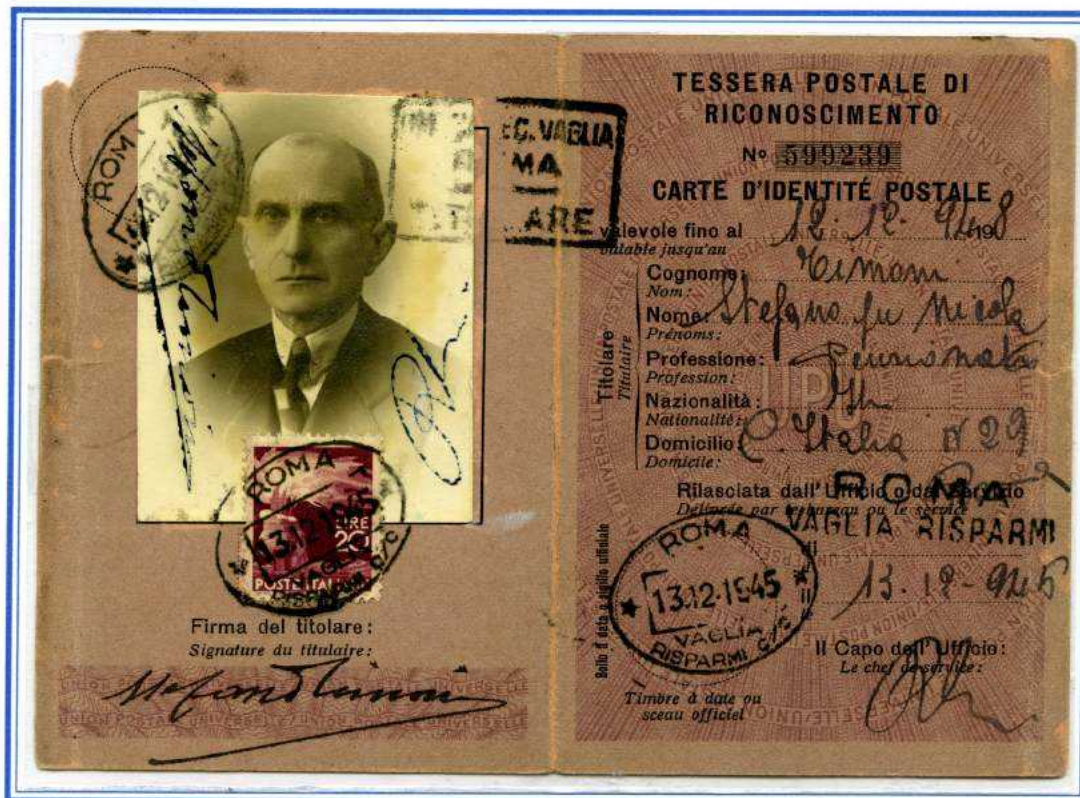

13.12.1945 - Tessera Postale di Riconoscimento da Roma.  
Tassa 20 £. ( 1.10.1945 - 31.1.1946)



27.5.1946 - Tessera Postale di Riconoscimento da Siena Vaglia Risparmi  
Tassa 40 £. (1.2.1946 - 24.3.1947) affrancata con £.10 + 5 Democratica + £.25 Imperiale  
Raro uso del francobollo Imperiale £.25 nel breve periodo del "Re di Maggio"  
ad oggi si conoscono due tessere con questa affrancatura



19.5.1947 - Tessera Postale di Riconoscimento da Ancona.  
Tassa 50£. (25.3.1947 - 31.7.1947)



17.4.1948 - Tessera Postale di Riconoscimento da Milano.  
Tassa 70£. (1.8.1947-10.8.1948)  
RARA affrancatura mista Commemorativo e Ordinario Espresso



16.12.1948 - Tessera Postale di Riconoscimento da Civitavecchia.  
Tassa 100 £. (11.8.1948 - 9.3.1949)



18.8.1950 - Tessera Postale di Riconoscimento da Foggia.  
Tassa 200 £. (10.4.1949 - 15.7.1967)

**capitolo 10 - Usi  
particolari e su  
moduli postali a  
servizi non epistolari**



**5.2.1949**

**Coupon-Reponse International  
Tariffa 80 £.**

**(C.R.I. 60 £. + 20 £. integrazione)  
(periodo 11.8.1948 - 31.12.1949)**

**31.10.1950**  
**Coupon-Reponse International**  
**Tariffa 110 £.**  
**(C.R.I. 60 £. + 50 £. integrazione)**  
**(periodo 1.1.1950 - 31.8.1951)**



**11.12.1952**

**Coupon-Reponse International  
Tariffa 120 £.**

**(C.R.I. 60 £. + 60 £. integrazione)**  
**(periodo 1.9.1951 - 30.3.1974)**  
**rara affrancatura aggiunta, con più  
di due francobolli, impresiosita  
dai valori gemelli 10 £.**





8.8.1950 - Modulo di Emergenza per riscossioni corrispondenze tassate da Terni.  
Tassa 1400 £. (Tassa per 70 lettere I.N.A.M. da 20 £. cad.) (F)



# AMMINISTRAZIONE DELLE POSTE E DEI TELEGRAFI

Ufficio di CALASCIBETTA Provincia di ENNA

N. di Prot. 1158 DIREZIONE GENERALE POSTE E TELEGRAFI  
Allegati N. me Servizio VII - Buoni Postali Fruttiferi - Duplicazione  
(Piazza Dante) ROMA

## Domanda di duplicazione di buoni postali fruttiferi

Si prega di emettere i duplicati dei seguenti buoni postali fruttiferi intestati a (a) Bruno Salvatore

fu Carmelo  
rilasciati dall'Ufficio di Calascibetta (14) provincia di Enna

| perchè (b) <u>rubati</u> |                | nelle circostanze specificate nell'unita dichiarazione: |                               |
|--------------------------|----------------|---|-------------------------------|
| S. <u>7</u>              | N. <u>2151</u> | ( <u>14</u> ) da L. <u>5000</u>                         | emesso addi <u>20. 12. 48</u> |
| "                        | " <u>697</u>   | " " <u>10.000</u>                                       | " " <u>20. 12. 48</u>         |
| "                        | " <u>428</u>   | " " <u>20.000</u>                                       | " " <u>21. 8. 48</u>          |
| "                        | " <u>426</u>   | " " <u>20.000</u>                                       | " " <u>21. 8. 48</u>          |
| "                        | " <u>427</u>   | " " <u>20.000</u>                                       | " " <u>21. 8. 48</u>          |
| "                        | " <u>429</u>   | " " <u>2.000</u>  | " " <u>21. 2. 48</u>          |

I duplicati dovranno essere inviati all'Ufficio di Calascibetta  
per la consegna a (c) Bruno Salvatore fu Carmelo  
abitante in via Rianimo n 15

Calascibetta addi 20. 12. 1950



Visto per l'autenticità della firma:  
L'Ufficiale postale [Signature]

Firma, per esteso, del richiedente (d)  
Segno di croce di Bruno Salvatore fu Carmelo - L. Botta - Guardia Tech. -  
Avvocato Carmelo Perti



In ciascuna domanda debbono essere descritti soltanto buoni portanti la stessa intestazione ed emessi dallo stesso ufficio.

- (a) Scrivere per intero e con chiarezza l'intestazione dei titoli.
  - (b) Smarriti, in tutti i sottratti, deteriorati.
  - (c) Indicare ogni volta il nome e cognome del titolare.
  - (d) Intestatario, oppure procuratore (cognome, nome e paternità) intestatario.
- Se il richiedente è analfabeta dovrà apporre il segno di croce, seguito dalla firma di due testimoni idonei.

2263  
RUBATO  
n. d. n. 19



AVVERTENZA: la presente domanda può essere presentata in qualunque Ufficio postale e deve essere inviata al Ministero

90 P.

188/49  
Protocollo n. 1983.

MODULARIO  
C. - r/o - 1204

Mod. H-1 - Ediz. 1942-XX

# Amministrazione delle Poste e dei Telegrafi

## CASSE DI RISPARMIO POSTALI

**Denuncia di smarrimento, distruzione o sottrazione di un libretto al portatore**  
(da esibire in doppio esemplare uno dei quali è restituito per ricevuta al denunciante)

..... Signor Moscioni Romualdo fu Tullio  
domiciliato a Roma v. Francesco De Sanctis 4 dichiara:

1°) Che ad esso spetta in proprietà un libretto al portatore intestato a:  
Moscioni Romualdo  
distinto col numero 773 ( $\frac{55}{908}$ ), con un credito di L. 1.000 emesso  
nell'Ufficio di Roma Borghi

2°) Che di tale libretto esso non ha il possesso per (1) il libretto stato  
dal sottoscritto stesso bruciato per essere insieme ad altre carte

Quindi lo stesso dichiarante fa domanda perchè, ai sensi dell'art. 175 del Regolamento Generale dei servizi postali, parte seconda, servizi a danaro, sia apposta l'annotazione del fermo sulla partita di conto corrente dell'accennato libretto, allo scopo di sospendere qualsiasi eventuale operazione di rimborso sul medesimo.

Roma, addì 30 Agosto 1949

Francobolli (tassa di duplicazione) (2)



IL CONTROLLORE

$14 \frac{1}{2} \times 14$

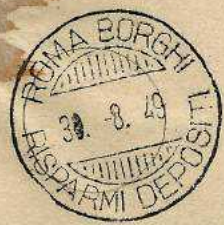

IL DENUNCIANTE

Moscioni Romualdo



(1) Smarrimento, distruzione, sottrazione.

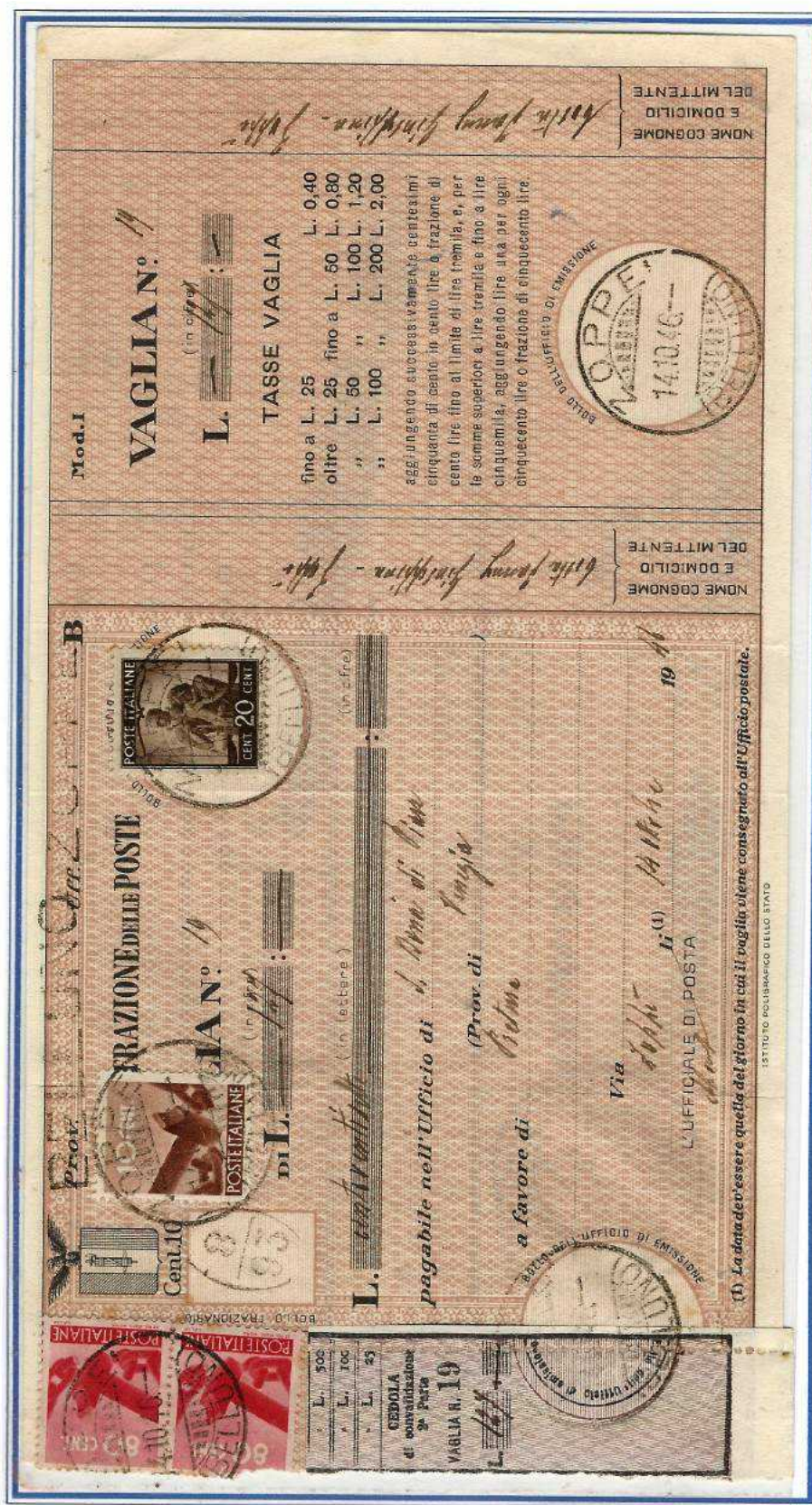

14.10.1946 - Vaglia Postale per città da Zoppe.

il costo del Vaglia era di 2 £.

il Vaglia della Repubblica Sociale Italiana da cent.10 venne integrato per 1,90 £.



9.11.1945  
Ricevuta di  
Attestazione  
di  
Versamento  
su c/c  
Postale  
Tassa  
1,20 £.

Amministrazione delle Poste e dei Telegrafi  
Servizio dei conti correnti postali

Ricevuta di un versamento di  
L. 852 30  
Lire ottocentocinquanta  
(in lettere)

eseguito da TADMAO OFFIZIO VULTO  
BOSCOLO ARMANDO

sul c/c N. Via Carlo Carato, 1  
intestato a: Sezione di R. Tesoreria  
Provinciale di PADOVA

Ad di (s) 9/11 1945 A. E. P.

Bollo lineare dell'ufficio accettante  
PADOVA SUCC. N. 2

Tassa di L. \_\_\_\_\_

N. \_\_\_\_\_  
del Bollettario ch. 9  
L'Ufficiale di Posta \_\_\_\_\_

Indicare a tergo la causale del versamento

Bollo a data  
del 9/11/45  
accettante

POSTE ITALIANE  
LIRE 5 LIRE

11.1.1946  
Ricevuta di  
Versamento  
su c/c  
postale  
Tassa  
1,20 £.

Amministrazione delle Poste e dei Telegrafi  
Servizio dei conti correnti postali

Ricevuta di un versamento di  
L. 234 -  
Lire duecentotrentaquattro  
(in lettere)

eseguito da \_\_\_\_\_

sul c/c N. 91580  
intestato a: Genovese Fiori  
di Padova

Ad di 11/1/46

Bollo lineare dell'ufficio accettante  
PADOVA SUCC. N. 2

Tassa \_\_\_\_\_

numerato  
di accettazioni \_\_\_\_\_

L'Ufficiale di posta \_\_\_\_\_

sta non è valida se non porta nell'opposto spazio il cartellino con il numero numerato.

POSTE ITALIANE  
LIRE 5 LIRE

POSTE ITALIANE  
CENT 20 CENT

2.1.1950  
Ricevuta  
di Vaglia  
Tassa 10 £.

1° giorno  
del nuovo  
regolamento  
postale

UFF. BARBATESE

RICEVUTA  
DEL VAGLIA N. 12

di L. 50.000

pagabile a Brescia

a favore di Franco  
Caracciolo

TASSA L. 10

L'UFF. DI POSTA \_\_\_\_\_

POSTE ITALIANE  
LIRE 5 LIRE

POSTE ITALIANE  
LIRE 5 LIRE

2.11.1946  
Attestazione  
di Emissione  
Vaglia  
Tassa 3 £.

(Mod. II) ATTESTAZIONE DI EMISSIONE DEL  
Vaglia N. 30

DATA 2 Nov 1946

Somma L. 218

MITTENTE D'Auria Alessandra

DESTINATARIO Ufficio  
Reg. Nazionale  
Reg. di Atina

PER TASSA rimborzato in  
ca posto d'arrivato in  
fuoco

L'UFFICIALE POSTALE  
Stella

Bollo dell'ufficio  
di emissione

POSTE ITALIANE  
LIRE 5 LIRE

POSTE ITALIANE  
LIRE 5 LIRE

POSTE ITALIANE  
LIRE 5 LIRE

capitolo 10 - Usi particolari e su moduli postali a servizi non epistolari

Ammin. delle Poste e dei Tel.  
Corrispondenze Raccomandate  
Modello 22-E

segno L. *M. M. M. 0869*  
 mittente *Carini e Prefettura*  
 Destinatario *Carini*  
 Destinazione *Carini*  
 Tassa L. *10* Espresso L. \_\_\_\_\_ Firma \_\_\_\_\_

E' vietato includere valori nelle raccomandate. L'Amministrazione non ne risponde.

19.1.1950 - Modulo Postale modello 22 E per interno (annullo muto) Tariffa 10 £. (C+F)

il 1° Gennaio 1950 entrò in vigore un aggiornamento al tariffario postale del 10.4.1949 che prevedeva un aumento di 10 £. quale diritto di ricevuta per qualsiasi forma di raccomandata mediante applicazione di francobolli sulla lettera, oppure raramente, come in questo caso, sulla ricevuta modello 22 E



3.6.1952  
Modulo Postale modello LV (edizione 1946)  
noleggio cassette postali mese di Giugno  
tassa mensile 3 £.

Mod. LV Ediz. 1946

Amministrazione delle Poste e dei Telegrafi

Ufficio di *DI RENDELLI G* Provincia di **BARI**

Il Sig. (a) *Agostino Ingilino*  
 ha consegnato a questo ufficio (b) \_\_\_\_\_  
 per (c) *solo barilli* \_\_\_\_\_

DI RENDELLI G, addì \_\_\_\_\_  
 Il Titolare dell'Ufficio \_\_\_\_\_

POSTE ITALIANE *2 LIRE*

ALBEROCELLI BARI 653

nome e qualità della persona che consegna.  
 (b) in lire \_\_\_\_\_ (in lettere) che è stata convertita nel vaglia di servizio N. \_\_\_\_\_ sull'Ufficio di \_\_\_\_\_ oppure N. \_\_\_\_\_ vaglia titoli, ecc.  
 (c) E' indicata obbligatoriamente la cassa della consegna.

capitolo 10 - uso della Democratica a servizi non epistolari



11.3.1948 - Cartoncino di Controllo Macchine Affrancatrici da Milano da 8 £.  
Tariffa 20 £. - integrato per 12 £. con Democratica 4+8 £.



21.2.1950 - Modulo Postale modello 25 (ediz.1950) "Telegramma" da Ascoli  
usato in emergenza per la riscossione di telefonate multiple (probabile Ente)  
Tassa 455 £. (telefonate mese di Dicembre 1949)