

# Emissione Etiopia

## *corrispondenza con l'estero*

### (Maggio 1936 - Marzo 1941)

#### *Cenni storico-postali*

Il 22 maggio 1936, solo 17 giorni dopo l'occupazione di Addis Abeba ed a 13 giorni della proclamazione dell'impero, vennero emessi i primi tre valori (25 c., 30 c. e 50 c.) della serie detta "Conquista dell'Impero": gli altri quattro valori (10 c., 20 c., 75 c. e 1,25 l.) verranno emessi il 5 dicembre. Dieci giorni dopo l'emissione dei primi tre valori, la colonia Etiopia non esisterà più, infatti con il Regio Decreto Legge n. 1019 del 1 giugno 1936 tutti i nuovi territori occupati oltre a quelli delle colonie Eritrea e Somalia vengono unificati in una unica entità coloniale: l'Africa Orientale Italiana, suddivisa in 5 Governi, Amara, Galla e Sidama, Harar, Eritrea e Somalia - ed un Governatorato per la capitale Addis Abeba che si trasformerà nel Governo dello Scioa nel 1938 con l'aggiunta di alcuni territori limitrofi. I governi erano a loro volta divisi in Commissariati e questi in Residenze e Vice-Residenze.

L'emissione, considerato che era una serie ordinaria celebrativa, ebbe una tiratura piuttosto limitata: un milione di esemplari ed una distribuzione ed utilizzo ancor più limitati in quanto i magazzini delle poste di Asmara e Mogadiscio erano pieni con una enorme quantità di francobolli ordinari delle serie Pittoriche di Eritrea e Somalia.

Nel 1938 poi sarebbe stata immessa in circolazione anche la nuova serie "Pittorica Imperiale" "a leggenda "A.O.I." con ben 35 valori tra ordinari, posta aerea e espressi. Malgrado questa situazione, i francobolli di Etiopia riuscirono ugualmente a raggiungere terre lontane a bordo di navi o aerei spediti anche da sperduti villaggi dell'altipiano etiopico e dalla savana somala dove probabilmente

arrivarono non tanto per una capillare distribuzione, ma negli zaini dei militari impiegati nel conflitto italo-etioopico o dai nuovi coloni attratti dai miraggi di facili ricchezze propagandate in Patria.

Essendo una ordinaria, l'emissione non ebbe un limite di validità, ma venne posta "fuori corso" dagli eventi bellici che nella primavera del 1941 posero fine all'effimero sogno di ricostruzione dell'antico impero consentendo all'Imperatore, il Negus, Hailé Sellasié di rientrare ad Addis Abeba il 5 maggio 1941 a soli cinque anni dalla sua caduta.

**La corrispondenza per l'estero dell'A.O.I. giunta ai giorni nostri è molto limitata: un censimento di qualche anno fa, ipotizzava l'esistenza di circa 600 lettere affrancate con le varie emissioni in corso: si può ipotizzare quindi che le lettere affrancate coi francobolli di Etiopia non siano più di un terzo e quindi circa 200 lettere nella grande maggioranza dirette in Europa e solo pochissime dirette in Africa, Asia, Oceania e Americhe.**

**Occorre segnalare che le sovrattasse aeree non erano stabilite per decreto: erano differenti per ogni Paese e spesso diverse per ogni instradamento e subirono molte variazioni anche in lassi temporali molto ristretti creando gran confusione ed errori di affrancatura da parte del pubblico e spesso anche da parte degli ufficiali postali.**

Non meraviglierà quindi trovare in questa partecipazione documenti sotto o sopra affrancati ma sicuramente genuini come certificato dagli annullamenti di transito o di arrivo.

### Piano di collezione

Introduzione	Fogli: 1
<b>EUROPA:</b>	
Albania	1
Austria	5
Belgio	2
Bulgaria	1
Cecoslovacchia	4
Cipro	1
Estonia	1
Francia	4
Germania	8
Gran Bretagna	8
Grecia	4
Isole Italiane dell'Egeo	1
Irlanda	1
Jugoslavia	1
Lituania	1
Norvegia	1
Romania	1
Spagna	1
Svezia	1
Svizzera	14
Turchia	2
Ungheria	1
Città del Vaticano	1

	Fogli:
<b>AFRICA:</b>	
Egitto	6
Gibuti	4
Libia	2
Kenia-Tanganika	1
Marocco Francese	1
Marocco Spagnolo	1
Africa del Sud Ovest-Namibia	2
Rodhesia	1
Sud Africa	2
Sudan	2
Tunisia	1
Zanzibar	1
<b>AMERICHE:</b>	
Canada	2
Stati Uniti	8
Hawaji	1
Messico	1
Argentina	1
Brasile	1
Uruguay	1
Venezuela	1
<b>ASIA:</b>	
Aden	2
Macau-Colonia Portoghese	1
India Inglese	1
Iran	1
Libano	3
Palestina	1
<b>OCEANIA:</b>	
Australia	4
Nuova Zelanda	1

## Corrispondenza per l'Europa | Albania

Tutta la corrispondenza, sia quella ordinaria che quella aerea veniva instradata per l'Italia, la stragrande maggioranza, circa l'80%, è corrispondenza via aerea, per evitare i 20-30 giorni di traghetto che occorre per raggiungere l'Italia dall'Africa Orientale Italiana, mentre il restante 20% fu spedita per via ordinaria. **Le tipologie di corrispondenza sono poche, si tratta quasi sempre di cartoline, lettere, rare le raccomandate, quasi inesistenti gli espressi, così come rare le corrispondenze oltre i 20 grammi di peso, e gli oggetti diversi dalle lettere, tipo stampe o campioni senza valore.**

Le tariffe di posta aerea erano due, quella dall'AOI per l'Italia alla quale si aggiungeva quella dall'Italia per l'Europa, se l'affrancatura era fino a destino.

### Tariffe ordinarie:

Stampe	c. 25	Lettera 1° porto	l. 1,25
Cartolina 5 parole	c. 25	porti successivi	c. 75
Cartolina	c. 75	Raccomandazione	l. 1,50
Campioni senza valore	c. 50	Espresso	l. 2,50

### Tariffe via aerea:

AOI - Roma	l. 1,00
Roma - destino (fino al 30.11.36)	c. 60
Roma - destino (dal 01.12.36)	l. 1,00

### Pesi:

Ordinaria	ogni 20 gr.
Aerea:	
AOI - Italia	ogni 5 gr.
Italia - destino	ogni 20 gr



### Uolenciti 29 Settembre 1940.

Cartolina illustrata scritta per Tirana, inoltrata per via aerea ed affrancata per L. 1,50:

C. 50 porto ordinario

L. 1,00 porto aereo fino a destino.

Per le altre colonie e per i possedimenti Italiani vigevano le tariffe per l'interno dell'AOI:

C. 50 porto ordinario, L. 1,00 porto aereo da gr. 5

Corrispondenza per l'Europa | **Austria**

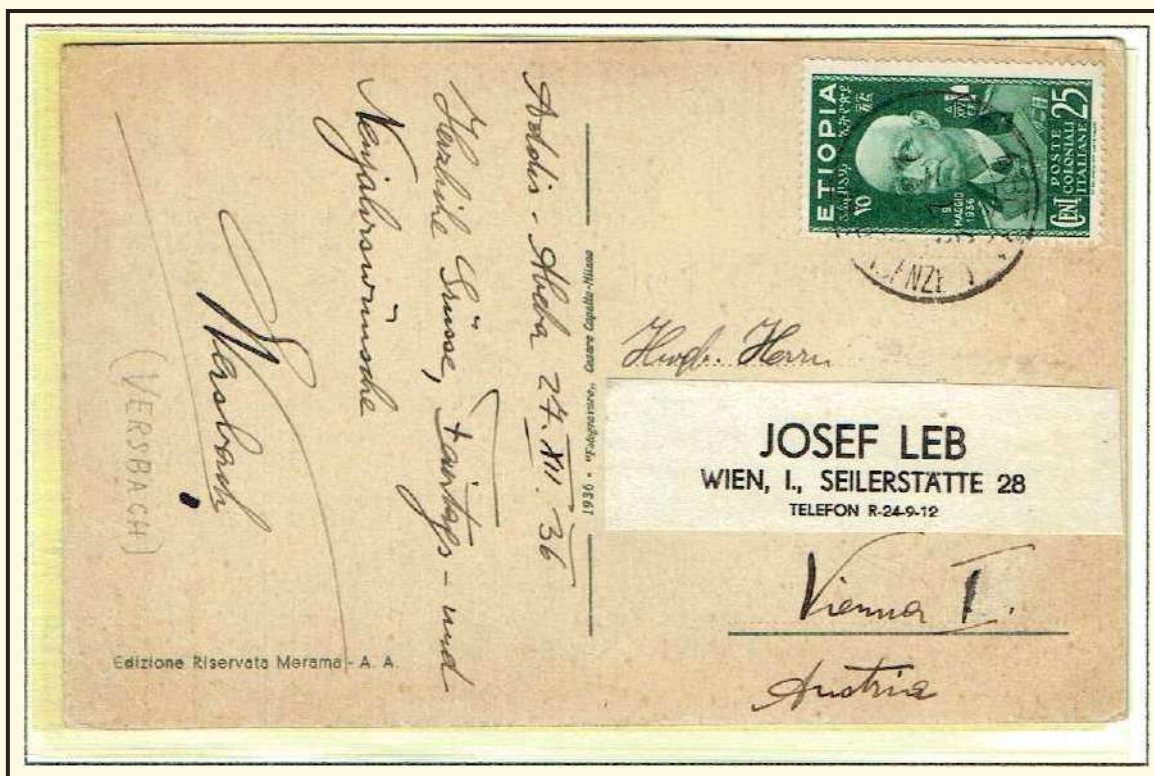

**Addis Abeba 27 Dicembre 1936**

Cartolina illustrata 5 parole per Vienna, inoltrata per via ordinaria, ed affrancata per C. 25.



**Mogadiscio 19 Settembre 1939**

Cartolina illustrata scritta per Vienna, inoltrata per via aerea fino a Roma ed affrancata per L. 1,75:

C. 75 cartolina illustrata scritta

L. 1,00 porto aereo fino a Roma.



**Addis Abeba 28 Giugno 1936**

Lettera raccomandata primo porto ordinario per Innsbruck, affrancata in perfetta tariffa per L. 2,75

L. 1,25 Porto ordinario

L. 1,50 Diritto di raccomandazione

**TIMBRI DI TRANSITO E DI ARRIVO AL VERSO:**

**Timbro di transito:**  
NAPOLI FERROVIA A.O.  
Raccomandate  
15.07.1936



**Timbro di transito:**  
BOLOGNA FERROVIE  
Raccomandate  
16.07.1936



**Timbro di transito:**  
AMB. VERONA - BRENNERO  
\*309\*  
16.07.1936



**Timbro di arrivo:**  
INNSBRUCK  
\*3a\*  
17.VII.1936



## Corrispondenza per l'Europa | Austria



### Addis Abeba 3 Dicembre 1936

Lettera gr. 10 per Modling, inoltrata per via aerea fino a destino ed affrancata per L. 3,85:  
**L. 1,25** porto ordinario  
**L. 2,00** due porti aerei fino a Roma  
**C. 60** porto aereo da Roma fino a destino

*Abuso: vecchia tariffa in vigore fino al 30.11.36*



Timbro di transito al verso:  
**ROMA — POSTA AEREA**  
 15-XII-36

### Addis Abeba 3 Gennaio 1938.

Lettera gr. 10 per Salisburgo inoltrata per via aerea fino a destino ed affrancata per L. 3,85:  
**L. 1,25** porto ordinario  
**L. 2,00** due porti aerei fino a Roma  
**C. 60** porto aereo da Roma fino a destino

*Abuso: vecchia tariffa in vigore fino al 30.11.36*



Timbro di transito al verso:  
**VENEZIA CORR. PACCHI**  
**"ESPRESSI"**  
 10-1-38

## Corrispondenza per l'Europa | Austria



### Auasc (Harar) 29 luglio 1939

Lettera gr. 20 per Vienna, inoltrata per via aerea fino a Roma ed affrancata per L. 5,25:

L. 1,25 porto ordinario

L. 4,00 quattro porti aerei fino a Roma.

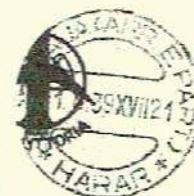

Timbro di transito al verso:  
DIRE DAUA (ARR.E PART.)  
\*HARAR\* 1.8.39

### Goba (Harar) 15 luglio 1938

Lettera gr. 30 per Graz, inoltrata per via aerea fino a Roma ed affrancata per L. 7,25:

L. 1,25 porto ordinario

L. 6,00 sei porti aerei fino a Roma



Al verso timbro di arrivo:  
GRAZZ 3.VIII.38



## Corrispondenza per l'Europa | Austria



### Moggi \*Addis Abeba\* 16 Dicembre 1938

Lettera raccomandata gr. 5 per Vienna,  
inoltrata per via aerea fino a destino  
ed affrancata per L. 4,75:

- L. 1,25 porto ordinario
- L. 1,50 diritto di raccomandazione
- L. 1,00 porto aereo fino a Roma
- L. 1,00 porto aereo da Roma fino a destino.

### Addis Abeba 13 Dicembre 1938

Lettera raccomandata gr. 20 per Graz,  
inoltrata per via aerea fino a destino  
ed affrancata per L. 7,75:

- L. 1,25 porto ordinario
- L. 1,50 diritto di raccomandazione
- L. 4,00 quattro porti aerei fino a Roma
- L. 1,00 un porto da Roma fino a destino.



Timbro di arrivo:  
WIEN 22 XII 38



**Addis Abeba 6 Agosto 1936**

Lettera gr. 10 per Liegi, inoltrata per via aerea fino a destino ed affrancata per L. 3,85:

L. 1,25 porto ordinario

L. 1,00 porto aereo fino a Roma

C. 60 porto aereo da Roma fino a destino. (Tariffa in vigore fino al 30.11.36)



**Timbro di transito:**

**POSTA AEREA \*ROMA FERROVIA\* 15.8.36**



**Addis Abeba  
27 Dicembre  
1938**

Lettera  
raccomandata  
gr. 60 per Bruxelles  
inoltrata  
per via aerea  
fino a destino ed  
affrancata  
per L. 22,75:  
L. 1,25  
porto ordinario  
L. 2,25 (C. 75x3)  
Tre porti ordinari  
successivi al primo  
L. 15,00  
quindici porti  
aerei fino a Roma  
L. 3,00  
tre porti aerei  
fino a destino  
(affrancatura  
in difetto  
di C. 25)

**Rara  
raccomandata  
aerea  
oltre i gr. 60**

**Manoscritto  
sul fronte  
la data  
di partenza:  
29/12 38  
e data  
di arrivo:  
4/1 39**



# Corrispondenza per l'Europa | Bulgaria



## Posta Militare

**N. 106 25 Luglio 1936**

Lettera gr. 5 per Sofia inoltrata per via aerea fino a Roma ed affrancata (in eccesso di c. 5) per L. 2,30: L. 1,25 porto ordinario L. 1,00 porto aereo fino a Roma



Timbro di arrivo al verso:  
COONR \*SOFIA\*  
8.VIII.36

## Addis Abeba 5 Marzo 1940

Lettera raccomandata gr. 10 per Sofia  
Inoltrata per via aerea fino a destino  
Ed affrancata per L. 5,75:  
L. 1,25 porto ordinario  
L. 1,50 diritto di raccomandazione  
L. 2,00 doppio porto aereo  
fino a Roma  
L. 1,00 porto aereo  
da Roma fino a destino.

Timbro di transito al verso:  
TRIESTE CORRISP. E PACCHI  
(ESTERO) 12.3.40



Timbro di arrivo al verso:  
COONR \*SOFIA\*  
8.III.40



**Corrispondenza per l'Europa  
Cecoslovacchia**

**Dire Dava (Harar) 9 Maggio 1937**

Cartolina illustrata scritta per  
Yabblonz inoltrata per via aerea fino  
a Roma ed affrancata per L. 1,75:  
C. 75 Cartolina scritta  
L. 1,00 porto aereo fino a Roma

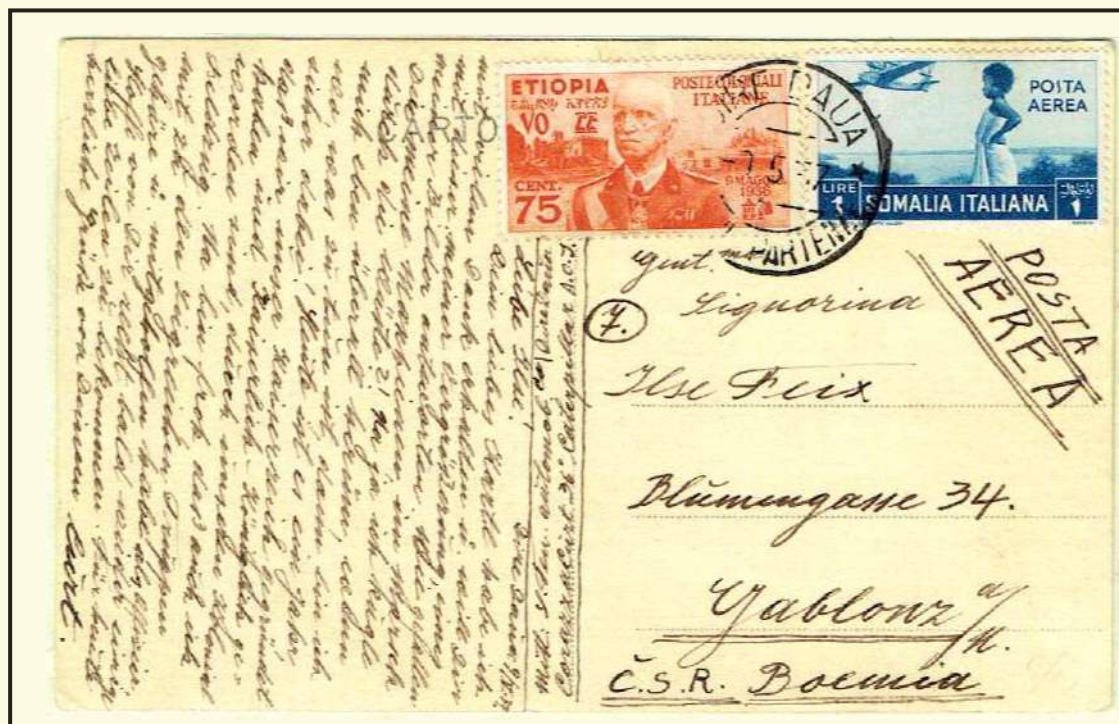

Timbro  
di arrivo  
al verso:  
PRAHA  
\*13.VIII.38



**Addis Abeba 1° Agosto 1938**

Stampe gr. 20 per Praga inoltrata per via aerea fino a destino ed affrancata per  
L. 5,30 (in eccesso di C. 5):  
C. 25 Stampe primo porto  
L. 4,00 quattro porti aerei fino a Roma  
L. 1,00 porto aereo da Roma fino a destino.



**Addis Ababa 7 Agosto 1936**  
 Cartolina scritta per Praga, inoltrata per via aerea fino a destino ed affrancata per L. 2,35:  
 C. 75 porto ordinario cartolina scritta  
 L. 1,00 porto aereo fino a Roma  
 c. 60 porto aereo da Roma fino a destino.

Tariffa in vigore  
 fino al 30 Novembre 1936



**Posta militare 130E**  
**29 Ottobre 1937**  
 Cartolina scritta per Praga, inoltrata per via aerea fino a destino ed affrancata per L. 2,75:  
 C. 75 porto ordinario cartolina scritta  
 L. 1,00 porto aereo fino a Roma  
 L. 1,00 un porto da Roma fino a destino.

Timbro di arrivo: PRAHA 4.XI.37

## Corrispondenza per l'Europa | Cecoslovacchia



### Addis Abeba 20 Giugno 1938

Lettera raccomandata gr. 5 per Praga, inoltrata per via ordinaria fino a destino ed affrancata per L. 2,75:

L. 1,25 porto ordinario

L. 1,50 diritto di raccomandazione.

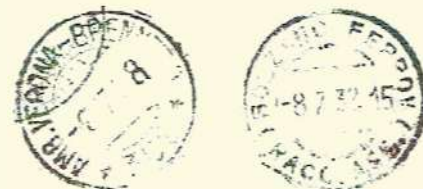

Timbri di transito  
al verso:

308 AMB. VERONA - BRENNERO 8.7.38

BOLZANO FERROVI

(RACC. ASS.) 8.7.38



Timbro di arrivo al verso:  
PRAHA 9.VIII.38

### Gondar (Amara) 27 Dicembre 1937

Lettera gr. 5 per Praga, inoltrata per via aerea fino a destino

ed affrancata per L. 2,85:

L. 1,25 porto ordinario

L. 1,00 porto aereo fino a Roma

c. 60 un porto da Roma fino a destino.

Abuso vecchia tariffa  
in uso fino al 30/11/36



Timbro di arrivo al verso:  
PRAHA 55 4.1.38



## Corrispondenza per l'Europa | Cecoslovacchia

### Addis Abeba 29 Gennaio 1938

Lettera raccomandata gr. 10  
per Kromeric inoltrata per via aerea  
fino a destino ed affrancata per L. 4,75:  
L. 1,25 porto ordinario  
L. 1,50 diritto di raccomandazione  
L. 1,00 porto aereo fino a Roma  
L. 1,00 porto aereo fino a destino

Timbro di transito a verso:  
WIEN 4.II.38



### Addis Abeba 19 Gennaio 1937

Lettera raccomandata gr. 20 per Teschen,  
inoltrata per via ordinaria fino a destino  
ed affrancata per L. 8,10:  
L. 1,25 porto ordinario  
L. 1,50 diritto di raccomandazione  
L. 4,00 quattro porti aerei fino a Roma  
C. 60 porto aereo da Roma fino a destino.

Abuso: vecchia tariffa in uso fino al 30/11/36.



Timbri di transito al verso:  
AMB. VENEZIA-MILANO \*D\* 24.1.37  
VENEZIA CORRISP. PACCHI  
\*POSTA AEREA\* 24.1.37



Timbro di arrivo al verso:  
CIESZYN 26.1.37

## Corrispondenza per l'Europa | Cipro



**Addis Abeba 19 Maggio 1938**

Lettera gr. 5 per Famagusta,  
inoltrata per via ordinaria fino a destino  
ed affrancata per L. 1,25.  
(Frontespizio)

## Corrispondenza per l'Europa | Danimarca



**Addis Abeba**  
**28 Marzo 1938**

Lettera in tariffa Stampe  
inoltrata per via ordinaria  
ed Affrancata per C. 25

Affrancatura in difetto di C. 1

## Corrispondenza per l'Europa | Estonia



### Addis Abeba 26 Gennaio 1937

Lettera raccomandata gr. 30 per Tartu, inoltrata per via aerea fino a destino ed affrancata (in eccesso di C. 35) per L. 11,85.

L. 1,25 primo porto ordinario

C. 75 secondo porto ordinario

L. 1,50 diritto di raccomandazione

L. 6,00 sei porti aerei fino a Roma

L. 2,00 due porti aerei da Roma fino a destino.

### Rara raccomandata aerea oltre i gr. 30



Timbro di arrivo recto-verso.  
TARTU \*EESTI\* 5.11.37



**Corrispondenza  
per l'Europa | Francia**



**Asmara 15 Giugno 1937**

Cartolina illustrata per la Tronca,  
 inoltrata per via ordinaria  
 fino a destino  
 ed affrancata per C. 75



**Addis  
 Abeba  
 2 Dicembre  
 1937**

Stampe gr. 20  
 per Parigi,  
 inoltrata  
 per via  
 ordinaria,  
 ed affrancata  
 (in eccesso di  
 C. 5)  
 per C. 30



**Addis Abeba 27 Febbraio 1938**

Stampe gr. 15 per Parigi, inoltrata per via aerea fino a destino ed affrancata per L. 4,25.

C. 25 Stampe primo porto

L. 3,00 tre porti aerei fino a Roma

L. 1,00 porto aereo da Roma fino a destino.

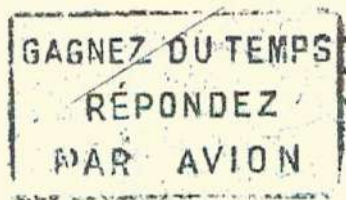

Timbro di arrivo figurato al verso:  
PARIS R.P. AVION 4.III.1938



**Addis Abeba 8 Aprile 1937**

Lettera gr. 5 per Becon-Courbevoie inoltrata per via aerea fino a destino ed affrancata per L. 2,85:  
 L. 1,25 porto ordinario  
 L. 1,00 porto aereo fino a Roma  
 C. 60 porto aereo da Roma fino a destino.

Abuso: vecchia tariffa  
 in uso fino al 30/11/36

Affrancatura in difetto di C. 5



Timbro di arrivo al verso:  
 COURBEVOIE SEINE 15-AVRIL-37

**Addis Abeba 18 Giugno 1937.**

Lettera gr. 5 per Marsiglia inoltrata per via aerea fino a destino ed affrancata per L. 2,85:  
 L. 1,25 porto ordinario  
 L. 1,00 porto aereo fino a Roma  
 C. 60 porto aereo da Roma fino a destino.

Abuso: vecchia tariffa  
 in uso fino al 30/11/36

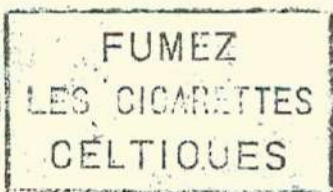

Timbro di arrivo figurato al verso:  
 MARSEILLE ARRIVEE  
 BOCHES DU RHONE  
 24.6.1937



## Corrispondenza per l'Europa | Francia



### Jubdo (Galla e Sidama) 14 Aprile 1939

Lettera gr. 5 per Agen inoltrata per via aerea fino a destino ed affrancata per L. 3,255:

L. 1,25 porto ordinario

L. 1,00 porto aereo fino a Roma

L. 1,00 porto aereo da Roma fino a destino



Timbro di transito al verso:  
ADDIS ABEBA \*CORRISP. ACCETT.\*  
17.4.39



Timbro di arrivo al verso:  
AGER R.P. LOT ET GARONNE  
26.IV.39

### Addis Abeba 8 Luglio 1938

Lettera gr. 20 per Parigi inoltrata per via aerea fino a Roma ed affrancata per L. 5,25:

L. 1,25 porto ordinario

L. 4,00 porti aerei fino a Roma





**Posta Militare 130E  
19 Settembre 1936**

Cartolina illustrata scritta per Monaco, inoltrata per via ordinaria fino destino ed affrancata per C. 75

**Addis Abeba  
14 Gennaio 1937**

Stampe raccomandate gr. 5 per Potsdam inoltrata per via ordinaria ed affrancata per L. 1,80: C. 25 porto ordinario L. 1,50 diritto di raccomandazione



Timbro di arrivo al verso: POTSDAM\* 6.2.37



**Corrispondenza per l'Europa | Germania**



**Posta Militare  
130E 19 Settembre 1939**

Lettera gr. 5 per Mechelsen, inoltrata per via ordinaria fino destino ed affrancata per L. 1.25

**Addis Abeba  
4 Luglio 1936**

Lettera raccomandata gr. 5 per Gotha inoltrata per via ordinaria ed affrancata per L. 1,80: C. 25 porto ordinario L. 1,50 diritto di raccomandazione



Timbro di transito al verso: BOLOGNA FERROVIE RACCOMANDATE -1.8.36-



Timbro di arrivo al verso: GOTHA 3.8.36



**Addis Abeba  
12 Febbraio 1937**

Lettera gr. 80, per Berlino  
inoltrata per via ordinaria,  
ed affrancata per L. 3,50:

L. 1,25 primo porto ordinario

C. 75x3 successivi tre porti ordinari

## Corrispondenza per l'Europa | Germania



Timbro di transito 1  
AMB. REGGIO CAL.  
NAPOLI 108 C  
23.12.36



Timbro di transito 2  
ROMA FERROVIA  
(ESPRESSI-TRANSITO)  
24.12.36



Timbro di transito 3  
MESSAGERE  
ROMA MILANO (3)  
24.12.36



Timbro di transito 4  
MESS. BOLOGNA-VERONA  
(TURNO 3)  
24.12.36



Timbro di transito 5  
AMB. VERONA-BRENNERO  
\* 309 \*  
24.12.36

### Messina 23 Dicembre 1936

Lettera gr. 25 per Nordlingen, inoltrata per via ordinaria fino a destino Fermo Posta ed affrancata per L. 2,20:

L. 1,25 primo porto ordinario

C. 75 secondo porto ordinario

C. 20 fermo posta pagato in partenza.

L'aver apposto il francobolli Espresso da L. 1.25, trasse in inganno sia gli impiegati delle Poste Italiane, che quelli Tedeschi; infatti la lettera viaggiò in Italia come espresso e lo confermano i timbri di transito al verso, ed in Germania per le poste tedesche vi apposero l'etichetta **Gilbote-Express**.

Altra particolarità della lettera, è la tolleranza dei francobolli coloniali di Etiopia che sul suolo metropolitano non avevano validità.

### Addis Abeba 20 Dicembre 1938

Cartolina Illustrata scritta per Norimberga,

inoltrata per via aerea fino a destino

ed affrancata per L. 2,75.

C. 75 porto ordinario

L. 1,00 porto aereo fino a Roma

L. 1,00 porto aereo da Roma fino a destino





## Corrispondenza per l'Europa | Germania



### Addis Abeba 28 Aprile 1938

Lettera gr. 5 per Karlsruhe inoltrata per via aerea fino a Roma ed affrancata per L. 2,25: L. 1,25 porto ordinario L. 1,00 porto aereo fino a Roma

### Addis Abeba 26 Novembre 1938

Lettera gr. 5 per Berlino inoltrata per via aerea fino a destino ed affrancata per L. 2,85: L. 1,25 porto ordinario L. 1,00 porto aereo fino a Roma C. 60 porto aereo da Roma fino a destino.

*Abuso: vecchia tariffa in uso fino al 30/11/36*



Geprüft



Al verso:  
Fascetta e timbri di censura tedeschi apposti in arrivo.

## Corrispondenza per l'Europa | Germania



### Addis Abeba 28 Settembre 1937

Lettera gr. 10 per Berlino inoltrata per via aerea fino a Roma ed affrancata per L. 3,35:  
L. 1,25 porto ordinario  
L. 2,00 doppio porto aereo fino a Roma  
(affrancatura in eccesso di C. 10)

### Addis Abeba 13 Febbraio 1937

Lettera gr. 10 per Duisburg inoltrata per via aerea fino a destino ed affrancata per L. 3,85:  
L. 1,25 porto ordinario  
L. 2,00 doppio porto aereo fino a Roma  
C. 60 porto aereo da Roma fino a destino

*Abuso: vecchia tariffa in uso fino al 30/11/36*

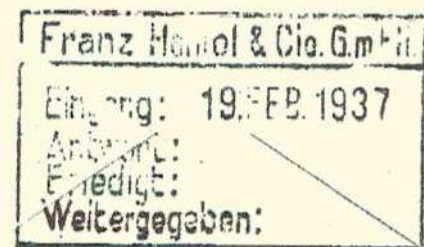

Al verso:  
Timbro datario del destinatario apposto in arrivo:  
19 FEB. 1937





**Addis Abeba 1° Ottobre 1940**

Lettera gr. 10 per Oranienburg inoltrata per via aerea fino a destino e affrancata per L. 4,25.

L. 1,25 primo porto ordinario

L. 2,00 doppio porto aereo fino a Roma.

L. 1,00 porto aereo da Roma fino a destino

Sulfronte:

in transito in Italia, fascetta e timbro in cartella del CENSORE 16 SO

Al verso:

Fascetta e timbri di censura tedeschi apposti in arrivo.





**Dalle (Galle e Sidama)  
12 Agosto 1939**

Lettera gr. 20 per Aachens inoltrata  
per vi aerea fino a destino  
ed affiancata per L. 7,30:

L. 1,25 porto ordinario

L. 4,00 quattro porti aerei  
fino a Roma

L. 2,00 doppio porto aereo da Roma  
fino a destino

Al verso ulteriore affrancatura  
per L. 2,25 sfuggita  
all'ufficio di partenza,  
furono annullati dal verificatore  
di Addis Abeba con il timbro:  
ADDIS ABEBA \*VERIFICATORE\*  
16.8.39

## Corrispondenza per l'Europa | Gran Bretagna



**Posta Militare 130E 16 Agosto 1936**

Lettera gr. 20 per Dorking inoltrata per via ordinaria fino a destino ed affrancata per L. 1,25



**Addis Abeba  
8 Febbraio 1937**

Lettera gr. 20 per Hatch End (Londra) inoltrata per via ordinaria fino a destino ed affrancata per L. 1,25

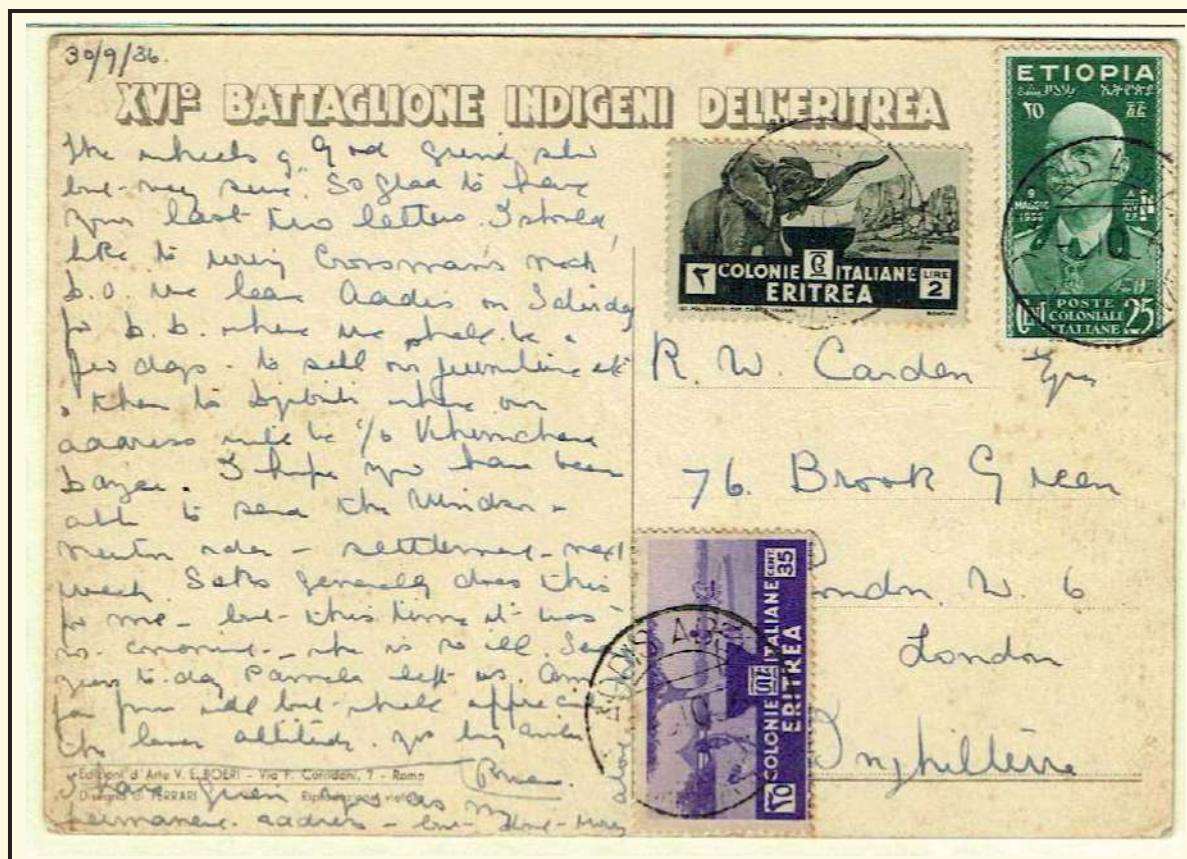

**Addis Abeba 6 ottobre 1936**

Cartolina illustrata scritta per Londra, inoltrata per via aerea fino a destino ed affrancata (in eccesso di C. 25) per L. 2,60:

C. 75 porto ordinario

L. 1,00 porto aereo fino a Roma

C. 60 porto aereo da Roma

fino a destino

(tariffa in vigore fino al 30/11/1936)

## Corrispondenza per l'Europa | Gran Bretagna



### Addis Abeba 6 Aprile 1937

Lettera gr. 5 per Satton inoltrata per via aerea fino a destino ed affrancata per L. 2,85:  
L. 1,25 porto ordinario  
L. 1,00 porto aereo fino a Roma  
C. 60 porto aereo da Roma fino a destino

*Abuso: vecchia tariffa  
in vigore fino al 30/11/1936*

Affrancatura in eccesso di C. 10

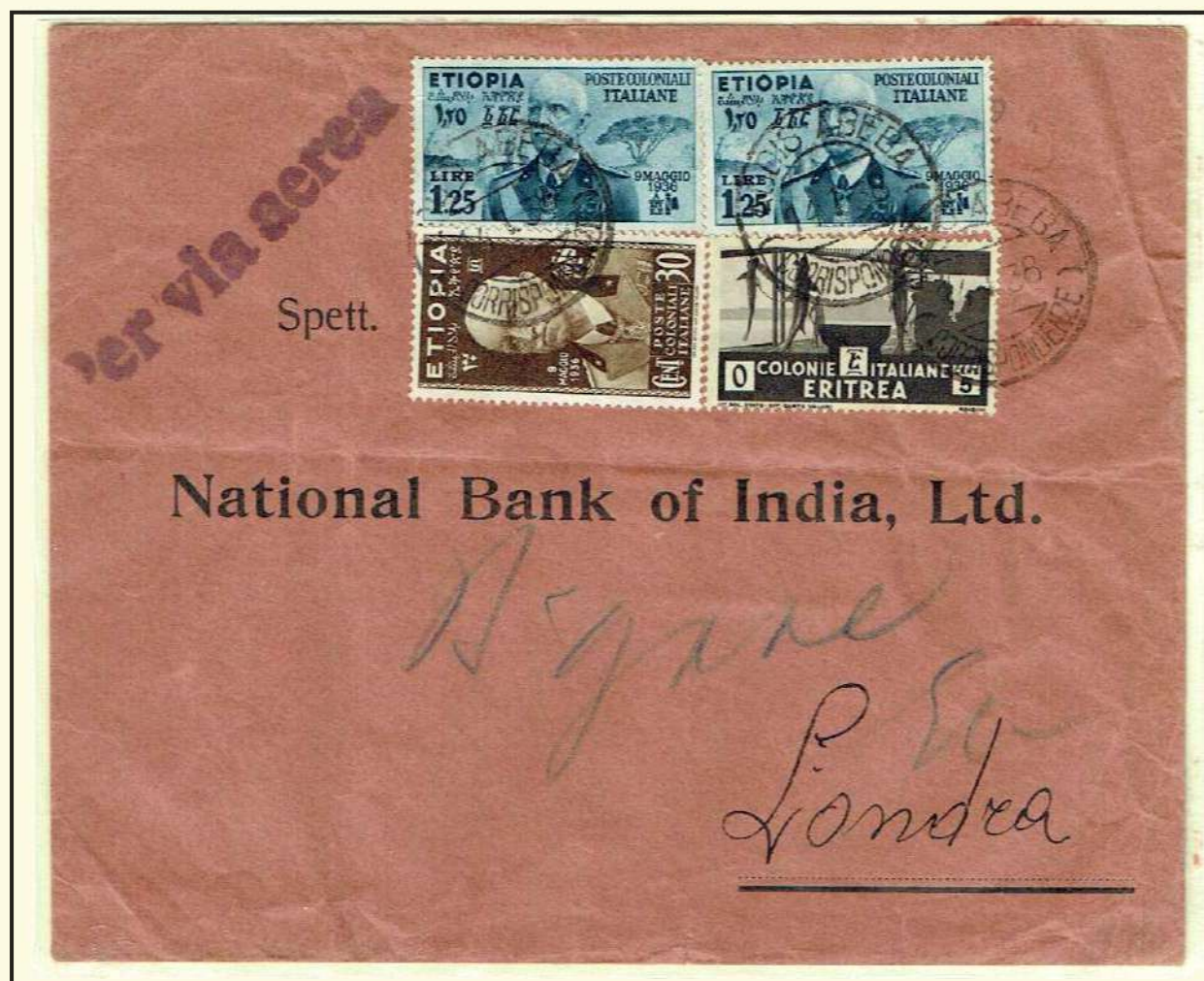

### Addis Abeba 14 Gennaio 1938

Lettera gr. 5 per Londra inoltrata per via aerea fino a destino ed affrancata per L. 2,85:  
L. 1,25 porto ordinario  
L. 1,00 porto aereo fino a Roma  
C. 60 porto aereo da Roma fino a destino

*Abuso: vecchia tariffa  
in uso fino al 30/11/36*

## Corrispondenza per l'Europa | Gran Bretagna



### Addis Abeba 17 Dicembre 1937

Lettera gr. 5 per Ewell  
inoltrata per via aerea fino a destino  
ed affrancata per L. 3,25:  
L. 1,25 porto ordinario  
L. 1,00 porto aereo fino a Roma  
L. 1,00 porto aereo da Roma fino a destino

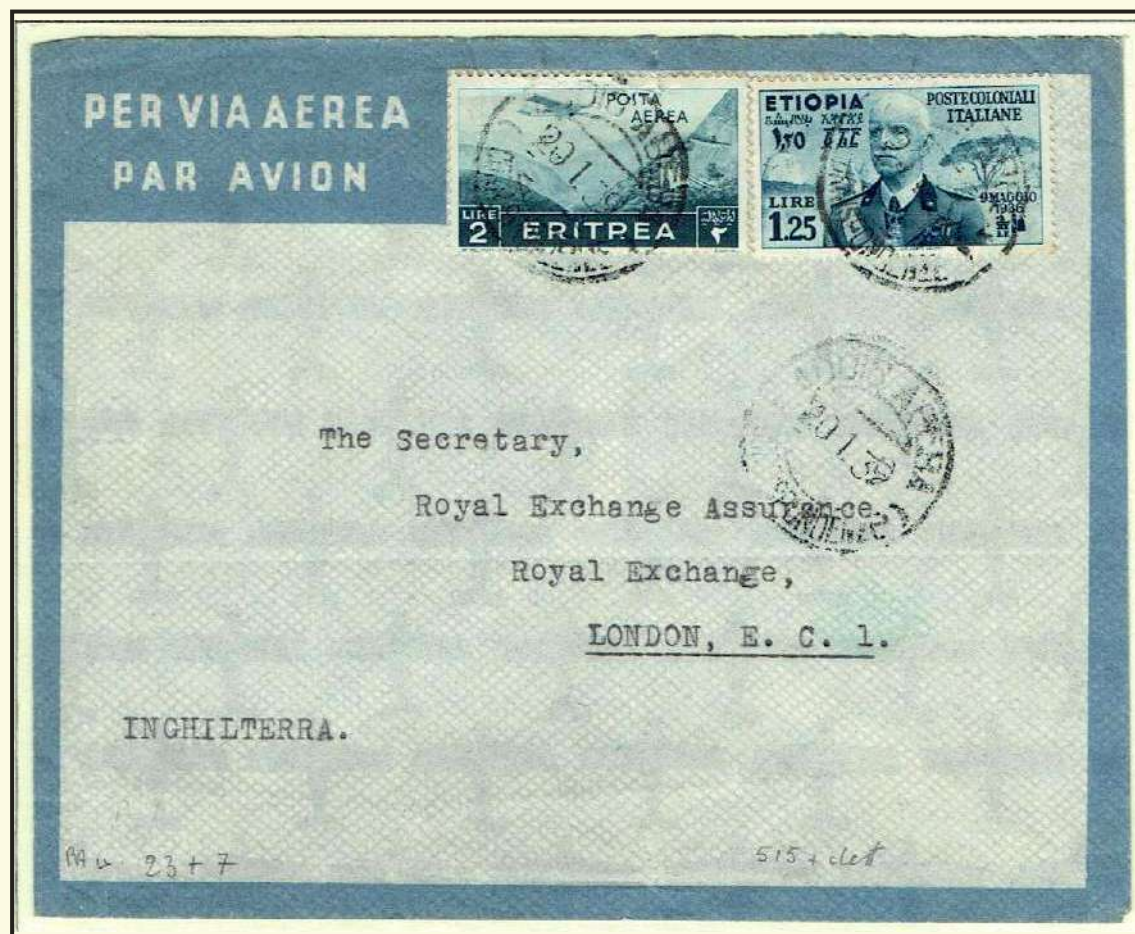

### Addis Abeba 20 Gennaio 1939

Lettera gr. 5 per Londra inoltrata per via  
aerea fino a destino  
ed affrancata per L. 3,25:  
L. 1,25 porto ordinario  
L. 1,00 porto aereo fino a Roma  
L. 1,00 porto aereo  
da Roma fino a destino



## Corrispondenza per l'Europa | Gran Bretagna



### Addis Abeba 3 Giugno 1937

Lettera gr. 10 per Londra  
inoltrata per via aerea fino a destino  
ed affrancata per L. 3,85:  
L. 1,25 porto ordinario  
L. 2,00 doppio  
porto aereo fino a Ropma  
C. 60 porto aereo  
da Roma fino a destino

Abuso: vecchia tariffa  
in vigore fino al 30/11/1936

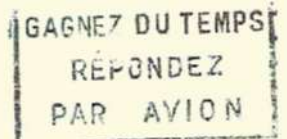

La lettera non fu inoltrata  
con volo diretto, ma fece scalo  
a Parigi, dove vi fu apposto  
a verso il timbro di transito figurato:  
PARIS RP AVION 14-VI-1937

### Addis Abeba 22 Aprile 1938

Lettera gr. 10 per Londra  
inoltrata per via aerea fino a destino  
ed affrancata per L. 3,85:  
L. 1,25 porto ordinario  
L. 1,00 porto aereo fino a Roma  
C. 60 porto aereo da Roma fino a destino

Abuso: vecchia tariffa in vigore fino al  
30/11/1936





**Addis Abeba 9 Dicembre 1936**

Lettera gr. 5 per Londra  
inoltrata per via aerea fino a Roma  
ed affrancata per L. 2,50:  
L. 1,25 porto ordinario  
L. 1,00 porto aereo fino a Roma

Affrancatura in eccesso di C. 25

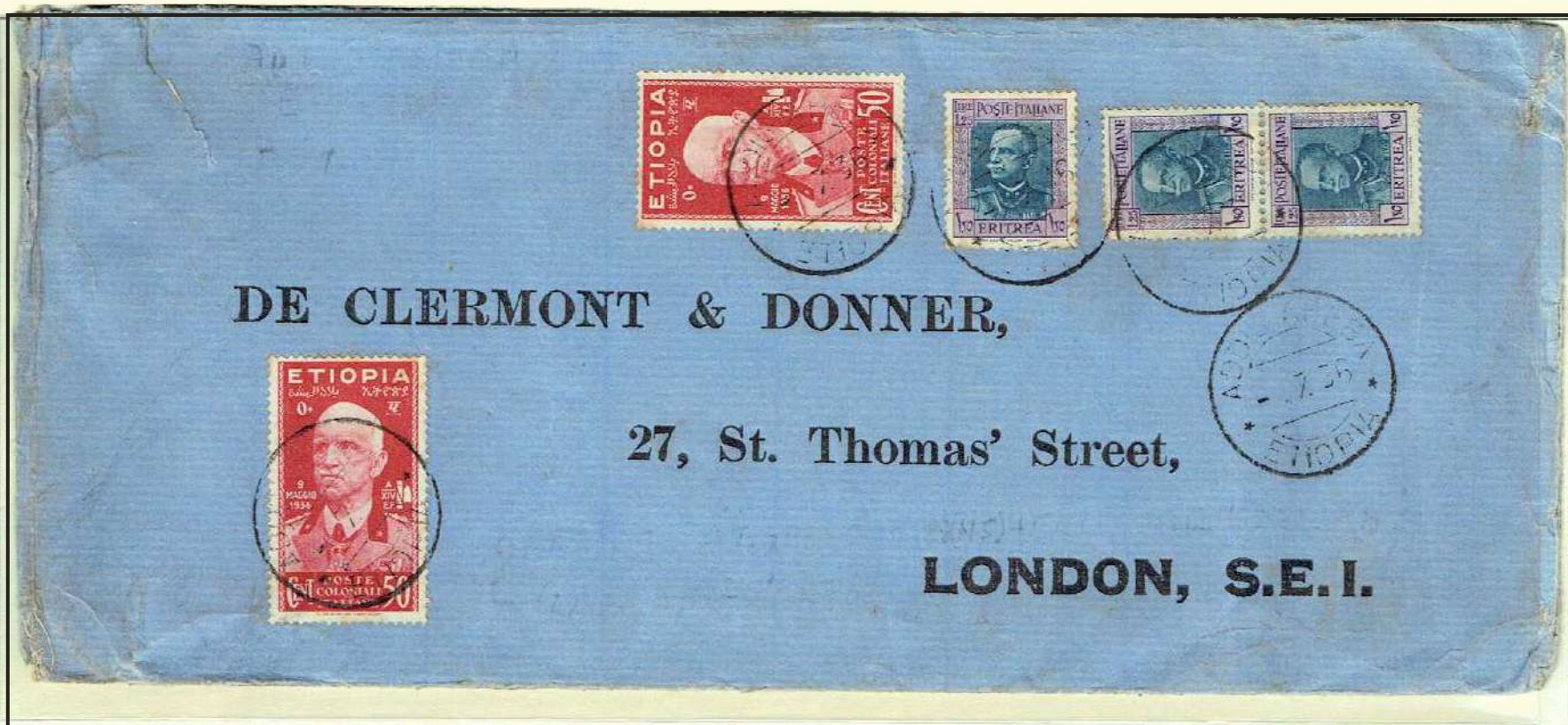

**Addis Abeba 3 Luglio 1936**

Lettera gr. 15 per Londra inoltrata per via aerea fino a destino (in difetto di C. 10) ed affrancata per L. 4,75:

L. 1,25 porto ordinario

L. 3,00 tre porti aerei fino a Roma

C. 60 porto aereo da Roma fino a destino

## Corrispondenza per l'Europa | Gran Bretagna



**Addis Abeba  
18 marzo 1939**

Lettera raccomandata gr. 5  
per Londra inoltrata per via aerea  
fino a Roma  
ed affrancata per L. 3,75:  
L. 1,25 porto ordinario  
L. 1,50 diritto di raccomandazione  
L. 1,00 porto aereo fino a Roma

**Addis Abeba 12 Dicembre 1936**

Lettera gr. 10 per Londra  
inoltrata per via aerea fino a destino  
ed affrancata per L. 5,35:  
L. 1,25 porto ordinario  
L. 1,50 diritto di raccomandazione  
L. 2,00 doppio porto aereo fino a Roma  
C. 60 porto aereo da Roma fino a destino

Timbri di transito al verso:



AMB. ROMA-TORINO (A) 16.12.36



AMB. TORINO-MODANE 173 (C) 17.12.36



Visto i timbri di transito, si può ben ipotizzare il percorso della raccomandata, che dopo essere arrivata a Roma via aerea, fu inoltrata via terra fino in Francia e da qui nuovamente inoltrata via aerea fino a Londra, come non di rado capitava.

**Corrispondenza  
per l'Europa**

**Gran Bretagna**

**Addis Abeba 12 Marzo 1937**

Lettera raccomandata gr. 15 per Londra,  
inoltrata per via aerea fino a destino  
ed affrancata (in difetto di C. 10)  
per L. 6,25:

L. 1,25 porto ordinario

L. 1,50 diritto di raccomandazione

L. 3,00 triplo porto aereo  
fino a Roma

C. 60 porto aereo

da Roma fino a destino

Abuso: tariffa in vigore  
fino al 30/11/1936)

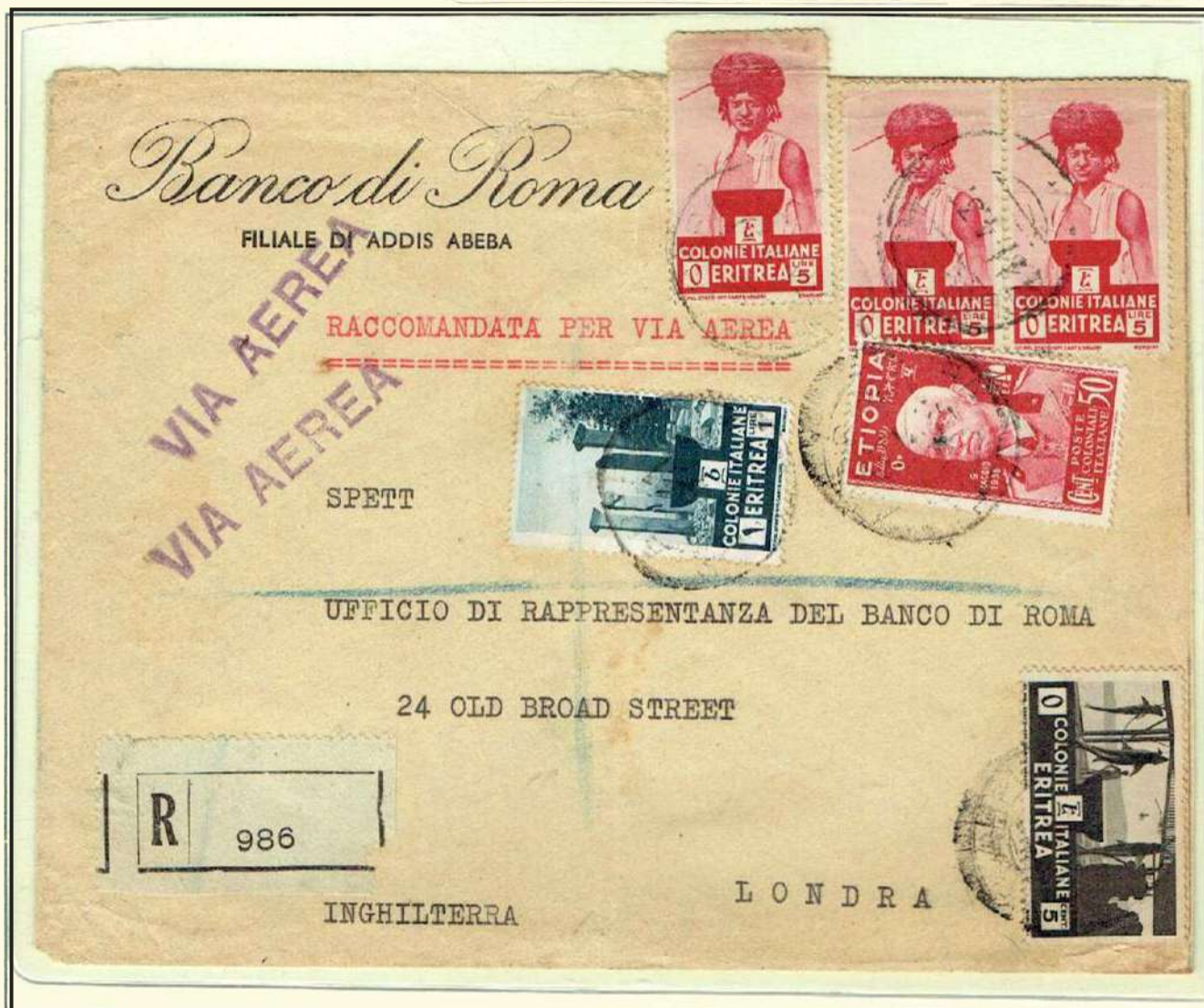

**Addis Abeba  
11 Aprile 1937**

Lettera raccomandata  
gr. 45 per Londra, inoltrata  
per via aerea fino a destino  
ed affrancata  
(in eccesso di C. 30)  
per L. 16,55:

L. 1,25 porto ordinario

C. 75 secondo porto ordinario

C. 75 terzo porto ordinario

L. 1,50 diritto

di raccomandazione

L. 9,00 nove porti aerei  
fino a Roma

L. 3,00 tre porti aerei  
da Roma fino a destino

**Rara raccomandata  
aerea  
oltre i gr. 40**

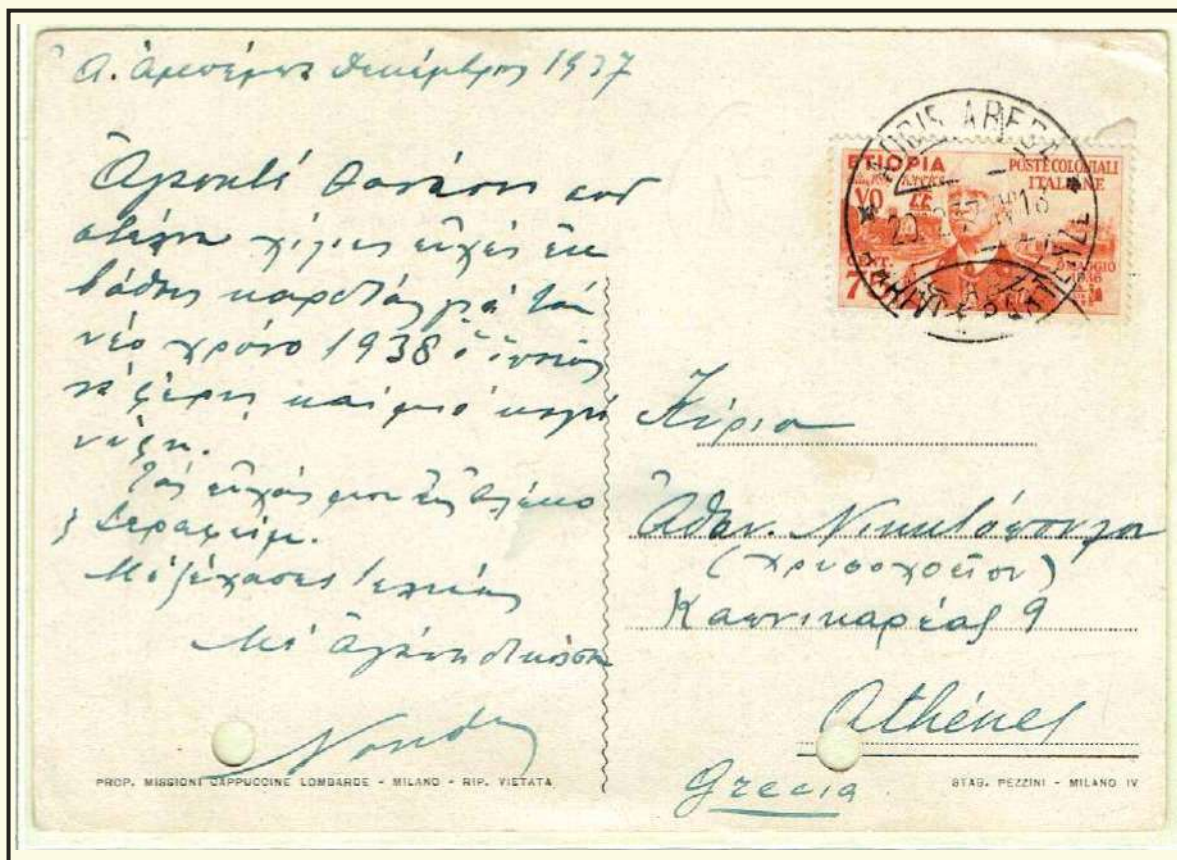

**Addis Abeba 20 Febbraio 1937**

Cartolina illustrata per Atene inoltrata per via ordinaria ed affrancata per C. 75



**Addis Abeba 19 Marzo 1938**

Lettera gr. 5 per Atene,  
 inoltrata per via aerea fino a destino  
 ed affrancata per L. 3,25:  
 L. 1,25 porto ordinario  
 L. 1,00 porto aereo fino a Roma  
 L. 1,00 porto aereo da Roma fino a destino



Timbro di arrivo:  
 AGHNAI 21-IV-38

**Addis Abeba 15 Aprile 1938**

Lettera gr. 5 per Atene inoltrata per via aerea fino a destino ed affrancata per L. 3,25:  
 L. 1,25 porto ordinario  
 L. 1,00 porto aereo fino a Roma  
 L. 1,00 porto aereo da Roma fino a destino



**Addis Abeba 17 Maggio 1937**

Lettera raccomandata gr. 25 per Atene, inoltrata per via aerea fino a destino ed affrancata (in eccesso di C. 7) per L. 8,42:

L. 1,25 porto ordinario

L. 1,50 diritto di raccomandazione

L. 5,00 cinque porti aerei fino a Roma

C. 60 porto aereo da Roma fino a destino

Abuso: vecchia tariffa in vigore fino al 30/11/1936

Al verso:

Francobollo da C. 25 a completare l'affrancatura.



Timbro di transito:



BRINDISI-TRANSITI  
\*RACCOMANDATE\*  
23.5.37

Timbro di arrivo:



-AOHNAI-  
24.5.37



**Addis Abeba 1° Maggio 1938**

Lettera raccomandata espresso gr. 10 per Atene, inoltrata per via aerea fino a destino ed affrancata per L. 8,25:

- L. 1,25 porto ordinario
- L. 1,50 diritto di raccomandazione
- L. 2,50 sovrattassa espresso
- L. 2,00 doppio porto aereo fino a Roma
- L. 1,00 porto aereo da Roma fino a destino

**Una delle rarissime corrispondenze aeree raccomandate espresso in perfetta tariffa.**

Al verso:

*Timbro di transito:*



**BRINDISI TRANSITI  
\*RACCOMANDATE\*  
5.5.38**

*Timbro di arrivo:*



**ATHINAI  
POSTE AEREE  
6.V.38**

*Timbro di consegna:*



**YMOYPREION  
EERTE IKON  
7.V.38**



## Corrispondenza per l'Europa | Isole Italiane dell'Egeo



### Addis Abeba 6 Febbraio 1940

Biglietto da visita per Rodi inoltrato per via ordinaria ed affrancato per C. 35:

C. 20 biglietto da visita

C. 15 fermo posta

Il biglietto sembrerebbe affrancato in eccesso di C. 15 se si piglia in considerazione il tariffario del periodo da e per l'AOI, ma per le isole dell'Egeo, così come per le altre colonie, era in vigore il tariffario per l'interno del regno; che prevedeva C. 20 per il biglietto da visita e C. 15 per il Fermo posta, cosa molto probabile in questo caso vista l'assenza dell'indirizzo del destinatario.



Al verso timbro di arrivo:

RODI \*EGEO\*

23.2.40

### Addis Abeba 13 Aprile 1937

Lettera gr. 5 per Rodi inoltrata per via aerea fino a destino ed affrancata per L. 1,50:

C. 50 porto ordinario

L. 1,00 porto aereo fino a destino.

Per le altre colonie e per i possedimenti Italiani vigevano le tariffe per l'interno dell'AOI:

C. 50 porto ordinario

L. 1,00 porto aereo da gr. 5

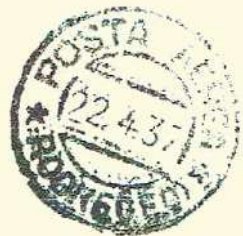

Al verso timbro di arrivo:

POSTA AEREA

\*RODI (EGEO)\*

22.4.37



**Addis Abeba 4 Aprile 1940**

Lettera gr. 10 per Ennis, inoltrata per via aerea fino a destino ed affrancata (in difetto di C. 10) per L. 3,75:

L. 1,25 porto ordinario

L. 2,00 doppio porto aereo fino a Roma

C. 60 porto aereo da Roma fino a destino

*Abuso: vecchia tariffa in vigore fino al 30/11/1936*

Al verso in arrivo fascetta di censura inglese

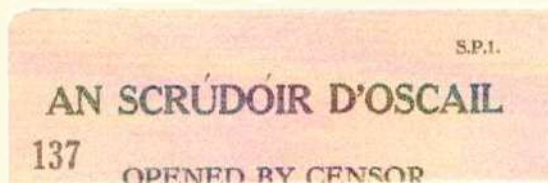



**Addis Abeba 20 Agosto 1937**

Lettera gr. 5 per Sarajevo inoltrata per via aerea fino a destino ed affrancata (in difetto di C. 50) per L. 2,75:

L. 1,25 porto ordinario

L. 1,00 porto aereo fino a Roma

L. 1,00 porto aereo da Roma fino a destino

**Nonostante la lettera fosse affrancata in difetto di C. 50, viaggiò per via aerea fino a destino come si evince dalle date di transito e di arrivo dei timbri apposti al verso.**



**Timbro di transito figurato:  
AÉROPORT-BEOGRAD  
25.8.37**



**Timbro di arrivo:  
SARAJEVO 1  
26.VIII.37**



**Addis Abeba (succ. 1) 4 Gennaio 1938**

Lettera gr. 5 per Riga inoltrata per via aerea ordinaria fino a destino ed affrancata per L. 1,25:

# Corrispondenza per l'Europa | Norvegia



## Addis Abeba 14 Giugno 1937

Lettera gr. 5 per Oslo inoltrata per via aerea fino a destino ed affrancata per L. 2,85:

L. 1,25 porto ordinario

L. 1,00 porto aereo fino a Roma

C. 60 porto aereo da Roma fino a destino

*Abuso: vecchia tariffa in vigore fino al 30/11/1936*

Timbro di arrivo al verso:

OSLO

23.6.37



## Addis Abeba 15 Dicembre 1938

Lettera gr. 5 per Oslo inoltrata per via aerea fino a destino ed affrancata per L. 1,50:

L. 1,25 porto ordinario

L. 1,00 porto aereo fino a Roma

L. 1,00 porto aereo

da Roma fino a destino

Al verso timbro di arrivo:

OSLO

25.12.38



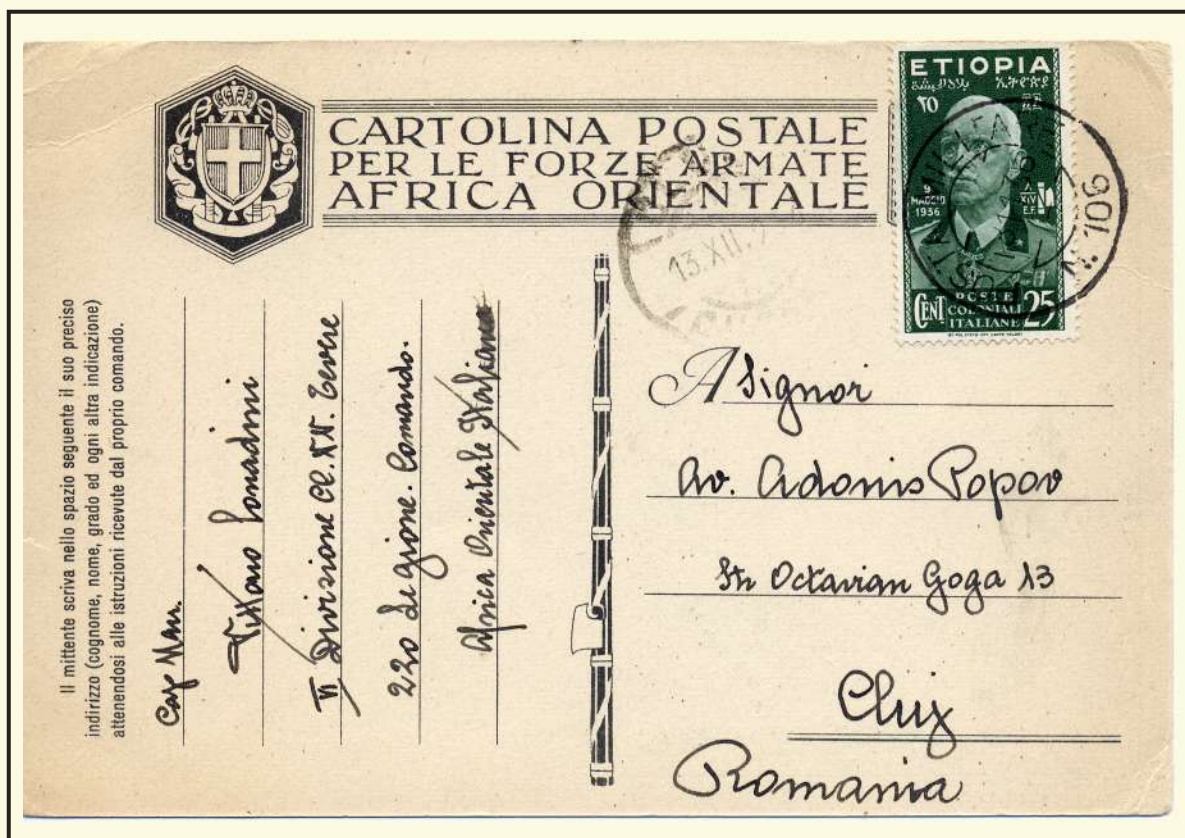

**Posta Militare 106 18 Novembre 1936**

Cartolina solo firma e data per Cluj-Napoca, inoltrata per via ordinaria fino a destino, ed affrancata per C. 25.

Timbro di arrivo sul fronte:

(CLUJ)  
13.XII.36





**Ufficio Posta Speciale 9\*  
8 Gennaio 1939**

Lettera gr. 10 per Guastalla,  
inoltrata per via ordinaria fino a destino  
ed affrancata per C. 50:

La lettera spedita dalla Spagna  
da un legionario  
italiano, che molto probabilmente  
aveva partecipato  
anche alla campagna di Etiopia,  
fu affrancata con il C. 30 di Etiopia  
ed un C. 20 della serie Augusto,  
per assolvere alla tariffa  
di primo porto ordinario  
da C. 50 assegnata ai legionari italiani  
che partecipavano  
alla guerra civile in Spagna.



Al verso  
timbro di arrivo:  
GUASTALLA (54-36)  
16.1.39

**Addis Abeba 7 Gennaio 1937**

Lettera raccomandata gr. 10  
per Palafrugell,  
inoltrata per via aerea ordinaria  
fino a destino  
ed affrancata per L. 2,75:  
L. 1,25 porto ordinario  
L. 1,50 diritto di raccomandazione.  
(Frontespizio)



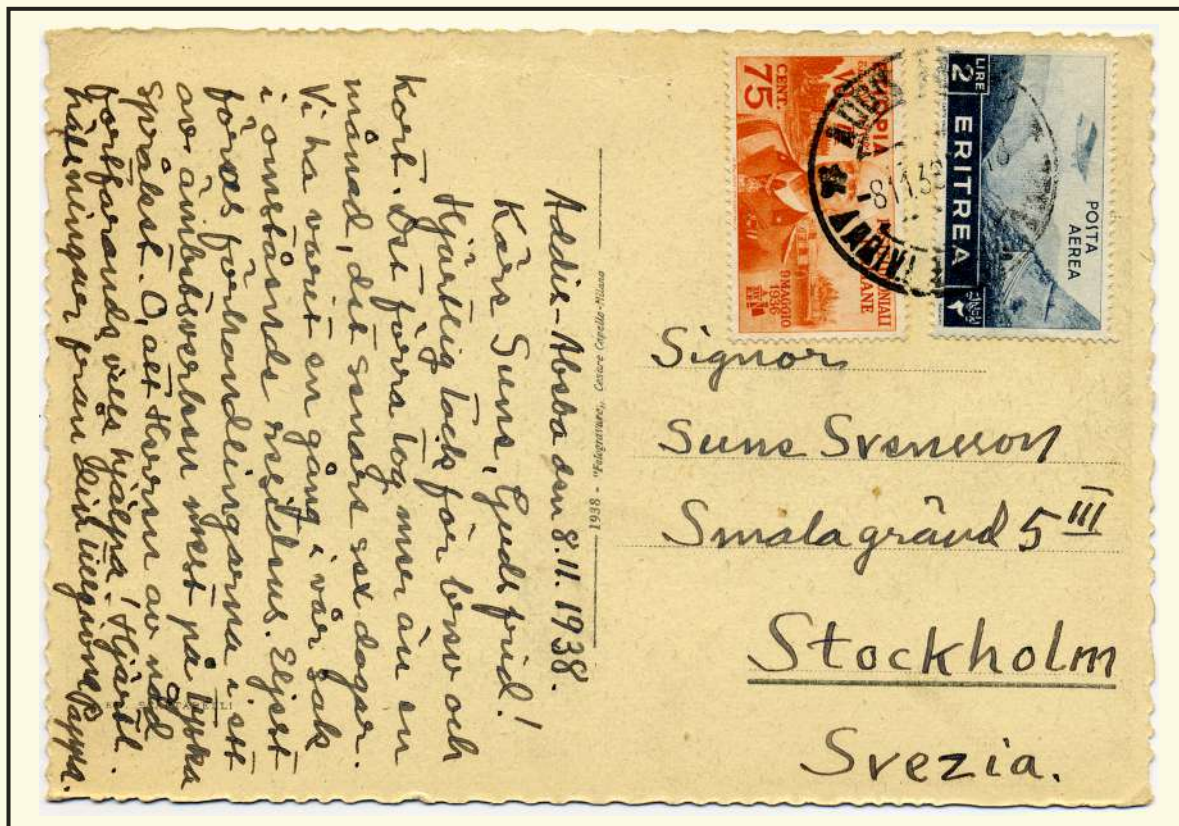

**Addis Abeba - 8 Novembre 1938**

Cartolina postale scritta per Stoccolma inviata per via aerea fino a destino:

C. 75 cartolina scritta

L. 1,00 porto aereo fino a Roma

L. 1,pp porto aereo da Roma fino a destino



Corrispondenza per l'Europa | Svizzera



**Abbi Addi (Eritrea) 19 Aprile 1937**

Stampe primo porto per Zurigo  
inviata per via ordinaria fino a destino  
ed affrancata C. 25

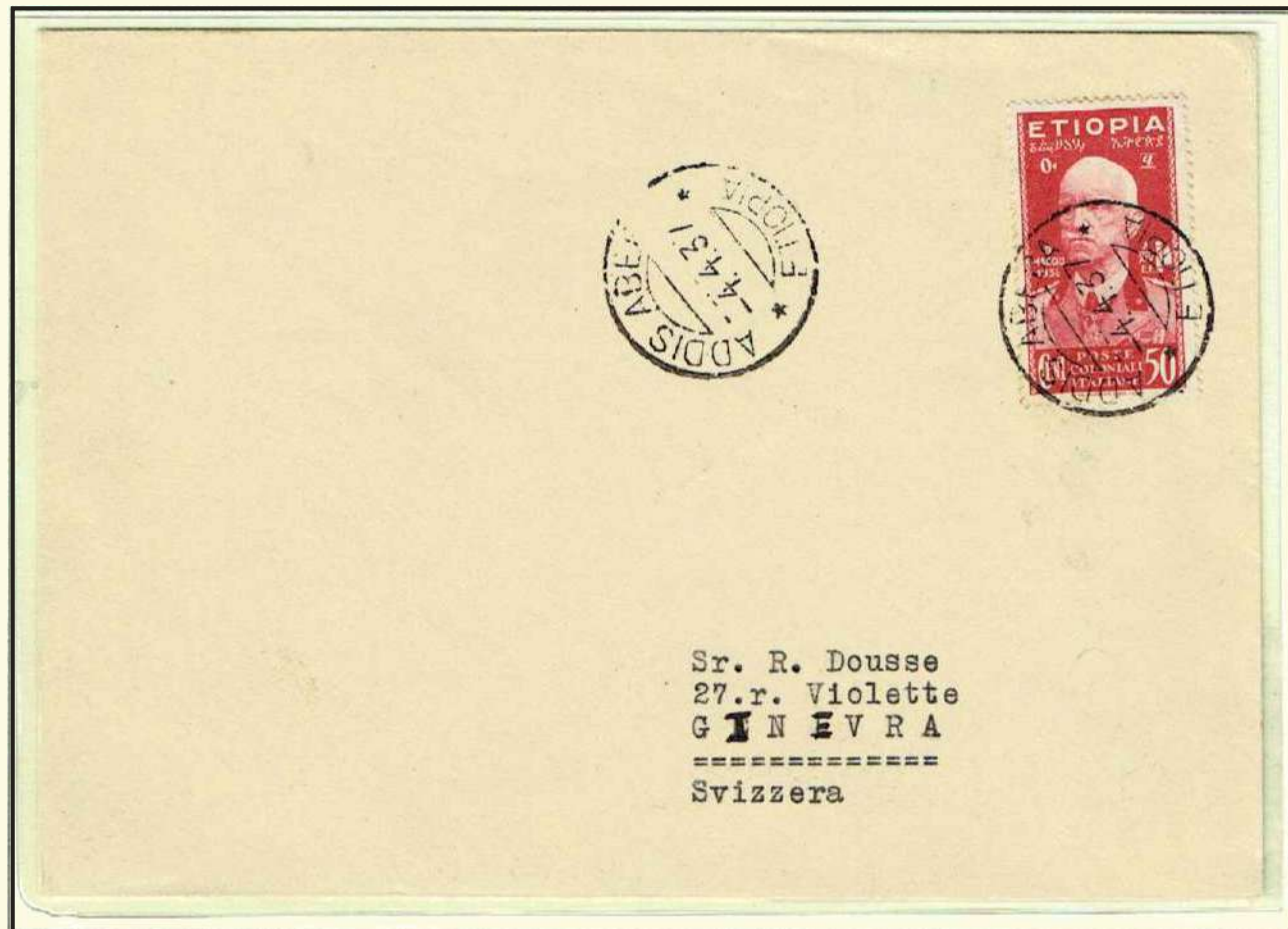

**Addis Abeba  
4 Aprile 1937**

Stampe doppio porto  
per Ginevra,  
inoltrata per via ordinaria  
fino a destino  
ed affrancata per C. 50

## Corrispondenza per l'Europa | Svizzera

### Addis Abeba 5 Luglio 1936

Stampe raccomandate  
primo porto per Olten,  
inoltrate per via ordinaria  
fino a destino, ed affrancata  
per L. 1,75:  
C. 25 porto ordinario stampe  
L. 1,50 diritto  
di raccomandazione

Timbro di arrivo al verso:  
OLTEN 1 \*\*\*  
2 VIII 36 \*14



### Addis Abeba 12 Aprile 1938

Cartolina privata  
scritta per Ginevra,  
inoltrata per via ordinaria  
ed affrancata per C. 75

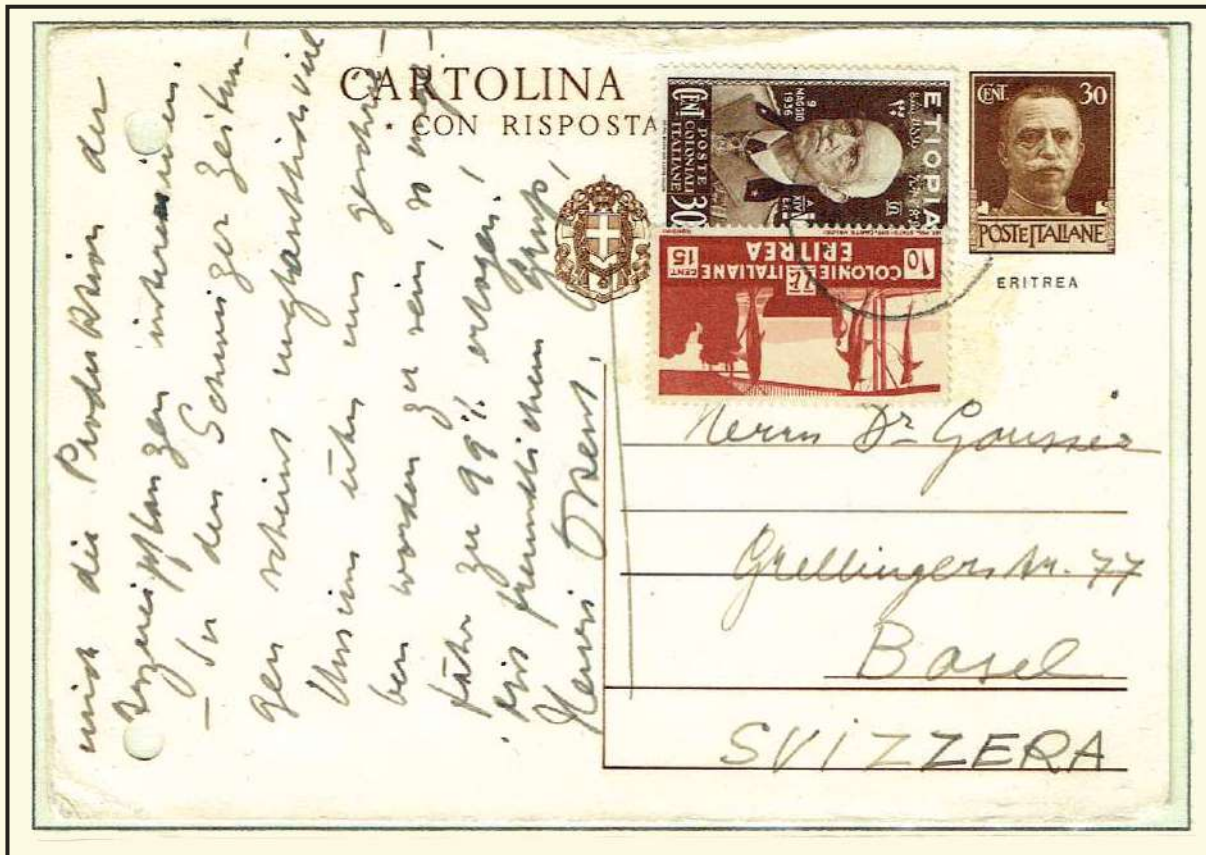

**Addis Abeba 1° Agosto 1936**  
 Cartolina postale da C. 30, integrata con Francobolli per C. 45, ed inviata per via ordinaria a Basilea ed affrancata in perfetta tariffa. Cartolina scritta per l'estero C. 75.

**Posta Militare 126 E**  
**21 Settembre 1936**  
 Cartolina postale militare in franchigia inviata per via ordinaria Versoix - Ginevra ed affrancata in tariffa cartolina scritta per l'estero per C. 80 (in eccesso di C. 5)



Corrispondenza per l'Europa | Svizzera



**Addis Abeba 11 Giugno 1936**

Lettera gr. 5 per Olten  
inviata per via ordinaria fino a destino  
ed affrancata per L. 1,25

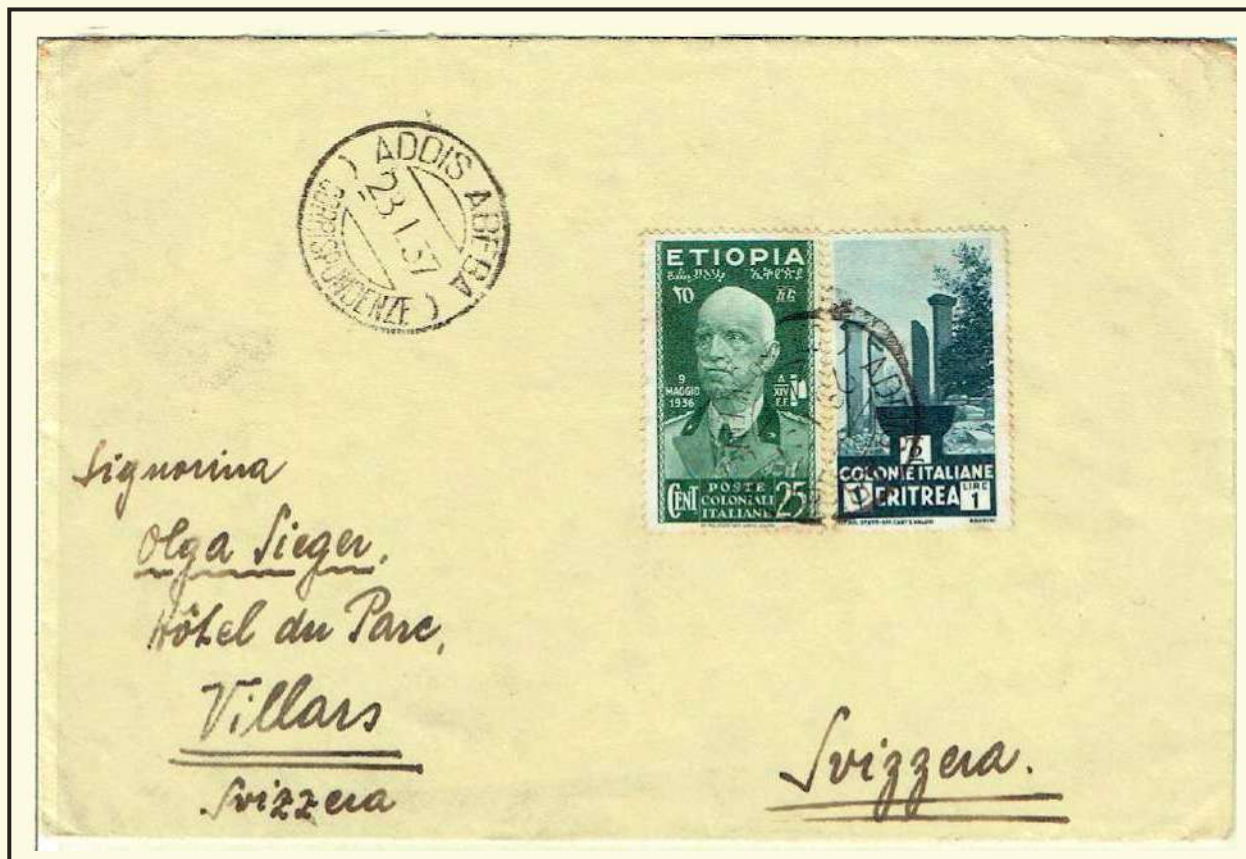

**Addis Abeba  
23 Gennaio 1937**

Lettera gr. 5 per Villas  
inviata per via ordinaria  
fino a destino  
ed affrancata per L. 1,25



**Addis Abeba 27 Gennaio 1937**

Lettera gr. 5 per Lugano inviata per via ordinaria fino a destino ed affrancata per L. 1,25



**Milano**

**26 Novembre 1936**

Lettera gr. 40 per Neuchate inoltrata per via ordinaria fino a destino ed affrancata per L. 2,00: L. 1,25 porto ordinario C. 75 secondo porto ordinario.

**Particolarità della lettera, è l'uso dei francobolli coloniali di Etiopia sul suolo metropolitano, dove non avevano validità, ciò nonostante furono accettati dall'ufficio di partenza, ed in arrivo fu manoscritto Italia a convalida dell'affrancatura.**

**Addis Abeba  
7 Giugno 1936**

Lettera raccomandata gr. 60 per Lucerna, inoltrata per via ordinaria fino a destino ed affrancata per L. 4,25: L. 1,25 porto ordinario C. 75 secondo porto ordinario C. 75 terzo porto ordinario

**Rara corrispondenza raccomandata ordinaria oltre gr. 60**



Al verso timbro di arrivo:  
LUZERN 2  
29.VI.36



## Corrispondenza per l'Europa | Svizzera



### Ualdia (Amara) 20 Aprile 1937

Lettera espresso gr. 20 per Zurigo inoltrata per via ordinaria fino a destino ed affrancata (in eccesso di C. 5) per L. 3,80:

L. 1,25 porto ordinario

L. 2,50 sovrattassa espresso

**Una delle rare corrispondenze solo espresso, nonostante sia stata apposta l'etichetta delle raccomandate**



Al verso timbro di arrivo:

ZURICH

28.IV.37

### Aiscia (Harar) 24 Aprile 1937

Stampe raccomandata espresso doppio porto per Zurigo inoltrata per via ordinaria fino a destino ed affrancata (in eccesso di C. 5) per L. 4,30: C. 25 porto stampe L. 1,50 diritto di raccomandazione L. 2,50 sovrattassa espresso

**Una delle rarissime corrispondenze raccomandate espresso, con annullo provvisorio.**

Al verso timbri di transito:



DIRE DAUA  
27.4.37



AMB. ROMA-  
FIRENZE-MILANO



AMB. MILANO-  
CHIASSO 2,5,37



Timbro di arrivo  
ZURICH 2.V.37

RARI DA!!!  
- RARISSIMO ANNULO  
P. 13  
- COSTA FRANG.  
- SOMALIA-ETIOPIA-ERITREA  
- RARO 2.50 SOMALIA

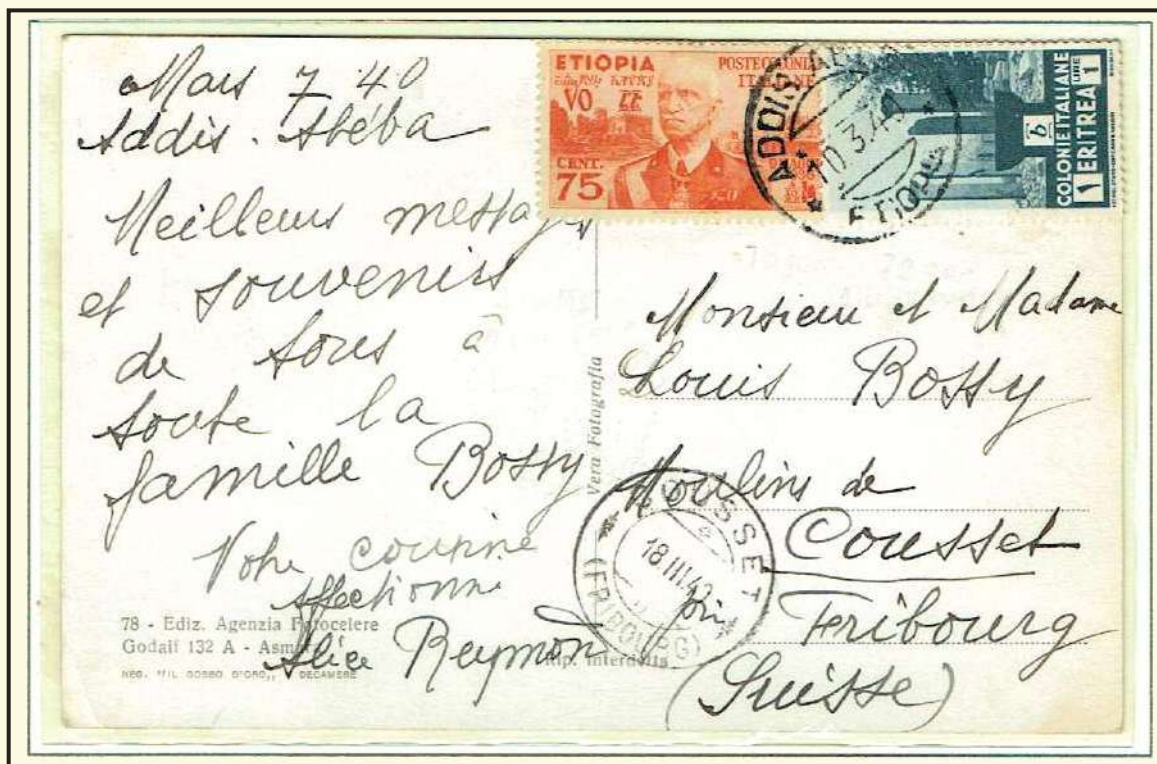

**Addis Abeba 10 Marzo 1940**

Cartolina Illustrata per Cousset, inoltrata per via aerea fino a Roma ed affrancata per L. 1,75:

c. 75 porto stampe

L. 1,00 porto aereo



**Timbro di arrivo sul fronte:  
COUSSET \*(FRIBOURG)\*  
18.III.40**





**Mogadiscio  
29 Agosto 1938**

Cartolina illustrata  
solo firma e data per Ginevra  
inoltrata per via aerea  
fino a destino ed affrancata per L. 2,25:  
**C. 25** porto ordinario  
**L. 1,00** porto aereo fino a Roma  
**L. 1,00** porto aereo  
da Roma fino a destino



**Addis Abeba  
6 Dicembre 1937**

Cartolina illustrata scritta  
per Losanna inoltrata per via aerea  
fino a destino ed affrancata  
per L. 2,75:  
**C. 75** porto ordinario  
**L. 1,00** porto aereo fino a Roma  
**L. 1,00** porto aereo  
da Roma fino a destino

**Corrispondenza per l'Europa | Svizzera**



**Addis Abeba  
5 Maggio 1937**

Lettera gr. 5 per Zurigo inoltrata per via aerea fino a destino ed affrancata per L. 2,85:  
L. 1,25 porto ordinario  
L. 1,00 porto aereo fino a Roma  
C. 60 porto aereo da Roma fino a destino

*Abuso: vecchia tariffa in vigore fino al 30/11/1936*

Timbro di arrivo al verso:  
ZURICH 3 HAUPTBAHNHOF  
\*POSTLAGER\*  
14.V.37



**Addis Abeba  
16 Agosto 1940**

Lettera gr. 5 per Ginebra inoltrata per via aerea fino a destino ed affrancata per L. 3,25:  
L. 1,25 porto ordinario  
L. 1,00 porto aereo fino a Roma  
L. 1,00 porto aereo da Roma fino a destino

Timbro in cartella del CENSORE n° 12 sul fronte.

Al verso fascetta e timbro lineare:

GOVERNO GENERALE  
DELL'AOI  
ISPETTORATO GENERALE DI POLIZIA  
DELL'AFRICA ITALIANA  
Ufficio di Censura



**PER CENSURA**  
GOVERNO GENERALE DELL' A.O.I.  
ISPETTORATO GENERALE DI POLIZIA DELL'AFRICA ITALIANA  
Ufficio Censura



**Addis Abeba 28 Giugno 1937**

Lettera gr. 5 per Brugges  
 inoltrata per via aerea fino a destino  
 ed affrancata per L. 3,25:  
 L. 1,25 porto ordinario  
 L. 1,00 porto aereo fino a Roma  
 L. 1,00 porto aereo  
 da Roma fino a destino

**Addis Abeba 5 Dicembre 1936**

Lettera gr. 10 per Entlebuch  
 inoltrata per via aerea fino a destino  
 ed affrancata (in eccesso di C. 5)  
 per L. 4,90:  
 L. 1,25 porto ordinario  
 L. 2,00 porto aereo fino a Roma  
 C. 60 porto aereo  
 da Roma fino a destino

*Abuso:*  
 Tariffa in vigore fino al 30/11/36

Al verso timbro di transito:  
 TUNIS R.P. - TUNISIE-  
 11.XII.36



Il che fa dedurre  
 che la lettera fu inoltrata  
 con un volo francese



**Posta Militare N. 84  
13 Febbraio 1937**

Lettera gr. 5 per Bex  
inoltrata per via aerea fino a Roma  
ed affrancata per L. 2,25:  
L. 1,25 porto ordinario  
L. 1,00 porto aereo fino a Roma



**Addis Abeba 14 Marzo 1940**

Lettera gr. 20 per Berna  
inoltrata per via aerea fino a destino  
ed affrancata per L. 6,25:  
L. 1,25 porto ordinario  
L. 4,00 quattro porti aerei fino a Roma  
C. 1,00 porto aereo da Roma  
fino a destino

## Corrispondenza per l'Europa | Svizzera



### Addis Abeba 21 Novembre 1939

Lettera raccomandata gr. 5  
per Zurigo inoltrata per via aerea  
fino a destino ed affrancata per L. 4,75:  
L. 1,25 porto ordinario  
L. 1,50 diritto di raccomandazione  
L. 1,00 porto aereo fino a Roma  
L. 1,00 porto aereo da Roma  
fino a destino

Al verso timbro di arrivo:  
ZURICH 3\* BRIEFAUSGABE\*  
26.11.39



### Addis Abeba 5 Febbraio 1937

Lettera raccomandata gr. 15  
per Dotzingen, inoltrata  
per via aerea fino a destino  
ed affrancata per L. 6,75:  
L. 1,25 porto ordinario  
L. 1,50 diritto di raccomandazione  
L. 3,00 tre porti aerei fino a Roma  
L. 1,00 porto aereo da Roma  
fino a destino



Al verso timbro di arrivo:  
DOTZINGEN \*BERN\*  
13.2.37





**Addis Abeba 18 Luglio 1936**

Lettera raccomandata gr. 15 per Berna, inoltrata per via aerea fino a destino ed affrancata (in eccesso di C. 20) per L. 6,55:

L. 1,25 porto ordinario

L. 1,50 diritto di raccomandazione

L. 3,00 tre porti aerei fino a Roma

C. 60 porto aereo da Roma fino a destino



Al verso timbro di arrivo:  
BERN 1 \*30.VII.36\*

## Corrispondenza per l'Europa | Turchia



### Addis Abeba 22 Marzo 1938

Lettera gr. 5 per Istanbul inoltrata per via aerea fino a destino ed affrancata per L. 3,25:

L. 1,25 porto ordinario

L. 1,00 porto aereo fino a Roma

L. 1,00 porto aereo da Roma fino a destino

Al verso

Timbro di transito:

GALATA 1.4.1938



### Addis Abeba 26 Gennaio 1939

Lettera gr. 5 per Istanbul inoltrata per via aerea fino a destino ed affrancata per L. 3,25:

L. 1,25 porto ordinario

L. 1,00 porto aereo fino a Roma

L. 1,00 porto aereo da Roma fino a destino

Al verso

Timbro di arrivo:

ISTAMBUL \*20\*

6-2-1939



## Corrispondenza per l'Europa | Turchia



### Addis Abeba 26 Gennaio 1939

Lettera gr. 5 per Istanbul inoltrata per via aerea fino a destino ed affrancata per L. 3,25:

L. 1,25 porto ordinario

L. 1,00 porto aereo fino a Roma

L. 1,00 porto aereo da Roma fino a destino

Al verso



Timbro di arrivo:  
27.8.1937

Timbro di transito:  
Sofia 25.VIII.37





## Corrispondenza per l'Europa | Ungheria



### Posta Militare 130E 22 Agosto 1936

Lettera gr. 5 per Rakoslibet, inoltrata per via aerea fino a Roma ed affrancata per L. 2,25:  
L. 1,25 porto ordinario  
L. 1,00 porto aereo fino a Roma

Al verso timbro di arrivo:  
RAKOSLIGET \*936.SEP.21\*  
26.11.39



Timbro di transito al verso:  
BUDAPEST \*936 SEP-4\*



Timbro di arrivo:  
BEKESCSGABA \*936 SEP-5\*



### Addis Abeba 22 Agosto 1936

Lettera gr. 5 per Bekescsgaba, inoltrata per via aerea fino a destino ed affrancata per L. 3,00 (in eccesso di C. 15)  
L. 1,25 porto ordinario  
L. 1,00 porto aereo fino a Roma  
C. 60 porto aereo da Roma fino a destino

(Tariffa in vigore fino al 30.11.1936)

# Corrispondenza per l'Europa | Città del Vaticano



LA LOTTERIA DIMERANO  
VI FARA' MILIONARI

Timbro di transito al verso:  
ROMA \*DISTRIBUZIONE\*  
.IX.38



Timbro di arrivo al verso:  
CITTÀ DEL VATICANO \*POSTE\*  
6.9.38

## Debra-Berhan (Amara) 15 Agosto 1938

Lettera gr. 5 per Città del Vaticano inoltrata per via ordinaria fino a destino ed affrancata per C. 80:  
C. 80: Tariffa speciale per la corrispondenza verso Città del Vaticano.

**Nonostante la natura filatelica della busta, dai timbri di transito e di arrivo si evince che la busta in perfetta tariffa viaggiò realmente dall'AOI a Roma.**

## Dire Dava (HARAR) 2 Gennaio 1937

Lettera gr. 5 per Città del Vaticano inoltrata per via aerea fino a destino ed affrancata per L. 2,25:

L. 1,25 porto ordinario  
(il mittente non era a conoscenza della tariffa speciale di C. 80)  
L. 1,00 porto aereo fino a Roma.

*Al verso*



Timbro di transito:  
ROMA-DISTRIBUZIONE 6.1.37



Timbro di arrivo:  
CITTÀ DEL VATICANO 7.1.37



## Corrispondenza per l'Africa

Per la maggior parte delle destinazioni l'instradamento era diretto (con voli delle compagnie italiane o inglesi) e quindi non occorre che la corrispondenza venisse inviata in Italia.

In questi casi, le tariffe di posta aerea erano come quelle previste dall'Italia per ogni singolo stato.

Facevano eccezione alcuni paesi del Nord Africa (ad esempio il Marocco, sia quello Francese che quello Spagnolo...) dove non esistevano voli diretti, quindi la corrispondenza andava instradata verso l'Italia e da qui alla Francia, da dove proseguiva verso i paesi africani di destinazione. In questi casi, come per l'Europa, la tariffa di posta aerea era quella dall'AOI all'Italia più quella dall'Italia per ogni singolo stato.

*Tutta la corrispondenza per l'Africa non è comune, rare le raccomandate e le lettere superiori al primo porto.*

## Egitto

Tariffa aerea diretta: C. 50 (ogni 5 gr)



### Posta Militare 130E 18 Giugno 1936

Lettera gr. 5 per Alessandria d'Egitto, inoltrata per via aerea ordinaria ed affrancata (in eccesso di C. 25) per L. 1,50:



Timbro di arrivo: 8-JI-36

## Corrispondenza per l'Africa | Egitto

Tariffa aerea diretta: C. 50 (ogni 5 gr)



### Addis Abeba 17 Dicembre 1939

Stampe gr. 10 per il Cairo, inviata per via aerea fino a destino ed affrancata (in difetto di C. 5) per L. 1,20:

C. 25 porto stampe

L. 1,00 doppio porto aereo



Timbro di arrivo arabo in rosso sul fronte della lettera



### Saio (Galla e Sidama) 3 Maggio 1938

Lettera gr. 20 per Alessandria d'Egitto, inviata per via aerea fino a destino ed affrancata (in eccesso di C. 25) per L. 3,50:

L. 1,25 porto ordinario

L. 2,00 quattro porti aerei

Timbro di arrivo al verso:

ALEXANDRIA AVION

11 MAY 38



## Corrispondenza per l'Africa | Egitto

Tariffa aerea diretta: C. 50 (ogni 5 gr)



### Posta Militare N. 210 10 Gennaio 1937

Lettera gr. 10 per Alessandria,  
inoltrata per via aerea  
fino a destino ed affrancata  
(in eccesso di C. 5) per L. 2,30:  
L. 1,25 porto ordinario  
L. 1,00 doppio porto aereo

Timbro di arrivo al verso:



ALEXANDRIA AVION  
22.JA.37

### Mogadiscio 13 Gennaio 1938

Lettera gr. 20  
per Alessandria  
d'Egitto, inviata per via  
aerea fino a destino  
ed affrancata per L. 3,25:  
L. 1,25 porto ordinario  
L. 2,00 quattro  
porti aerei

Timbro  
di arrivo al verso:



ALEXANDRIA AVION  
17.JA.38

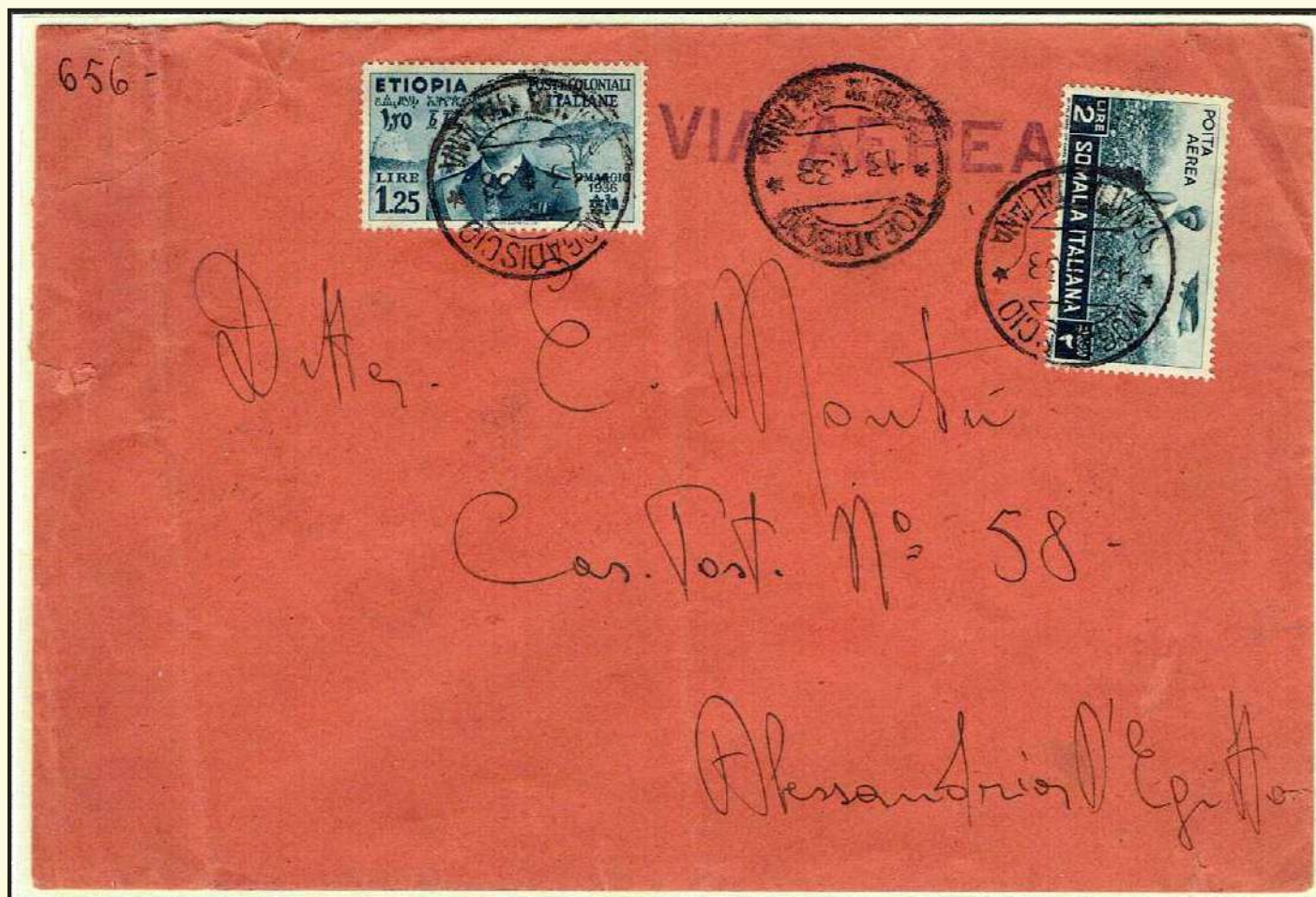

# Corrispondenza per l'Africa | Egitto

Tariffa aerea diretta: C. 50 (ogni 5 gr)



## Asmara 23 Febbraio 1938

Lettera gr. 10 per il Cairo, inviata per via aerea fino a destino ed affrancata (in eccesso di C. 10) per L. 2,85:

L. 1,25 porto ordinario  
L. 1,50 porto aereo



Timbro di arrivo al verso  
CAIRE POR AVION  
27 FEB 38

## Asmara 17 Marzo 1937

Lettera gr. 15 per Alessandria d'Egitto, inviata per via aerea fino a destino ed affrancata (in eccesso di C. 35) per L. 3,10:

L. 1,25 porto ordinario  
L. 1,50 tre porti aerei



Timbro di arrivo al verso:  
ALEXANDRIA AVION  
19 MR 37



## Corrispondenza per l'Africa | Egitto

Tariffa aerea diretta: C. 50 (ogni 5 gr)



### Addis Abeba 13 Gennaio 1937

Lettera gr. 45 per il Cairo,  
inviata per via aerea fino a destino  
ed affrancata (in difetto di C. 5)  
per L. 7,25:

L. 1,25 primo porto ordinario  
C. 75 secondo porto ordinario  
C. 75 terzo porto ordinario  
L. 4,50 nove porti aerei

**Rara corrispondenza aerea  
superiore a gr. 40**



Timbro di arrivo al verso:  
CAIRE AVION  
17 JA 37

### Asmara 17 Marzo 1937

Lettera gr. 35 per il Cairo  
inoltrata per via aerea  
fino a destino  
ed affrancata  
(in eccesso di C. 5)  
per L. 4,55:  
L. 1,25 primo  
porto ordinario  
C. 75 secondo  
porto ordinario  
L. 3,50 sette porti aerei

**Rara  
corrispondenza  
aerea superiore  
a gr. 30**



Timbro di arrivo al verso:  
CAIRE POR AVION  
19 MR 37



# Corrispondenza per l'Africa | Egitto

Tariffa aerea diretta: C. 50 (ogni 5 gr)



## Addis Abeba 18 Aprile 1940

Lettera raccomandata gr. 20 per Sidi Gaber inoltrata per via aerea fino a destino ed affrancata per L. 4,75:

L. 1,25 porto ordinario

L. 1,50 diritto di raccomandazione

C. 2,00 quattro porti aerei



Timbro di arrivo al verso:  
SIDI GABER  
24.AP.40



Timbro e fascetta di censura egiziana sul fronte



# Corrispondenza per l'Africa | Gibuti

Tariffa aerea diretta: C. 50 (ogni 5 gr)



**Addis Abeba 15 Ottobre 1936**

Lettera gr. 20 per Gibuti,  
inviata per via ordinaria fino a destino  
ed affrancata per L. 1,25

**Addis Abeba  
23 Novembre 1936**

Lettera gr. 20 per Gibuti,  
inoltrata per via ordinaria  
fino a destino ed affrancata  
(in eccesso di C. 10)  
per L. 1,35

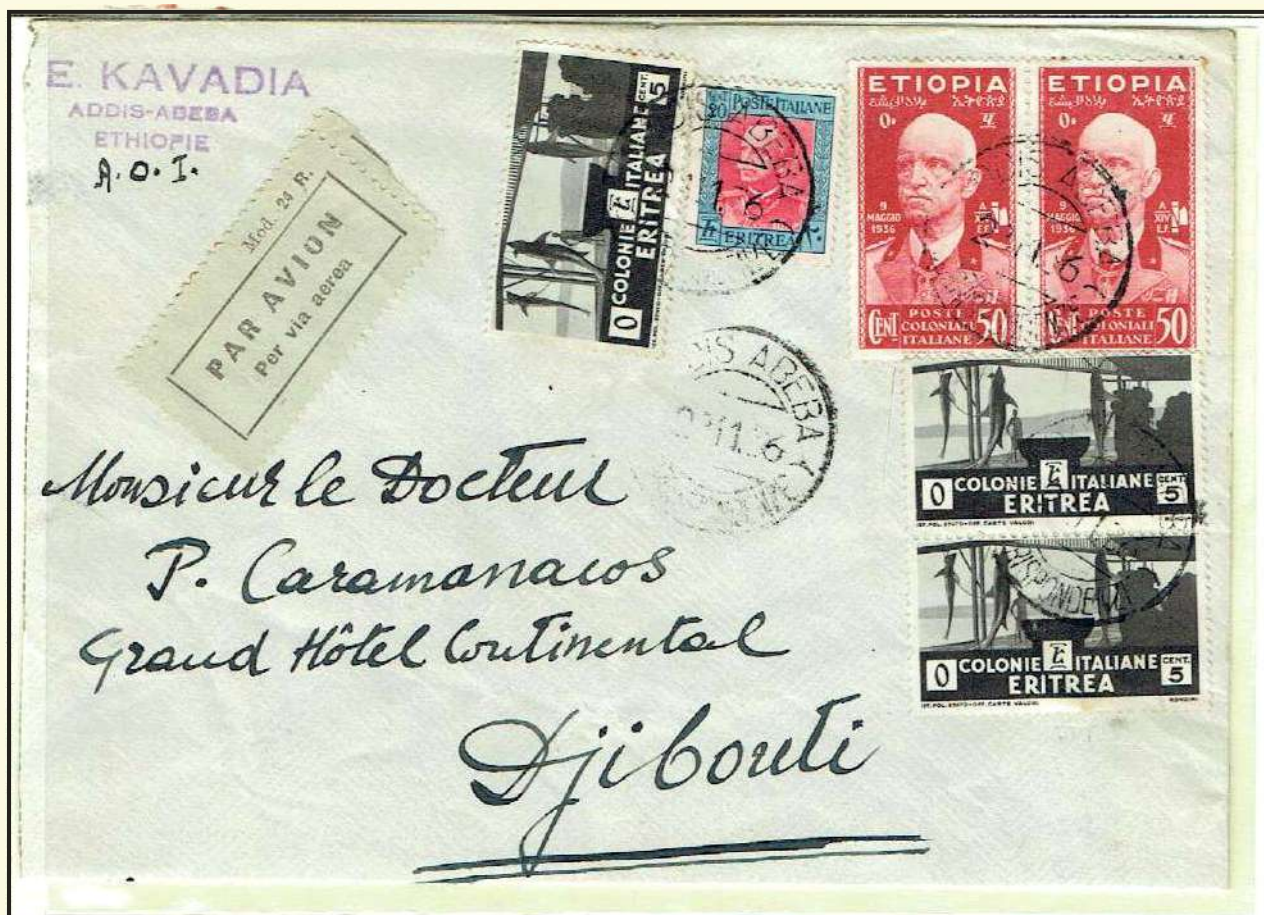

Timbro di arrivo al verso:  
COTE F.se Des SOMALIE  
2.DEC.36

## Corrispondenza per l'Africa | Gibuti



Tariffa aerea diretta:  
C. 50 (ogni 5 gr)

**Dire Dawa (Harar)  
30 Agosto 1937**

Lettera gr. 40 per Gibuti inoltrata  
per via ordinaria fino a destino  
ed affrancata per L. 2,00:  
L. 1,25 primo porto ordinario  
C. 75 secondo porto ordinario

**Addis Abeba  
10 Dicembre 1936**

Lettera raccomandata gr. 20 per Gibuti,  
inoltrata per via ordinaria fino a destino  
ed affrancata per L. 2,75:  
L. 1,25 porto ordinario  
L. 1,50 diritto di raccomandazione

(Da notare che il francobollo  
da C. 75 di Etiopia è riutilizzato  
in frode, in quanto si nota  
chiaramente il colore  
del vecchio annullo  
in alto a destra,  
nonostante sia stato  
volutamente asportata  
una parte del francobollo).



Timbro di arrivo al verso:  
COTE F.se Des SOMALIE  
2.DEC.36  
DJIBOUTI



**Corrispondenza per l'Africa | Gibuti**

**Tariffa aerea diretta:  
C. 50 (ogni 5 gr)**

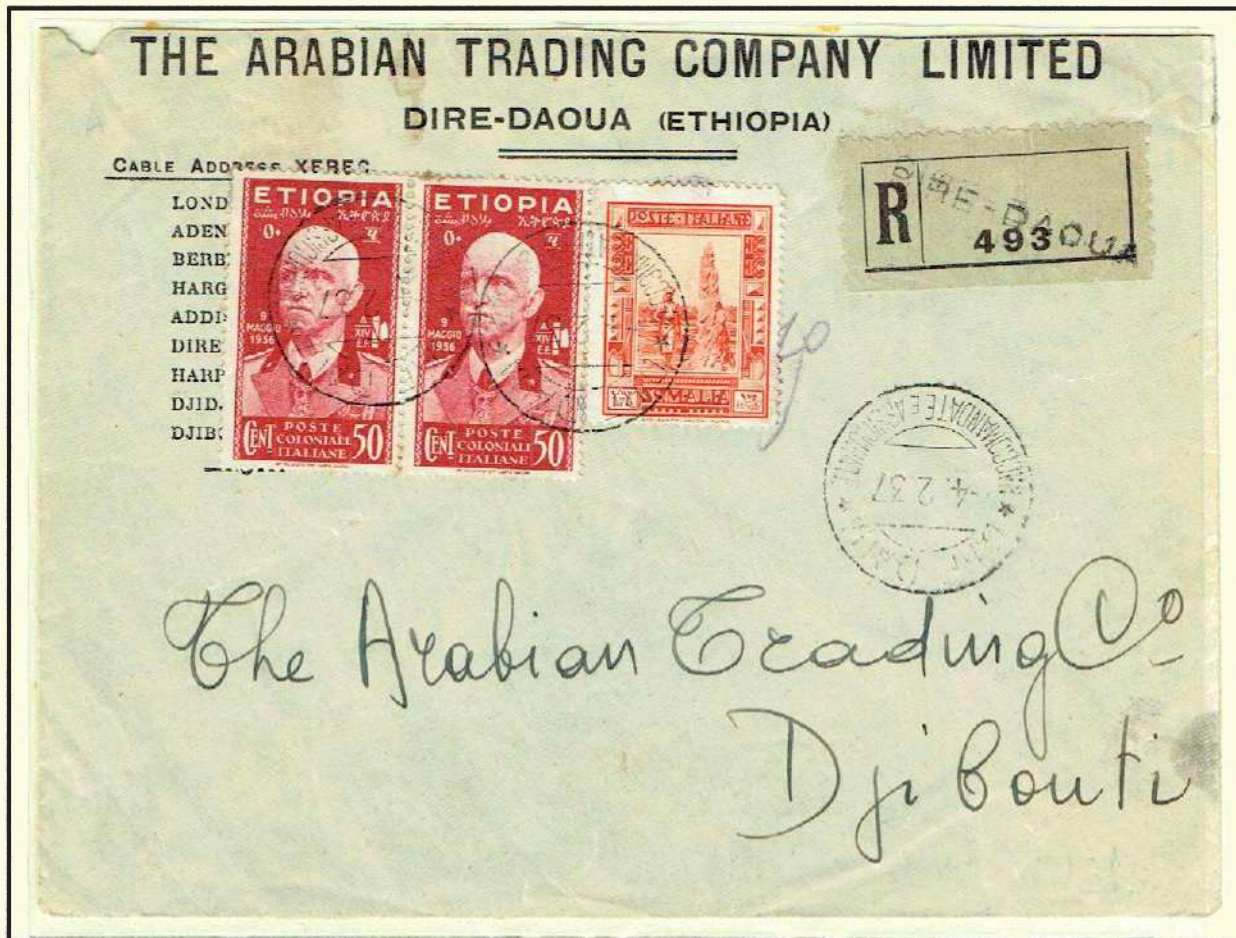

**Dire Daa (Hagar)  
4 Febbraio 1937**  
Lettera raccomandata gr. 20  
per Gibuti, inoltrata per via aerea  
ordinaria fino a destino  
ed affrancata per L. 2,75:  
**L. 1,25 porto ordinario**  
**L. 1,50 diritto di raccomandazione**

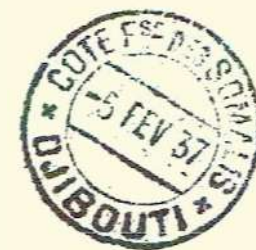

**Timbro di arrivo al verso:  
COTE F.se Des SOMALIE  
5.FEV.37  
DJIBOUTI**

**Addis Abeba  
19 Febbraio 1939**  
Lettera gr. 15 per Gibuti,  
inoltrata per via aerea fino  
a destino ed affrancata per L. 2,75:  
**L. 1,25 porto ordinario**  
**L. 1,50 tre porti aerei**



**Timbro di arrivo al verso:  
COTE F.se Des SOMALIE  
20.FEB.39  
DJIBOUTI**

## Corrispondenza per l'Africa | Gibuti

Tariffa aerea diretta: C. 50 (ogni 5 gr)



### Dire Dava 24 Dicembre 1936

Lettera gr. 25 per Gibuti,  
inoltrata per via aerea fino a destino  
ed affrancata per L. 3,75:

L. 1,25 porto ordinario

L. 2,50 cinque porti aerei

**Affrancatura mancante  
del secondo porto  
ordinario di C. 75,  
che scattava dopo i primi  
gr. 20, e nonostante ciò,  
la lettera non fu tassata  
né in partenza e né in arrivo**

### Dire Dava (Harar) 19 Dicembre 1936

Lettera raccomandata

gr. 15 per Gibuti,

inoltrata per via aerea fino a destino  
ed affrancata per L. 4,25:

L. 1,25 porto ordinario

L. 1,50 diritto di raccomandazione

L. 1,50 tre porti aerei

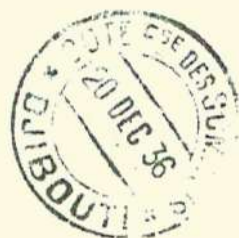

Timbro di arrivo al verso:  
COTE F.se Des SOMALIE  
20.DEC.36  
DJIBOUT

# Corrispondenza per l'Africa | Libia

Tariffa ordinarie: interne italiane

Tariffa aerea diretta: C. 50 (ogni 5 gr)



**Ambo (Galla e Sidama)  
29 Marzo 1938**

Lettera gr. 5 per Bengasi, inoltrata per via aerea fino a destino ed affrancata in perfetta tariffa per L. 1,00.  
C. 50 porto ordinario  
C. 50 porto aereo



Timbro di arrivo al verso:  
**BENGASI**  
\*CORRISPONDENZE\*  
30.4.38

**Chisimaio (Oltre Giuba)  
4 Marzo 1937**

Lettera gr. 10 per Bengasi, inoltrata per via aerea fino a destino ed affrancata in perfetta tariffa per L. 1,50:  
C. 50 porto ordinario  
L. 1,00 doppio porto aereo



Timbro di arrivo sul fronte:  
**BENGASI N° 1**  
\*BERKA CIRENAICA\*  
9-3-37



## Corrispondenza per l'Africa | Libia

Tariffa ordinarie: interne italiane  
 Tariffa aerea diretta: C. 50 (ogni 5 gr)



### Addis Abeba 10 Settembre 1936

Lettera raccomandata gr. 5  
 per Sirte, inoltrata  
 per via ordinaria fino a destino  
 ed affrancata (in eccesso di C. 5) per L. 1,75:  
 C. 50 porto ordinario  
 L. 1,25 diritto di raccomandazione



Timbro di transito al verso:  
 TRIPOLI  
 CORRISPONDENZE e PACCHI  
 10.9.36



Timbro di arrivo al verso:  
 SIRT-TRIPOLITANIA  
 19.9.36

### Addis Abeba 22 Maggio 1939

Lettera primo porto ordinario  
 per El Abian (Bengasi)  
 inoltrata  
 per via aerea fino a destino  
 ed affrancata per L. 1,75:  
 C. 75 porto ordinario  
 (fu applicata la tariffa in vigore  
 dall'11 gennaio 1939 all'interno  
 dell'AOI)  
 L. 1,00 porto aereo



## Corrispondenza per l'Africa | Kenya

Tariffa aerea diretta: L. 1,25 (ogni 5 gr)

Tariffa in vigore fino al 30/11/36 dal 01/12/36 la tariffa era: L. 1,75 (ogni 5 gr)



Timbro di transito al verso:  
COTE F.sc Des SOMALIS-DJIBOUTI  
...-12-36



Timbro di transito al verso:  
SUDAN AIR MAIL-KHARTOUM  
4.XII.36

### Addis Abeba 2 Dicembre 1937

Lettera gr. 10 per Nairobi, inoltrata per via aerea fino a destino ed affrancata (in eccesso di C. 10) per L. 3,85:

L. 1,25 porto ordinario - L. 2,50 doppio porto aereo

Abuso: vecchia tariffa in vigore solo due mesi dal 01/10/36 al 30/11/36 sulla tratta Asmara- Khartoum-Gibuti -Nairobi

## Corrispondenza per l'Africa | Kenya-Tanganika

Tariffa aerea diretta: C. 50 (ogni 5 gr)

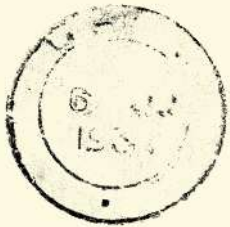

Timbro di arrivo a Mombasa:  
Mombasa 6-6-37



Timbro di arrivo a Nairobi sul fronte:  
NAIROBI 2 JU 37 KENIA

### Addis Abeba 2 Dicembre 1937

Lettera gr. 10 per Nairobi, inoltrata per via ordinaria fino a destino ed affrancata per L. 1,25:

La lettera fu rispedita a Mombasa (Tanganika)



## Corrispondenza per l'Africa | Marocco Francese

Tariffa aerea via Roma:  
AOI-Roma: L. 1,00 (ogni 5 gr)  
Roma-Marocco: L. 1,00 (ogni 5 gr)



### Addis Abeba 2 Marzo 1937

Lettera gr. 10 per Casablanca, inoltrata per via aerea fino a destino ed affrancata (in eccesso di C. 60) per L. 5,85:  
L. 1,25 porto ordinario  
L. 2,00 doppio porto aereo fino a Roma  
L. 2,00 doppio porto aereo da Roma fino a destino



Timbro di transito al verso:  
MARSILLE-GARE-AVION  
20-III-1937



Timbro di arrivo al verso:  
CASABLANCA POSTES-MAROC  
20-III-37 24H

La lettera dopo aver raggiunto l'Italia, viene instradata per la Francia, dove transita per Marsiglia il 20 Marzo, e alla mezzanotte dello stesso giorno arriva a destinazione a Casablanca



## Corrispondenza per l'Africa | Marocco Spagnolo

Tariffa aerea via Roma:  
AOI-Roma: L. 1,00 (ogni 5 gr)  
Roma-Marocco: L. 1,00 (ogni 5 gr)



### Addis Abeba 31 Ottobre 1938

Lettera gr. 5 per Larache, inoltrata per via aerea fino a destino ed affrancata per L. 3,25:

L. 1,25 porto ordinario

L. 1,00 porto aereo fino a Roma

L. 1,00 porto aereo da Roma fino a destino



Timbro di arrivo al verso:  
LARACHE 21.NOV.38 (MARRUECOS)  
PROTEC. ESPAGNOL

# Corrispondenza per l'Africa | Africa del Sud Ovest - Namibia

Tariffa aerea diretta: L. 3,00 (ogni 5 gr)



## Addis Abeba 11 Giugno 1938

Lettera gr. 10 per Mariental, inoltrata per via aerea fino a destino ed affrancata per L. 7,25:

L. 1,25 porto ordinario

L. 6,00 doppio porto aereo



Timbro di transito al verso:  
KHARTOUM 14.JU.38

## Corrispondenza per l'Africa | Africa del Sud Ovest - Namibia

Tariffa aerea diretta: L. 3,00 (ogni 5 gr)



### Addis Abeba 22 Marzo 1938

Lettera raccomandata gr. 5 per Mariental, inoltrata per via aerea fino a destino ed affrancata per L. 6,75:

L. 1,25 porto ordinario

L. 1,50 diritto di raccomandazione

L. 3,00 porto aereo

La lettera viaggiò, verosimilmente, prima con la linea Ala Littoria fino a Khartoum, poi con le linee inglesi Imperial Airways o BOAC, fino in Sud Africa ed infine con la South African Airways fino a Mariental.



Timbro di transito al verso:  
KHARTOUM REGISTERED  
24 MARCH 38



Timbro di transito al verso:  
MARIENTAL S.W.A.  
31.III.38

## Corrispondenza per l'Africa | Rodhesia

Tariffa aerea diretta:  
AOI-Rodhesia: L. 1,25 (ogni 5 gr)

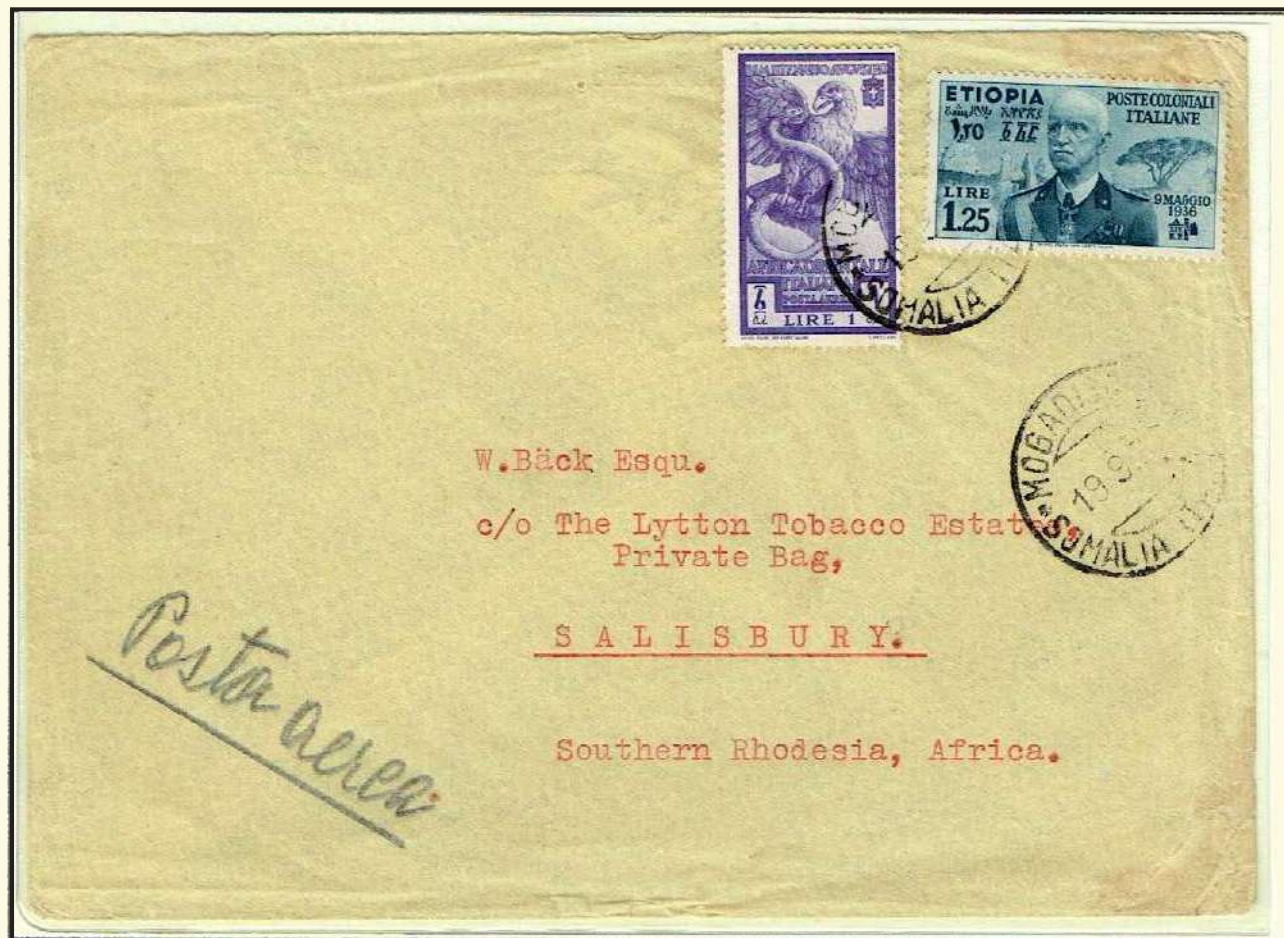

Timbro di transito al verso:  
KHARTOUM  
28.SE.38

### Mogadiscio 19 Settembre 1938

Lettera gr. 5 per Salisbury, inoltrata per via aerea fino a destino ed affrancata per L. 2,25:

L. 1,25 porto ordinario

L. 1,00 porto aereo

### Addis Abbeba 18 Gennaio 1940

Lettera primo porto per Salisbury,  
inoltrata per via ordinaria ed affrancata per L. 1,25

Sul fronte fascetta e timbro di censura egiziano



## Corrispondenza per l'Africa | Sud Africa

Tariffa aerea diretta:  
AOI-Sud Africa: L. 1,00 (ogni 5 gr)

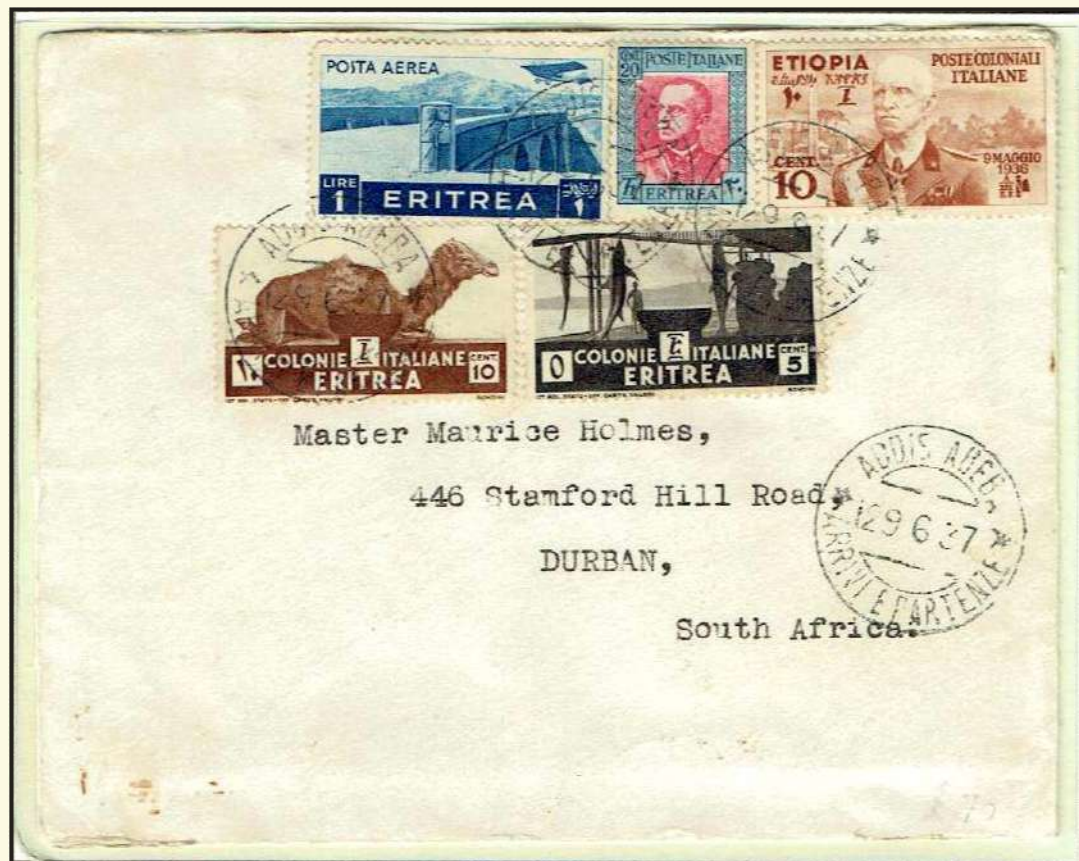

### Addis Abeba 29 Giugno 1937

Lettera gr. 5 per Durban,  
inoltrata per via ordinaria  
fino a destino ed affrancata  
(in eccesso di C. 20)  
per L. 1,45



### Harar 11 Gennaio 1937

Lettera gr. 5 per Johannesburg,  
inoltrata per via ordinaria  
fino a destino ed affrancata  
per L. 1,25

## Corrispondenza per l'Africa | Sud Africa

Tariffa aerea diretta:  
AOI-Sud Africa: L. 1,00 (ogni 5 gr)



### Addis Abeba 11 Settembre 1936

Lettera raccomandata gr. 10 per Johannesburg, inoltrata per via ordinaria fino a destino ed affrancata per L. 2,75:

L. 1,25 porto ordinario

L. 1,50 diritto di raccomandazione



Timbro di transito al verso:  
DJIBOUTI\* COTE SOMALIES  
30.9.36



Timbro di transito al verso:  
ISLE DE LA REUNION  
15 OCT.36



Timbro di transito al verso:  
ZANZIBAR R.E.G.  
26 OCT.36



Timbro di arrivo al verso:  
26 OCT.36

## Corrispondenza per l'Africa | Sudan

Tariffa aerea diretta: C. 75 (ogni 5 gr)

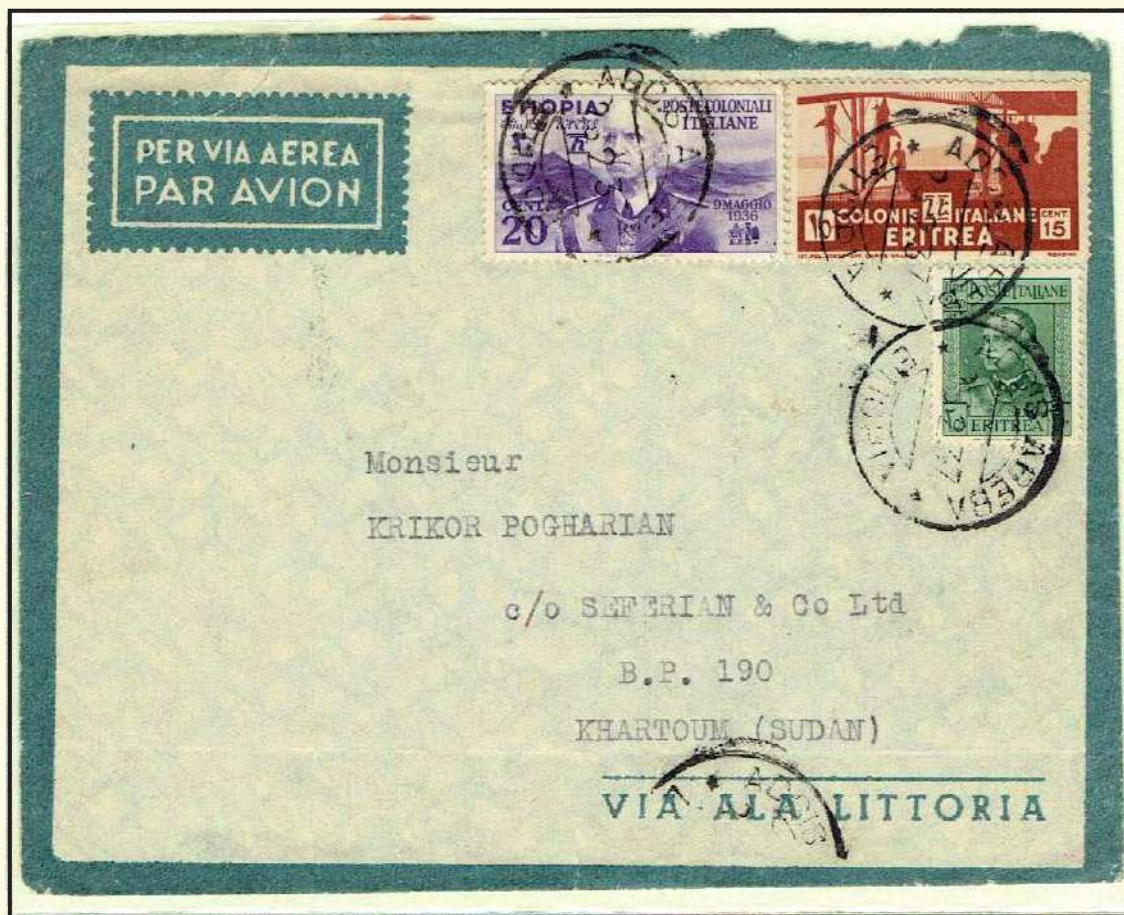

### Addis Abeba 26 Febbraio 1937

Lettera gr. 10 per Khartoum,  
inoltrata per via aerea fino a destino  
ed affrancata (in eccesso di C. 10)  
per L. 2,85:

L. 1,25 porto ordinario

L. 1,50 doppio porto aereo fino a destino



Timbro di arrivo al verso:

SUDAN AIR MAIL-KHARTOUM  
8-III-37

### Addis Abeba 3 Febbraio 1937

Lettera gr. 10 per Nairobi,  
inoltrata per via aerea fino a destino  
ed affrancata per L. 2,75:

L. 1,25 porto ordinario

L. 1,50 doppio porto aereo



Timbro di arrivo al verso:

SUDAN AIR MAIL-KHARTOUM-  
12-III-37

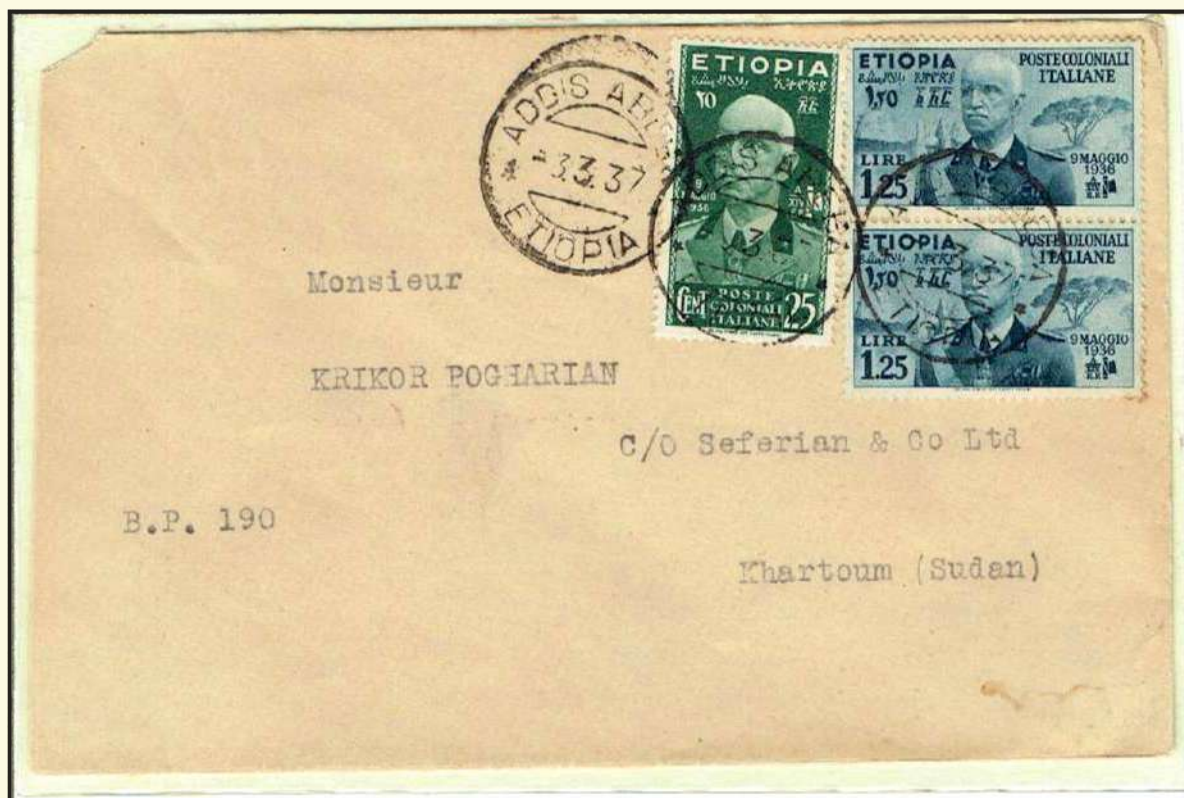

## Corrispondenza per l'Africa | Sudan

Tariffa aerea diretta: C. 75 (ogni 5 gr)



### Addis Abeba 11 Febbraio 1937

Lettera gr. 25 per Khartoum, (Casella Postale n° 190) inoltrata per via aerea fino a destino ed affrancata (in eccesso di C. 10) per L. 5,85:

L. 1,25 porto ordinario

C. 75 doppio porto ordinario

L. 3,75 cinque porti aerei



Timbro di arrivo al verso:  
22-FEB-37



Timbro di consegna al verso:  
27.FEB.37



## Corrispondenza per l'Africa | Tunisia

Tariffa aerea diretta: C. 50 (ogni 5 gr)



### Addis Abeba 31 Agosto 1937

Lettera gr. 10 per Tunisi, inoltrata per via aerea fino a destino ed affrancata per L. 2,25:

L. 1,25 porto ordinario

L. 1,00 doppio porto aereo

Timbro di arrivo al verso:



TUNIS R.P.-TUNISIE  
7.IX.37

# Corrispondenza per l'Africa | Zanzibar

Tariffa aerea diretta: C. 50 (ogni 5 gr)



**Mogadiscio 19 Ottobre 1937**

Lettera gr. 5 per Zanzibar, inoltrata per via ordinaria fino a destino ed affrancata per L. 1,25:

L. 1,25 porto ordinario

## Corrispondenza per le Americhe | Canada

Americhe: La corrispondenza diretta nelle Americhe, seguiva lo stesso percorso di quella diretta in Europa, prima veniva instradata verso l'Italia e da qui a destino sulle diverse tratte esistenti: via New York, via Lisbona, via Rio de Janeiro, etc. *Molto rara la corrispondenza verso quasi tutti i Paesi ad eccezione di Stati Uniti e Brasile, ma anche per questi due paesi la corrispondenza è rara specialmente quella aerea fino a destino, nonché raccomandate ed espressi*

Tariffa aerea via Roma:

AOI-Roma: L. 1,00 (ogni 5 gr)

Roma-Canada: L. 3,75 (ogni 5 gr)



**Addis Ababa 24 Agosto 1937**

Lettera gr. 5 per London (Ontario),  
per via ordinaria fino a destino  
ed affrancata per L. 1,25



**Posta Militare 126 E 20 Marzo 1937**

Lettera gr. 5 per Montreal,  
inviata per via aerea fino a Roma  
ed affrancata per L. 2,25:  
L. 1,25 porto ordinario  
L. 1,00 porto aereo fino a Roma

## Corrispondenza per le Americhe | Canada

Tariffa aerea via Roma:

AOI-Roma: L. 1,00 (ogni 5 gr)

Roma-Canada: L. 3,75 (ogni 5 gr)



### Addis Abeba 12 Agosto 1938

Lettera raccomandata gr. 5 per Toronto, inviata per via ordinaria fino a destino ed affrancata (in difetto di C. 10) per L. 2,65:

L. 1,25 porto ordinario

L. 1,50 diritto di raccomandazione



Timbro di transito al verso:  
NAPOLI FERROVIA (RACC.A.O.)  
28.9.38



Timbro di transito al verso:  
TORINO FERROVIA (AMERICA)  
29.9.39



Timbro di transito al verso:  
NEW YORK-REGIY. DIV.  
8.10.1938



Timbro di arrivo al verso:  
TORONTO N7 TERMINAL 'A'  
10.10.38

## Corrispondenza per le Americhe | Stati Uniti

Tariffa aerea via Roma:

AOI-Roma: L. 1,00 (ogni 5 gr)

Via di mare+linee int. USA: L. 3,75 (ogni 5 gr)

Via Zeppelin: L. 4,25 (ogni 5 gr)

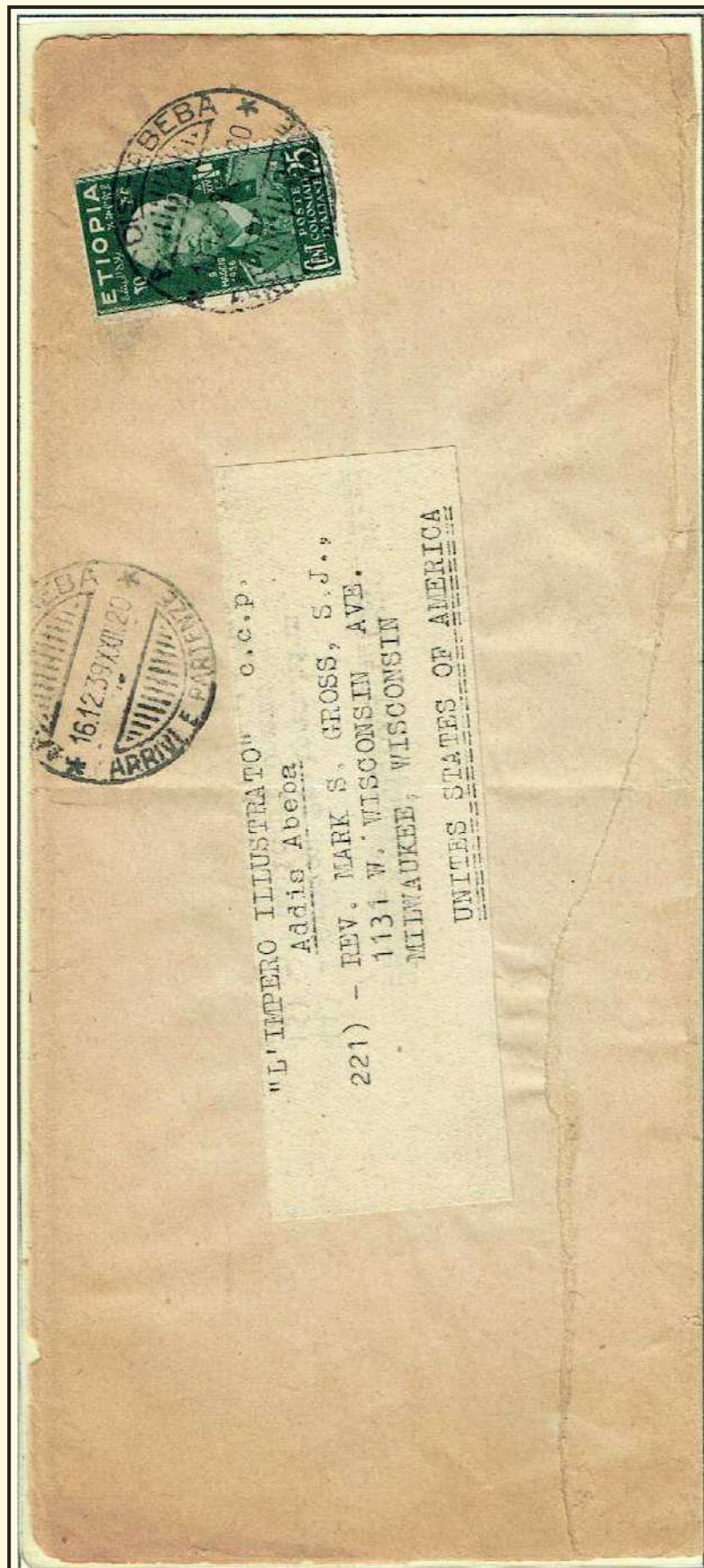

### **Addis Abeba 16 Dicembre 1939**

Fascetta per giornali gr. 50 per Milwaukee,  
inviata per via ordinaria fino a destino,  
ed affrancata per C. 25

*Tariffa stampe: C. 25 (ogni 50 gr)*

## Corrispondenza per le Americhe | Stati Uniti

Tariffa aerea via Roma:

AOI-Roma: L. 1,00 (ogni 5 gr)

Via di mare+linee int. USA: L. 3,75 (ogni 5 gr)

Via Zeppelin: L. 4,25 (ogni 5 gr)



### Addis Abeba 5 Dicembre 1939

Fascetta per giornali gr. 150 per Milwaukee,  
inviata per via ordinaria fino a destino,  
ed affrancata per C. 75

Tariffa stampe: C. 25 (ogni 50 gr)

## Corrispondenza per le Americhe | Stati Uniti

Tariffa aerea via Roma:

AOI-Roma: L. 1,00 (ogni 5 gr)

Via di mare+linee int. USA: L. 3,75 (ogni 5 gr)

Via Zeppelin: L. 4,25 (ogni 5 gr)

**Ufficio Posta Militare  
130E 31 Marzo 1938**

Cartolina illustrata cinque parole per Providence,  
inviata per via ordinaria fino a destino  
ed affrancata (in eccesso) per C. 30

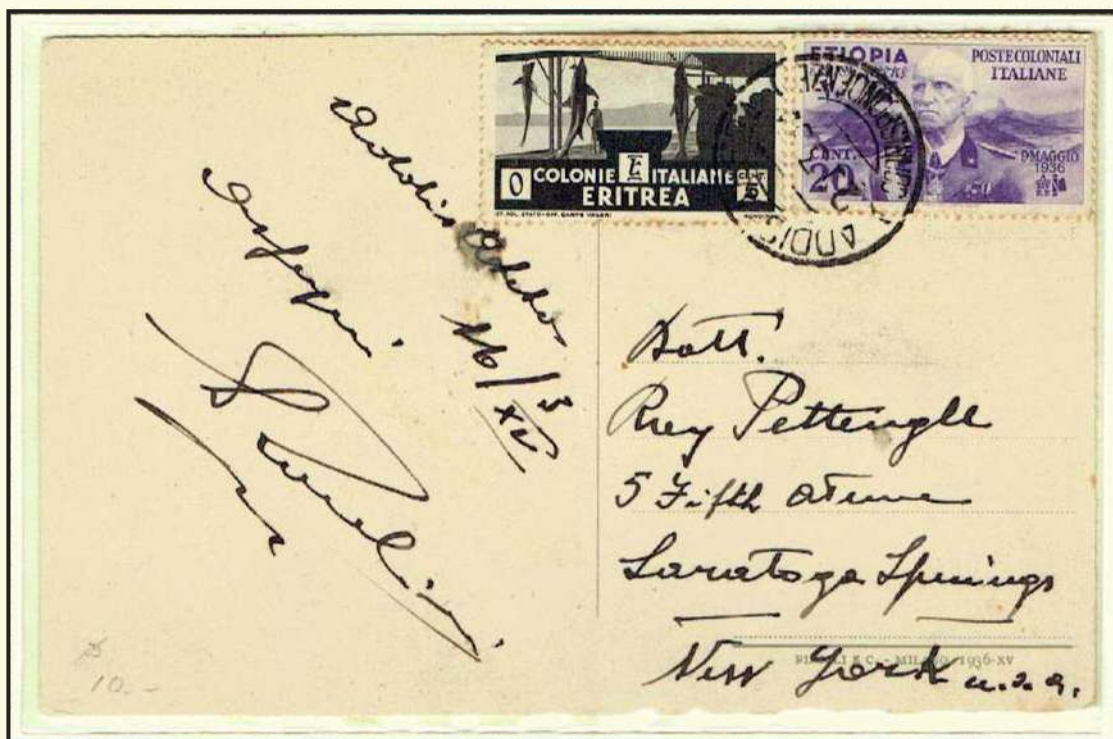

**Addis Ababa 20 Marzo 1937**

Cartolina illustrata cinque parole per New York,  
inviata per via ordinaria fino a destino  
ed affrancata per C. 25

## Corrispondenza per le Americhe | Stati Uniti

Tariffa aerea via Roma:

AOI-Roma: L. 1,00 (ogni 5 gr)

Via di mare+linee int. USA: L. 3,75 (ogni 5 gr)

Via Zeppelin: L. 4,25 (ogni 5 gr)

### Mogadiscio 2 Agosto 1937

Lettera gr. 5 per Seattle,  
inviata per via ordinaria fino a destino  
ed affrancata per L. 1,25

Il Mittente indica la rotta via Aden,  
attraverso l'Oceano Pacifico, perché  
essendo Seattle sulla costa occidentale  
del USA, è la più breve

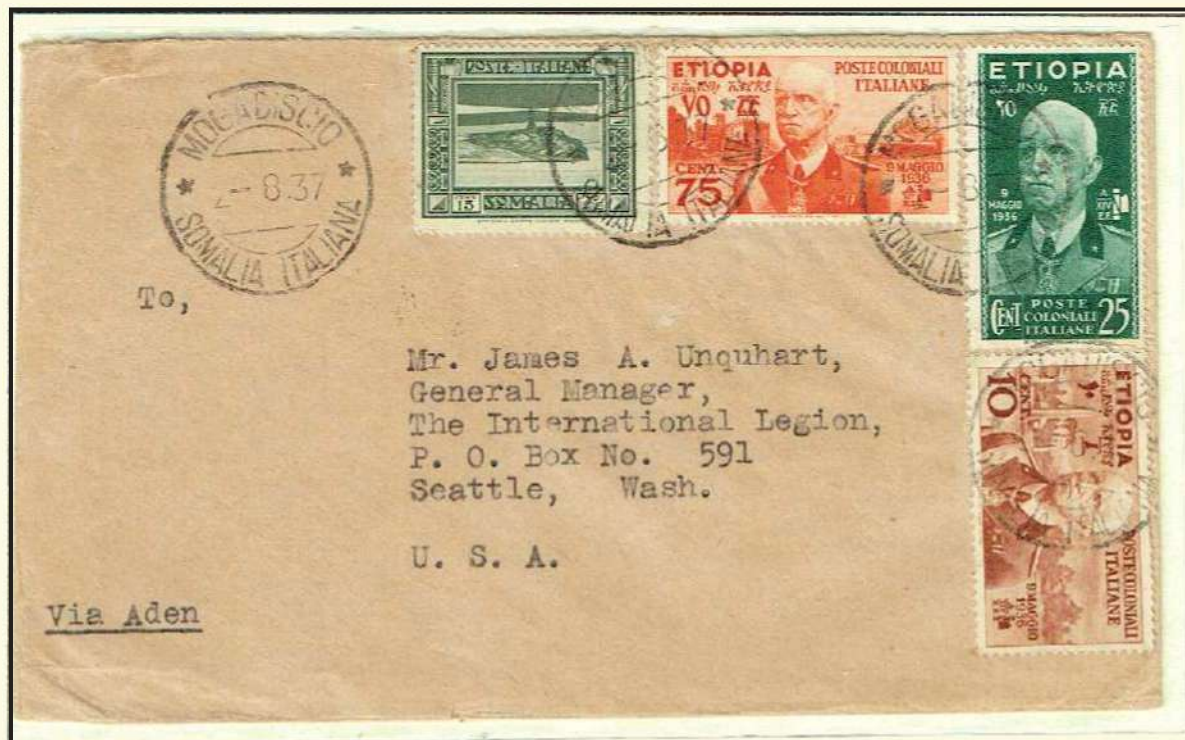

### Addis Abeba 25 Gennaio 1939

Lettera gr. 5 per Washington,  
inviata per via ordinaria fino a destino  
ed affrancata per L. 1,25



## Corrispondenza per le Americhe | Stati Uniti

Tariffa aerea via Roma:

AOI-Roma: L. 1,00 (ogni 5 gr)

Via di mare+linee int. USA: L. 3,75 (ogni 5 gr)

Via Zeppelin: L. 4,25 (ogni 5 gr)

### Harar

**21 Gennaio 1938**

Lettera gr. 5 per Burkburnett - Texas  
inviata per via ordinaria fino a destino  
ed affrancata per L. 1,25



### Posta Militare N. 106

**18 Novembre 1938**

Lettera gr. 25 per Ogden - Utah,  
inviata per via ordinaria fino a destino  
ed affrancata per L. 2,00

L. 1,25 primo porto ordinario

C. 75 secondo porto ordinario

## Corrispondenza per le Americhe | Stati Uniti

Tariffa aerea via Roma:

AOI-Roma: L. 1,00 (ogni 5 gr)

Via di mare+linee int. USA: L. 3,75 (ogni 5 gr)

Via Zeppelin: L. 4,25 (ogni 5 gr)



**Addis Abeba 29 Giugno 1937**

Lettera raccomandata gr. 5 per New York, inviata per via ordinaria fino a destino ed affrancata per L. 2,75:

L. 1,25 porto ordinario

L. 1,50 diritto di raccomandazione



Timbro di transito al verso:  
NAPOLI FERROVIA (RACC. A.O.)  
3.7.37



Timbro di transito al verso:  
GENOVA-NEW YORK \*PIROSCAVO REX\*  
7.7.37-XV



Timbro di arrivo al verso:  
NEW YORK-REGISTERED  
15 JUL 1937



Timbro di arrivo al verso:  
NEW YORK-REG. DIV.  
15.7.37

## Corrispondenza per le Americhe | Stati Uniti

Tariffa aerea via Roma:

AOI-Roma: L. 1,00 (ogni 5 gr)

Via di mare+linee int. USA: L. 3,75 (ogni 5 gr)

Via Zeppelin: L. 4,25 (ogni 5 gr)

### Addis Abeba 5 Giugno 1938

Lettera gr. 10 per Palo Alto (California),

inviata per via aerea fino a Roma

ed affrancata per L. 3,25:

L. 1,25 porto ordinario

L. 2,00 doppio porto aereo fino a Roma



### Addis Abeba 7 Gennaio 1938

Lettera raccomandata gr. 5 per Detroit, inviata per via aerea fino a Roma ed affrancata per L. 3,75:

L. 1,25 porto ordinario

L. 1,50 diritto di raccomandazione

L. 1,00 porto aereo fino a Roma

Timbri di transito al verso:



AMB. GENOVA  
TORINO 180 (A9)  
22.1.38



NEW YORK DIV.  
3.2.38

Timbri di arrivo al verso:



DETROIT MICH.  
REGISTERED  
4 FEB. 1938



LINCOLN PARK MICH.  
REGISTERED  
4 FEB. 1938

## Corrispondenza per le Americhe | Stati Uniti

Tariffa aerea diretta:

AOI-Sud Africa: L. 1,00 (ogni 5 gr)

### Addis Abeba 11 Ottobre 1937

Lettera espressa gr. 5 per New York,  
inviata per via aerea fino a Roma  
ed affrancata (in eccesso) per L. 5,00:  
L. 1,25 porto ordinario  
L. 2,50 espresso  
L. 1,00 porto aereo fino a Roma

Rara corrispondenza  
espressa per l'estero

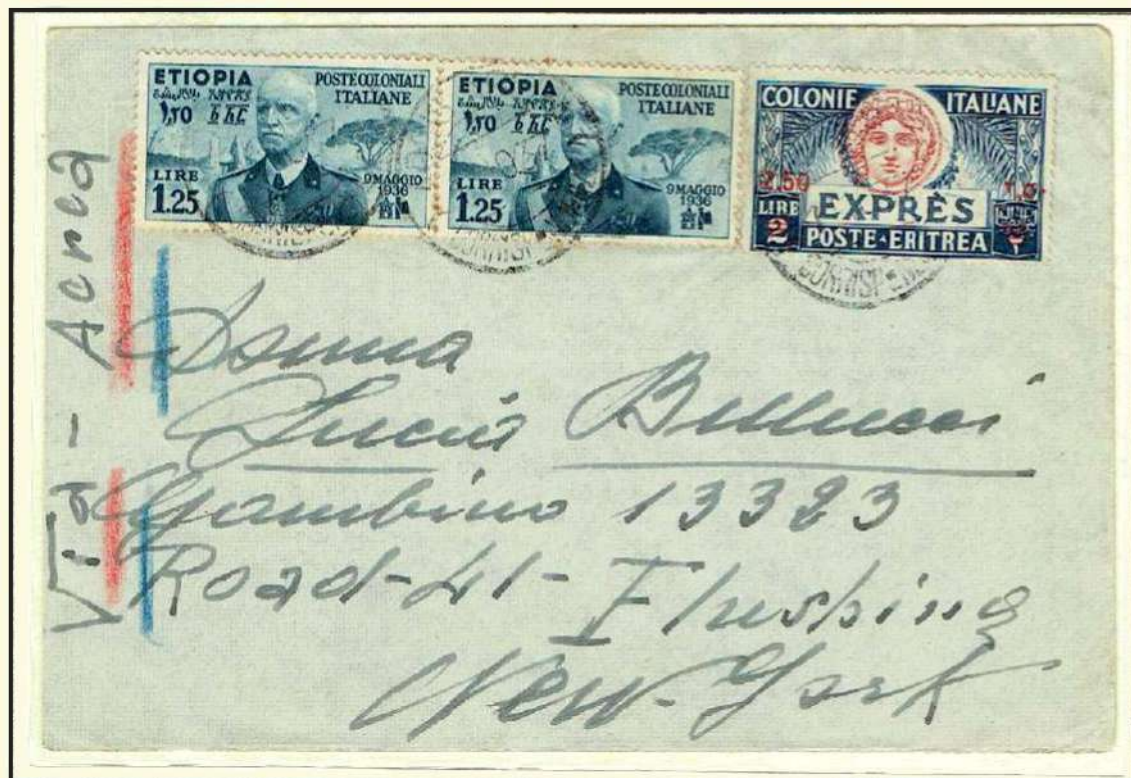

### Addis Abeba 1° Giugno 1937

Lettera gr. 5 per New York,  
inviata per via aerea fino a destino  
ed affrancata per L. 5,50:  
L. 1,25 porto ordinario  
L. 4,25 porto aereo fino a destino  
via Zeppelin

Rarissima corrispondenza aerea  
in perfetta tariffa inoltrata  
con un volo Zeppelin

## Corrispondenza per le Americhe | Stati Uniti - Possedimento delle Hawaii

Tariffa aerea diretta:  
AOI-Sud Africa: L. 1,00 (ogni 5 gr)



### Addis Abeba 25 Luglio 1936

Lettera gr. 5 per Waialua sull'Isola di O'hau, inviata per via aerea fino a Roma ed affrancata (in eccesso di C. 25) per L. 2,50:

L. 1,25 porto ordinario

L. 1,00 porto aereo fino a Roma

Timbro di arrivo al verso:



\*TORINO FERROVIA\* (POSTA AEREA)  
10.8.36

# Corrispondenza per le Americhe | Messico

Tariffa aerea diretta: C. 75 (ogni 5 gr)



## Addis Abeba 5 Ottobre 1936

Lettera gr. 5 per Monterrey, inviata per via ordinaria fino a destino ed affrancata (in eccesso di C. 25) per L. 3,00:

L. 1,25 porto ordinario

L. 1,50 diritto di raccomandazione

Timbri di transito al verso:



NAPOLI FERROVIA RACC. G  
21.10.36



TORINO FERR. AMERICA  
23.10.36



N. LAREDO T.A.M.  
6 NOV. 1936

Timbri di arrivo al verso:



MONTERREY N. L.  
7 NOV. 1936

## Corrispondenza per le Americhe | Argentina

Tariffa aerea diretta: C. 75 (ogni 5 gr)



### Posta Militare 130E 30 Aprile 1937

Lettera gr. 5 per Buenos Aires, inviata per via aerea fino a destino ed affrancata (in eccesso di C. 25) per L. 7,50:

L. 1,25 porto ordinario

L. 1,00 il porto aereo fino a Roma è mancante

L. 6,00 porto aereo da Roma fino a destino

*Abuso vecchia tariffa invigore fino al 30.11.36*

Timbro frazionato di arrivo al verso:



## Corrispondenza per le Americhe | Brasile

Tariffa aerea diretta:  
C. 50 (ogni 5 gr)

### Posta Militare 130E 9 Aprile 1937

Lettera gr. 5 per San Paolo,  
inviata per via ordinaria fino a destino  
ed affrancata (in eccesso di C. 25)  
per L. 1,50



### Addis Abeba 25 Aprile 1938

Lettera gr. 5  
per Copacabana-Rio de Janeiro,  
inviata per via ordinaria fino a destino  
ed affrancata per L. 1,25

Timbro di arrivo al verso:



COPACABANA  
8.VI.38



## Corrispondenza per le Americhe | Uruguay

Tariffa aerea via Roma:

AOI-Roma: L. 1,00 (ogni 5 gr)

Via di mare per N.Y.+N.Y.: L. 9,00 (ogni 5 gr)

Francoforte-Santiato: L. 11,75 (ogni 5 gr)



**Dire Daa 11 Aprile 1938**

Lettera gr. 5 per Montevideo, inviata per via ordinaria fino a destino ed affrancata per L. 1,25

## Corrispondenza per le Americhe | Venezuela

Tariffa aerea via Roma:

AOI-Roma: L. 1,00 (ogni 5 gr)

Roma-Canada: L. 3,75 (ogni 5 gr)



### **Addis Abeba 5 Marzo 1940**

Stampe spedite da editore gr. 25 per Caracas, inviata per via ordinaria fino a destino ed affrancata (in eccesso di C. 45) per C. 17

Con l'aggiustamento tariffario del 1.3.1939, fu ritoccata al ribasso la vore tariffaria -stampe spedite da editori- che passò da C. 25 a C. 12,5

**Corrispondenza per le Asia | Aden**

**Tariffa aerea via diretta:**  
AOI-Roma: L. 1,00 (ogni 5 gr)



**Addis Abeba 9 Aprile 1940**

Stampe spedite da editore gr. 25 per Aden, inviata per via ordinaria fino a destino ed affrancata (in eccesso di C. 4,5) per C. 17

Con l'aggiustamento tariffario del 1.3.1939, fu ritoccata al ribasso la voce tariffaria - stampe spedite da editori- che passò da C. 25 a C. 12,5

Timbro di arrivo al verso:



**ADEN CAMP**  
4.MAY.40

**Addis Abeba**  
**24 Novembre 1936**

Lettera gr. 405 per Aden, inviata per via ordinaria fino a destino ed affrancata per L. 2,00: L. 1,25 primo porto ordinario C. 75 secondo porto ordinario



Timbro di transito al verso:

**DJIBOUTI**  
COTE F.se  
DES SOMALIS  
27.NOV.36



Timbro di arrivo al verso:

**ADEN CAMP**  
29.NOV.36



Tariffa aerea via diretta:  
AOI-Roma: L. 1,00 (ogni 5 gr)

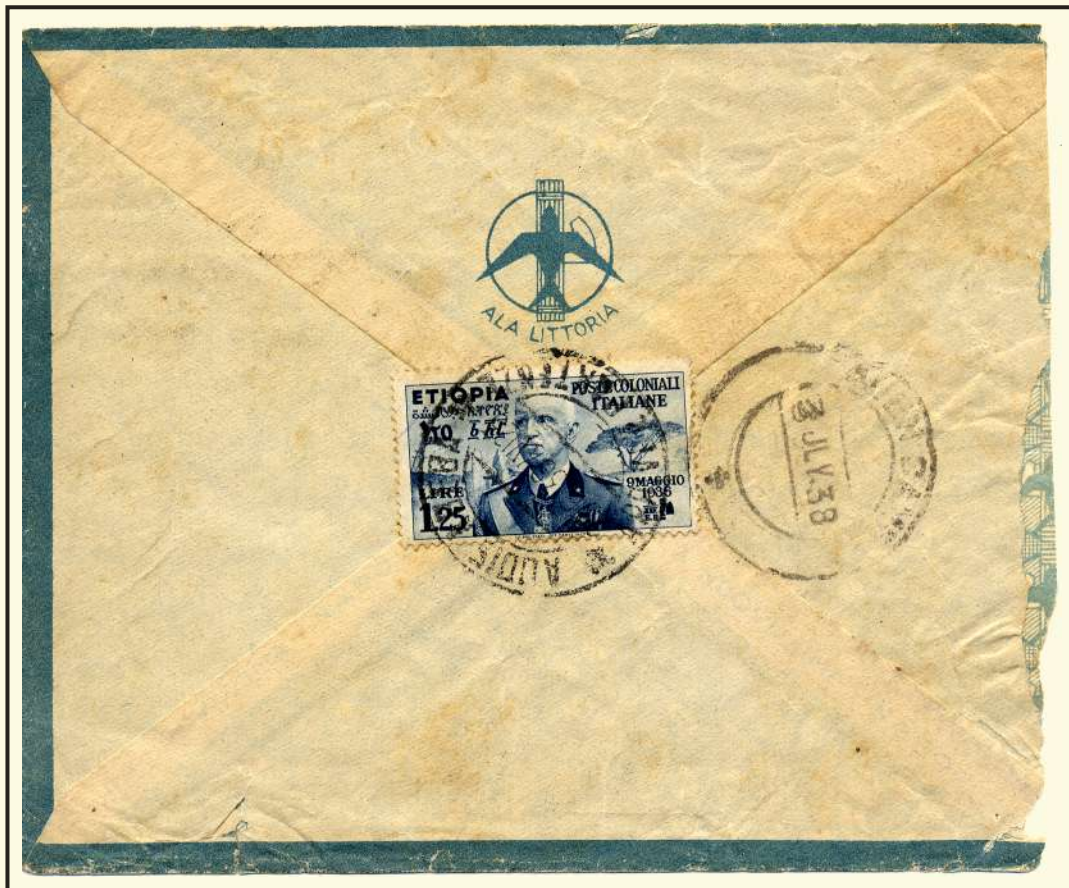

Sul fronte complemento di affrancatura

**Addis Abeba  
28 Giugno 1938**

Lettera gr. 15 per Aden,  
inviata per via aerea  
fino a destino  
ed affrancata per L. 4,25  
L. 1,25 primo  
porto ordinario  
L. 3,00 tre porti aerei

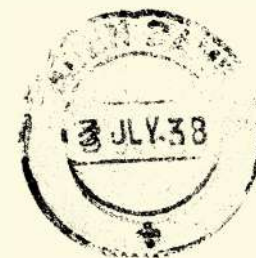

Timbro di arrivo:  
ADEN--CAMP  
3.YLY.38



Timbro di transito:  
GIBUTI 3  
3.III.38



Timbro di arrivo:  
ADEN--CAMP  
6.III.38

**Addis Abeba  
27 Febbraio 1938**

Lettera gr. 10 inviata per  
via aerea fino a destino  
ed affrancata per L. 3,25  
L. 1,25 primo porto ordinario  
L. 2,00 due porti aerei



## Corrispondenza per le Asia | Macau - Colonia Portoghese

Tariffa aerea via Roma:

AOI-Roma: L. 1,00 (ogni 5 gr)

da Roma con linee olandesi: L. 4,00 (ogni 5 gr)

Penisola a sud della Cina, Macau o Macao, fu annessa al Portogallo alla metà del XVI secolo, e restò colonia portoghese fino al 1999, quando è tornata ad essere territorio, anche se a statuto speciale, della Cina Popolare

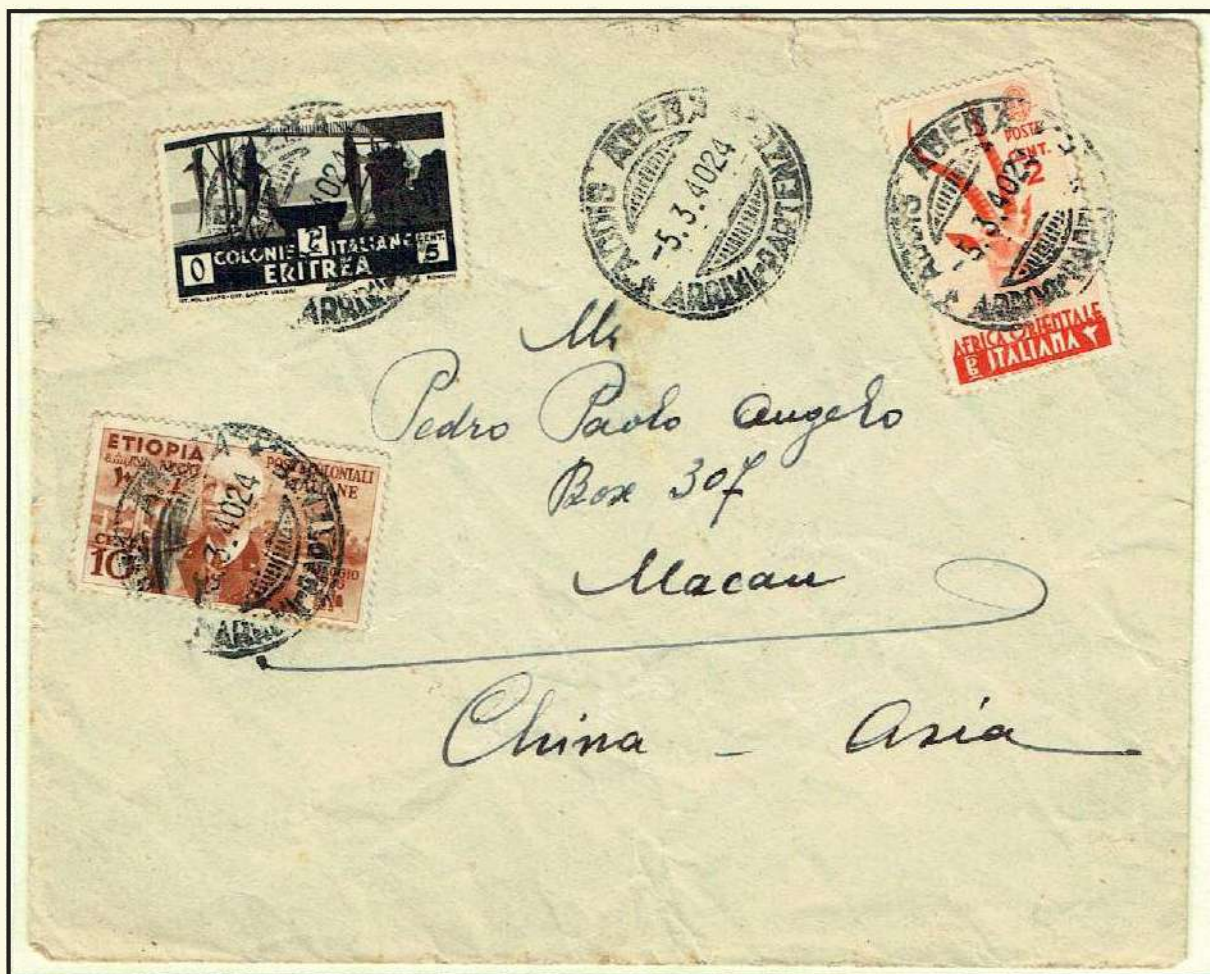

### Addis Abeba 5 Marzo 1940

Stampe spedite da editore gr. 25 per Macau, inviata per via ordinaria fino a destino ed affrancata (in eccso di C. 4,5) per C. 17

Con l'aggiustamento tariffario del 1.3.1939, fu ritoccata al ribasso la voce tariffaria -stampe spedite da editori- che passò da C. 25 a C. 12,5

Timbro di arrivo al verso:



MACAU  
12.IV.40

**Corrispondenza per le Asia | India Inglese**

Tariffa aerea via Roma:  
 AOI-Roma:  
 L. 1,00 (ogni 5 gr)  
 Napoli-Hanoi linee francesi:  
 L. 1,50 (ogni 5 gr)



**Addis Abeba**  
**11 Gennaio 1938**  
 Lettera gr. 5 per Karashi,  
 inviata per via ordinaria fino  
 a destino ed affrancata per L. 1,25

**Addis Abeba**  
**15 Febbraio 1937**  
 Lettera gr. 5 per Bombay,  
 inviata per via aerea fino a destino  
 ed affrancata (in eccesso) per L. 3,75:  
 L. 1,25 porto ordinario  
 L. 1,00 porto aereo fino a Roma  
 L. 1,50 porto aereo  
 da Roma fino a destino  
 linee aeree francesi,  
 tratta Napoli-Nanoi

Timbri di arrivo al verso:



**BOMBAY**  
**G.P.Y.12.3.37**



## Corrispondenza per le Asia | Iran

Tariffa via aerea diretta:  
AOI-Iran: L. 1,00 (ogni 5 gr)

Timbdi di transito  
al verso:



KHARTOUM  
REGISTERED  
18.SEP.37



BAGHDAD  
21.SEP.37

Timbro di arrivo al verso:



(TEHERAN)  
26.IX.37

### Addis Abeba 15 Febbraio 1937

Lettera raccomandata gr. 30 per Teheran, inviata per via aerea fino a destino ed affrancata per L. 9,50:  
L. 2,00 (L. 1,25+C. 75) doppio porto ordinario  
L. 1,50 diritto di raccomandazione  
L. 6,00 sei porti aerei fino a destino

Rara corrispondenza raccomandata aerea superiore ai gr. 30

Al Postmaster di Bagdad sorge il dubbio che la busta (spedita dal Consolato Francese di Addis Abeba e diretta alla legazione Francese di Teheran) sia stata manomessa, ed annota sul verso della busta in rosso:

**A)...** tracce che sia stata aperta...24 gr 21/9  
Firma

Non contento, il Postmaster di Bagdad, invia un appunto manoscritto al suo collega di Teheran su di un talloncino manoscritto incollato sul fronte della lettera:

**B)**  
Postmaster Teheran-Per favore ottieni e spedisce una copia della busta al Postmaster di Bagdad, per uso ufficiale.  
Firma Postmaster Bagdad 22/9/37



## Corrispondenza per le Asia | Libano

Tariffa via aerea diretta:  
AOI-Libano: C. 50 (ogni 5 gr)



### Addis Abeba 6 Gennaio 1938

Cartolina illustrata per Bairout,  
inviata per via aerea fino a destino,  
ed affrancata per L. 1,75:

C. 75 porto ordinario cartolina illustrata scritta  
L. 1,00 doppio porto aereo

### Addis Abeba 28 Settembre 1937

Lettera gr. 15 per Saida, inviata per via aerea  
fino a destino ed affrancata per L. 2,75:

L. 1,25 porto ordinario

L. 1,50 triplo porto aereo fino a destino



Timbro di transito  
al verso:

CAIRE PAR AVION  
6.10.37



Timbro di arrivo  
al verso:

SAIDA LIBAN  
7.X.37





## Corrispondenza per le Asia | Libano

Tariffa via aerea diretta:  
AOI-Libano: C. 50 (ogni 5 gr)



### Addis Abeba 13 Febbraio 1938

Lettera gr. 25 per Beirout, inviata per via aerea fino a destino ed affrancata per L. 4,50:

L. 1,25 primo porto ordinario

C. 75 secondo porto ordinario

L. 2,50 sei porti aereo fino a destino

Timbro di transito al verso:



DJIBOUTI  
COTE F.se SOMAILES  
15.FEV.38

Timbro figurato di arrivo al verso:



BEYROUTH R.P.  
28.2.38

## Corrispondenza per le Asia | Libano

Tariffa via aerea diretta:  
AOI-Libano: C. 50 (ogni 5 gr)

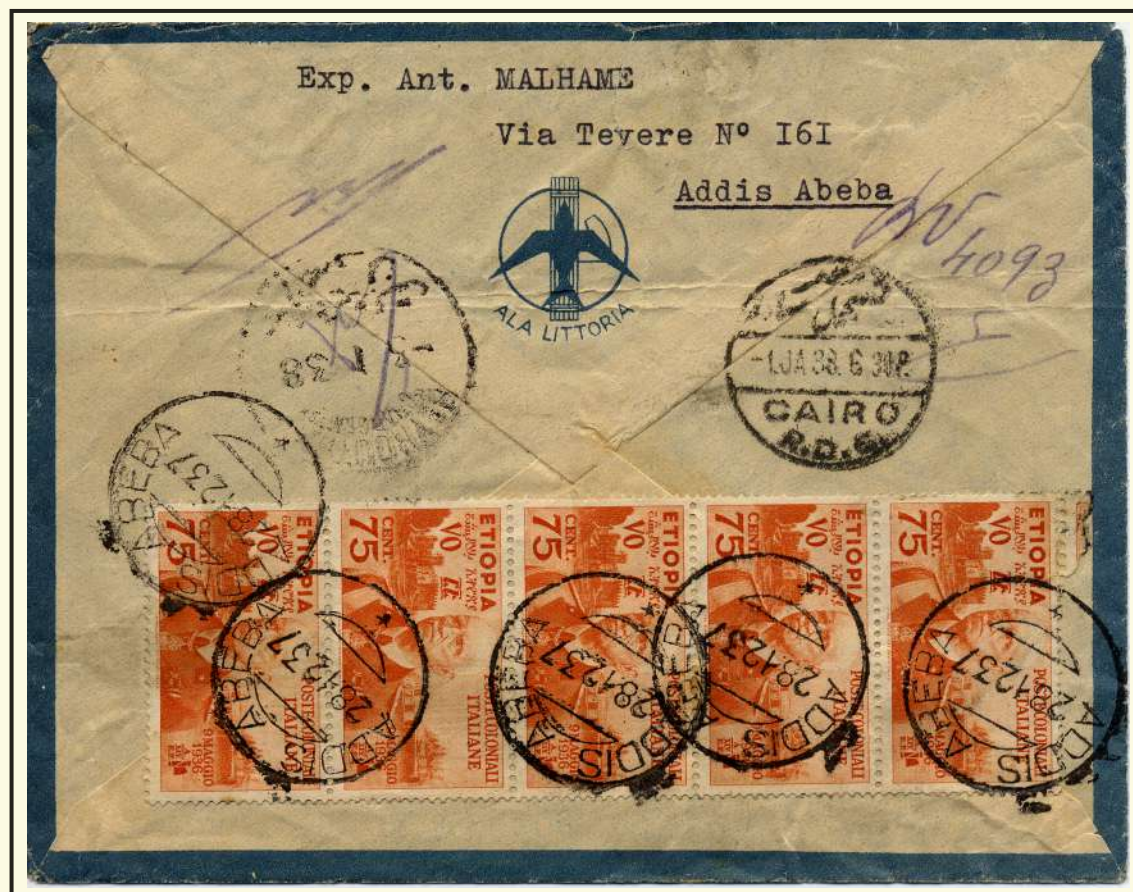

### Addis Abeba 28 Dicembre 1937

Lettera raccomandata gr. 30 per Beirut, inviata per via aerea fino a destino ed affrancata per L. 5,75:

L. 1,25 primo porto ordinario

L. 1,50 diritto di raccomandazione

L. 3,00 sei porti aerei fino a destino



Timbro di transito al verso:



CAIRO  
1.JAN.38

Timbro di arrivo:



BEYROUTH  
3.1.38

## Corrispondenza per le Asia | **Palestina**

Tariffa aerea diretta  
AOI - Palestina: C. 50 (ogni 5 gr)



### **Addis Abeba 6 Marzo 1939**

Lettera gr. 20 per Tel Aviv, inviata per via aerea fino a destino ed affrancata per L. 3,50:

L. 1,25 primo porto ordinario

L. 2,00 quattro porti aerei fino a destino

## Corrispondenza per l'Oceania | Australia

Tariffa aerea diretta  
AOI - Australia:  
L. 3,50 (ogni 5 gr)

### Addis Abeba 12 Febbraio 1940

Stampe spedite da editore gr. 25  
per Carneige, inviata per via ordinaria  
fino a destino ed affrancata  
(in eccesso di C. 4,5) per C. 17

Con l'aggiustamento tariffario  
del 1.3.1939, fu ritoccata al ribasso  
la voce tariffaria  
-stampe spedite da editori-  
che passò da C. 25 a C. 12,5

Timbri di censura inglesi  
sul fronte al passaggio  
della lettera da Aden



### Addis Abeba 22 Febbraio 1938

Lettera gr. 25 per Caufield,  
inviata per via aerea  
fino a destino  
ed affrancata per L. 2,85

La lettera non fu tassata,  
nonostante sotto affrancata di L. 1,90,  
essendo la sovrattassa aerea  
per l'Australia di L. 3,50,  
e fu lo stesso inoltrata per via aerea  
e non per via ordinaria  
come prevedeva il regolamento postale.  
Il tutto confermato dal timbro  
di arrivo in Australia apposto al verso.

MELBOURNE IL.MAR.1938 VICTORIA

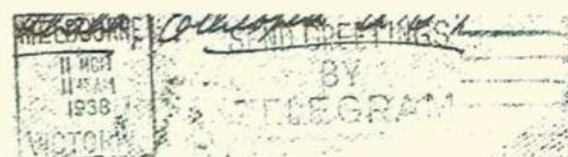

Tariffa aerea diretta  
AOI - Australia:  
L. 3,50 (ogni 5 gr)



**Addis Abeba 16 Agosto 1936**

Lettera gr. 5 per Sidney  
inviata per ordinaria fino a destino  
ed affrancata per L. 1,25



**Addis Abeba 4 Settembre 1936**

Lettera gr. 5 per Kew - Victoria  
inviata per ordinaria fino a destino  
ed affrancata per L. 1,25

## Corrispondenza per l'Oceania | Australia

Tariffa aerea diretta  
AOI - Australia:  
L. 3,50 (ogni 5 gr)



### Addis Abeba 1 Dicembre 1936

Lettera raccomandata gr. 5 per New South Wales inviata per ordinaria fino a destino ed affrancata per L. 2,80 (in eccesso di C. 5)

L. 1,25 porto ordinario

L. 1,50 diritto di raccomandazione

Timbro di transito al verso:



DJIBOUTI  
COTE F.se SOMAILES  
4.DEC.36



ADEN  
REG.  
6.DEC.36



REGISTERED PERTH  
WEST AUSTRALIA  
22.DEC.36

Timbro di arrivo al verso:



LEICHHARDT  
29.DEC.36

## Corrispondenza per l'Oceania | Australia

Tariffa aerea diretta  
AOI - Australia:  
L. 3,50 (ogni 5 gr)



### Addis Abeba 17 Maggio 1940

Lettera gr. 15 per Sidney inviata per aerea fino a destino ed affrancata per L. 11,30 (in eccesso di C. 5)

L. 1,25 porto ordinario

L. 3,00 tre porti aerei per Roma

L. 7,00 due porti aerei fino a destino

Il mittente sul fronte della lettera indica la linea aerea Addis Abeba -Roma via Ala Littoria e Roma-Australia via Imperial Airways, ma sicuramente ci fu sulla tratta Addis Abeba -Roma la coincidenza al Il Cairo con il volo della Imperial Airways che collegava Londra a Melbourne con la linea aerea detta "THE EASTERN ROUTE".



**Addis Abeba  
11 Gennaio 1937**

Lettera gr. 5 per Auckland,  
inviata per via ordinaria  
fino a destino  
ed affrancata per L. 1,25

Timbro di transito  
al verso:



APIA  
ISOLE DI SAMOA  
5.JE.38



**Addis Abeba  
6 Maggio 1938**

Lettera gr. 10  
per Tokelau (Isole dell'Unione),  
inviata per via aerea  
fino a Roma  
ed affrancata per L. 3,25:  
L. 1,25 porto ordinario  
L. 2,00 due porti aerei  
(la lettera viaggiò da Roma  
fino a destino sulla tratta navale  
Genova - New York - Auckland)